CONSEJERÍA DE MEDIO AMBIENTE
BIBLIOTECA
Nº Registro 10463

MINISTÉRIO DO AMBIENTE E DO ORDENAMENTO DO TERRITÓRIO DE PORTUGAL
INSTITUTO DA CONSERVAÇÃO DA NATUREZA
DIRECÇÃO REGIONAL DO AMBIENTE E DO ORDENAMENTO DO TERRITÓRIO-ALGARVE

MAPA FISIOGRÁFICO DEL LITORAL ATLÁNTICO ALGARVE-ANDALUCÍA
CARTA FISIOGRÁFICA DO LITORAL ATLÂNTICO ALGARVE-ANDALUZIA

C.F. 01: Tavira

JUNTA DE ANDALUCIA
CONSEJERÍA DE MEDIO AMBIENTE
DIRECCIÓN GENERAL DE PLANIFICACIÓN

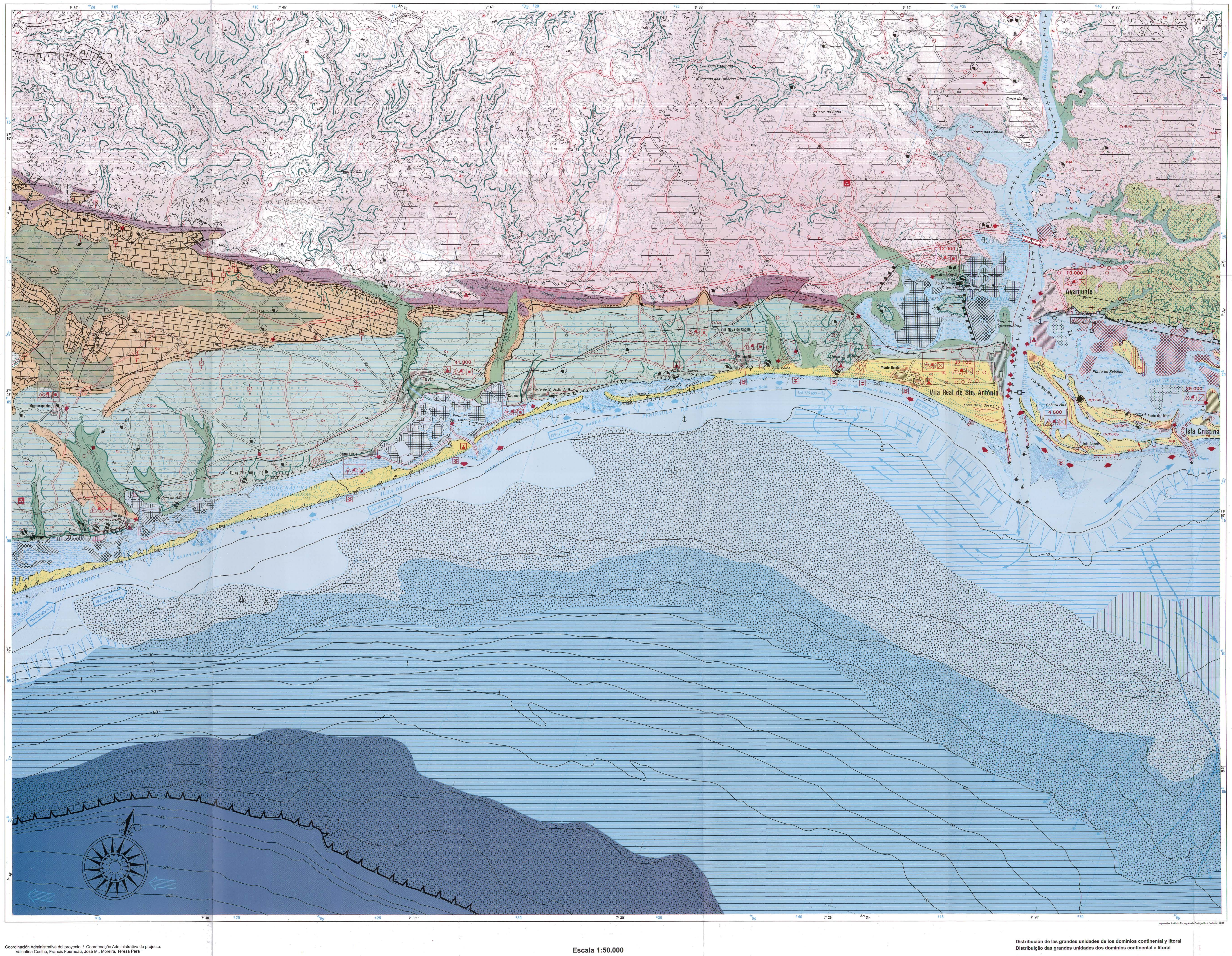

LEYENDA
LEGENDA

SÍMBOLOS GENERALES / SÍMBOLOS GERAIS

FISIOGRAFÍA Y DINÁMICA GEOMORFOLÓGICA / FISIOGRAFIA E DINÂMICA GEOMORFOLÓGICA

DOMINIO SUBMARINO / DOMÍNIO SUBMARINO

DOMINIO LITORAL / DOMÍNIO LITORAL

DOMINIO CONTINENTAL / DOMÍNIO CONTINENTAL

ZÓCALO HESPÉRICO / SOCO HERCÍNICO

DEPRESIONES PERIFÉRICAS / DEPRESSÃO PERIFÉRICA

BARROCAL / BARROCAL

COBERTURAS TABULARES Y SUPERFICIES POLIGÉNICAS / COBERTURAS TABULARES E SUPERFÍCIES POLIGÉNICAS

UNIDADES DE ORIGEN FLUVIAL, COLUVIAL Y SISTEMA HÍDRICO / UNIDADES DE ORIGEM FLUVIAL, COLUVIAL E SISTEMA HÍDRICO

USOS, OCUPACIONES DE SUELOS Y ACTUACIONES RELEVANTES EN EL MEDIO AMBIENTE / USOS, OCUPAÇÃO DE SOLOS E INCIDÊNCIAS RELEVANTES NO AMBIENTE

USOS GENÉRICOS / USOS GENÉRICOS

USOS DE ESPECIAL INCIDENCIA / USOS DE ESPECIAL INCIDÊNCIA

INFORMACIONES COMPLEMENTARIAS / INFORMAÇÕES COMPLEMENTARES

REFERENCIAS PREHISTÓRICAS E HISTÓRICAS DE INTERÉS / REFERÊNCIAS PRÉ-HISTÓRICAS E HISTÓRICAS COM INTERESSE

CARACTERIZACIÓN DE NÚCLEOS URBANOS / CARACTERIZAÇÃO DE NÚCLEOS URBANOS COM INTERESSE

ZONAS DE PROTECCIÓN ESPECIAL / ZONAS DE PROTECÇÃO ESPECIAL

OTRAS INFORMACIONES / OUTRAS INFORMAÇÕES

Coordinación Administrativa del proyecto / Coordenação Administrativa do projecto:
Valentina Coelho, Francis Fourneau, José M. Moreira, Teresa Pêra
Coordinación Técnica del proyecto / Coordenação Técnica do projecto:
Pedro Bettencourt , José M. Moreira,
Coordinación de la edición de la Memoria y de los Mapas / Coordenação da edição da Memória e das Folhas:
Carlo Ângelo, Pedro Bettencourt, Arturo Fernández-Palacios , José Ojeda y Sebastião Chaves
Redacción de la Memoria y elaboración de los Mapas / Redacção da Memória e elaboração das Folhas:
José Ojeda, Arturo Fernández-Palacios, Pedro Bettencourt, Valentina Coelho, José M. Moreira, António de Brum-Ferreira, Rafael Baena, Inmaculada Guerrero, Jean-René Vanney, Lóic Menanteau, Rafael Navascués, Serafín Ojeda, Zélia Martins, Giuseppe Manupella.
Diseño y maquetación de la Memoria / Design e maquetação da Memória:
Grupo entorno, s.l.
Grabación y producción de los Mapas / Gravação e produção das Folhas:
Guadaltel: J. Lanti, M. Muñoz; Grupo Entorno; Geocart: C.A. dos Santos, C.J. de Sousa
Traducción y revisión técnica / Tradução e revisão técnica:
María Luisa García, Sebastião Bráz Teixeira, Margarida Bentes

Escala 1:50.000

1.000 0 1.000 2.000 3.000 4.000 5.000 m

Proyección U.T.M.
Elipsoide Internacional (Hayford)
Datum Europeo (Postdam)
Altitudes en metros
Datum vertical. Mareógrafo de Alicante
Las líneas de la retícula impresa en azul corresponden a la cuadrícula kilométrica UTM (Universal Transverse Mercator) -Huso 29- Elipsoide Internacional
Datum Europeo
Las coordenadas geográficas impresas en negro corresponden a la red geodésica europea unificada -Datum Europeo-
Base cartográfica: Carta 1:50.000 del IGE
Trabajos de campo 1998-1999

Projecção de Gauss
Elipsóide Internacional (Hayford)
Datum Lisboa
Altitudes em metros
Datum vertical. Marégrafo de Cascais
As linhas da quadrícula impressas a azul referem-se à quadrícula quilométrica UTM (Universal Transverse Mercator) -Fuso 29- Elipsóide Internacional
Datum Europeu
As coordenadas geográficas impressas a preto referem-se à rede geodésica Nacional - Elipsóide Internacional - Datum Lisboa
Base cartográfica: Redução das folhas da Carta 1:25.000 do IGeoE
Trabalhos de campo 1987-1990

Distribución de las grandes unidades de los dominios continental y litoral
Distribuição das grandes unidades dos domínios continental e litoral

Dominio continental / Domínio continental
1 Zócalo Hercínico / Soco Hercínico
2 Depresión periférica / Depressão periférica
3 Barrocal / Barrocal
4 Coberturas tabulares y superficies poligénicas / Coberturas tabulares e superfícies poligénicas
5 Unidades de origen fluvial / Unidades de origem fluvial
Dominio litoral / Domínio litoral
6/7 Formaciones arenosas litorales y sistemas dunares / Formações arenosas litorais e sistemas dunares
8 Marismas mareales / Zonas lagunares

Impressão: Instituto Português de Cartografia e Cadastro 2001