

RESUMEN ACTUACIONES 2016 EN CÁDIZ

Andalucía es una de las regiones con mayor diversidad de fauna en Europa. Nuestra Comunidad Autónoma constituye una de las áreas más importantes de España para la conservación de especies amenazadas como el águila imperial ibérica (*Aquila adalberti*), quebrantahuesos (*Gypaetus barbatus*) y alimoche (*Neophron percnopterus*). Es además la única región del mundo con poblaciones estables de lince ibérico (*Lynx pardinus*), catalogado por la Unión Internacional para la Conservación de la Naturaleza como el felino más amenazado del planeta. Es de tal magnitud la riqueza biológica de Andalucía que se incluye dentro del "punto caliente de biodiversidad" de la Cuenca Mediterránea. El término identifica regiones biogeográficas importantes del mundo según el nº de endemismos y el grado de amenaza sobre la biodiversidad, es decir, las zonas de emergencia biológica del planeta.

Unidad Canina Especializada. Mapa y evolución de inspecciones 2016

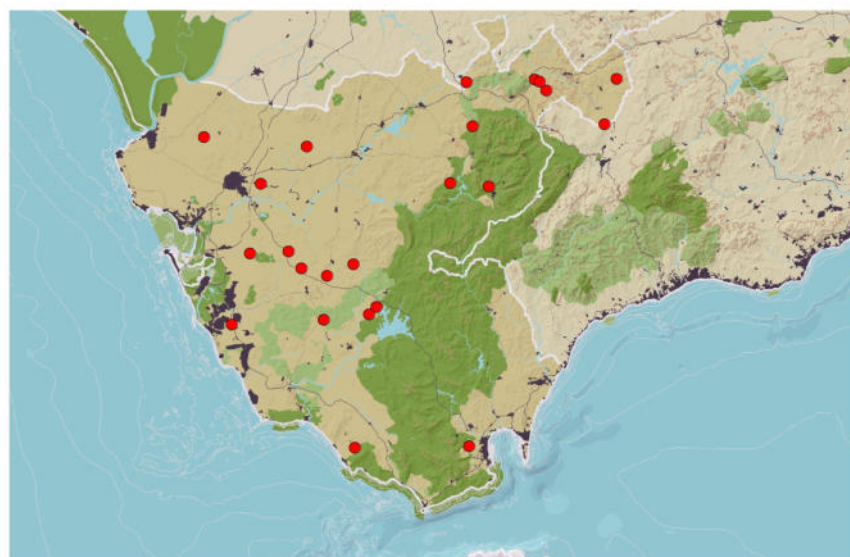
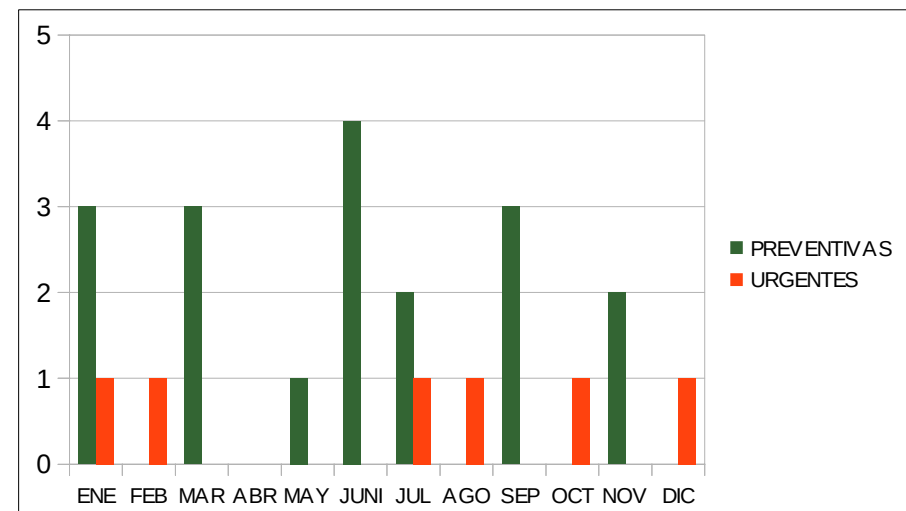

Sesiones de trabajo de divulgación en explotaciones ganaderas y cotos de caza

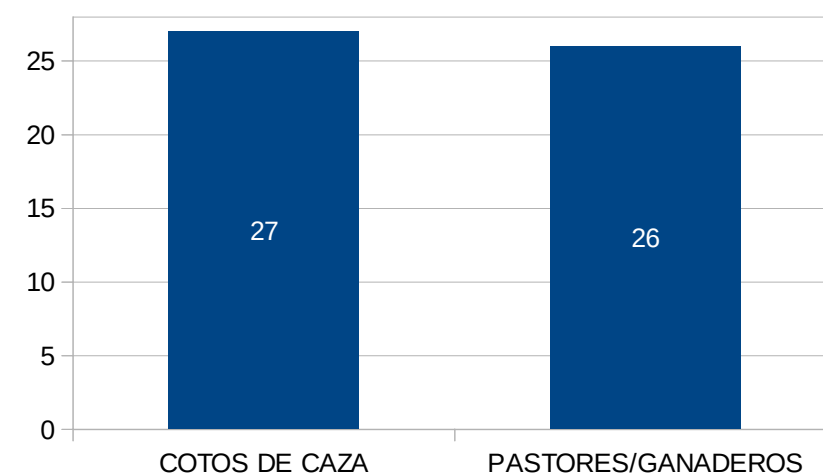

El compromiso de la sociedad andaluza en general y de los colectivos más afectados por el uso de veneno en particular es fundamental para atajar este problema. Por ello, la lucha contra el veneno requiere de un trabajo específico dirigido a cazadores, pastores y ganaderos, con la idea de divulgar, concienciar y hacerles partícipes en su lucha. En este sentido los técnicos de la EAV han establecido sesiones de trabajo en cotos de caza y explotaciones ganaderas mediante reuniones con titulares, guardas, directivos, pastores y ganaderos de los correspondientes aprovechamientos. Además del aspecto divulgativo de estas actuaciones es interesante resaltar el aumento de avisos de casos de venenos que se ponen en conocimiento de la EAV por parte de estos colectivos, poniéndose de manifiesto la importancia de estos contactos creados en estas sesiones de trabajo. Estas sesiones se intensifican significativamente en territorios con especies amenazadas como quebrantahuesos y alimoche, diseñadas previamente.

Evolución de episodios de veneno 2004-2015/ nº inspecciones con la Unidad Canina Especializada

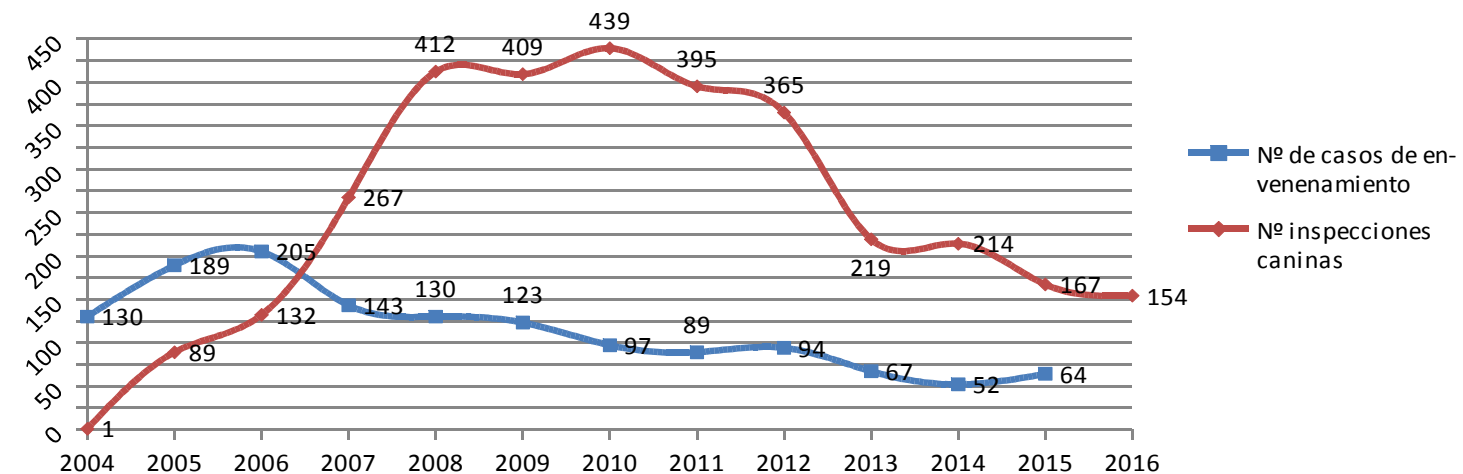

Actuaciones relevantes 2016

- Desarrollo de un plan específico de trabajo para la conservación del alimoche, destacando actuaciones preventivas y policiales. El uso de venenos es una de las principales amenazas para la conservación de especies carroñeras y que provocaron el declive del alimoche en Andalucía.
- 24 inspecciones con la UCE, 18 inspecciones preventivas y 6 inspecciones urgentes.
- 27 sesiones de trabajo con cazadores, guardas y titulares de cotos de caza.
- 26 sesiones de trabajo con ganaderos, pastores de explotaciones ganaderas.
- Una sesión de trabajo en Delegación Territorial provincial de Cádiz.
- La puesta en marcha y mantenimiento de las Brigadas de Investigación de Veneno (BIVE) compuestas por Agentes de Medioambiente y el SEPRONA están contribuyendo enormemente a la optimización de la lucha contra el veneno. Se ha realizado un trabajo de coordinación con la BIVE para la preparación de inspecciones y sesiones de trabajo con ganaderos y cazadores.
- Desde el 2009 se viene detectando una reducción significativa en el uso de venenos.
- La Unidad Canina es una herramienta fundamental para la detección, prevención y persecución del uso de veneno.

