

PLAN DE ORDENACIÓN DE LOS RECURSOS NATURALES DEL PARQUE NATURAL DE CABO DE GATA - NÍJAR

Límite y Zonificación 1046(1-4)

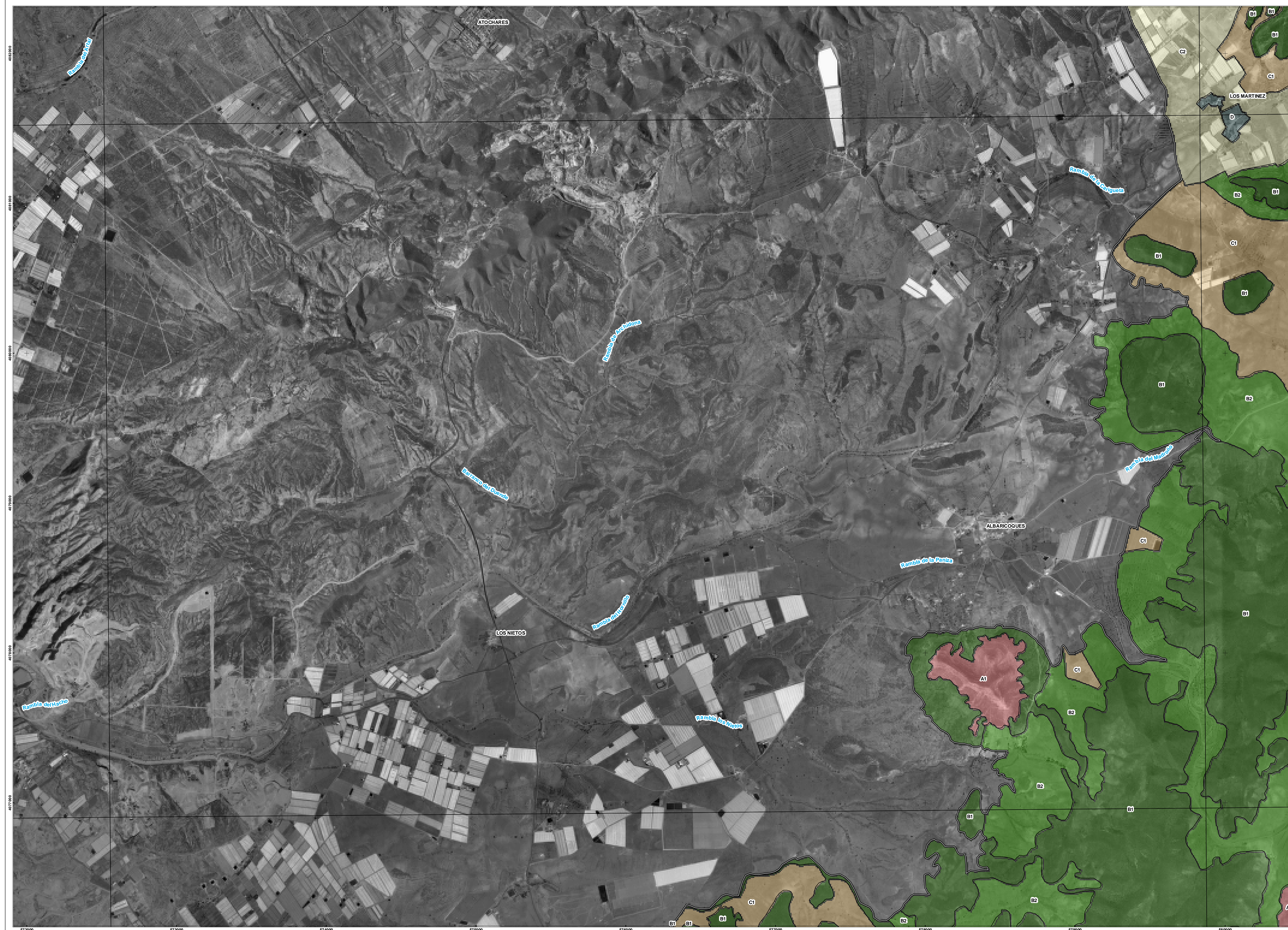

Leyenda

- Límite Parque Natural.
- ZONIFICACIÓN**
- A. Zonas de reserva.**
 - Reservas terrestres.
 - Reservas marinas.
- B. Zonas de regulación especial.**
 - Áreas naturales de interés general.
 - Áreas seminaturales con usos tradicionales.
 - Áreas litorales de esparcimiento.
 - Playas urbanas.
 - Áreas marinas con aprovechamientos primarios y de esparcimiento.
- C. Zonas de regulación común.**
 - Cultivos agrícolas.
 - Zonas de agricultura intensiva bajo plástico.
 - Núcleos habitados existentes y otras zonas transformadas.
- D. Áreas excluidas de la zonificación ambiental.**
 - Áreas excluidas de la zonificación ambiental.

Mapa de localización

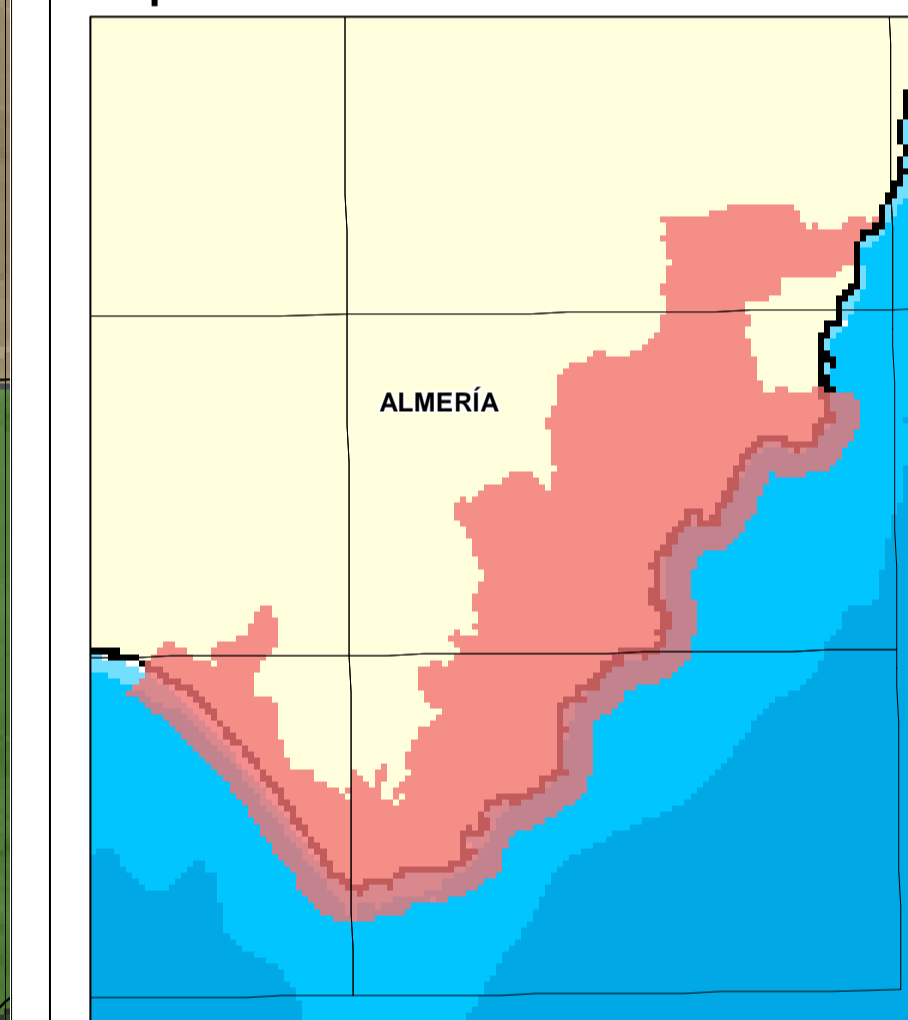

Distribución de hojas M.T.A. 1:10.000

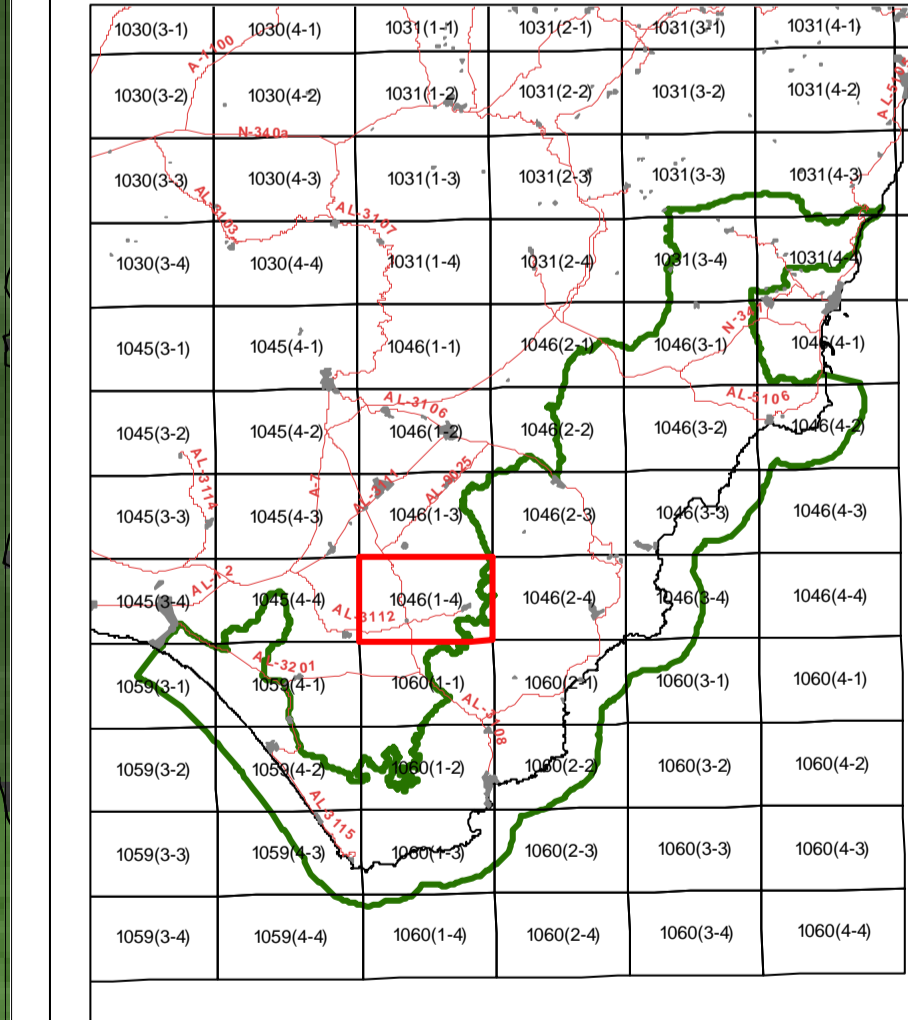

PLAN DE ORDENACIÓN DE LOS RECURSOS NATURALES DEL PARQUE NATURAL DE CABO DE GATA - NÍJAR

| Límite y Zonificación | |
|--|-----------------|
| Hoja nº: 1046(1-4) | Plano nº: 16 |
| Fuente: Ortoimagen B/N (Junta de Andalucía, 2.001 - 2.002) | |
| Escala: E: 1:10000 U.T.M. (huco 30) | |