

**Ausencia de arbolado**

La eliminación de los árboles alcanza a casi todos los elementos del medio rural: caminos, márgenes de carretera o lindes. El árbol sólo está presente, y no siempre, al abrigo de las cortijadas dispersas en esta campiña.

**Suelos de excelente capacidad agrológica**

Los suelos arcillosos de la campiña-vega de Carmona poseen una capacidad agrológica única en las campiñas del Guadalquivir, tanto para secano como para regadío. Sin embargo es un suelo duro de arar y de domar, siendo con la llegada de los tractores y otras tecnologías, el momento de despegue y gran desarrollo agrario de esta vega

**Caserío disperso**

Un caserío disperso salpica el paisaje de regadíos, bien en pequeños cortijos o bien como almacenes de aperos de labranza. La población se localiza por lo general en las ciudades medias que se asientan en el alcor.

**Restos de vegetación natural**

El escarpe que provoca el alcor, no permite la puesta en funcionamiento de las máquinas agrícolas. Se trata de un espacio de fuerte pendiente situado entre las cumbres llanas donde se encuentran los asentamientos humanos y la campiña-vega aún más llana y muy productiva. Es por lo tanto un lugar donde se mantienen de manera residual elementos de la vegetación autóctona (encinas, coscojas, matorral, etc.).

**El alcor. Otero de la vega**

Desde lo alto del alcor, se puede observar y vigilar toda la vega hasta donde la vista alcanza. Se trata de un mirador natural y centro del poblamiento de la comarca.

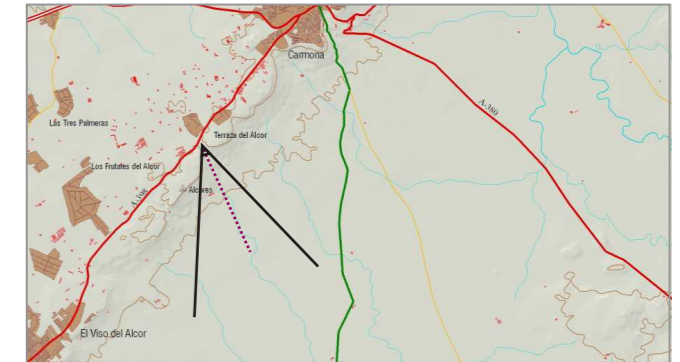
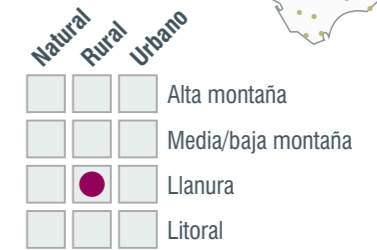

Carmona, situada en la elevación de Los Alcores, ha sido desde tiempos inmemoriales un enclave geográfico estratégico en el control de las comunicaciones del valle del Guadalquivir. Ciudad poblada desde hace milenios, se ha convertido en centro natural de actividades económicas y de desarrollo agrícola.

La Vega de Carmona, regada por el río Corbones, es probablemente una de las zonas agrícolas de más antiguas roturación del Valle del Guadalquivir, en donde es posible adivinar las huellas de pretéritas centuraciones sobre margas azules y expansivas su gran capacidad agronómica.

La campiña se mantiene aquí como una gran llanura completamente dedicada a tierras de labor con cultivos herbáceos, donde ha desaparecido casi por completo cualquier rastro de vegetación forestal más allá de los dispersos restos de la vegetación de algunas riberas de arroyos.

El poblamiento es sumamente escaso, con caseríos dispersos en buena parte de época contemporánea. Es de hecho aquí donde comienza la gran extensión de tierras desdobladas que históricamente constituyó un rasgo característico del paisaje campinés andaluz entre Carmona, Écija y Córdoba y que dio lugar al proyecto de nuevas poblaciones dieciochescas.

■ Campiña-Vega en regadío      ■ Estribaciones de Los Alcores

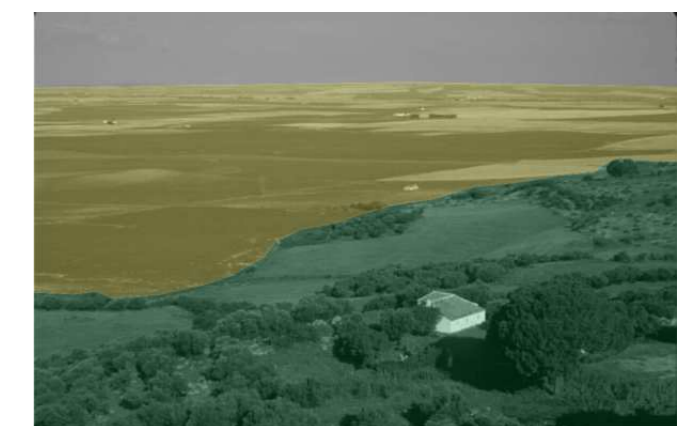



1



3

- 1 Vista general de la vega-campaña desde el alcor.
- 2 Antigua conducción de agua desde los caños de Carmona a la vega.
- 3 En los lindes y zonas más húmedas existe una importante fauna reptiliana y anfibios.
- 4 El Viso del Alcor, una de las cuatro villas situadas en lo alto de la cornisa.
- 5 El castillo de Luna, antigua construcción de vivienda y vigía de la campiña.
- 6 Puente acueducto en Mairena del Alcor.



2



4



6



5



Perfil de Carmona desde la Necrópolis, Jorge Bonsor, 1890-1900

*"Y así, (Carmona) en bombros de montes levantada,  
presides al gran llano,  
que enriquece de espigas el verano.  
¡ Cuánto mejor es tu vega  
que la que, en varias flores deleitosa,  
Darro baña con oro y Genil riega !  
¡ Cuánto te debe Palas belicosa,  
de olivos siempre verdes !  
¡ Cuánto licor sagrado  
pródiga, en aras de Dionisio pierdes !"*

CARO, Rodrigo. "Silva a la villa de Carmona". 1617.  
Revista Carmona  
y su Virgen de Gracia. Carmona. 1976.

**Usos del suelo**

- Coníferas
- Matorral y pastizal con coníferas
- Cultivos en secano
- Olivar

