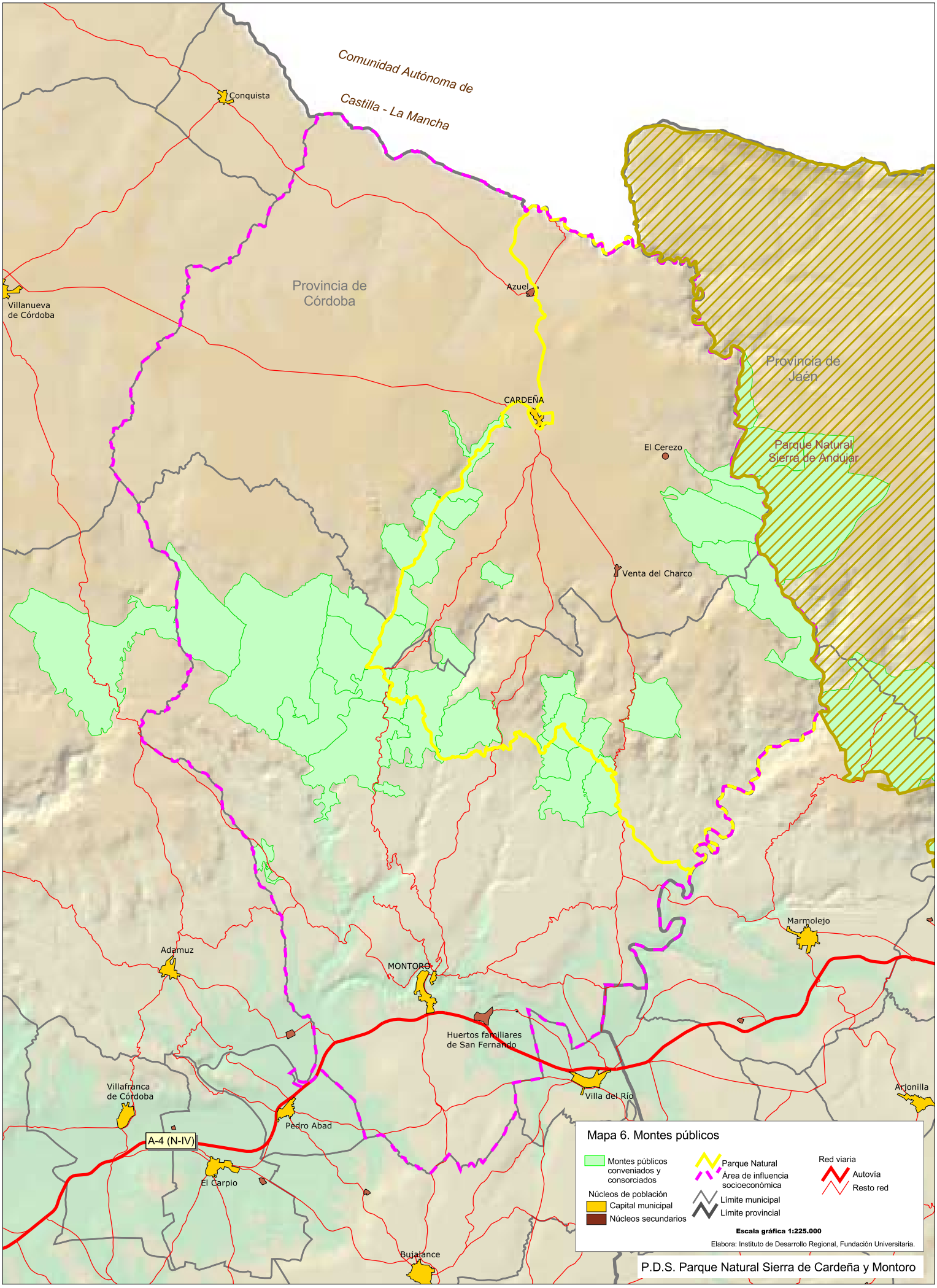
Comunidad Autónoma de
Castilla - La Mancha
Conquista
Villanueva
de Córdoba
Provincia de
Córdoba
Azuel
CARDEÑA
El Cerezo
Provincia de
Jaén
Parque Natural
Sierra de Andújar
Venta del Charco
Marmolejo
Adamuz
MONTORO
Huertos familiares
de San Fernando
Villa del Río
Arjonilla
Villafranca
de Córdoba
Pedro Abad
A-4 (N-IV)
El Carpio
Bujalance
Mapa 6. Montes públicos
Montes públicos
conveniados y
consorciados
Núcleos de población
Capital municipal
Núcleos secundarios
Parque Natural
Área de influencia
socioeconómica
Límite municipal
Límite provincial
Red viaria
Autovía
Resto red
Escala gráfica 1:225.000
Elabora: Instituto de Desarrollo Regional, Fundación Universitaria.
P.D.S. Parque Natural Sierra de Cardeña y Montoro