



Plan Director de las Dehesas de Andalucía

24/10/2017



¿Qué es el **Plan Director de las Dehesas**?

- Instrumento de **PLANIFICACIÓN GENERAL PARA LAS DEHESAS**
 - **COHERENTE** con la **planificación y legislación ambiental**
 - Con **INCIDENCIA** en la **ordenación del territorio**
 - **Vigencia de 20 años** (revisiones quinquenales)
- Aprobado por el **CONSEJO DE GOBIERNO**
 - **Consejería de Agricultura, Pesca y Desarrollo Rural**
 - **Consejería de Medio Ambiente y Ordenación del Territorio**

¿Para qué sirve el Plan?

OBJETIVOS GENERALES

- Mejora de la **viabilidad económica** de las explotaciones, y de los sectores y actividades productivas asociadas a las dehesas andaluzas.
- Impulso a la **cohesión territorial**, con la mejora de la calidad de vida de los territorios, apoyo a la diversificación de la economía rural, y puesta en valor de los atributos culturales y etnográficos de las dehesas andaluzas
- **Conservación del ecosistema** en los territorios en los que se asientan las dehesas

OBJETIVOS HORIZONTALES

- Planificación, organización, coordinación y cooperación de las estrategias y actuaciones relativas a la **I+D+i+F** en las dehesas andaluzas
- Mejora de la **gobernanza administrativa**

¿ A quién beneficia este Plan?

SUPERFICIE: En Andalucía, las formaciones adehesadas (F.A.) abarcan en torno a un millón doscientas mil hectáreas (10-15% de la superficie de la Comunidad) que se localizan en diferentes áreas geográficas:

1. SIERRA MORENA Y VALLE DE LOS PEDROCHES
2. SERRANÍAS DE CÁDIZ, SEVILLA Y MÁLAGA
3. OTRAS MANCHAS DISPERSAS POR TODA ANDALUCÍA

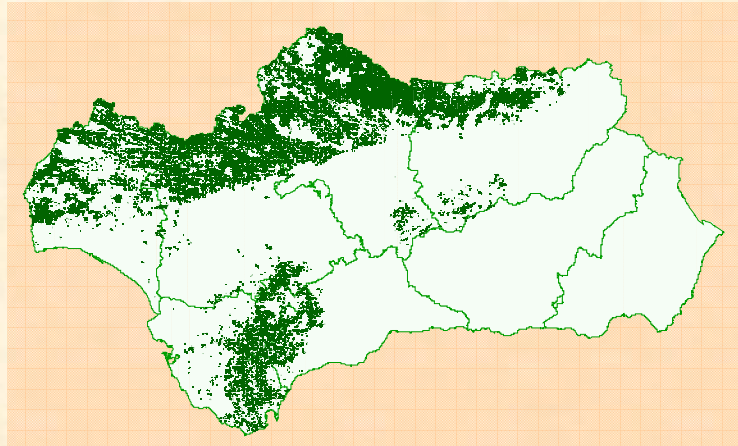

99 municipios con más de 25% de superficie con formaciones adehesadas

Más de 14.000 fincas

Una cabaña ganadera de **más de 3 millones de animales** de las especies **bovina, ovina, caprina y porcina**

Actividades asociadas:

104 mataderos y 274 industrias cárnicas en los entornos de dehesa de Andalucía.

Alimentos de gran calidad

Servicios ecológicos (paisaje, captura de agua, ecoturismo, captura de CO2...).

Trayectoria del Plan

Ley para la Dehesa, 7/2010 de 14 de julio

Instrumento de
Planificación

Plan Director de las
Dehesas de Andalucía

Instrumento
de Gestión

Planes de Gestión
Integral de las Dehesas

Acuerdo de inicio de tramitación del Decreto: **diciembre 2016**

- **Consultas** a agentes y expertos del sector
- **Sesiones de trabajo** de los Centros Directivos de la CAPDER Y CMAOT
- **Coordinación y actualización**
- **Trámite de audiencia** por agentes sociales y económicos e **informes preceptivos**
- **Análisis de alegaciones** y validación por el **Comisión Andaluza de la Dehesa** y el **Consejo Andaluz de la Biodiversidad**
- **Comisión General Viceconsejeros** y **Consejo de Gobierno**

Aprobación del Decreto en Consejo de Gobierno

Tramitación normativa del Plan Director de las Dehesas:

Trámite de audiencia:

- ✓ **220** alegaciones
- ✓ **26** organizaciones/ agentes

- ✓ Asociaciones y fundaciones específicas o relacionadas con la dehesa
- ✓ Organizaciones profesionales Agrarias y cooperativas
- ✓ Agentes del Sistema del Conocimiento
- ✓ Colegios Profesionales
- ✓ Entidades Locales y sus asociaciones
- ✓ ONG y personas físicas individuales
- ✓ Organismos de las distintas administraciones

Informes preceptivos:

- ✓ **50** alegaciones
- ✓ **17** organizaciones/ agentes

Principales fuentes financieras de carácter público

Plan Director de las Dehesas de Andalucía

86,3 M€

Principalmente del PDR



Life Biodehesa 2013-2018

7,9 M€



Ayudas PAC en pastos y ayudas asociadas en Andalucía (media anual):

119 M€

En buena medida estas ayudas se destinan a territorios de dehesa

- **Ayudas disociadas:** Régimen Pago Básico + Pago Verde = **64 M€** en Andalucía
- **Ayudas asociadas a la ganadería:** Vacas nodrizas, ovino-caprino, cebo = **55 M€**

Líneas estratégicas y objetivos específicos:

Mejora de la **viabilidad económica** de las explotaciones y de los sectores y actividades productivas asociadas a las dehesas andaluzas

Relativas a las ACTIVIDADES ECONÓMICAS PRIMARIAS

1. **Mejora de los factores de producción** de las explotaciones de dehesa.....5.300.000€
2. **Mejora de las producciones ligadas a las dehesas**.....7.524.500€
3. Impulso de la **diversificación de los aprovechamientos y actividades económicas** de las dehesas.....4.332.052€

Relativas a las AGROINDUSTRIAS Y MERCADOS

4. **Mejora del sector industrial** ligado a la transformación de los productos de la dehesa.....5.800.000€

DE CARÁCTER HORIZONTAL, vinculada tanto a explotaciones como industrias

5. **Cooperación, asociación y vertebración** entre agentes de las dehesas.....Sin coste

Líneas estratégicas y objetivos específicos:

Impulso a la **cohesión territorial**, con la mejora de la calidad de vida de los territorios, apoyo a la diversificación de la economía rural, y puesta en valor de los atributos culturales y etnográficos de las dehesas andaluzas

6. Mejora de los servicios básicos, infraestructuras y equipamientos para la economía rural y la calidad de vida de los territorios de las dehesas.....2.400.790€
7. Favorecer el reconocimiento por la sociedad de los valores de la dehesa.....460.971€
8. Protección de la cultura ligada a las dehesas.....595.000€

Conservación de los ecosistemas de dehesa

9. Conservación del arbolado de las dehesas30.521.678€
10. Diversificación de las dehesas para mejorar su capacidad sustentadora y la amenidad paisajística.....1.408.000€
11. Conservación del suelo de las dehesas.....18.922.578€
12. Conservación de la biodiversidad de las dehesas.....3.673.000€

Líneas estratégicas y objetivos específicos:

Planificación, organización, coordinación y cooperación en I+D+i+F de las dehesas andaluzas

- 13. **Mejora de la coordinación en I+D+i+F**.....Sin coste
- 14. **Planificación de actividades de I+D+i+F** sobre materias relacionadas con las dehesas.....1.690.000€

Mejora de la **gobernanza administrativa**

- 15. **Desarrollo de la caracterización de la dehesa:** CENSO DE LA DEHESA
- 16. **Planificación integral en las explotaciones de dehesa**.....3.723.000€
- 17. **Mejora de la coordinación interadministrativa** en las materias relacionadas con las dehesas.....Sin coste



Life Biodehesa 2013-2018

Objeto del Life

Promover la gestión sostenible e integral de las dehesas para mejorar el estado de la biodiversidad a través de la divulgación de actuaciones demostrativas que aborden los principales retos relacionados con la conservación de las dehesas.

Acciones del Life

- Acciones preparatorias: elaboración de planes de gestión y/o planes de actuación
- Acciones de Conservación en 37 fincas demostrativas
- Acciones de seguimiento e impacto de las acciones del proyecto
- Acciones de sensibilización y difusión del proyecto
- Acciones de gestión y seguimiento del proyecto

Próximos pasos

**Instrumento
de Gestión**

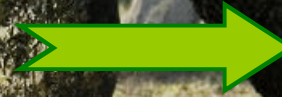

**Planes de Gestión
Integral de las Dehesas**

- Seguimiento de las medidas iniciadas en colaboración con los agentes implicados en la dehesa
- Puesta en marcha y seguimiento del resto de las medidas (2018)
- Revisión quinquenal del Plan: mejora continua y adaptación
- Avanzar en la difusión y divulgación de los resultados del Life Biodehesa
- Evaluación de las medidas puestas en marcha por la Comisión de Evaluación la Dehesa (DECRETO PDD)

Conclusiones

- La dehesa es un **agrosistema único**, que combina **usos agrarios y forestales**, mantenido principalmente por **titulares privados** y uno de los mejores ejemplos de **equilibrio entre la actividad humana y la vegetación mediterránea**.
- Este **sistema agroforestal** es el **más importante de la Unión Europea en extensión** y constituye un patrimonio natural y cultural que debemos de conservar y promover.
- Para su pervivencia es necesario **mejorar su rentabilidad, simplificar las relaciones con la administración** y hacer **más visibles sus valores** a la ciudadanía.
- El **Plan Director de las Dehesas** de Andalucía, el más importante en España para este ecosistema, marca las **directrices** de largo plazo y cuenta con **más de 86 M€ para desarrollar las líneas estratégicas** en estos primeros años (horizonte PDR 2014-2020).