

Misión Andalucía

Esta exposición es un proyecto de la Agencia Andaluza de Instituciones Culturales desarrollado por el Centro Andaluz de la Fotografía que ha contado con la asesoría científica del Laboratorio del Paisaje Cultural del Instituto Andaluz del Patrimonio Histórico.

En estos audios accesibles por la lectura de códigos QR puedes obtener más información sobre las claves del proyecto:



Juan Mª Rodríguez,
comisario de la
exposición y director
del Centro Andaluz
de la Fotografía.



Silvia Fernández Cacho,
asesora científica del
proyecto, vinculada al
Laboratorio del Paisaje
Cultural del Instituto
Andaluz del Patrimonio
Histórico.

Los fotógrafos y fotógrafas de *Misión Andalucía* reflexionan sobre la representación fotográfica del paisaje y el territorio.
Conoce lo que piensan aquí:



Juan Mª Rodríguez
en nombre de
María Clauss



Santi Donaïre



Manolo Espaliú



Susana Girón



David Jiménez



Laura León



Pablo López



Julián Ochoa

Los fotógrafos y fotógrafas de *Misión Andalucía* describen una obra hecha por ellos/as mismos/as. Búscalas en la exposición y presta atención a lo que dicen:

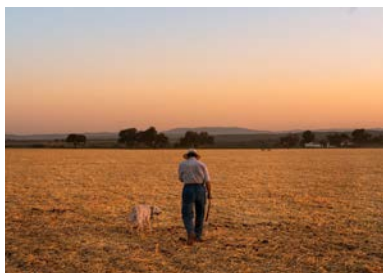

Pastor en la campiña (Jaén). © Santi Donaire

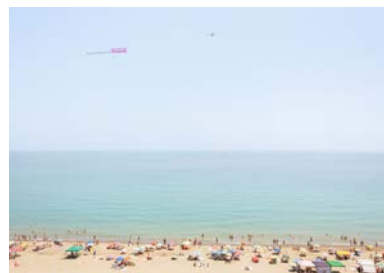

Playa Misericordia, Málaga. © Manolo Espaliú

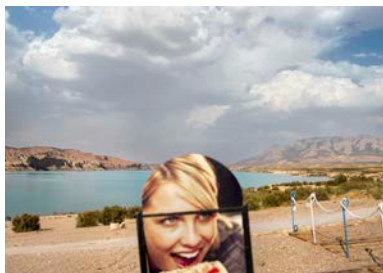

Playa del Freila. Embalse del Negratín, Freila (Granada). © Susana Girón



Duna fósil de Monsúl, Níjar (Almería). © David Jiménez



Vecinos en descampado, San José de la Rinconada (Sevilla). © Laura León



Cementerio de Diezma, Diezma (Granada). © Pablo López



Peñón de Gibraltar, La Línea de la Concepción (Cádiz). © Julián Ochoa



Minas de Riotinto (Huelva). © María Claus