RED DE ALERTA
E INFORMACIÓN FITOSANITARIA

DISTRIBUCIÓN TERRITORIAL DE LAS ZONAS BIOLÓGICAS

CULTIVO: OLIVAR

ÁMBITO: JAÉN

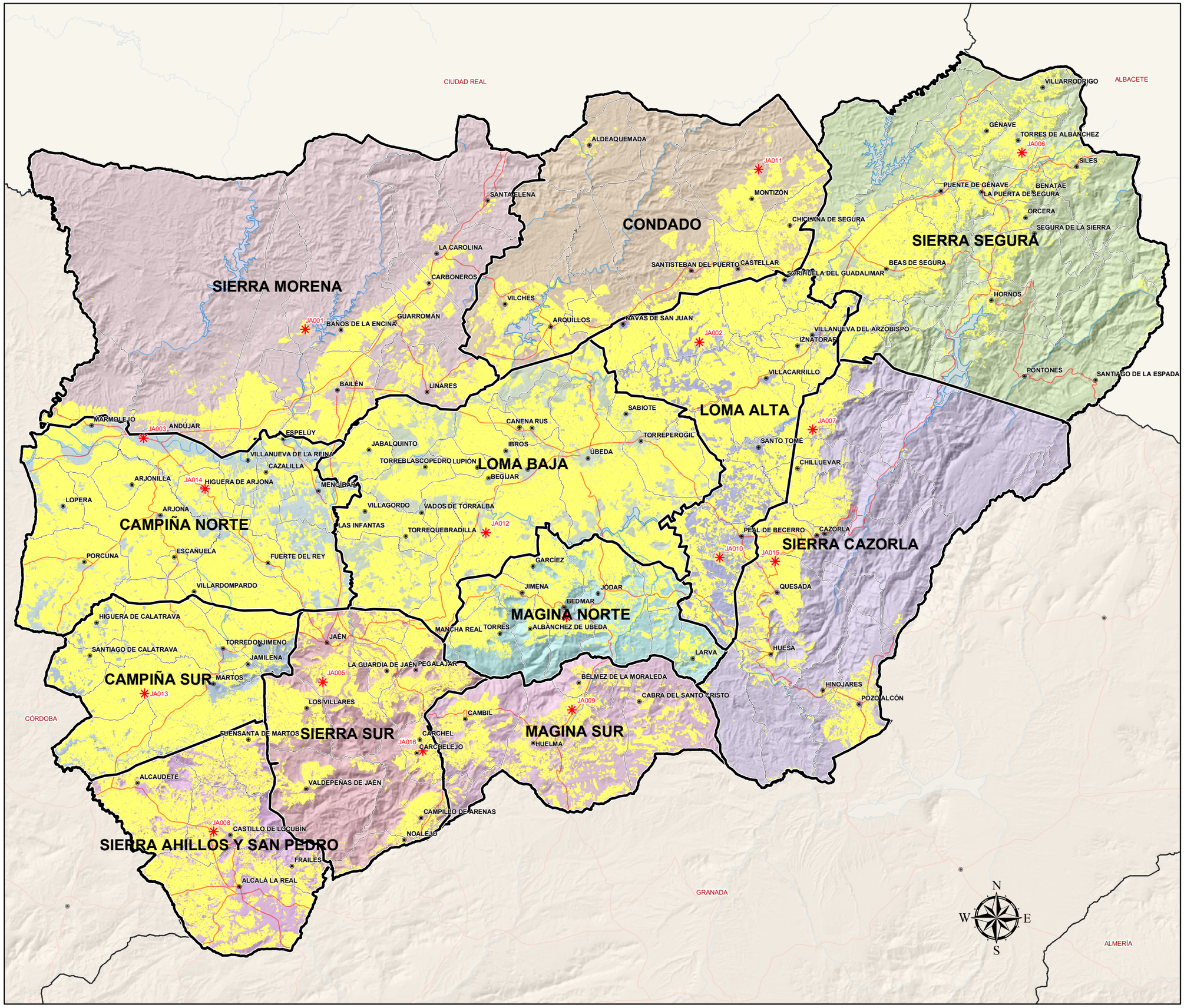

Zonas Biológicas de Olivar

- CAMPIÑA NORTE
- CAMPIÑA SUR
- CONDADO
- LOMA ALTA
- LOMA BAJA
- MAGINA NORTE
- MAGINA SUR
- SIERRA AHILLOS Y SAN PEDRO
- SIERRA CAZORLA
- SIERRA MORENA
- SIERRA SEGURA
- SIERRA SUR
- Olivar
- Rios
- Carreteras
- Límite provincial
- Límite municipal

Europa invierte en las zonas rurales

Unión Europea
Fondo Europeo Agrícola de Desarrollo Rural

JUNTA DE ANDALUCIA
CONSEJERÍA DE AGRICULTURA, PESCA Y MEDIO AMBIENTE

Escala: 1:510.000

Fecha de realización: junio - 2012