

INFORME DE SEGUIMIENTO: SECTOR DE ACEITE DE OLIVA. ANDALUCÍA

SEMANA 21 DE 2020. CAMPAÑA 2019/20

LIGERO DESCENSO DE LOS PRECIOS EN ORIGEN

Nota: Este informe hace referencia a la semana 21, décima semana tras la declaración del estado de alarma a nivel nacional.

Los precios en origen durante la semana 21 han sido similares a los de la semana anterior, aunque ligeramente inferiores. En cuanto a la actividad mostrada por el mercado también ha sido similar a la de la semana pasada, con cantidades comercializadas por las entidades que colaboran con el Observatorio del mismo orden de magnitud.

Tabla 1. Precio medio semanal (€/t) y cantidades comercializadas (t) en las cuatro últimas semanas en Andalucía por las empresas colaboradoras del Observatorio de Precios y Mercados.

Período		Aceite de oliva total		Aceite de Oliva Virgen Extra		Aceite de Oliva Virgen		Aceite de Oliva Virgen Lampante (B1º)	
		Cantidad (t)	Precio Medio [€/t]	Cantidad (t)	Precio Medio [€/t]	Cantidad (t)	Precio Medio [€/t]	Cantidad (t)	Precio Medio [€/t]
27/04/2020	03/05/2020	1.504,13	1.955,11	1.018,68	2.086,26	100,00	1.790,00	385,45	1.651,32
04/05/2020	10/05/2020	4.761,60	1.901,92	1.869,20	2.136,55	2.044,00	1.798,07	848,40	1.635,22
11/05/2020	17/05/2020	2.031,10	1.896,06	813,00	2.149,14	585,00	1.805,13	633,10	1.655,11
18/05/2020	24/05/2020	2.072,00	1.858,42	973,00	2.113,20	282,00	1.701,77	817,00	1.609,06

Fuente: Observatorio de Precios y Mercados de la Consejería de Agricultura, Ganadería, Pesca y Desarrollo Sostenible.

Gráfico 1. Evolución de los precios medios semanales en origen de aceite de oliva por categorías.

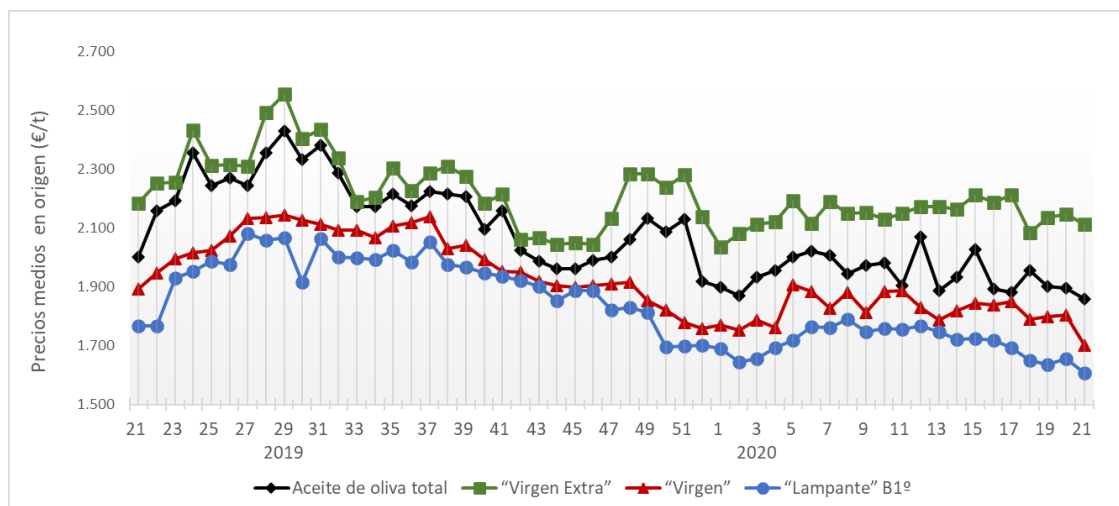

Fuente: Observatorio de Precios y Mercados de la Consejería de Agricultura, Ganadería, Pesca y Desarrollo Sostenible.

A nivel provincial, durante la semana 21 de 2020 las entidades que colaboran con el Observatorio de Precios y Mercados realizaron operaciones en origen en las provincias de Córdoba, Jaén y Sevilla. Los precios medios registrados oscilaron entre 1,848-2,400 €/kg en “virgen extra”, entre 1,698-1,720 €/kg en “virgen”, y entre 1,550-1,650 €/kg en “lampante”.

Gráfico 2. Precios medios semanales (€/kg) en origen en las principales provincias productoras andaluzas.

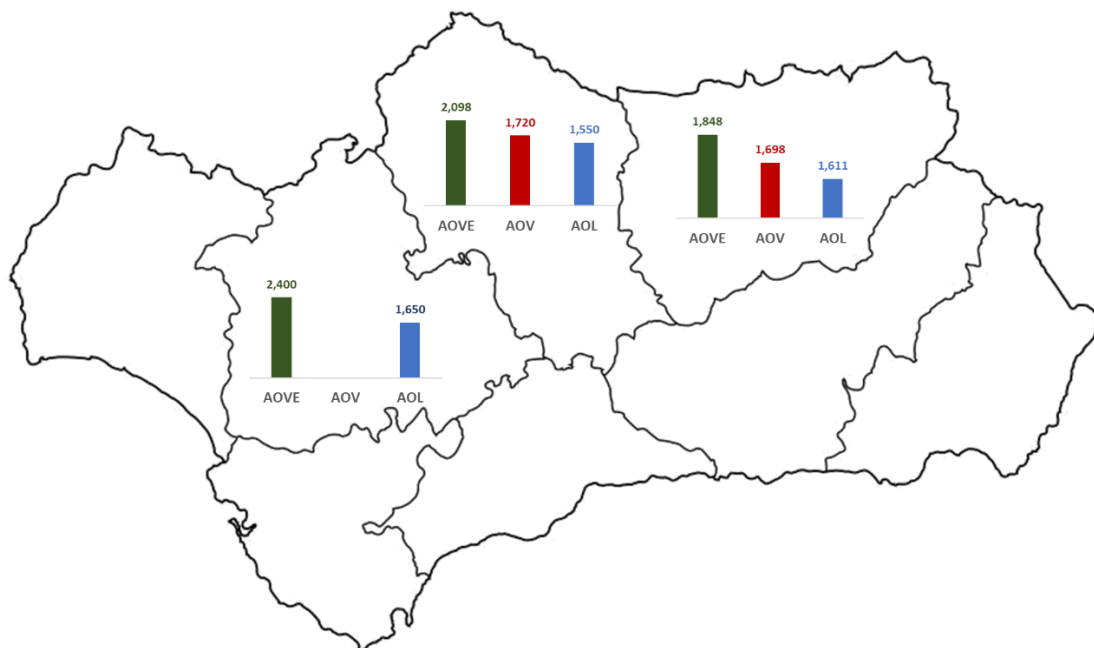

Nota: AOVE: aceite de oliva “virgen extra”; AOV: aceite de oliva “virgen”; AOL: aceite de oliva “lampante”.

Fuente: Observatorio de Precios y Mercados de la Consejería de Agricultura, Ganadería, Pesca y Desarrollo Sostenible.