

INFORME DE SEGUIMIENTO: SECTOR DE ACEITE DE OLIVA. ANDALUCÍA

SEMANA 25 DE 2020. CAMPAÑA 2019/20

**ESTABILIDAD EN LOS PRECIOS, ALGO MÁS BAJOS EN
“VIRGEN” Y “VIRGEN EXTRA”**

Nota: Este informe hace referencia a la semana 25, decimocuarta tras la declaración del estado de alarma a nivel nacional.

Los precios continúan mostrándose estables respecto a la semanas anteriores, con ligeras variaciones según categorías, siendo durante la semana 25 algo más bajos en "virgen" y "virgen extra", y ligeramente más altos en "lampante". En cuanto a las cantidades comercializadas por las entidades que colaboran con el Observatorio de Precios y Mercados, éstas fueron inferiores a las registradas durante la semana anterior.

Tabla 1. Precio medio semanal (€/t) y cantidades comercializadas (t) en las cuatro últimas semanas en Andalucía por las empresas colaboradoras del Observatorio de Precios y Mercados.

Período		Aceite de oliva total		Aceite de Oliva Virgen Extra		Aceite de Oliva Virgen		Aceite de Oliva Virgen Lampante (B1º)	
		Cantidad (t)	Precio Medio [€/t]	Cantidad (t)	Precio Medio [€/t]	Cantidad (t)	Precio Medio [€/t]	Cantidad (t)	Precio Medio [€/t]
25/05/2020	31/05/2020	2.254,46	1.873,67	1.395,00	2.022,61	367,00	1.665,94	492,46	1.606,58
01/06/2020	07/06/2020	3.965,50	1.750,52	863,50	2.039,81	1.250,00	1.720,60	1.852,00	1.635,83
08/06/2020	14/06/2020	2.579,92	1.941,25	1.623,00	2.083,60	225,00	1.785,56	731,92	1.673,45
15/06/2020	21/06/2020	1.753,00	1.909,23	1.167,50	2.016,30	75,00	1.713,33	510,50	1.693,14

Fuente: Observatorio de Precios y Mercados de la Consejería de Agricultura, Ganadería, Pesca y Desarrollo Sostenible.

Gráfico 1. Evolución de los precios medios semanales en origen de aceite de oliva por categorías.

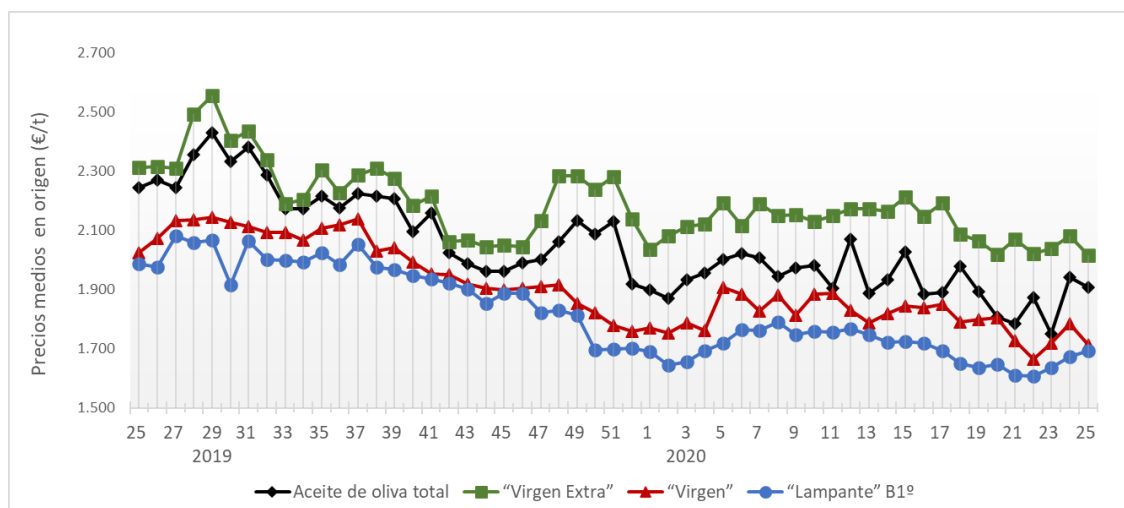

Fuente: Observatorio de Precios y Mercados de la Consejería de Agricultura, Ganadería, Pesca y Desarrollo Sostenible.

A nivel provincial, durante la semana 25 de 2020 las entidades que colaboran con el Observatorio de Precios y Mercados realizaron operaciones en origen en las provincias de Córdoba, Huelva, Jaén, Málaga y Sevilla. Los precios medios registrados oscilaron entre 1,961-2,350 €/kg en “virgen extra”, 1,713 €/kg en “virgen”, y entre 1,650-1,697 €/kg en “lampante”.

Gráfico 2. Precios medios semanales (€/kg) en origen en las principales provincias productoras andaluzas.

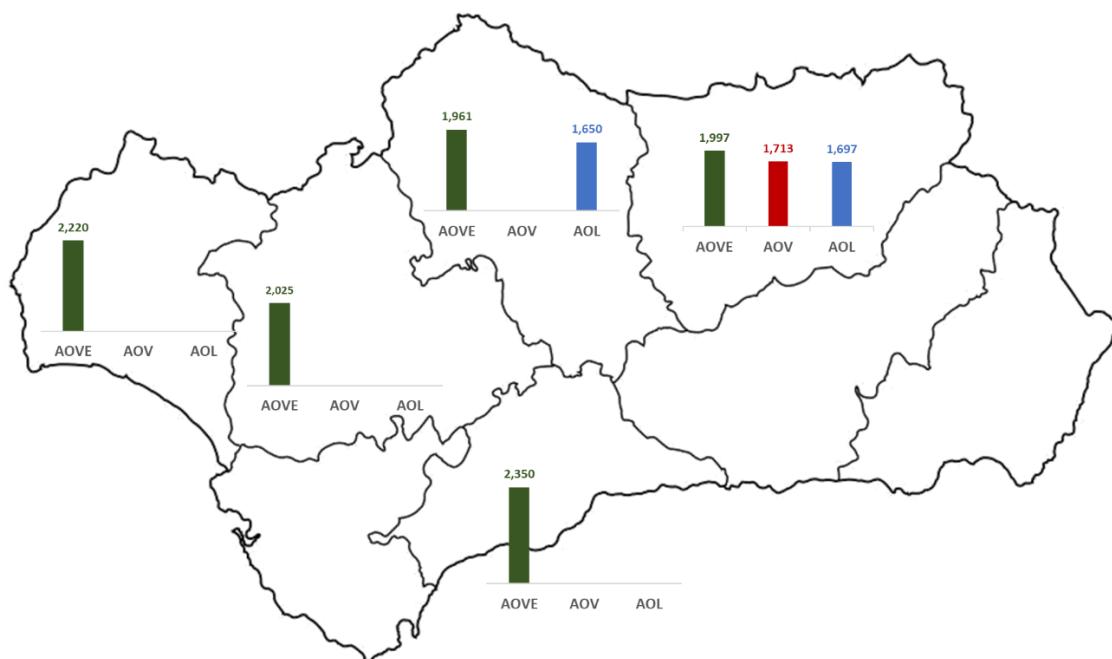

Nota: AOVE: aceite de oliva “virgen extra”; AOV: aceite de oliva “virgen”; AOL: aceite de oliva “lampante”.

Fuente: Observatorio de Precios y Mercados de la Consejería de Agricultura, Ganadería, Pesca y Desarrollo Sostenible.