

PLAN DE ACTUACIÓN ESPECÍFICO

SEDE 3: AULARIO 1 (CAMPUS DE JEREZ).

Av. de la Universidad, s/n, 11405. Jerez.

Este documento contiene las normas de acceso y movilidad previstas para la sede que le ha sido asignada para la PEVAU EXTRAORDINARIA 2021.

Léalo con detenimiento pues el cumplimiento de las instrucciones que en él se detallan, garantizará una entrada fluida y ordenada a las sedes

Los accesos con los que cuenta la sede están identificados mediante colores, así; cada Centro deberá dirigirse a la rampa que se le indica en la página siguiente, la cual estará identificada por un color concreto. Esa identificación aparece claramente señalada tanto en el croquis del edificio que se acompaña a este documento, como físicamente en la rampa asignada, mediante un recuadro del color indicado de dimensiones de 70x100 cms. Dicha rampa será la que se utilizará para la entrada y salida; en la primera hora, durante los descansos entre ejercicios y para el abandono del centro tras finalizar la jornada.

INSTRUCCIONES:

- 1.- Tanto para el acceso a la sede como durante todo el tiempo que el alumno permanezca en el recinto universitario, aunque se encuentre al aire libre, será requisito obligatorio el uso de mascarilla higiénica.
- 2.- Salvo supuestos previamente acreditados de estudiantes que necesiten asistencia, los acompañantes no entrarán en el recinto del Campus ni permanecerán en los alrededores del mismo.
- 3.- El llamamiento y la identificación se llevará a cabo en la zona de acceso que le haya sido asignada. Guarde la cola de forma ordenada, respetando las distancias de seguridad y en todo momento con la mascarilla puesta. Tenga a mano la tarjeta PEVAU y el DNI.
- 4.- Para garantizar el flujo ordenado de los estudiantes desde la zona de llamamiento hasta el aula asignada, se les colocará en la zona del pecho una pegatina circular adhesiva del mismo color que el de la puerta que se le haya asignado, ello permitirá un fácil control visual de los alumnos evitando los flujos cruzados.
- 5.- Una vez realizada la identificación en la zona de acceso, deberán acceder al aula asignada, siguiendo las líneas del color que le haya sido asignado. Una vez en el aula se les ubicará en su mesa por los miembros del tribunal. El primer día deberán ocupar el mismo pupitre y aula en las tres pruebas.
- 6.- Periodos de descanso: La salida de la sede se hará por la misma ruta que recorrió para acceder al aula asignada, en sentido inverso y saliendo al exterior por la misma puerta (**rampa**) por la que entró y le fue asignada por color. El alumno podrá traer una mochila pequeña que durante el examen deberá colocar a sus pies.
7. Para los alumnos que se examinen solo de materias de la Fase Específica (2º y 3º día), regirán las mismas normas, debiendo dirigirse al acceso que haya sido asignado a su Centro o asignatura.

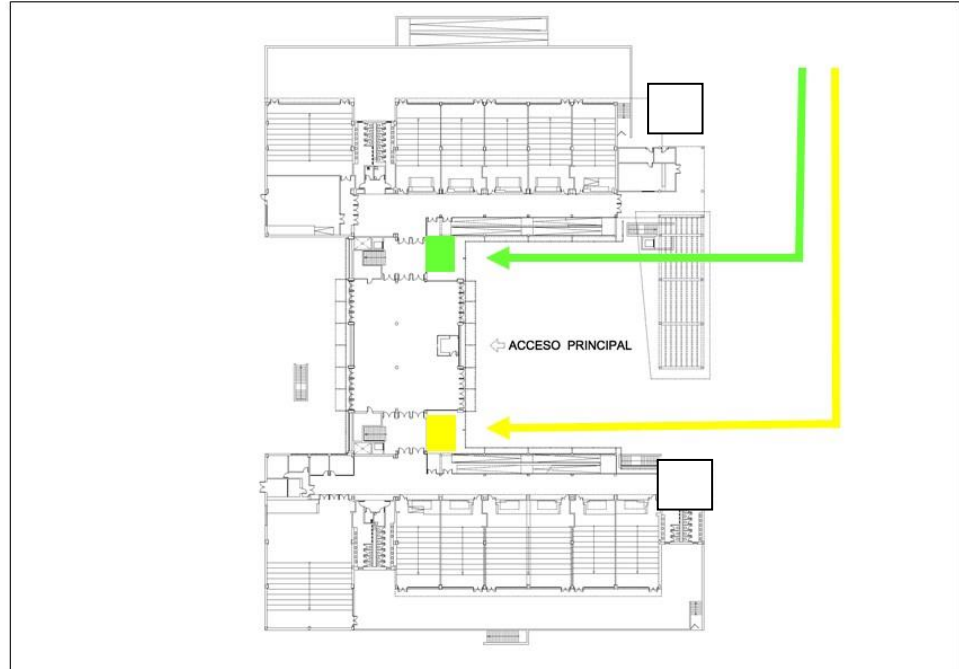

FECHA, HORA Y AULA	CENTRO	ACCESO (color)
13-JULIO 07.H.45m. Aula 1.20B	I.E.S. ALMUNIA I.E.S. ÁLVAR NUÑEZ I.E.S LA GRANJA I.E.S. ALVENTUS ESCUELA DE ARTE - JEREZ	
13-JULIO 07.H.55m. Aula 1.13	C.D.P. JESÚS MARÍA EL CUCO C.D.P. NTRA. SRA. DEL PILAR C.D.P. LA SALLE BUEN PASTOR I.E.S. ROMERO VARGAS I.E.S. SANTA ISABEL DE HUNGRÍA I.E.S. SOFÍA I.E.S COLOMA I.E.S. FERNANDO SAVATER	

13-JULIO 07.H.45m. Aula 1.21	I.E.S. GUADALPEÑA I.ES. ALMINARES I.E.S. EL CONVENTO I.E.S. CARLOS III	
13-JULIO 07.H.50m. Aula 1.22	C.D.P. LORA TAMAYO C.D.P. MONTEALTO C.D.P. SAGRADO CORAZÓN I.E.S LAS CUMBRES I.E.S. NTRA. SRA. DE LOS REMEDIOS I.E.S. FUENTE ALTA	
13-JULIO 07.H.55m. Aula 1.23	C.D.P. LAUDE EL ALTILLO I.E.S. SERITIUM I.E.S. ANDRÉS BENÍTEZ I.E.S. FUENTE GRANDE I.E.S. CASTILLO DE MATRERA	
13-JULIO 08.H.00m. Aula 1.24	C.D.P. LA SALLE FUNDACIÓN M. B. I.E.S. CABALLERO BONALD I.E.S. LOLA FLORES I.E.S. VEGA DEL GUADALETE I.E.S. ZAFRAMAGÓN	
DÍAS 14 y 15-JULIO	C.D.P. NUESTRA SEÑORA DEL ROCÍO C.D.P. FP MEDAC I.E.S. ASTA REGIA	
DÍAS 14 y 15-JULIO	C.D.P. FUNDACIÓN ALBOR	