

Lo Delegación Provincial de Huelva, de la Consejería de Fomento y Turismo, hace saber que ha sido admitida definitivamente la solicitud de Permiso de Investigación que o continuación se especifica:

Nombre: «Sopelana»
 Número: 14.518
 Recursos: Granita Ornamental.
 Cuadrículas solicitadas: Catorce.
 Parajes: «Viña Vieja» y «Tierras de la Virgen».
 Términos municipales: Linares de la Sierra, Alájar y Aracena.
 Interesado: Don Ramiro González de Canales López.
 Domicilio: Avenida de Huelva, 20. Aracena (Huelva).

Lo que se hace público a fin de que todos aquéllos que tengan la condición de interesados, puedan personarse en el expediente dentro del plazo de quince días, contados a partir de la presente publicación, de conformidad con lo establecido en el Art. 70 del Reglamento General para el Régimen de la Minería de 25 de agosto de 1978.

Huelva, 18 de noviembre de 1986.- El Delegado, Andrés Guerrero Romero.

ANUNCIO de la Delegación Provincial de Cádiz, sobre solicitud de permiso de investigación minera. (PP. 119/87).

El Delegado Provincial de la Consejería de Fomento y Turismo de la Junta de Andalucía en Cádiz, hace saber, que ha sido solicitado el siguiente permiso de investigación:

Número: 1.239; Nombre: «Corbones»; Peticionario: D. Antonio

Porras Martín; Domicilio: C/ Antonio Crespo, 25.- Morón de la Frontera (Sevilla); Sustancia: Arenas Silíceas; Cuadrículas: 139; Términos Municipales: Olvera, Torre-Alhaquime y Alcalá del Valle; BOP núm. 27 de fecha 3 de febrero de 1987.

Lo que se hace público a fin de que todos aquéllos que tengan la condición de interesados, puedan personarse en el expediente, dentro del plazo de quince días, contados a partir de la presente publicación, de conformidad con lo establecido en el Art. 70 del vigente Reglamento General para el Régimen de la Minería de 25 de agosto de 1978.

Cádiz, 9 de febrero de 1987.- El Delegado.

CAJA RURAL PROVINCIAL DE CADIZ

ANUNCIO de disolución (PP. 127/87).

Los socios de la Caja Rural Provincial de Cádiz, en Asamblea General Extraordinario celebrada el día 12 de diciembre del pasado año 1986, acordaron, por unanimidad, la disolución de la entidad.

Lo que se hace público, en virtud de lo dispuesto en el artículo 70,3 de la Ley 2/1985, de dos de mayo, de Sociedades Cooperativas Andaluzas.

Jerez de la Frontera, 7 de enero de 1987.- Los Socios Liquidadores.

EL BOLETIN OFICIAL DE LA JUNTA DE ANDALUCIA, se vende diariamente en las siguientes LIBRERIAS de SEVILLA: BERNAL, Pagés del Corro 43; CEFIRO, V. de los Buenos Libros nº 1; GUERRERO, García de Vinuesa nº 37; LA CASA DEL LIBRO, Fernando IV nº 23; LORENZO BLANCO, Villedas nº 5; PEDRO CRESPO, Arroyo nº 55; SANZ, Granada nº 2; TARSIS, Méndez Núñez nº 17; TECNICA AGRICOLA, Sebastián Elcano nº 12.

NORMAS PARA LA SUSCRIPCION AL BOLETIN OFICIAL DE LA JUNTA DE ANDALUCIA PARA EL AÑO 1987

1. SUSCRIPCIONES

- 1.1. Las suscripciones al **BOLETIN OFICIAL DE LA JUNTA DE ANDALUCIA**, tanto voluntarias como obligatorias, serán de pago. (Artº 16, punto 1 del Reglamento del B.O.J.A.).
- 1.2. Las solicitudes de suscripción deberán dirigirse al **Servicio de Publicaciones y B.O.J.A.** Apartado de Correos núm. 100.000. 41071 SEVILLA.

2. PLAZOS DE SUSCRIPCION

- 2.1. Las suscripciones al **BOLETIN OFICIAL DE LA JUNTA DE ANDALUCIA**, serán por **años naturales indivisibles**. No obstante, para las solicitudes de alta comenzado el año natural, las suscripciones podrán hacerse por el semestre o trimestres naturales que resten. (Artº. 16, punto 2 del Reglamento).
- 2.2. El pago de las suscripciones se efectuará **necesariamente dentro del mes anterior** al inicio del período de suscripción. (Artº 16, punto 3 del Reglamento).

3. TARIFAS

- 3.1. El precio de la suscripción para el año 1987, es de 9.000 Pts.
- 3.2. Si la suscripción se efectúa dentro del mes de marzo, su importe para los tres trimestres restantes es de 6.750 Pts. Si se produce en el mes de junio, el precio para los seis meses que restan del año (2º semestre) será de 4.500 Pts., y si se hace dentro del mes de septiembre (para el 4º trimestre) será de 2.250 Pts.
- 3.3. El precio del ejemplar suelto es de 60 Pts.
- 3.4. Los precios señalados incluyen el I.V.A.

4. FORMA DE PAGO

- 4.1. El pago de la suscripción, será siempre por **ADELANTADO**.
- 4.2. Los pagos se harán efectivos, bien por **GIRO POSTAL** o mediante **TALON NOMINATIVO, DEBIDAMENTE CONFORMADO**, a favor del **BOLETIN OFICIAL DE LA JUNTA DE ANDALUCIA**. (Resolución de 19.4.85, BOJA. núm. 39 del 26).
NO SE ACEPTARAN transferencias bancarias ni pagos contrarreembolso.
- 4.3. **NO SE CONCEDE** descuento alguno sobre los precios señalados.

5. ENVIO

- 5.1. El envío por parte del **Servicio de Publicaciones y B.O.J.A.**, de los ejemplares del **BOLETIN OFICIAL DE LA JUNTA DE ANDALUCIA**, comenzará a hacerse, una vez tenga entrada en dicho Servicio la solicitud de suscripción y el abono de su importe en alguna de las formas señaladas en el punto 4.2.
- 5.2. En el caso de que el abono correspondiente al período de suscripción tenga entrada en este Servicio una vez comenzado el mismo, el envío de los Boletines **será a partir de dicha fecha de entrada**.

6. RENOVACION DE LAS SUSCRIPCIONES

- 6.1. En evitación de que se acumulen las renovaciones de las suscripciones para 1987 en los últimos momentos y con el fin de agilizar los trámites de organización, se sugiere la conveniencia de que estas renovaciones para el año 1987, se empiecen a comunicar al **Servicio de Publicaciones y B.O.J.A.** a la mayor brevedad y se indique en el escrito correspondiente el número de la suscripción, así como que se adjunte al mismo el talón nominativo conformado o la fotocopia del resguardo del giro postal en el que se consigne número de la suscripción, en cualquier caso a nombre de **BOLETIN OFICIAL DE LA JUNTA DE ANDALUCIA**.

PUBLICACIONES

Título: **ATLAS ELECTORAL DE ESPAÑA**
Comunidad Autónoma de Andalucía

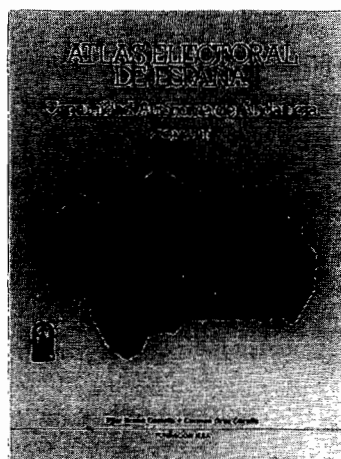
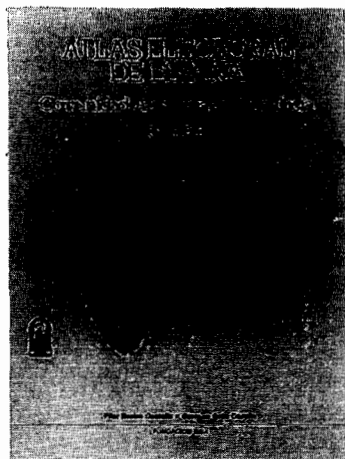

El «Atlas Electoral de España» constará de 17 volúmenes correspondientes a cada una de las Comunidades Autónomas.

El relativo a la Comunidad Autónoma de Andalucía tiene dos partes:

En la primera parte figuran los análisis hechos por los autores sobre las mayorías registradas en cada uno de los procesos electorales y sobre la evolución de consulta a consulta comparables. Asimismo, contiene resúmenes de datos básicos de ámbito provincial: población de derecho, población activa por sectores, diputados elegidos por cada partido en cada consulta; se incluye también la composición de los ayuntamientos de cada municipio tras las elecciones locales de 1979.

En la segunda parte, y para cada una de las provincias, se recogen los resultados escuetos de cada partido, por consulta y municipio, censo total de votantes, abstención y porcentajes obtenidos. A continuación figuran los mapas que registran los partidos mayoritarios del nivel municipal de cada consulta y los correspondientes a la evolución -ascendente, descendente o mantenida- entre elecciones (Elecciones Parlamentarias 1977-1979; Elecciones Parlamentarias 1979-Autonómicas 1982; Elecciones Autonómicas 1982-Parlamentarias 1982; Elecciones Parlamentarias 1979-Parlamentarias 1982; Elecciones Municipales 1979-1983).

Formato: 305 x 225 mm.

Impresión: Interior: a todo color, sobre papel Couché mate. Portadas: a todo color sobre papel Couché brillo, con solapas y plastificadas.

Autoras: Pilar Bravo y Carmen Ortiz.

Edita y Distribuye: Servicio de Publicaciones y BOJA.

Precio de venta: 10.000 pts. los dos tomos. (IVA incluido)

Forma de pago: Giro Postal o Talón nominativo conformado a nombre de

BOLETIN OFICIAL DE LA JUNTA DE ANDALUCIA

Apartado de Correos nº 100.000.- 41071 SEVILLA.

FRANQUEO CONCERTADO núm. 41/63.