



JUNTA DE ANDALUCIA

BOLETIN OFICIAL

Año XI

lunes, 3 de abril de 1989

Número 26 (1 de 3)

Edita: Servicio de Publicaciones y B.O.J.A.
SECRETARIA GENERAL TECNICA. CONSEJERIA DE LA PRESIDENCIA
Domicilio: Jesús de la Vera Cruz n° 16.- 41002. SEVILLA. Tfno: 21 40 55
Dirección: Apartado de Correos 100.000. - 41071 SEVILLA

Imprime: Tecnographic. Tfno.: 35 00 03 SEVILLA
Depósito Legal: SE 410 - 1979
ISSN: 0212 - 5803
Formato: UNE A4

SUMARIO

1. Disposiciones generales

	PAGINA		PAGINA
CONSEJERIA DE GOBERNACION		equipamientos comerciales colectivos (BOJA núm. 20, de 10.3.89).	1.306
Decreto 53/1989, de 21 de marzo, por el que se aprueba la relación de puestos de trabajo del Instituto Andaluz de Servicios Sociales.	1.099		
CONSEJERIA DE FOMENTO Y TRABAJO		CONSEJERIA DE OBRAS PUBLICAS Y TRANSPORTES	
Orden de 30 de marzo de 1989, por la que se garantizan los servicios de Limpieza en los Centros Hospitalarios de Jaén.	1.306	Corrección de errores a la Orden de 3 de marzo de 1989, por la que se regula la concesión de ayudas a las Corporaciones Locales en materias de la competencia de la Consejería (BOJA núm. 21, de 14.3.89).	1.307
Corrección de errores de la Orden de 2 de febrero de 1989, por la que se regula el régimen de ayudas a Corporaciones Locales, para la construcción y mejora de		CONSEJERIA DE EDUCACION Y CIENCIA	
		Orden de 16 de marzo de 1989, por la que se convocan plazas en Residencias Escalares de la Comunidad Autónoma Andaluza, para el curso 1989/90.	1.307

2. Autoridades y personal

2.1. Nombramientos, situaciones e incidencias

CONSEJERIA DE EDUCACION Y CIENCIA		opositares que han superado las fases del concurso-oposición convocado por la Orden de 25 de marzo de 1988, para ingreso en el Cuerpo de Profesores Especiales de Conservatorios de Música, Declamación y Escuela Superior de Canto.	1.316
Orden de 17 de marzo de 1989, sobre Corrección de errores a la Orden de 9 de enero de 1989, por la que se adscriben, con carácter definitivo, a varios Institutos de Bachillerato, al Profesorado afectado por el desdoblamiento de otros tantos Institutos de Bachillerato matrices.	1.313	Orden de 20 de marzo de 1989, por la que se nombran con carácter definitivo, funcionarios en prácticas a los opositores que han superado las fases del concurso-oposición convocado por la Orden de 25 de marzo de 1988, para ingreso en el Cuerpo de Profesores de Entrada de Escuelas de Artes Aplicadas y Oficios Artísticos.	1.316
Orden de 20 de marzo de 1989, por la que se nombran con carácter definitivo, funcionarios en prácticas a los opositores que han superado las fases del concurso-oposición convocado por la Orden de 25 de marzo de 1988, para ingreso en los Cuerpos de Profesores Numerarios y Maestros de Taller de Escuelas de Maestría Industrial.	1.314	Orden de 20 de marzo de 1989, por la que se nombran con carácter definitivo, funcionarios en prácticas a los opositores que han superado las fases del concurso-oposición convocado por la Orden de 25 de marzo de 1988, para ingreso en el Cuerpo de Profesores Agregados de Escuelas Oficiales de Idiomas.	1.317
Orden de 20 de marzo de 1989, por la que se nombran con carácter definitivo, funcionarios en prácticas a los opositores que han superado las fases del concurso-oposición convocado por la Orden de 25 de marzo de 1988, para ingreso en el Cuerpo de Profesores Auxilia-	1.315	Orden de 20 de marzo de 1989, por la que se nombran con carácter definitivo, funcionarios en prácticas a los opositores que han superado las fases del concurso-oposición convocado por la Orden de 25 de marzo de 1988, para ingreso en el Cuerpo de Profesores Auxilia-	

NUMERO FORMADO POR TRES FASCICULOS

res de Conservatorios de Música, Declamación y Escuela Superior de Canto. 1.317

Orden de 20 de marzo de 1989, por la que se namban con carácter definitivo, funcionarios en prácticos a los opositares que han superaro las fases del concurso-oposición convocado por la Orden de 25 de marzo de 1988, para ingreso en el Cuerpo de Maestros de Taller de Escuelas de Artes Aplicadas y Oficios Artísticos. 1.317

Resolución de 16 de febrero de 1989, de la Universidad de Málaga, por la que se nombra profesora de la misma, a doña María Amalia Cobalea Vico. 1.318

Resolución de 16 de febrero de 1989, de la Universidad de Málaga, por la que se nombran profesores titulares de Universidad, a doña Josefina Oliván Sánchez y a don Vicente Granados Cabezas y profesor titular de Escuela Universitaria a don Carlos Enrique Florán Fazio. 1.318

3. Otras disposiciones

CONSEJERIA DE GOBERNACION

Orden de 21 de marzo de 1989, por la que se subvenciona la operación de crédito contraída por la Diputación Provincial de Huelva, con el Banco de Crédito Local para financiar obras municipales incluidas en conciertos con el INEM y afectos al PER. 1988. 1.318

Orden de 21 de marzo de 1989, por la que se subvenciona la operación de crédito contraída por la Diputación Provincial de Jaén, con el Banco de Crédito Local para financiar obras municipales incluidas en conciertos con el INEM y afectas al PER. 1988. 1.319

Orden de 21 de marzo de 1989, por la que se subvenciona la operación de crédito contraída por la Diputación Provincial de Málaga, con el Banca de Crédito Local para financiar obras municipales incluidas en conciertos con el INEM y afectas al PER. 1988. 1.319

Orden de 21 de marzo de 1989, por la que se subvenciona la operación de crédito contraída por la Diputación Provincial de Sevilla, con el Bonco de Crédito Local para financiar obras municipales incluidas en conciertos con el INEM y afectas al PER. 1988. 1.320

Resolución de 17 de marzo de 1989, de la Dirección General de la Función Pública, por la que se anuncia la interposición del recurso contencioso-administrativo núm. 3803/88. 1.320

Resolución de 17 de marzo de 1989, de la Dirección General de la Función Pública, por la que se anuncia la interposición del recurso contencioso-administrativo núm. 3905/88. 1.321

Resolución de 17 de marzo de 1989, de la Dirección General de la Función Pública, por la que se anuncia la interposición del recurso contencioso-administrativo núm. 294/89. 1.321

CONSEJERIA DE FOMENTO Y TRABAJO

Resolución de 13 de marzo de 1989, de la Dirección General de Industria, Energía y Minas, por la que se autoriza lo instalación de una línea A.T. 220 KV. cuyo fin es conectar la subestación don Rodriga (Alcalá de Guadaira, Sevilla), a la red de 220 KV. 1.321

Resolución de 17 de marzo de 1989, de la Secretaría General Técnica, por la que se dispone el cumplimiento de la sentencia dictada en el recurso contencioso-administrativo núm. 822/86 interpuesto por la empresa Construcciones Moreno y Fernández, S.A. 1.321

Resolución de 17 de marzo de 1989, de la Secretaría General Técnica, por la que se dispone el cumplimiento

de la sentencia dictado en el recurso contencioso-administrativo núm. 912/86 interpuesto por la empresa Unión Industrial y Agroganadera, S.A. 1.321

Resolución de 17 de marzo de 1989, de la Secretaría General Técnica, por la que se dispone el cumplimiento de la sentencia dictada en el recurso contencioso-administrativo núm. 1173/86 interpuesto por la empresa Hoteles Mallorquines Asociados, S.A. 1.322

Resolución de 17 de marzo de 1989, de la Secretaría General Técnica, por la que se dispone el cumplimiento de la sentencia dictada en el recurso contencioso-administrativo núm. 992/86 interpuesto por la empresa Bonkinter, S.A. 1.322

CONSEJERIA DE AGRICULTURA Y PESCA

Orden de 16 de febrero de 1989, por la que se otorga a la Cofradía de Pescadores de Estepona una subvención para la realización de muestras en los coladeros de Moluscas Bivalvos de las provincias marítimas de Málaga y Algeciras. 1.322

Orden de 6 de marzo de 1989, por la que se aprueba el Plan de Obras de la finco Lagor de Gálvez, término municipal de Vélez Málaga (Málaga), 3ª fase. 1.323

CONSEJERIA DE SALUD Y SERVICIOS SOCIALES

Resolución de 23 de febrero de 1989, del Instituto Andaluz de Salud Mental, por la que se regula la concesión de subvenciones a personas, entidades y asociaciones, sin ánimo de lucro, para la realización de actividades. 1.323

CONSEJERIA DE EDUCACION Y CIENCIA

Orden de 13 de marzo de 1989, sobre Corrección de errores de la Orden de 7 de junio de 1988, por la que se autoriza la ampliación de dos unidades de Preescolar al Centro Docente Privado de Educación General Básica, Escuelas Profesionales de la Sagrada Familia y San Luis, de El Puerto de Santa María (Cádiz). 1.323

CONSEJERIA DE CULTURA

Orden de 21 de marzo de 1989, por la que se establecen los programas de formación de las Escuelas de Tiempo Libre y animación sociocultural en la Comunidad Autónoma Andaluza. 1.323

Orden de 28 de marzo de 1989, por la que se amplía la subvención al Ayuntamiento de Jaén, con la cantidad de veintiséis millones novecientos achenta mil novecientos noventa y dos pesetas, con destina a la ejecución del Programa Andalucía 92. 1.327

4. Administración de Justicia

JUZGADO DE PRIMERA INSTANCIA NUM. CINCO DE SEVILLA

Edicto. (PP. 235/89). 1.327

JUZGADO DE PRIMERA INSTANCIA NUM. DOCE DE MADRID

Edicto. (PP. 309/89). 1.328

JUZGADO DE PRIMERA INSTANCIA NUM. SIETE DE MADRID

Edicto. (PP. 310/89).

1.328

5. Anuncios**5.1. Subastas y concursos de obras, suministros y servicios públicos****CONSEJERIA DE LA PRESIDENCIA**

Resolución de 16 de marzo de 1989, de la Agencia de Medio Ambiente, por la que se anuncia concurso pública para la contratación del suministro de setenta y dos vehículos, toda terreno y otros, para las Direcciones Provinciales (PD. 311/89).

1.328

CONSEJERIA DE OBRAS PUBLICAS Y TRANSPORTES

Resolución de 23 de febrero de 1989, de la Dirección General de Obras Hidráulicas, por la que se hace pública la adjudicación definitiva de los contratos que se citan.

1.329

Resolución de 10 de marzo de 1989, de la Dirección General de Carreteras, por la que se anuncia la contratación de las obras que se indican, por el sistema de subasta con admisión previa. (PD. 315/89).

1.329

Resolución de 17 de marzo de 1989, de la Dirección

General de Obras Hidráulicas, por la que se anuncia la contratación de las obras que se indican, por el sistema de subasta con trámite de admisión previo. (PD. 316/89).

1.330

Corrección de errores al texto de la Resolución de 21 de febrero de 1989, de la Dirección General de Obras Hidráulicas, por la que se anuncio la contratación de la asistencia técnica para la ejecución de la dirección de obras de la Estación Depuradora de Aguas Residuales de Jerez de la Frontera. (Cádiz). (A5.803.610/5811). (BOJA núm. 21, de 14.3.89) (PD. 317/89).

1.330

DIPUTACION PROVINCIAL DE SEVILLA

Anuncio. (PP. 280/89).

1.330

AYUNTAMIENTO DE SEVILLA. GERENCIA MUNICIPAL DE URBANISMO

Anuncio de subasta (PP. 313/89).

1.331

5.2. Otros anuncios**CONSEJERIA DE LA PRESIDENCIA**

Resolución de 16 de marzo de 1989, de la Dirección Provincial de la Agencia de Medio Ambiente de Huelva, por la que se somete a trámite de información pública el estudio de impacto ambiental del proyecto de Planta de fabricación de Acidos organofosforadas y sus sales, de Inquisur, S.A., del término municipal de Palos de la Frontera (Huelva).

1.332

Resolución de 16 de marzo de 1989, de la Dirección Provincial de la Agencia de Medio Ambiente de Huelva, por la que se somete a trámite de información pública el estudio de impacto ambiental del proyecto de Ampliación de la Planta de Fenol-Cumena-Acetona, de Ertisa, S.A., del término municipal de Palos de la Frontera (Huelva).

1.332

CONSEJERIA DE FOMENTO Y TRABAJO

Anuncio de la Delegación Provincial de Sevilla, sobre la solicitud de concesión directa de explotación denominada Navalcarnero núm. 7468. (PP. 242/89).

1.332

Anuncio del Consejo Andaluz de Relaciones Laborales, sobre depósito de estatutos de la Organización Profesional denominada: Asociación Médica Andaluza, Dietética-Estética Renovado.

1.332

Anuncio del Consejo Andaluz de Relaciones Laborales, sobre depósito de estatutos de la Organización Profesional denominada: Asociación Profesional Andaluza de Profesoras de Enseñanzas del Hogar.

1.333

Anuncio del Consejo Andaluz de Relaciones Laborales, sobre depósito de estatutos de la organización profesional denominada Asociación Profesional de Técnicos Tributarios.

1.333

CONSEJERIA DE OBRAS PUBLICAS Y TRANSPORTES

Resolución de 2 de febrero de 1989, de la Dirección General de Transportes, por la que se hace público el cambio de titularidad de la concesión del servicio público regular de transporte de viajeros por carretera entre la Línea de la Concepción y estación de ferrocarril de San Roque (V-2359:JA-211). (PP. 175/89).

1.333

SOCIEDAD COOPERATIVA ANDALUZA UNIDAD DE BIOTECNOLOGIA VEGETAL APLICADA

Anuncio de disolución (PP. 294/89).

1.333

1. Disposiciones generales**CONSEJERIA DE GOBERNACION**

DECRETO 53/1989, de 21 de marzo, por el que se aprueba la relación de puestos de trabajo del Instituto Andaluz de Servicios Sociales.

El Instituto Andaluz de Servicios Sociales fue creado por la Ley 2/1988 de 4 de abril y el Decreto 252/1988 de 12 de julio, de

organización de este Organismo Autónomo, establece, la estructura de los órganos de dirección a nivel central y provincial, así como la adscripción al mismo del personal destinado en la extinguida ASER-SASS y el procedente de los centros y establecimientos hasta entonces dependientes de la Dirección General de Servicios Sociales.

De acuerdo con la Ley 6/85 y a tenor de la reestructuración orgánica que conlleva la creación del Instituto Andaluz de Servicios Sociales, procede la aprobación de la Relación de Puestos de Tra-

bajo de este Organismo Autónomo, teniendo en cuenta lo dispuesto en el Decreto 390/1986, de 10 de diciembre.

En su virtud, a propuesta de la Consejería de Gobernación, previa negociación en la Mesa Sectorial de Administración General, con informe de la Consejería de Hacienda y Planificación y previa deliberación del Consejo de Gobierno en su reunión del día 21 de marzo de 1989,

DISPONGO :

Artículo Unico: Se aprueba la Relación de Puestos de Trabajo correspondiente a los servicios y unidades administrativas del Instituto Andaluz de Servicios Sociales que se publica como anexo I al presente Decreto, estando las cuantías del complemento específico referidas al año 1988.

DISPOSICIONES ADICIONALES

Primera. Quedan suprimidos de la vigente Relación de Puestos de Trabajo de la Junta de Andalucía los correspondientes a la Dirección General de Servicios Sociales y de la Consejería de Fomento y Trabajo que se relacionan como anexo II del presente Decreto.

Segunda. La adscripción a los puestos de la R.P.T. del personal que preste servicios en el organismo y no hubiese sido adscrito por Orden de la Consejería de Gobernación o Acuerdo del Consejo de Gobierno a puestos de trabajo de la presente Relación procedentes de la extinta Consejería de Trabajo y Bienestar Social, se realizará en virtud de la existencia del oportuno nombramiento, y atendiendo al contenido funcional de los puestos y a los requisitos exigidos para su desempeño.

Hasta que se produzca la citada adscripción, el personal conti-

nuará en el ejercicio de las funciones que vienen desempeñando.

Tercera. Al personal que, como consecuencia de la adscripción a los puestos de la relación, experimente una disminución en el total de sus retribuciones anuales les será de aplicación lo establecido en la Disposición Transitoria Primera 2, de la Ley 6/1985 de 28 de noviembre, de Ordenación de la Función Pública de la Junta de Andalucía.

DISPOSICIONES FINALES

Primera. Se autoriza al Consejero de Gobernación para dictar normas en desarrollo del presente Decreto, así como en aplicación del mismo con objeto de adecuar los efectivos existentes a las necesidades del servicio deducidas de la relación de puestos de trabajo.

Segunda. Por la Consejería de Hacienda y Planificación se realizarán las modificaciones técnicas necesarias para la dotación de los puestos creados por el presente Decreto.

Tercera. Quedan derogadas cuantas disposiciones de igual o inferior rango se opongan a lo previsto en el presente Decreto que entrará en vigor al día siguiente de su publicación en el Boletín Oficial de la Junta de Andalucía, no obstante, los efectos económicos derivados del mismo serán de 1 de enero de 1988.

Sevilla, 21 de marzo de 1989

JOSE RODRIGUEZ DE LA BORBOLLA
Y CAMOYAN
Presidente de la Junta de Andalucía

MANUEL GRACIA NAVARRO
Consejero de Gobernación

ANEXO I

INSTITUTO ANDALUZ SERVICIOS SOCIALES

DIRECCION GERENCIA

DENOMINACION CENTRO DE TRABAJO	LOCALIDAD	MOD.	NIV. C. ESPECIFICO	NUM ADS	GR	ACC.S	C.D.	R F I D P TSM	CUERPO EXP	TITULACION	OTROS REQUISITOS	
DIRECCION GERENCIA												
ASesor TECNICO-PROGRAMAS C.E.E.	SEVILLA	PC	24	1	F A	PC	X X X X	-	569	P-A11	2	FORM. NORM. COMUNIT.
SECRETARIA ADMINISTRATIVA-GERENCIA		PC	22	1	F BC	PC	X X X X	-	569	P-B11	2	
UN. APOYO ORGANOS PARTICIPACION		PC	17	1	F CD	PC	X X X X	-	321	P-C1	1	
TITULADO SUPERIOR-COORD. INFORMATIVA		PC,S	01	1	L A	PC,S	X X	-	152		2	
DP. DOCUMENTACION Y ESTADISTICA		PC	24	1	F A	PC	X X	-	202	P-A11	2	
UN. INFORMACION ESTADISTICA		PC	19	1	F AB	PC	X X	-	101	P-A2	1	LDO.C-EXACTAS DPL-ESTADISTICA
DIRECCION GERENCIA												
SC. FISCAL		PC	24	1	F AB	PC	X X X X	-	569	P-A12	2	
UN. GESTION FISCAL		PC	17	1	F CD	PC	X X	-	101	P-C1	1	
SC. CONTABILIDAD		PC	22	1	F BC	PC	X X X X	-	569	P-B12	2	
UN. GESTION CONTABLE		PC	17	2	F CD	PC	X X X X	-	321	P-C1	1	
SECRETARIO GENERAL		PLD	30	1	F A	PLD	X X X X	-	1306	P-A11	4	
SV. PERSONAL		PLD	28	1	F A	PLD	X X X X	-	828	P-A11	3	
SC. GESTION DE PERSONAL		PC	24	1	F AB	PC	X X X X	-	569	P-A11	1	
NG. GESTION DE PERSONAL FUNCIONARIO		PC	17	1	F CD	PC	X X	-	0	P-C1	1	
NG. GESTION DE PERSONAL LABORAL		PC	17	1	F CD	PC	X X X X	-	321	P-C1	1	
SC. REGIMEN ECONOMICO PERSONAL		PC	22	1	F BC	PC	X X X X	-	569	P-B11	2	
NG. NOMINAS Y GASTOS DE PERSONAL		PC	17	1	F CD	PC	X X X X	-	321	P-C1	1	
NG. SEGUROS SOCIALES		PC	17	1	F CD	PC	X X	-	0	P-C1	1	
SV. ADMINISTRACION GRAL. Y GEST. ECON.		PLD	28	1	F A	PLD	X X X X	-	905	P-A11	3	
ASesor TECNICO-ANALISIS CONTABLE		PC	22	2	F AB	PC	X X X X	-	569	P-A12	2	
SC. PATRIMONIO Y CONTRATACIONES		PC	24	1	F AB	PC	X X X X	-	569	P-A11	2	
ASESOR TECNICO-CONTRATACIONES		PC	20	1	F AB	PC	X X	-	101	P-A11	2	
NG. GESTION CONTRATOS		PC	17	1	F CD	PC	X X	-	101	P-C1	1	
NG. GESTION PATRIMONIAL		PC	17	1	F CD	PC	X X	-	101	P-C1	1	
SC. ASUNTOS GENERALES		PC	22	1	F BC	PC	X X X X	-	569	P-B11	1	
NG. HABILITACION DE MATERIAL		PC	17	1	F CD	PC	X X X X	-	321	P-C1	1	
NG. ORDENACION ADMVA. Y REGIMEN INTERIOR		PC	18	1	F BC	PC	X X	-	0	P-B11	1	
NG. INFORMACION REGISTRO Y ARCHIVO		PC	17	1	F CD	PC	X X X X	-	321	P-C1	1	
SC. PRESUPUESTOS		PC	24	1	F AB	PC	X X X X	-	644	P-A12	2	
NG. CONTROL PRESUPUESTARIO		PC	18	1	F BC	PC	X X X X	-	387	P-B12	1	
NG. GESTION PRESUPUESTARIA		PC	17	1	F CD	PC	X X	-	101	P-C1	1	
SV. TESORERIA		PLD	28	1	F A	PLD	X X X X	-	905	P-A12	3	
SC. PAGOS Y OPERACIONES		PC	24	1	F AB	PC	X X X X	-	644	P-A12	2	
NG. CAJA		PC	18	1	F BC	PC	X X X X	-	387	P-B12	1	
NG. TRAMITACION		PC	17	1	F CD	PC	X X	-	0	P-C1	1	
SC. GESTION TESORERIA		PC	22	1	F BC	PC	X X X X	-	569	P-B12	2	

 INSTITUTO ANDALUZ SERVICIOS SOCIALES

 DIRECCION GERENCIA

DENOMINACION CENTRO DE TRABAJO	LOCALIDAD	NUM ADS	GR	MOD. ACCS.	NIV. C. ESPECIFICO	C.D. R F I D P TSM	CUERPO EXP	TITULACION	OTROS REQUISITOS
DIRECCION GERENCIA									
SEVILLA									
NG. GESTION PAGOS.....	X X X X X -	1	F CD	PC	17	X X X X X -	321 P-C1		
NG. CONTROL INGRESOS.....	1	F BC	PC	18	X X X X X -	X X X X X -	387 P-B12		
SV. ASUNTOS JURIDICOS.....	1	F A	PC	28	X X X X X -	X X X X X -	955 P-A11	LDO. DERECHO	
DP. RECURSOS.....	1	F A	PC	24	X X X X X -	X X X X X -	644 P-A11	LDO. DERECHO	
ASESOR TECNICO-RECURSOS.....	1	F A	PC	22	X X X X X -	X X X X X -	202 P-A11	LDO. DERECHO	
UN. RECURSOS.....	1	F CD	PC	17	- - - - -	- - - - -	0 P-C1		
UN. DOCUMENTACION Y TRAMITACION.....	1	F CD	PC	17	X X X X X -	X X X X X -	321 P-C1		ARQUITECTO;ING.IND.
SV. GESTION INVERSIONES.....	1	F AB	PLD	26	X X X X X -	X X X X X -	828 P-A2		ARQ.TCO.;ING.TCO.IN
UN. TRAMITACION.....	1	F CD	PC	17	X X X X X -	X X X X X -	321 P-C1		
ASESOR TECNICO-SUPERVISION PROYECTOS.....	1	F A	PC	24	X X X X X -	X X X X X -	304 P-A2		ARQUITECTURA
DP. OBRAS E INSTALACIONES.....	1	F AB	PC	24	X X X X X -	X X X X X -	644 P-A2		ARQUITECTO;ING.IND.
UN. OBRAS Y ESTRUCTURAS.....	1	F AB	PC	19	X X X X X -	X X X X X -	411 P-A2		ARQ.TCO.;ING.TCO.IN
UN. GESTION DE SUMINISTROS.....	1	F BC	PC	18	X X X X X -	X X X X X -	387 P-B11		
ASESOR TECNICO-OBRAS E INSTALACIONES.....	3	F AB	PC	19	X X X X X -	X X X X X -	101 P-A2		ARQ.TCO.;ING.TCO.IN
CENTRO PROCESO DE DATOS.....	1	F A	PLD,SO	26	X X X X X -	X X X X X -	828 P-A2		
ANALISTA FUNCIONAL.....	2	F AB	PC,SO	20	X X X X X -	X X X X X -	387 P-A2		
ANALISTA-PROGRAMADOR.....	1	F AB	PC,SO	19	X X X X X -	X X X X X -	334 P-A2		
PROGRAMADOR PRIMERA.....	2	F BC	PC,SO	17	X X X X X -	X X X X X -	288 P-B2		
OPERADOR CONSOLA.....	2	F CD	PC,SO	16	X X X X X -	X X X X X -	240 P-C2		
OPERADOR PERIFERICO.....	1	F CD	PC,SO	15	X X X X X -	X X X X X -	101 P-C2		
SUBDIRECTOR GENERAL DE GESTION.....	1	F A	PLD	30	X X X X X -	X X X X X -	1306 P-A11		
DP. SUPERVISION.....	1	F A	PC	24	X X X X X -	X X X X X -	644 P-A11		
ASESOR TECNICO-SUPERVISION.....	2	F AB	PC	22	X X X X X -	X X X X X -	101 P-A11		
SV. PRESTACIONES ECONOMICAS.....	1	F A	PLD	28	X X X X X -	X X X X X -	905 P-A11		
DP. PRESTACIONES PERIODICAS.....	1	F AB	PC	24	X X X X X -	X X X X X -	569 P-A11		
UN. GESTION.....	1	F CD	PC	17	X X X X X -	X X X X X -	321 P-C1		
UN. SEGUIMIENTO.....	1	F BC	PC	18	- - - - -	- - - - -	0 P-B11		
UN. CONTROL.....	1	F CD	PC	17	X X X X X -	X X X X X -	101 P-C1		
DP. PRESTACIONES NO PERIODICAS.....	1	F AB	PC	24	X X X X X -	X X X X X -	569 P-A11		
UN. GESTION.....	1	F BC	PC	18	X X X X X -	X X X X X -	387 P-B11		
ASESOR TECNICO.....	1	F A	PC	20	X X X X X -	X X X X X -	101 P-A11		
SV. CENTROS E INSTITUCIONES.....	1	F A	PLD	28	X X X X X -	X X X X X -	905 P-A11		
DP. CENTROS PROPIOS.....	1	F AB	PC	24	X X X X X -	X X X X X -	569 P-A11		

 INSTITUTO ANDALUZ SERVICIOS SOCIALES

 DIRECCION GERENCIA

DENOMINACION CENTRO DE TRABAJO	LOCALIDAD	NUM ADS	GR	MOD. ACCS.	NIV. C. ESPECIFICO	C.D. R F I D P PTSM	CUERPO EXP	TITULACION	OTROS REQUISITOS
--------------------------------	-----------	---------	----	------------	--------------------	---------------------	------------	------------	------------------

SEVILLA

UN. RESIDENCIAS.....		1	F BC	PC	18	X X X X -	387	P-B11	
UN. CENTROS DE ATENCION AL MENOR.....		1	F RC	PC	18	X X - - -	101	P-B11	
UN. CENTROS DE DIA.....		1	F BC	PC	18	X X X X -	387	P-B11	
DP. CENTROS DELGADOS, CONCR. Y SURV.....		1	F AB	PC	24	X X X X -	569	P-A11	
UN. GESTION.....		1	F CD	PC	17	X X X X -	321	P-C1	
ASESOR INSPECCION.....		1	F BC	PC	18	X X - - -	101	P-B11	
DP. FUNDACIONES Y REG. PATRIMONIAL.....		1	F AB	PC	24	X X - - -	101	P-A11	
UN. GESTION ADMINISTRATIVA.....		1	F CD	PC	17	- - - - -	0	P-C1	
UN. GESTION ECONOMICA.....		1	F CD	PC	17	- - - - -	0	P-C1	
SV. PROGRAMAS.....		1	F A	PLD	28	X X X X -	905	P-A11	
DP. PROGRAMAS COMUNITARIOS.....		1	F AB	PC	24	X X - - -	202	P-A11	
UN. GESTION.....		1	F BC	PC	18	X X - - -	101	P-B11	
ASESOR TECNICO.....		1	F AB	PC	20	X X - - -	101	P-A11	
DP. FAMILIA, INFANCIA Y ADOLESCENCIA.....		1	F AB	PC	24	X X X X -	569	P-A2	FORM. ATENCION MENOR
UN. GESTION.....		1	F BC	PC	18	- - - - -	0	P-B11	DPL.TRB.SOCIAL O EQ
UN. VALORACION Y SEGUIMIENTO.....		1	F BC	PC	18	X X - - -	101	P-B11	
ASESOR TECNICO.....		1	F A	PC,SO	20	X X - - -	101	P-A2	FORM. ATENCION MENOR
ASESOR TECNICO.....		1	F A	PC,SO	20	X X - - -	101	P-A2	FORM. ATENCION MENOR
ASESOR TECNICO.....		1	F A	PC	20	X X - - -	101	P-A2	FORM. ATENCION MENOR
ASESOR TECNICO.....		1	F B	PC	20	X X - - -	101	P-A2	FORM. ATENCION MENOR
DP. PROGRAMAS ESPECIALES.....		1	F AB	PC	24	X X X X -	569	P-A11	
UN. GESTION.....		1	F BC	PC	18	- - - - -	0	P-B11	
ASESOR TECNICO.....		1	F AB	PC	20	X X - - -	101	P-A11	
TITULADO SUPERIOR.....		3	F A	PC,SO	17	- - - - -	0	P-A11	LDO. DERECHO
TITULADO SUPERIOR.....		3	F A	PC,SO	17	- - - - -	0	P-A11	LDO. PSICOLOGIA
TITULADO SUPERIOR.....		2	F A	PC,SO	17	- - - - -	0	P-A2	LDO. PSICOLOGIA
TITULO GRADO MEDIO.....		2	F B	PC,SO	15	- - - - -	0	P-B11	LDO. MEDICINA
TITULO GRADO MEDIO.....		2	F B	PC,SO	15	- - - - -	0	P-B2	DPL.TRB.SOCIAL O EQ
TITULO GRADO MEDIO.....		1	F B	PC,SO	15	- - - - -	0	P-B2	DPL.C. ECONOMICAS
ADMINISTRATIVO.....		2	F C	PC,SO	14	- - X X -	253	P-C1	ARQ.TCO.:ING.TCO.IN
ADMINISTRATIVO.....		3	F C	PC,SO	14	- - - - -	0	P-C1	
SECRETARIO/A DIRECTOR GERENTE.....		1	F D	PLD	17	X X X X -	321	P-D1	
SECRETARIO/A SECRETARIO GENERAL.....		1	F D	PLD	14	- - X X -	236	P-D1	
SECRETARIO/A SUBDIRECTOR GRAL. GESTION.....		1	F D	PLD	14	- - X X -	236	P-D1	

 INSTITUTO ANDALUZ SERVICIOS SOCIALES

 DIRECCION GERENCIA

DENOMINACION CENTRO DE TRABAJO LOCALIDAD

DENOMINACION DEL PUESTO DE TRABAJO NUM ADS GR MOD. ACCS. NIV. C. ESPECIFICO C.D. R F I D P PTSM CUERPO EXP TITULACION OTROS REQUISITOS

SEVILLA

DIRECCION GERENCIA

AUXILIAR TECNICO-PROYECTOS Y OBRAS.....	1	F	D	PC,SO	12	-	X	X	-	210	P-02	
AUXILIAR ADMINISTRATIVO.....	14	F	D	PC,SO	12	-	X	X	-	210	P-01	
AUXILIAR ADMINISTRATIVO.....	26	F	D	PC,SO	12	-	-	-	-	0	P-01	
OFICIAL SEGUNDA OFICIOS-MANTENIMIENTO.....	1	L	D	PC,S	02	-	-	-	-	0		
PORTERO MAYOR I.A.S.S.....	1	F	E	PC	13	X	X	X	-	247	P-E1	1
ORDENANZA.....	8	L	E	PC,S	01	-	-	-	-	0		
TELEFONISTA.....	2	L	E	PC,S	02	-	-	-	-	0		

 INSTITUTO ANDALUZ SERVICIOS SOCIALES

 GERENCIA PROVINCIAL DE ALMERIA

DENOMINACION DEL PUESTO DE TRABAJO	NUM ADS	GR	MOD. ACCS.	NIV. C. D.	C. F. I. D. P.	C. ESPECIFICO	LOCALIDAD	TITULACION	OTROS REQUISITOS
ALMERIA									
GERENTE PROVINCIAL	1	F A	PLD	28	X X X X	1008		P-A11	3
SECRETARIA PROVINCIAL	1	F A	PLD	26	X X X X	876		P-A11	3
ASESOR TECNICO-REGIMEN JURIDICO	1	F A	PC	22	X X X X	598		P-A11	2
UN. ORGANISMO GESTION Y PARTICIPACION	1	F CD	PC	17	- - - -	0		P-C1	1
UN. PROCESO DE DATOS	1	F AB	PC,SO	20	X X X X	569		P-A2	2
OPERADOR DE CONSOLA	1	F CD	PC,SO	16	X X X X	240		P-C2	1
DP. FISCAL	1	F AB	PC	24	X X X X	569		P-A11	2
UN. GESTION-FISCAL	1	F CD	PC	17	- - - -	0		P-C1	1
DP. CONTABILIDAD	1	F 3C	PC	22	X X - -	136		P-B11	2
UN. GESTION-CONTABILIDAD	1	F CD	PC	17	- - - -	0		P-C1	1
SC. TESORERIA	1	F AB	PC	24	X X X X	569		P-A12	2
NG. GESTION	1	F CD	PC	17	- - - -	0		P-C1	1
SC. ADMINISTRACION GENERAL	1	F AB	PC	24	X X X X	569		P-A11	2
NG. INVERSIONES Y OBRAS	1	F AB	PC	19	X X X X	411		P-A2	1
								ARQUIT., ARQ., TCO., ING., IND., ING., TC., IND.	
NG. ASUNTOS GENERALES	1	F CD	PC	17	- - - -	0		P-C1	1
NG. GESTION ECONOMICA	1	F CD	PC	17	X X X X	321		P-C1	1
SC. PERSONAL	1	F AB	PC	24	X X X X	569		P-A11	2
NG. HABILITACION	1	F CD	PC	17	X X X X	321		P-C1	1
NG. GESTION DE PERSONAL	1	F CD	PC	17	- - - -	0		P-C1	1
SV. GESTION DE SERVICIOS SOCIALES	1	F AB	PLD	26	X X X X	800		P-A11	3
SC. PRESTACIONES ECONOMICAS	1	F AB	PC	24	X X X X	644		P-A11	2
NG. PRESTACIONES PERIODICAS	1	F BC	PC	18	X X X X	387		P-B11	1
NG. PRESTACIONES NO PERIODICAS	1	F CD	PC	17	- - - -	0		P-C1	1
ASESOR TECNICO-PRESTACIONES	1	F AB	PC	19	- - - -	0		P-A11	1
SC. CENTROS Y PROGRAMAS	1	F AB	PC	24	X X X X	644		P-A11	2
ASESOR TECNICO-CENTROS Y PROGRAMAS	2	F AB	PC	22	X X - -	202		P-A11	2
NG. GESTION DE CENTROS	1	F BC	PC	18	X X X X	387		P-B11	1
NG. GESTION PROGRAMAS	1	F BC	PC	18	- - - -	0		P-B11	1
DP. ATENCION MENOR	1	F AB	PC	24	X X X X	644		P-A2	2
								PSICOL., PEDAG., DPL., TRB., SOCIAL O EQ	
UN. INSTITUCIONES	1	F CD	PC	17	- - - -	0		P-C1	1
UN. TRATAMIENTO Y SEGUIMIENTO	1	F CD	PC	17	- - - -	0		P-C1	1
TITULADO SUPERIOR	2	F A	PC,SO	17	- - - -	0		P-A11	
								LDO., DERECHO LDO., C. ECON., O EMPR PSICOL., PEDAG.	
TITULADO SUPERIOR	3	F A	PC,SO	17	- - - -	0		P-A2	
TITULADO SUPERIOR	1	F A	PC,SO	17	- - - -	0		P-A11	

FORM. SERV. SOCIALES

 INSTITUTO ANDALUZ SERVICIOS SOCIALES

 GERENCIA PROVINCIAL DE ALMERIA

DENOMINACION CENTRO DE TRABAJO	LOCALIDAD	DENOMINACION DEL PUESTO DE TRABAJO	NUM ADS	GR	MOD. ACCS.	NIV. C. ESPECIFICO	C.D. R F I D P	PTSM	CUERPO EXP	TITULACION	OTROS REQUISITOS
--------------------------------	-----------	------------------------------------	---------	----	------------	--------------------	----------------	------	------------	------------	------------------

GERENCIA PROVINCIAL

ALMERIA

TITULADO GRADO MEDIO.....		5	F	B	PC,SO	15	-	-	0	P-B2	DPL.TRB.SOCIAL U EG
TITULADO GRADO MEDIO.....		1	F	B	PC,SO	15	-	-	0	P-R2	ARQUITECTO TFC.
TITULADO GRADO MEDIO.....		1	F	B	PC,SO	15	-	-	0	P-B11	
ADMINISTRATIVO.....		1	F	C	PC,SO	14	-	X	253	P-C1	
ADMINISTRATIVO.....		2	F	C	PC,SO	14	-	-	0	P-C1	
SECRETARIO/A GERENTE PROVINCIAL.....		1	F	D	PLD	15	-	X	236	P-D1	1
AUXILIAR ADMINISTRATIVO.....		4	F	D	PC,SO	12	-	X	210	P-D1	
AUXILIAR ADMINISTRATIVO.....		12	F	D	PC,SO	12	-	-	0	P-D1	
CONSEJER/GERENCIA PROVINCIAL.....		1	F	E	PC	13	-	X	196	P-E1	1
ORDEMANZA.....		2	L	E	PC,S	01	-	-	0		
TELEFONISTA.....		1	L	E	PC,S	02	-	-	0		
LIMPIADORA.....		1	L	E	PC,S	01	-	-	0		
CONDUCTOR.....		1	L	E	PC,S	02	-	-	0		

INSTITUTO ANDALUZ SERVICIOS SOCIALES

GERENCIA PROVINCIAL DE CADIZ

DENOMINACION CENTRO DE TRABAJO	LOCALIDAD	MOD. ACCS.	NUM ADS	GR	NIV. C. ESPECIFICO	R F I D P PTSM	CUERPO EXP	TITULACION	OTROS REQUISITOS
CADIZ									
GERENCIA PROVINCIAL									
GERENTE PROVINCIAL.....	X X X X X	PLD	1	F A	28	-	P-A11		
SECRETARIA PROVINCIAL.....	X X X X X	PLD	1	F A	26	-	P-A11		
ASESOR TECNICO-REGIMEN JURIDICO.....	X X X X X	PC	1	F A	22	-	P-A11	LDO. DERECHO	
ASESOR TECNICO-FUNDACIONES.....	X X X X X	PC	1	F A	20	-	P-A11	LDO. DERECHO	
UN. ORGANOS GESTION Y PARTICIPACION.....	X X X X X	PC	1	F CD	17	-	P-C1		
UN. PROCESO DE DATOS.....	X X X X X	PC,SO	1	F AB	20	-	P-A2		
OPERADOR DE CONSOLA.....	X X X X X	PC,SO	2	F CD	16	-	P-A2		
DP. FISCAL.....	X X X X X	PC	1	F AB	24	-	P-A11		
UN. GESTION-FISCAL.....	X X X X X	PC	1	F CD	17	-	P-C1		
DP. CONTABILIDAD.....	X X X X X	PC	1	F CD	22	-	P-B11		
UN. GESTION-CONTABILIDAD.....	X X X X X	PC	1	F CD	17	-	P-C1		
SC. TESORERIA.....	X X X X X	PC	1	F AB	24	-	P-A12		
NG. GESTION.....	X X X X X	PC	1	F CD	17	-	P-C1		
SC. ADMINISTRACION GENERAL.....	X X X X X	PC	1	F AB	24	-	P-A11		
NG. INVERSIONES Y DEMAS.....	X X X X X	PC	1	F AB	19	-	P-A2	ARGUT.,ARG.,TCO. ING.,IND.,ING.,TC.,IND.	
NG. ASUNTOS GENERALES.....	X X X X X	PC	1	F CD	17	-	P-C1		
NG. GESTION ECONOMICA.....	X X X X X	PC	1	F CD	17	-	P-C1		
SC. PERSONAL.....	X X X X X	PC	1	F AB	24	-	P-A11		
NG. HABILITACION.....	X X X X X	PC	1	F CD	17	-	P-C1		
NG. GESTION DE PERSONAL.....	X X X X X	PC	1	F CD	17	-	P-C1		
SV. GESTION DE SERVICIOS SOCIALES.....	X X X X X	PLD	1	F AB	26	-	P-A11		FORM. SERV. SOCIALES
SC. PRESTACIONES ECONOMICAS.....	X X X X X	PC	1	F AB	24	-	P-A11		
NG. PRESTACIONES PERIODICAS.....	X X X X X	PC	1	F BC	18	-	P-B11		
NG. PRESTACIONES NO PERIODICAS.....	X X X X X	PC	1	F CD	17	-	P-C1		
ASESOR TECNICO-PRESTACIONES.....	X X X X X	PC	1	F AB	19	-	P-A11		
SC. CENTROS Y PROGRAMAS.....	X X X X X	PC	1	F AB	24	-	P-A11		
ASESOR TECNICO-CENTROS Y PROGRAMAS.....	X X X X X	PC	2	F AB	22	-	P-A11		
NG. GESTION DE CENTROS.....	X X X X X	PC	1	F BC	18	-	P-B11		
NG. GESTION PROGRAMAS.....	X X X X X	PC	1	F BC	18	-	P-B11		
DP. ATENCION MENOR.....	X X X X X	PC	1	F AB	24	-	P-A2	PSICOL.,PEDAG. DPL.,TRB.,SOCIAL	0 E0
UN. INSTITUCIONES.....	X X X X X	PC	1	F CD	17	-	P-C1		
UN. TRAMITACION Y SEGUIMIENTO.....	X X X X X	PC	1	F CD	17	-	P-C1		
TITULADO SUPERIOR.....	X X X X X	PC,SO	3	F A	17	-	P-A11	LDO. DERECHO LDO.C. ECON.	0 EMPR
TITULADO SUPERIOR.....	X X X X X	PC,SO	5	F A	17	-	P-A2	PSICOL.,PEDAG.	

INSTITUTO ANDALUZ SERVICIOS SOCIALES

GERENCIA PROVINCIAL DE CADIZ

DENOMINACION CENTRO DE TRABAJO	LOCALIDAD	NUM ADS	GR	MOD. ACCS.	NIV. C. D.	C. ESPECIFICO	R F I D P	PTSM	CUERPO	EXP	TITULACION	OTROS REQUISITOS
--------------------------------	-----------	---------	----	------------	------------	---------------	-----------	------	--------	-----	------------	------------------

GERENCIA PROVINCIAL

CADIZ

TITULADO SUPERIOR.....		2	F A	PC/SO	17	-	-	-	-	0	P-A11	
TITULADO GRADO MEDIO.....		9	F P	PC/SO	15	-	-	-	-	0	P-B2	
TITULADO GRADO MEDIO.....		1	F B	PC/SO	15	-	-	-	-	0	P-B2	DPL.TRB.SOCIAL O EQ
TITULADO GRADO MEDIO.....		2	F B	PC/SO	15	-	-	-	-	0	P-B11	ARQUITECTO TEC.
ADMINISTRATIVO.....		3	F C	PC/SO	14	-	X	X	-	253	P-C1	
SECRETARIO/A GERENTE PROVINCIAL.....		1	F D	PLU	15	-	X	X	-	236	P-D1	1
ADMINISTRATIVO.....		5	F C	PC/SO	14	-	-	-	-	0	P-C1	
AUXILIAR ADMINISTRATIVO.....		8	F D	PC/SO	12	-	X	X	-	210	P-D1	
AUXILIAR ADMINISTRATIVO.....		20	F D	PC/SO	12	-	-	-	-	0	P-D1	
CONSERJE GERENCIA PROVINCIAL.....		1	F E	PC	13	-	X	X	-	196	P-E1	1
ORDENANZA.....		1	F E	PC/SO	11	-	-	-	-	0	P-E1	
ORDENANZA.....		7	L E	PC/S	01	-	-	-	-	0		
TELEFONISTA.....		1	L E	PC/S	02	-	-	-	-	0		
LIMPIADORA.....		1	L E	PC/S	01	-	-	-	-	0		
CONDUCTOR.....		1	L E	PC/S	02	-	-	-	-	0		

INSTITUTO ANDALUZ SERVICIOS SOCIALES

GERENCIA PROVINCIAL DE CORDOBA

DENOMINACION DEL PUESTO DE TRABAJO	NUM AUS	GR	MOD. ACCS.	NIV. C. ESPECIFICO	LOCALIDAD	TITULACION	OTROS REQUISITOS
				C. D. R F I D P PTSM			
CORDOBA							
GERENCIA PROVINCIAL							
GERENTE PROVINCIAL.....	1	F A	PLD	28	X X X X	1008	P-A11 3
SECRETARIA PROVINCIAL.....	1	F A	PLD	26	X X X X	876	P-A11 3
ASESOR TECNICO-REGIMEN JURIDICO.....	1	F A	PC	22	X X X X	598	P-A11 2 LDO. DERECHO
ASESOR TECNICO-FUNDACIONES.....	1	F A	PC	20	X X X X	101	P-A11 1 LDO. DERECHO
UN. ORGANOS GESTION Y PARTICIPACION.....	1	F CD	PC	17	- - - -	0	P-C1 1
UN. PROCESO DE DATOS.....	1	F AB	PC,SO	20	X X X X	569	P-A2 2
OPERADOR DE CONSOLA.....	1	F CD	PC,SO	16	X X X X	240	P-C2 1
DP. FISCAL.....	1	F AB	PC	24	X X X X	569	P-A11 2
UN. GESTION-FISCAL.....	1	F CD	PC	17	- - - -	0	P-C1 1
DP. CONTABILIDAD.....	1	F BC	PC	22	X X X X	136	P-B11 2
UN. GESTION-CONTABILIDAD.....	1	F CD	PC	17	- - - -	0	P-C1 1
SC. TESORERIA.....	1	F AB	PC	24	X X X X	569	P-A12 2
NG. GESTION.....	1	F CD	PC	17	- - - -	0	P-C1 1
SC. ADMINISTRACION GENERAL.....	1	F AB	PC	24	X X X X	569	P-A11 2
NG. INVERSIONES Y OBRAS.....	1	F AB	PC	19	X X X X	411	P-A2 1 AROUT,ARO,TCO. ING.,IND,ING.TC,IND.
NG. ASUNTOS GENERALES.....	1	F CD	PC	17	- - - -	0	P-C1 1
NG. GESTION ECONOMICA.....	1	F AB	PC	17	X X X X	321	P-C1 1
SC. PERSONAL.....	1	F CD	PC	24	X X X X	569	P-A11 2
NG. HABILITACION.....	1	F CD	PC	17	X X X X	321	P-C1 1
NG. GESTION DE PERSONAL.....	1	F CD	PC	17	- - - -	0	P-C1 1
SV. GESTION DE SERVICIOS SOCIALES.....	1	F AB	PLD	26	X X X X	800	P-A11 3
SC. PRESTACIONES ECONOMICAS.....	1	F AB	PC	24	X X X X	644	P-A11 2
NG. PRESTACIONES PERIODICAS.....	1	F BC	PC	18	X X X X	387	P-B11 1
NG. PRESTACIONES NO PERIODICAS.....	1	F CD	PC	17	- - - -	0	P-C1 1
ASESOR TECNICO-PRESTACIONES.....	1	F AB	PC	19	- - - -	0	P-A11 1
SC. CENTROS Y PROGRAMAS.....	1	F AB	PC	24	X X X X	644	P-A11 2
ASESOR TECNICO-CENTROS Y PROGRAMAS.....	2	F AB	PC	22	X X X X	202	P-A11 2
NG. GESTION DE CENTROS.....	1	F BC	PC	18	X X X X	387	P-B11 1
NG. GESTION PROGRAMAS.....	1	F BC	PC	18	- - - -	0	P-B11 1
DP. ATENCION MENOR.....	1	F AB	PC	24	X X X X	644	P-A2 2 PSICOL.,PEDAG. DPL.,TRB.,SOCIAL O EQ
UN. INSTITUCIONES.....	1	F CD	PC	17	- - - -	0	P-C1 1
UN. TRAMITACION Y SEGUIMIENTO.....	1	F CD	PC	17	- - - -	0	P-C1 1
TITULADO SUPERIOR.....	3	F A	PC,SO	17	- - - -	0	P-A11 1 LDO. DERECHO LDO.C. ECON. O EMPR PSICOL.,PEDAG.
TITULADO SUPERIOR.....	3	F A	PC,SO	17	- - - -	0	P-A2 2

FORM. SERV. SOCIALES

 INSTITUTO ANDALUZ SERVICIOS SOCIALES

 GERENCIA PROVINCIAL DE CORDOBA

..... LOCALIDAD

----- DEMINACION DEL PUESTO DE TRABAJO ----- NIV. C. ESPECIFICO ----- TITULACION ----- OTROS REQUISITOS -----
 ----- MOD. ACCS. ----- C.D. R F I D P PTSM CUERPO EXP -----

GERENCIA PROVINCIAL

CORDOBA

DEMINACION DEL PUESTO DE TRABAJO	NIV. C. ESPECIFICO	TITULACION	OTROS REQUISITOS
TITULADO SUPERIOR.....	17		
TITULADO GRADO MEDIO.....	15	DPL.TRB.SOCIAL O EQ	
TITULADO GRADO MEDIO.....	15	ARQUITECTO TFC.	
TITULADO GRADO MEDIO.....	15		
ADMINISTRATIVO.....	14		
ADMINISTRATIVO.....	14		
SECRETARIO/A GERENTE PROVINCIAL.....	15		
AUXILIAR ADMINISTRATIVO.....	12		
AUXILIAR ADMINISTRATIVO.....	12		
CONSERJE GERENCIA PROVINCIAL.....	13		
ORDENANZA.....	11		
ORDENANZA.....	01		
TELEFONISTA.....	02		
LIMPIADORA.....	01		
CONDUCTOR.....	02		

INSTITUTO ANDALUZ SERVICIOS SOCIALES

GERENCIA PROVINCIAL DE GRANADA

DENOMINACION CENTRO DE TRABAJO	LOCALIDAD	NUM ADS	GR	MOD. ACCS.	NIV. C. ESPECIFICO	C.D. R F I D P PTSM	CUERPO EXP	TITULACION	OTROS REQUISITOS
GERENCIA PROVINCIAL GRANADA									
GERENTE PROVINCIAL.....	X X X X X	1	F	A	PLD	28	X X X X X - 1008	P-A11	3
SECRETARIA PROVINCIAL.....	X X X X X	1	F	A	PLD	26	X X X X X - 876	P-A11	3
ASESOR TECNICO-REGIMEN JURIDICO.....	X X X X X	1	F	A	PC	22	X X X X X - 598	P-A11	2
ASESOR TECNICO-FUNDACIONES.....	X X X X X	1	F	A	PC	20	X X X X X - 101	P-A11	1
UN. ORGANOS GESTION Y PARTICIPACION.....	X X X X X	1	F	CD	PC	17	X X X X X - 0	P-C1	1
UN. PROCESO DE DATOS.....	X X X X X	1	F	AB	PC,50	20	X X X X X - 569	P-A2	2
OPERADOR DE CONSOLA.....	X X X X X	1	F	CD	PC,50	16	X X X X X - 240	P-C2	1
DP. FISCAL.....	X X X X X	1	F	AB	PC	24	X X X X X - 569	P-A11	2
UN. GESTION-FISCAL.....	X X X X X	1	F	CD	PC	17	X X X X X - 0	P-C1	1
DP. CONTABILIDAD.....	X X X X X	1	F	BC	PC	22	X X X X X - 136	P-B11	2
UN. GESTION-CONTABILIDAD.....	X X X X X	1	F	CD	PC	17	X X X X X - 0	P-C1	1
SC. TESORERIA.....	X X X X X	1	F	AB	PC	24	X X X X X - 569	P-A12	2
NG. GESTION.....	X X X X X	1	F	CD	PC	17	X X X X X - 0	P-C1	1
SC. ADMINISTRACION GENERAL.....	X X X X X	1	F	AB	PC	24	X X X X X - 569	P-A11	2
NG. INVERSIONES Y OBRAS.....	X X X X X	1	F	AB	PC	19	X X X X X - 411	P-A2	1
ARQU. ARQ. TCO. ING. IND, ING. TC. IND.									
NG. ASUNTOS GENERALES.....	X X X X X	1	F	CD	PC	17	X X X X X - 0	P-C1	1
NG. GESTION ECONOMICA.....	X X X X X	1	F	CD	PC	17	X X X X X - 321	P-C1	1
SC. DE PERSONAL.....	X X X X X	1	F	AB	PC	24	X X X X X - 569	P-A11	2
NG. HABILITACION.....	X X X X X	1	F	CD	PC	17	X X X X X - 321	P-C1	1
NG. GESTION DE PERSONAL.....	X X X X X	1	F	CD	PC	17	X X X X X - 0	P-C1	1
SV. GESTION DE SERVICIOS SOCIALES.....	X X X X X	1	F	AB	PLD	26	X X X X X - 800	P-A11	3
SC. PRESTACIONES ECONOMICAS.....	X X X X X	1	F	AB	PC	24	X X X X X - 644	P-A11	2
NG. PRESTACIONES PERIODICAS.....	X X X X X	1	F	BC	PC	18	X X X X X - 387	P-B11	1
NG. PRESTACIONES NO PERIODICAS.....	X X X X X	1	F	CD	PC	17	X X X X X - 0	P-C1	1
ASESOR TECNICO-PRESTACIONES.....	X X X X X	1	F	AB	PC	19	X X X X X - 0	P-A11	1
SC. CENTROS Y PROGRAMAS.....	X X X X X	1	F	AB	PC	24	X X X X X - 644	P-A11	2
ASESOR TECNICO-CENTROS Y PROGRAMAS.....	X X X X X	2	F	AB	PC	22	X X X X X - 202	P-A11	2
NG. GESTION DE CENTROS.....	X X X X X	1	F	BC	PC	18	X X X X X - 387	P-B11	1
NG. GESTION PROGRAMAS.....	X X X X X	1	F	BC	PC	18	X X X X X - 0	P-B11	1
DP. ATENCION MENOR.....	X X X X X	1	F	AB	PC	24	X X X X X - 644	P-A2	2
PSICOL., PEDAG. DPL. TRB. SOCIAL O E0									
UN. INSTITUCIONES.....	X X X X X	1	F	CD	PC	17	X X X X X - 0	P-C1	1
UN. TRAMITACION Y SEGUIMIENTO.....	X X X X X	1	F	CD	PC	17	X X X X X - 0	P-C1	1
TITULADO SUPERIOR.....	X X X X X	3	F	A	PC,50	17	X X X X X - 0	P-A11	1
LDO. DERECHO LDO.C. ECON. O EMPR PSICOL., PEDAG.									
TITULADO SUPERIOR.....	X X X X X	3	F	A	PC,50	17	X X X X X - 0	P-A2	1

FORM. SERV. SOCIALES

 INSTITUTO ANDALUZ SERVICIOS SOCIALES

 GERENCIA PROVINCIAL DE GRANADA

DENOMINACION CENTRO DE TRABAJO	LOCALIDAD	NUM ADS	GR	MOD. ACCS.	NIV. C. D.	C. ESPECIFICO	R F I D P	PTSM	CUERPO EXP	TITULACION	OTROS REQUISITOS
--------------------------------	-----------	---------	----	------------	------------	---------------	-----------	------	------------	------------	------------------

GERENCIA PROVINCIAL

GRANADA

TITULADO SUPERIOR.....		1	F A	PC,SO	17	-	-	-	0	P-A11	
TITULADO GRADO MEDIO.....		9	F B	PC,SO	15	-	-	-	0	P-B2	
TITULADO GRADO MEDIO.....		1	F B	PC,SO	15	-	-	-	0	P-B2	OPL.TRB.SOCIAL O E0
TITULADO GRADO MEDIO.....		2	F B	PC,SO	15	-	-	-	0	P-B11	ARQUITECTO TEC.
ADMINISTRATIVO.....		2	F C	PC,SO	14	-	X	X	253	P-C1	
ADMINISTRATIVO.....		4	F C	PC,SO	14	-	-	-	0	P-C1	
SECRETARIO/A GERENTE PROVINCIAL.....		1	F D	PLD	15	-	X	X	236	P-D1	1
AUXILIAR ADMINISTRATIVO.....		6	F D	PC,SO	12	-	X	X	210	P-D1	
AUXILIAR ADMINISTRATIVO.....		14	F D	PC,SO	12	-	-	-	0	P-D1	
CONSERJE GERENCIA PROVINCIAL.....		1	F E	PC	13	-	X	X	196	P-E1	1
ORDENANZA.....		4	L E	PC,S	01	-	-	-	0		
TELEFONISTA.....		1	L E	PC,S	02	-	-	-	0		
LIMPIADORA.....		1	L E	PC,S	01	-	-	-	0		
CONDUCTOR.....		1	L E	PC,S	02	-	-	-	0		

 INSTITUTO ANDALUZ SERVICIOS SOCIALES

 GERENCIA PROVINCIAL DE HUELVA

DENOMINACION DEL PUESTO DE TRABAJO	NUM ADS	GR	MOD. ACCS.	NIV. C. ESPECIFICO	LOCALIDAD	C.D. R F I D P TSM	CUERPO EXP	TITULACION	OTROS REQUISITOS	
HUELVA										
GERENCIA PROVINCIAL										
GERENTE PROVINCIAL.....	1	F	A	PLD	X	X	X	X	3	
SECRETARIA PORVINCIAL.....	1	F	A	PLD	X	X	X	X	3	
ASESOR TECNICO-REGIMEN JURIDICO.....	1	F	A	PC	X	X	X	X	2	LDO. DERECHO
ASESOR TECNICO-FUNDACIONES.....	1	F	A	PC	X	X	X	X	1	LDO. DERECHO
UN. ORGANOS GESTION Y PARTICIPACION.....	1	F	CD	PC	X	X	X	X	2	
UN. PROCESO DE DATOS.....	1	F	AB	PC,SO	X	X	X	X	2	
OPERADOR DE CONSOLA.....	1	F	CU	PC,SO	X	X	X	X	1	
DP. FISCAL.....	1	F	AB	PC	X	X	X	X	2	
UN. GESTION-FISCAL.....	1	F	CD	PC	X	X	X	X	1	
DP. CONTABILIDAD.....	1	F	BC	PC	X	X	X	X	2	
UN. GESTION-CONTABILIDAD.....	1	F	CD	PC	X	X	X	X	1	
SC. TESORERIA.....	1	F	AB	PC	X	X	X	X	2	
RG. GESTION.....	1	F	CD	PC	X	X	X	X	1	
SC. ADMINISTRACION GENERAL.....	1	F	AB	PC	X	X	X	X	2	ARQU,ARG.TCO.
NG. INVERSIONES Y OBRAS.....	1	F	AB	PC	X	X	X	X	1	ING.IND,ING.TC.IND.
NG. ASUNTOS GENERALES.....	1	F	CD	PC	X	X	X	X	1	
NG. GESTION ECONOMICA.....	1	F	CD	PC	X	X	X	X	1	
SC. PERSONAL.....	1	F	AB	PC	X	X	X	X	2	
NG. HABILITACION.....	1	F	CD	PC	X	X	X	X	1	
NG. GESTION DE PERSONAL.....	1	F	CD	PC	X	X	X	X	1	
SV. GESTION DE SERVICIOS SOCIALES.....	1	F	AB	PLD	X	X	X	X	3	
SC. PRESTACIONES ECONOMICAS.....	1	F	AB	PC	X	X	X	X	2	
NG. PRESTACIONES PERIODICAS.....	1	F	SC	PC	X	X	X	X	1	
NG. PRESTACIONES NO PERIODICAS.....	1	F	CD	PC	X	X	X	X	1	
ASESOR TECNICO-PRESTACIONES.....	1	F	AB	PC	X	X	X	X	1	
SC. CENTROS Y PROGRAMAS.....	1	F	AB	PC	X	X	X	X	1	
ASESOR TECNICO-CENTROS Y PROGRAMAS.....	2	F	AB	PC	X	X	X	X	2	
NG. GESTION DE CENTROS.....	1	F	BC	PC	X	X	X	X	1	
NG. GESTION PROGRAMAS.....	1	F	BC	PC	X	X	X	X	1	
DP. ATENCION MENOR.....	1	F	AB	PC	X	X	X	X	2	PSICOL.,PEDAG. DPL.,TRB.SOCIAL O EQ
UN. INSTITUCIONES.....	1	F	CD	PC	X	X	X	X	1	
UN. TRAMITACION Y SEGUIMIENTO.....	1	F	CD	PC	X	X	X	X	1	
TITULADO SUPERIOR.....	2	F	A	PC,SO	X	X	X	X	1	LDO. DERECHO LDO.C. ECON. O EMPR
TITULADO SUPERIOR.....	3	F	A	PC,SO	X	X	X	X	2	PSICOL.,PEDAG.

FORM. SERV. SOCIALES

 INSTITUTO ANDALUZ SERVICIOS SOCIALES

 GERENCIA PROVINCIAL DE HUELVA

DENOMINACION DEL PUESTO DE TRABAJO	NUM ADS	GR	MOD. ACCS.	NIV. C. ESPECIFICO				CUERPO EXP	TITULACION	OTROS REQUISITOS
				C.D.	R	F	I D P			
LOCALIDAD										

HUELVA										

GERENCIA PROVINCIAL										
TITULADO SUPERIOR.....	1	F	A	PC,SO	17	-	-	-	0	P-A11
TITULADO GRADO MEDIO.....	5	F	B	PC,SO	15	-	-	-	0	P-R2
TITULADO GRADO MEDIO.....	1	F	B	PC,SO	15	-	-	-	0	P-B2
TITULADO GRADO MEDIO.....	1	F	B	PC,SO	15	-	-	-	0	P-B11
ADMINISTRATIVO.....	1	F	C	PC,SO	14	-	X	X	253	P-C1
ADMINISTRATIVO.....	2	F	C	PC,SO	14	-	-	-	0	P-C1
SECRETARIO/A GERENTE PROVINCIAL.....	1	F	D	PLD	15	-	X	X	236	P-D1
AUXILIAR ADMINISTRATIVO.....	4	F	D	PC,SO	12	-	X	X	210	P-D1
AUXILIAR ADMINISTRATIVO.....	10	F	D	PC,SO	12	-	-	-	0	P-D1
CONSERJE GERENCIA PROVINCIAL.....	1	F	E	PC	13	-	X	X	196	P-E1
ORDENANZA.....	2	L	E	PC,S	01	-	-	-	0	P-E2
TELEFONISTA.....	1	F	E	PC,SO	12	-	-	-	0	P-E2
LIMPIADORA.....	1	L	E	PC,S	01	-	-	-	0	P-E2
CONDUCTOR.....	1	F	E	PC,SO	12	-	-	-	0	P-E2

 INSTITUTO ANDALUZ SERVICIOS SOCIALES

 GERENCIA PROVINCIAL DE JAEN

DENOMINACION DEL PUESTO DE TRABAJO	NUM ADS	GR	MOD. ACCS.	NIV. C. ESPECIFICO	LOCALIDAD	C.D. R F I D P PTSM	CUERPO EXP	TITULACION	OTROS REQUISITOS		
										JAEN	
GERENCIA PROVINCIAL											
GERENTE PROVINCIAL.....	1	F	A	PLD	X	X	X	X	1008	P-A11	3
SECRETARIA PROVINCIAL.....	1	F	A	PLD	X	X	X	X	876	P-A11	3
ASESOR TECNICO-REGIMEN JURIDICO.....	1	F	A	PC	X	X	X	X	598	P-A11	2
ASESOR TECNICO-FUNDACIONES.....	1	F	A	PC	X	X	X	X	101	P-A11	1
UN. ORGANOS GESTION Y PARTICIPACION.....	1	F	CD	PC	-	-	-	-	0	P-C1	1
UN. PROCESO DE DATOS.....	1	F	AB	PC,SO	X	X	X	X	569	P-A2	2
OPERADOR DE CONSOLA.....	1	F	CD	PC,SO	X	X	X	X	240	P-C2	1
DP. FISCAL.....	1	F	AB	PC	X	X	X	X	569	P-A11	2
UN. GESTION-FISCAL.....	1	F	CD	PC	-	-	-	-	0	P-C1	1
DP. CONTABILIDAD.....	1	F	BC	PC	X	X	X	X	136	P-B11	2
UN. GESTION-CONTABILIDAD.....	1	F	CD	PC	-	-	-	-	0	P-C1	1
SC. TESORERIA.....	1	F	AB	PC	X	X	X	X	569	P-A12	2
NG. GESTION.....	1	F	CD	PC	-	-	-	-	0	P-C1	1
SC. ADMINISTRACION GENERAL.....	1	F	AB	PC	X	X	X	X	569	P-A11	2
NG. INVERSIONES Y OBRAS.....	1	F	AB	PC	X	X	X	X	411	P-A2	1
FORM. SERV. SOCIALES											
NG. ASUNTOS GENERALES.....	1	F	CD	PC	-	-	-	-	0	P-C1	1
NG. GESTION ECONOMICA.....	1	F	CD	PC	X	X	X	X	321	P-C1	1
SC. PERSONAL.....	1	F	AB	PC	X	X	X	X	569	P-A11	2
NG. HABILITACION.....	1	F	CD	PC	X	X	X	X	321	P-C1	1
NG. GESTION DE PERSONAL.....	1	F	CD	PC	-	-	-	-	0	P-C1	1
SV. GESTION DE SERVICIOS SOCIALES.....	1	F	AB	PLD	X	X	X	X	800	P-A11	3
SC. PRESTACIONES ECONOMICAS.....	1	F	AB	PC	X	X	X	X	644	P-A11	2
NG. PRESTACIONES PERIODICAS.....	1	F	BC	PC	X	X	X	X	387	P-B11	1
NG. PRESTACIONES NO PERIODICAS.....	1	F	CD	PC	-	-	-	-	0	P-C1	1
ASESOR TECNICO-PRESTACIONES.....	1	F	AB	PC	-	-	-	-	0	P-A11	1
SC. CENTROS Y PROGRAMAS.....	1	F	AB	PC	X	X	X	X	644	P-A11	2
ASESOR TECNICO-CENTROS Y PROGRAMAS.....	2	F	AB	PC	X	X	X	X	202	P-A11	2
NG. GESTION DE CENTROS.....	1	F	BC	PC	X	X	X	X	387	P-B11	1
NG. GESTION PROGRAMAS.....	1	F	BC	PC	-	-	-	-	0	P-B11	1
DP. ATENCION MENOR.....	1	F	AB	PC	X	X	X	X	644	P-A2	2
PSICOL., PEDAG. DPL., TRB. SOCIAL O E@											
UN. INSTITUCIONES.....	1	F	CD	PC	-	-	-	-	0	P-C1	1
UN. TRAMITACION Y SEGUIMIENTO.....	1	F	CD	PC	-	-	-	-	0	P-C1	1
TITULADO SUPERIOR.....	2	F	A	PC,SO	-	-	-	-	0	P-A11	1
LDO. DERECHO LDO.C. ECON. O EMPR PSICOL., PEDAG.											
TITULADO SUPERIOR.....	3	F	A	PC,SO	-	-	-	-	0	P-A2	1

 INSTITUTO ANDALUZ SERVICIOS SOCIALES

 GERENCIA PROVINCIAL DE JAEN

DENOMINACION CENTRO DE TRABAJO	NUM ADS	GR	MOD. ACCS.	MIV. C. ESPECIFICO	LOCALIDAD	C.D. R F I D P PTSM	CUERPO EXP	TITULACION	OTROS REQUISITOS

GERENCIA PROVINCIAL									

TITULADO SUPERIOR.....	1	F	A	PC,SO	17	-	-	-	0 P-A11
TITULADO GRADO MEDIO.....	7	F	B	PC,SO	15	-	-	-	0 P-B2
TITULADO GRADO MEDIO.....	1	F	B	PC,SO	15	-	-	-	0 P-B2
TITULADO GRADO MEDIO.....	1	F	B	PC,SO	15	-	-	-	0 P-B11
ADMINISTRATIVO.....	2	F	C	PC,SO	14	-	X	X	253 P-C1
ADMINISTRATIVO.....	3	F	C	PC,SO	14	-	-	-	0 P-C1
SECRETARIO/A GERENTE PROVINCIAL.....	1	F	D	PLD	15	-	X	X	236 P-D1
AUXILIAR ADMINISTRATIVO.....	4	F	D	PC,SO	12	-	X	X	210 P-D1
AUXILIAR ADMINISTRATIVO.....	12	F	D	PC,SO	12	-	-	-	0 P-D1
CONSEJE GERENCIA PROVINCIAL.....	1	F	E	PC	13	-	X	X	196 P-E1
ORDENANZA.....	2	F	E	PC,SO	11	-	-	-	0 P-E1
ORDENANZA.....	1	L	E	PC,S	01	-	-	-	0
TELEFONISTA.....	1	L	E	PC,S	02	-	-	-	0
LIMPIADORA.....	1	L	E	PC,S	01	-	-	-	0
CONDUCTOR.....	2	F	E	PC,SO	11	-	-	-	0 P-E2
PEON.....	1	L	E	PC,S	01	-	-	-	0

JAEN

 INSTITUTO ANDALUZ SERVICIOS SOCIALES

 GERENCIA PROVINCIAL DE MALAGA

DENOMINACION CENTRO DE TRABAJO	LOCALIDAD	NUM ADS	GR	MOD. ACCS.	NIV. C. ESPECIFICO					CUERPO EXP	TITULACION	OTROS REQUISITOS
					C.D.	R	F	I	D			

MALAGA												

GERENCIA PROVINCIAL												
TITULADO SUPERIOR.....		2	F	A	PC,S0	17	-	-	-	-	0	P-A11
TITULADO GRADO MEDIO.....		9	F	B	PC,S0	15	-	-	-	-	0	P-B2
TITULADO GRADO MEDIO.....		1	F	B	PC,S0	15	-	-	-	-	0	P-B2
TITULADO GRADO MEDIO.....		2	F	B	PC,S0	15	-	-	-	-	0	P-B11
ADMINISTRATIVO.....		3	F	C	PC,S0	14	-	X	X	-	253	P-C1
ADMINISTRATIVO.....		5	F	C	PC,S0	14	-	-	-	-	0	P-C1
SECRETARIO/A GERENTE PROVINCIAL.....		1	F	D	PLD	15	-	X	X	-	236	P-D1
AUXILIAR ADMINISTRATIVO.....		8	F	D	PC,S0	12	-	X	X	-	210	P-D1
AUXILIAR ADMINISTRATIVO.....		20	F	D	PC,S0	12	-	-	-	-	0	P-D1
CONSERJE GERENCIA PROVINCIAL.....		1	F	E	PC	13	-	X	X	-	196	P-E1
ORDENANZA.....		1	F	E	PC,S0	11	-	X	X	-	196	P-E1
ORDENANZA.....		1	F	E	PC,S0	11	-	-	-	-	0	P-E1
ORDENANZA.....		7	L	E	PC,S	01	-	-	-	-	0	
TELEFONISTA.....		1	F	E	PC,S0	12	-	-	-	-	0	P-E2
LIMPIADORA.....		1	L	E	PC,S	01	-	-	-	-	0	
CONDUCTOR.....		1	L	E	PC,S	02	-	-	-	-	0	

DPL.TRB.SOCIAL O E0
 ARQUITECTO TEC.

 INSTITUTO ANDALUZ SERVICIOS SOCIALES

 GERENCIA PROVINCIAL DE SEVILLA

DENOMINACION DEL PUESTO DE TRABAJO	NUM ADS	GR	MOD. ACCS.	NIV. C.D.	C. ESPECIFICO R F I D P	LOCALIDAD	PISM	CUERPO EXP	TITULACION	OTROS REQUISITOS

GERENCIA PROVINCIAL										

GERENTE PROVINCIAL.....	1	F A	PLD	28	X X X X -	SEVILLA	1008	P-A11 3		
SECRETARIA PROVINCIAL.....	1	F A	PLD	26	X X X X -		876	P-A11 3		
ASESOR TECNICO-REGIMEN JURIDICO.....	1	F A	PC	22	X X X X -		598	P-A11 2	LDO. DERECHO	
ASESOR TECNICO-FUNDACIONES.....	1	F A	PC	20	X X - - -		101	P-A11 1	LDO. DERECHO	
UN. ORGANOS GESTION Y PARTICIPACION.....	1	F CD	PC	17	- - - - -		0	P-C1 1		
UN. PROCESO DE DATOS.....	1	F AB	PC,SO	20	X X X X -		569	P-A2 2		
OPERADOR DE CONSOLA.....	2	F CD	PC,SO	16	X X - X -		240	P-C2 1		
DP. FISCAL.....	1	F AB	PC	24	X X X X -		569	P-A11 2		
UN. GESTION-FISCAL.....	1	F CD	PC	17	- - - - -		0	P-C1 1		
DP. CONTABILIDAD.....	1	F BC	PC	22	X X - - -		136	P-B11 2		
UN. GESTION-CONTABILIDAD.....	1	F CD	PC	17	- - - - -		0	P-C1 1		
SC. TESORERIA.....	1	F AB	PC	24	X X X X -		569	P-A12 2		
NG. GESTION.....	1	F CD	PC	17	- - - - -		0	P-C1 1		
SC. ADMINISTRACION GENERAL.....	1	F AB	PC	24	X X X X -		569	P-A11 2	ARQU. ARQ. TCO.	
NG. INVERSIONES Y OBRAS.....	1	F AB	PC	19	X X X X -		411	P-A2 1	ING. IND. ING. TC. IND.	

NG. ASUNTOS GENERALES.....	1	F CD	PC	17	- - - - -		0	P-C1 1		
NG. GESTION ECONOMICA.....	1	F CD	PC	17	X X X X -		321	P-C1 1		
SC. PERSONAL.....	1	F AB	PC	24	X X X X -		569	P-A11 2		
NG. HABILITACION.....	1	F CD	PC	17	X X X X -		321	P-C1 1		
NG. GESTION DE PERSONAL.....	1	F CD	PC	17	- - - - -		0	P-C1 1		
SV. GESTION DE SERVICIOS SOCIALES.....	1	F AB	PLD	26	X X X X -		800	P-A11 3		
SC. PRESTACIONES ECONOMICAS.....	1	F AB	PC	24	X X X X -		644	P-A11 2		
NG. PRESTACIONES PERIODICAS.....	1	F BC	PC	18	X X X X -		387	P-B11 1		
NG. PRESTACIONES NO PERIODICAS.....	1	F CD	PC	17	- - - - -		0	P-C1 1		
ASESOR TECNICO-PRESTACIONES.....	1	F AB	PC	19	- - - - -		0	P-A11 1		
SC. CENTROS Y PROGRAMAS.....	1	F AB	PC	24	X X X X -		644	P-A11 2		
ASESOR TECNICO-CENTROS Y PROGRAMAS.....	2	F AB	PC	22	X X - - -		202	P-A11 2		
NG. GESTION DE CENTROS.....	1	F BC	PC	18	X X X X -		387	P-B11 1		
NG. GESTION PROGRAMAS.....	1	F BC	PC	18	- - - - -		0	P-B11 1		
DP. ATENCION MENOR.....	1	F AB	PC	24	X X X X -		644	P-A2 2	PSICOL., PEDAG.	

UN. INSTITUCIONES.....	1	F CD	PC	17	- - - - -		0	P-C1 1	DPL. TRB. SOCIAL O E0	
UN. TRAMITACION Y SEGUIMIENTO.....	1	F CD	PC	17	- - - - -		0	P-C1 1		
TITULADO SUPERIOR.....	3	F A	PC,SO	17	- - - - -		0	P-A11 1	LDO. DERECHO	

TITULADO SUPERIOR.....	5	F A	PC,SO	17	- - - - -		0	P-A2 1	LDO. C. ECON. O EMPR	

FORM. SERV. SOCIALES

 INSTITUTO ANDALUZ SERVICIOS SOCIALES

 GERENCIA PROVINCIAL DE SEVILLA

DENOMINACION DEL PUESTO DE TRABAJO	NUM ADS	GR	MOD. ACCS.	NIV. C. ESPECIFICO	C.D. R F I D P PTSM	CUERPO EXP	TITULACION	OTROS REQUISITOS	LOCALIDAD
									SEVILLA
GERENCIA PROVINCIAL									SEVILLA
TITULADO SUPERIOR	2	F	A	PC,SO	17	-	-	0	P-A11
TITULADO GRADO MEDIO	11	F	B	PC,SO	15	-	-	0	P-B2
TITULADO GRADO MEDIO	1	F	B	PC,SO	15	-	-	0	P-B2
TITULADO GRADO MEDIO	2	F	B	PC,SO	15	-	-	0	P-B11
ADMINISTRATIVO	4	F	C	PC,SO	14	-	X X	253	P-C1
ADMINISTRATIVO	8	F	C	PC,SO	14	-	-	0	P-C1
SECRETARIO/A GERENTE PROVINCIAL	1	F	D	PLD	15	-	X X	236	P-D1
AUXILIAR ADMINISTRATIVO	10	F	D	PC,SO	12	-	X X	210	P-D1
AUXILIAR ADMINISTRATIVO	24	F	D	PC,SO	12	-	-	0	P-D1
CONSERJE GERENCIA PROVINCIAL	1	F	E	PC	13	-	X X	196	P-E1
ORDENANZA	2	F	E	PC,SO	11	-	X X	196	P-E1
ORDENANZA	4	F	E	PC,SO	11	-	-	0	P-E1
ORDENANZA	3	L	E	PC,S	01	-	-	0	
TELEFONISTA	1	L	E	PC,S	02	-	-	0	
LIMPIADORA	1	L	E	PC,S	01	-	-	0	
CONDUCTOR	1	L	E	PC,S	02	-	-	0	

DPL,TRB.SOCIAL O EQ
 ARQUITECTO TEC.

 INSTITUTO ANDALUZ SERVICIOS SOCIALES

 DELEGACION PROVINCIAL DE ALMERIA

DENOMINACION CENTRO DE TRABAJO	LOCALIDAD	NUM ADS	GR	MOD. ACCS.	NIV. C. ESPECIFICO	C.D. R F I D P PTSM	CUERPO EXP	TITULACION	OTROS REQUISITOS
GUARDERIA INFANTIL "LA ALCAZABA"									
OFICIAL SEGUNDA OFICIOS.....	ALMERIA	1	L D	PC/S	01	- - - -	0		
PERSONAL SV. DOMESTICO.....		5	L E	PC/S	02	- - - -	0		JORNADA NOCTURNA
VIGILANTE.....		1	L E	PC/S	01	- - - -	0		
CENTRO DE DIA TERCERA EDAD									
DIRECTOR.....	ALMERIA	1	F BC	PC		X X - -	136 P-B11	1	FORM. ASIST. SOCIAL
ORDENANZA.....		1	L E	PC/S	01	- - - -	0		JORNADA FESTIVOS
GUARD. INF. "FINCA EL BOTICARIO"									
DIRECTOR.....	ALMERIA	1	F B	PC		X X - -	152 P-B2	2	ADMN. EDUCATIVA
EDUCADOR.....		2	L B	PC/S	01	- - - -	0		FORM. PREESCOLAR
OFICIAL PRIMERA COCINERO.....		1	L C	PC/S	01	X - - -	50		
ESPECIALISTA EN PUERICULTURA.....		5	L C	PC/S	01	- - - -	0		
COCINERO.....		1	L D	PC/S	02	- - - -	0		
OFICIAL SEGUNDA OFICIOS.....		1	L D	PC/S	01	- - - -	0		
PERSONAL SV. DOMESTICOS.....		5	L E	PC/S	02	- - - -	0		
PINCHE DE COCINA.....		1	L E	PC/S	01	- - - -	0		PLAZA A EXTINGUIR
VIGILANTE.....		1	L E	PC/S	01	- - - -	0		JORNADA NOCTURNA

 INSTITUTO ANDALUZ SERVICIOS SOCIALES

 DELEGACION PROVINCIAL DE ALMERIA

DENOMINACION CENTRO DE TRABAJO	LOCALIDAD	NUM ADS	GR	MOD. ACCS.	NIV. C. ESPECIFICO	C.D. R F I D P	PTSM	CUERPO	EXP	TITULACION	OTROS REQUISITOS
--------------------------------	-----------	---------	----	------------	--------------------	----------------	------	--------	-----	------------	------------------

CENTRO DE SERV. SOCIALES-C. DE DIA I

DIRECTOR.....	ALMERIA	1	F BC	PC	18	X	X	-	-	136 P-B11	1	FORM. ASIST. SOCIAL JORNADA FESTIVOS
ORDENANZA.....		1	L E	PC,S	01	-	-	-	-	0		

CENTRO DE SERV. SOCIALES-C. DE DIA II

DIRECTOR.....	ALMERIA	1	F BC	PC	18	X	X	-	-	136 P-B11	1	FORM. ASIST. SOCIAL JORNADA FESTIVOS
ORDENANZA.....		1	L E	PC,S	01	-	-	-	-	0		

CENTRO DE DIA TERCERA EDAD I

DIRECTOR.....	ALMERIA	1	F BC	PC	18	X	X	-	-	136 P-B11	1	FORM. ASIST. SOCIAL JORNADA FESTIVOS
ORDENANZA.....		2	L E	PC,S	01	-	-	-	-	0		

PROGRAMAS ESPECIFICOS

ESPECIALISTA EN PUERICULTURA.....	ALMERIA	1	L C	PC,S	01	-	-	-	-	0		PLAZA A EXTINGUIR
AUXILIAR AYUDA DOMICILIO.....		8	L D	PC,S	02	-	-	-	-	0		PLAZA A EXTINGUIR

 INSTITUTO ANDALUZ SERVICIOS SOCIALES

 DELEGACION PROVINCIAL DE ALMERIA

DENOMINACION CENTRO DE TRABAJO		LOCALIDAD		MOD. ACCS.		NIV. C. ESPECIFICO		C.U.E.P.T.S.M.		CUERPO EXP		TITULACION		OTROS REQUISITOS	
DENOMINACION DEL PUESTO DE TRABAJO	NUM ADS	GR	AB	PC	PC,S	22	X X X X	-	468	P-A2	2	LDO. PSICOLOGIA O.T.SOCIAL; PROF. EGB LDO. PSICOLOGIA LDO. MEDICINA DPL. TRB. SOCIAL O EQ DPL. ENFERMERIA O E PROFESOR DE E.S.G.B.			
ALMERIA															
HOGAR ESCUELA INDALO															
DIRECTOR	1	F	AB	PC	PC,S	01	X X X X	-	0	P-A2	2	LDO. PSICOLOGIA O.T.SOCIAL; PROF. EGB			ADMN. EDUCATIVA
TITULADO SUPERIOR	1	L	A	PC,S	PC,S	01	-	-	0						
TITULADO SUPERIOR	1	L	A	PC,S	PC,S	01	-	-	0						
TITULADO GRADO MEDIO	1	L	B	PC,S	PC,S	01	-	-	0						JORNADA REDUCIDA:24
TITULADO GRADO MEDIO	1	L	B	PC,S	PC,S	01	-	-	0						
EDUCADOR	7	L	B	PC,S	PC,S	01	-	-	0						JORNADA TURNO
ADMINISTRADOR	1	F	CD	PC	PC	17	X X	-	101	P-C1	1				
PROFESOR DE PRACTICAS	1	L	C	PC,S	PC,S	02	-	-	0						
JEFE SERVICIO T. Y/O MENTENIMIENTO	1	L	C	PC,S	PC,S	02	-	-	0						
GOBERNANTA	1	L	C	PC,S	PC,S	01	X	-	67						
OFICIAL PRIMERA COCINERO	4	L	C	PC,S	PC,S	01	X	-	50						
EDUCADOR DIPLOMADO	7	L	C	PC,S	PC,S	01	-	-	0						JORNADA FESTIVOS
ENCARGADA DE ALMACEN	2	L	C	PC,S	PC,S	01	-	-	0						JORNADA FESTIVOS: 2
ESPECIALISTA EN PUERICULTURA	7	L	C	PC,S	PC,S	01	-	-	0						PLAZA A EXTINGUIR: 2 PLAZA A EXTINGUIR
AUXILIAR ADMINISTRATIVO	1	F	D	PC,S0	PC,S	12	-	-	0	P-D1					JORNADA TURNO
COCINERO	5	L	D	PC,S	PC,S	02	-	-	0						JORNADA FESTIVOS: 5 JORNADA NOCTURNA: 2
MONITOR DEPORTES	1	L	D	PC,S	PC,S	01	-	-	0						JORNADA TURNO
OFICIAL SEGUNDA OFICIOS	1	L	D	PC,S	PC,S	01	-	-	0						JORNADA FESTIVOS
PERSONAL SV. DOMESTICOS	12	L	E	PC,S	PC,S	02	-	-	0						JORNADA TURNO
CONSERJE	1	L	E	PC,S	PC,S	02	-	-	0						JORNADA FESTIVOS
JARDINERO	1	L	E	PC,S	PC,S	02	-	-	0						JORNADA FESTIVOS
VIGILANTE	3	L	E	PC,S	PC,S	01	-	-	0						JORNADA TURNO
PINCHE DE COCINA	2	L	E	PC,S	PC,S	01	-	-	0						JORNADA TURNO JORNADA FESTIVOS

 INSTITUTO ANDALUZ SERVICIOS SOCIALES

 DELEGACION PROVINCIAL DE ALMERIA

DENOMINACION DEL PUESTO DE TRABAJO	NUM ADS	GR	MOD. ACCS.	NIV. C. ESPECIFICO	C.D. R F I D P TSM	CUERPO EXP	TITULACION	OTROS REQUISITOS		
LOCALIDAD										
ALMERIA										
GUARDERIA INFANTIL REYES MAGOS										
DIRECTOR.....	1	F	B	PC	20	X	X	2	PROFESOR DE E.G.B.	ADMON. EDUCATIVA FORM. PREESCOLAR FORM. PREESCOLAR
EDUCADOR.....	1	L	B	PC/S	01	-	-	0		
OFICIAL PRIMERA COCINERO.....	1	L	C	PC/S	01	X	-	0		
ESPECIALISTA EN PUERICULTURA.....	4	L	C	PC/S	01	-	-	50		
COCINERO.....	1	L	D	PC/S	02	-	-	0		
CONSERJE.....	1	L	E	PC/S	02	-	-	0		PLAZA A EXTINGUIR
PERSONAL SV. DOMESTICOS.....	3	L	E	PC/S	02	-	-	0		JORNADA NOCTURNA
VIGILANTE.....	1	L	E	PC/S	01	-	-	0		
ALMERIA										
GUARDERIA INFANTIL ESTRELLA DE BELEN										
DIRECTOR.....	1	F	B	PC	20	X	X	2	PROFESOR DE E.G.B.	ADMON. EDUCATIVA FORM. PREESCOLAR FORM. PREESCOLAR
EDUCADOR.....	1	L	B	PC/S	01	-	-	0		
TITULADO GRADO MEDIO.....	1	L	R	PC/S	01	-	-	0		
OFICIAL PRIMERA COCINERO.....	1	L	C	PC/S	01	X	-	50		
ESPECIALISTA EN PUERICULTURA.....	3	L	C	PC/S	01	-	-	0		
COCINERO.....	1	L	D	PC/S	02	-	-	0		
CONSERJE.....	1	L	E	PC/S	02	-	-	0		PLAZA A EXTINGUIR
PERSONAL SV. DOMESTICOS.....	3	L	E	PC/S	02	-	-	0		
AYUDANTE COCINA.....	1	L	E	PC/S	02	-	-	0		JORNADA NOCTURNA
VIGILANTE.....	1	L	E	PC/S	01	-	-	0		
ALMERIA										
GUARD. INF. TORRES DE LOS ANGELES										
DIRECTOR.....	1	F	B	PC	20	X	X	2	PROFESOR DE E.G.B.	ADMON. EDUCATIVA FORM. PREESCOLAR FORM. PREESCOLAR
EDUCADOR.....	1	L	B	PC/S	01	-	-	0		

 INSTITUTO ANDALUZ SERVICIOS SOCIALES

 DELEGACION PROVINCIAL DE ALMERIA

DENOMINACION CENTRO DE TRABAJO	LOCALIDAD	NUM ADS	GR	MOD. ACCS.	NIV. C. ESPECIFICO C.D. R F I D P TISM	CUERPO EXP	TITULACION	OTROS REQUISITOS
ALMERIA								
GUARD. INF. TORRES DE LOS ANGELES								
OFICIAL PRIMERA COCINERO		1	L C	PC,S	01	X		
ESPECIALISTA EN PUERICULTURA		4	L C	PC,S	01			50
COCINERO		1	L D	PC,S	02			
AUXILIAR PUERICULTORA		1	L D	PC,S	02			PLAZA A EXTINGUIR
PERSONAL SV. DOMESTICOS		4	L E	PC,S	02			JORNADA NOCTURNA
VIGILANTE		1	L E	PC,S	01			
ALMERIA								
GUARD. INF. STO ANGEL DE LA GUARDA								
ALMERIA								
DIRECTOR		1	F B	PC	20	X X	2	PROFESOR DE E.G.B. ADMON. EDUCATIVA FORM. PREESCOLAR
EDUCADOR		1	L B	PC,S	01			PROFESOR DE E.G.B. FORM. PREESCOLAR
OFICIAL PRIMERA COCINERO		1	L C	PC,S	01	X		
ESPECIALISTA EN PUERICULTURA		9	L C	PC,S	01			50
COCINERO		1	L D	PC,S	02			
OFICIAL SEGUNDA OFICIOS		1	L D	PC,S	01			PLAZA A EXTINGUIR: 2
PERSONAL SV. DOMESTICOS		7	L E	PC,S	02			
VIGILANTE		1	L E	PC,S	01			JORNADA NOCTURNA
ALMERIA								
CENTRO DE DIA TERCERA EDAD III								
DIRECTOR		1	F BC	PC	18	X X	1	FORM. ASIST. SOCIAL
OFICIAL PRIMERA COCINERO		1	L C	PC,S	01	X		136 P-811
PERSONAL SV. DOMESTICOS		2	L E	PC,S	02			50

INSTITUTO ANDALUZ SERVICIOS SOCIALES

DELEGACION PROVINCIAL DE ALMERIA

DENOMINACION CENTRO DE TRABAJO LOCALIDAD

DEMINACION DEL PUESTO DE TRABAJO NIV. C. FSPECIFICO MOD. ACCS. C.D. R F I D P PTSM CUERPO EXP TITULACION OTROS REQUISITOS

RESIDENCIA DE PENSIONISTAS ALMERIA

DIRECTOR.....	1	F	AB	PC	24	X	X	X	X	698	P-All	3	LDO. MEDICINA	FORM. GERIATRIA
TITULADO SUPERIOR.....	1	L	A	PC,S	01	X	X	X	X	202				
ADMINISTRADOR.....	1	F	RC	PC	18	X	X	X	X	387	P-B11	1	DPL. ENFERMERIA O E	JORNADA TURNO
TITULADO GRADO MEDIO.....	2	F	R	PC,S0	15	X	X	X	X	101	P-B2		DPL. ENFERMERIA O E	JORNADA TURNO
UN. SERVICIOS SANITARIOS.....	1	L	B	PC,S	01	X	X	X	X	202		1	DPL. ENFERMERIA O E	JORNADA TURNO
JF. SERVICIOS GENERALES.....	1	L	P	PC,S	01	X	X	X	X	136		1	DPL. ENFERMERIA O E	JORNADA TURNO
TITULADO GRADO MEDIO.....	3	L	R	PC,S	01	X	X	X	X	101			DPL. ENFERMERIA O E	FORM. FISIOTERAPIA
TITULADO GRADO MEDIO.....	1	L	B	PC,S	01	X	X	X	X	101			DPL. ENFERMERIA O E	FORM. FISIOTERAPIA
TITULADO GRADO MEDIO.....	1	L	B	PC,S	01	X	X	X	X	101			DPL. ENFERMERIA O E	FORM. FISIOTERAPIA
TITULADO GRADO MEDIO.....	2	L	B	PC,S	01	X	X	X	X	101			DPL. ENFERMERIA O E	FORM. FISIOTERAPIA
JF. SERVICIOS TECHICOS Y/O MANT.....	1	L	C	PC,S	02	X	X	X	X	101		1	DPL. TRB. SOCIAL U EQ	JORNADA FESTIVOS
JF. COCINA.....	1	L	C	PC,S	02	X	X	X	X	101			JORNADA FESTIVOS	JORNADA FESTIVOS
GOBERNANTA.....	3	L	C	PC,S	01	X	X	X	X	67			JORNADA FESTIVOS	JORNADA FESTIVOS
ENCARGADO ALMACEN.....	1	L	C	PC,S	01	X	X	X	X	50			JORNADA TURNO	JORNADA FESTIVOS
OFICIAL PRIMERA COCINA.....	1	L	C	PC,S	01	X	X	X	X	50			JORNADA TURNO	JORNADA FESTIVOS
OFICIAL PRIMERA OFICIOS.....	2	L	C	PC,S	01	X	X	X	X	0			JORNADA TURNO	JORNADA FESTIVOS
AUXILIAR ADMINISTRATIVO.....	1	F	D	PC,S0	12	X	X	X	X	210	P-D1		JORNADA TURNO	JORNADA FESTIVOS
AUXILIAR DE CLINICA.....	1	F	D	PC,S0	12	X	X	X	X	101	P-D2		JORNADA TURNO	JORNADA FESTIVOS
AUXILIAR ADMINISTRATIVO.....	3	F	D	PC,S0	12	X	X	X	X	0	P-D1		JORNADA TURNO	JORNADA FESTIVOS
AUXILIAR OPERADOR CENT. TELEFONOS.....	1	F	D	PC,S0	12	X	X	X	X	0	P-D2		JORNADA TURNO	JORNADA FESTIVOS
AUXILIAR DE CLINICA.....	3	L	D	PC,S	02	X	X	X	X	101			JORNADA TURNO	JORNADA FESTIVOS
COCINERO.....	2	L	D	PC,S	02	X	X	X	X	0			JORNADA TURNO	JORNADA FESTIVOS
OFICIAL SEGUNDA OFICIOS.....	1	L	D	PC,S	01	X	X	X	X	0			JORNADA TURNO	JORNADA FESTIVOS
ORDENANZA.....	3	F	E	PC,S0	11	X	X	X	X	0	P-E1		JORNADA TURNO	JORNADA FESTIVOS
PERSONAL SV. DOMESTICOS.....	31	L	E	PC,S	02	X	X	X	X	0			JORNADA TURNO	JORNADA FESTIVOS
CONSERJE.....	1	L	E	PC,S	02	X	X	X	X	0			JORNADA TURNO	JORNADA FESTIVOS
CONDUCTOR.....	1	L	E	PC,S	02	X	X	X	X	0			JORNADA TURNO	JORNADA FESTIVOS
AYUDANTE COCINA.....	3	L	E	PC,S	02	X	X	X	X	0			JORNADA TURNO	JORNADA FESTIVOS
AUXILIAR SANITARIO.....	3	L	E	PC,S	02	X	X	X	X	0			JORNADA TURNO	JORNADA FESTIVOS

 INSTITUTO ANDALUZ SERVICIOS SOCIALES

 DELEGACION PROVINCIAL DE ALMERIA

DENOMINACION CENTRO DE TRABAJO	LOCALIDAD	NUM ADS	GR	MOD. ACCS.	NIV. C. ESPECIFICO	C.D. R F I D P PTSM	CUERPO EXP	TITULACION	OTROS REQUISITOS
RESIDENCIA DE PENSIONISTAS									
LIMPIADORA	ALMERIA	5	L E	PC/S	01	- - - -	0		JORNADA FESTIVOS
PEON	ALMERIA	1	L E	PC/S	01	- - - -	0		JORNADA TURNO
PINCHE DE COCINA	ALMERIA	2	L E	PC/S	01	- - - -	0		JORNADA FESTIVOS
ORDENANZA	ALMERIA	4	L E	PC/S	01	- - - -	0		JORNADA TURNO
VIGILANTE	ALMERIA	2	L E	PC/S	01	- - - -	0		JORNADA FESTIVOS
	ALMERIA								JORNADA NOCTURNA
CENTRO DE DIA TERCERA EDAD II									
DIRECTOR	ALMERIA	1	F BC	PC	18	X X - -	136	P-B11 1	FORM. ASIST. SOCIAL
TITULADQ GRADO MEDIO	ALMERIA	1	L B	PC/S	01	- - - -	0		JORNADA REDUCIDA:12 PLAZA A EXTINGUIR
TITULADO GRADO MEDIO	ALMERIA	1	L B	PC/S	01	- - - -	0		DPL.TRB.SOCIAL 0 E0
ORDENANZA	ALMERIA	1	F E	PC/S0	11	- - - -	0	P-E1	JORNADA FESTIVOS
ORDENANZA	ALMERIA	1	L E	PC/S	01	- - - -	0		JORNADA FESTIVOS
CENTRO BASE MINUSVALIDOS									
DIRECTOR	ALMERIA	1	F AB	PC	24	X X X X	644	P-A2	MEDIC.,PSICOLOG. DPL.TRB.SOCIAL 0 E0
SECRETARIO-ADMINISTRADOR	ALMERIA	1	F AB	PC	19	X X X X	411	P-A11	
ASESOR TECNICO-VALORACION	ALMERIA	1	L A	PC/S	01	X X - -	101		LDO. MEDICINA
ASESOR TECNICO-VALORACION	ALMERIA	2	L A	PC/S	01	X X - -	101		LDO. MEDICINA FORM. REHABILITACION
ASESOR TECNICO-VALORACION	ALMERIA	3	L A	PC/S	01	X X - -	101		LDO. PSICOLOGIA
TITULADO SUPERIOR	ALMERIA	1	L A	PC/S	01	- - - -	0		LDO. PEDAGOGIA
ASESOR TECNICO-VALORACION E INFORMACION	ALMERIA	1	F B	PC	18	- X - -	50	P-B2	DPL.TRB.SOCIAL 0 E0
ASESOR TECNICO-TRATAMIENTO	ALMERIA	1	L B	PC/S	01	- X - -	50		DPL. ENFERMERIA 0 E FORM. REHABILITACION
ASESOR TECNICO-TRATAMIENTO	ALMERIA	1	L B	PC/S	01	- X - -	50		FORM. ACTIV. OCUPAC.

 INSTITUTO-ANDALUZ SERVICIOS SOCIALES

 DELEGACION PROVINCIAL DE ALMERIA

DENOMINACION CENTRO DE TRABAJO	LOCALIDAD	NUM. ADS	GR	MOD. ACCS.	NIV. C. ESPECIFICO	C.D. R F I D P PTSM	CUERPO EXP	TITULACION	OTROS REQUISITOS
--------------------------------	-----------	----------	----	------------	--------------------	---------------------	------------	------------	------------------

CENTRO BASE MINUSVALIDOS

ALMERIA

ASESOR TECNICO-TRATAMIENTO.....	1	L	B	PC/S	01	-	X	-	-	50	1				FORM. LOGOPEDIA
ASESOR TECNICO-TRATAMIENTO.....	1	L	B	PC/S	01	-	X	-	-	50	1				FORM. PSICOMOTRICIDAD
ASESOR TECNICO-VALORACION E INFORMACION.....	3	L	B	PC/S	01	-	X	-	-	50	1		DPL. TRB. SOCIAL O E0		
ADMINISTRATIVO.....	1	F	C	PC/S 50	14	-	-	-	-	0		P-C1			
AUXILIAR ADMINISTRATIVO.....	6	F	D	PC/S 50	12	-	-	-	-	0		P-D1			
ORDENANZA.....	2	L	E	PC/S	01	-	-	-	-	0					
LIMPIADORA.....	1	L	E	PC/S	01	-	-	-	-	0					

CENTRO OCUP. MINUSV. "JAVIER PENA"

ALMERIA

DIRECTOR.....	1	F	AB	PC	22	X	X	-	-	202	P-A2	2	MEDIC., PSIC., PEDAG.			
ASESOR TECNICO-VALORACION.....	1	L	B	PC/S	01	-	X	-	-	50		1				FORM. ACTIV. OCUPAC.
PROFESOR PRACTICAS.....	7	L	C	PC/S	02	-	-	-	-	0						
CONDUCTOR-MECANICO DE PRIMERA.....	1	L	C	PC/S	01	-	-	-	-	0						
OFICIAL PRIMERA OFICIOS.....	1	L	C	PC/S	01	-	-	-	-	0						
AUXILIAR ADMINISTRATIVO.....	1	F	D	PC/S 50	09	-	-	-	-	0		P-D1				
LIMPIADORA.....	1	L	E	PC/S	01	-	-	-	-	0						
ORDENANZA.....	1	L	E	PC/S	01	-	-	-	-	0						

COLEGIO JESUS REDENTOR

ALMERIA

DIRECTOR.....	1	F	AB	PC	24	X	X	X	X	644	P-A2	2	LDO. PSICOLOGIA			ADMIN. EDUCATIVA
TITULADO SUPERIOR.....	1	L	A	PC/S	01	X	X	-	-	101			D.T. SOCIAL; PROF. EGB			
SUBDIRECTOR.....	1	F	B	PC	18	X	X	X	X	387	P-B2	1	LDO. PSICOLOGIA			ADMIN. EDUCATIVA
EDUCADOR GRUPO INICIACION.....	8	L	B	PC/S	01	X	X	-	-	202		1	DPL. TRB. SOCIAL O E0			JORNADA TURNO
													PROFESOR DE E.G.B.			EDUCACION ESPECIAL

INSTITUTO ANDALUZ SERVICIOS SOCIALES

DELEGACION PROVINCIAL DE ALMERIA

DENOMINACION CENTRO DE TRABAJO	LOCALIDAD	NUM ADS	GR	MOD. ACCS.	NIV. C. ESPECIFICO	C.D. R F I D P TSM	CUERPO EXP	TITULACION	OTROS REQUISITOS
ALMERIA									
COLEGIO JESUS REDENTOR	ALMERIA								
EDUCADOR		6	L B	PC,S	01	X X - -	101	PROFESOR DE E.G.B.	JORNADA TURNO EDUCACION ESPECIAL
TITULADO GRADO MEDIO		1	L B	PC,S	01	- - - -	0	DPL.TRB.SOCIAL 0 E0	
ADMINISTRADOR		1	F CD	PC	17	X X X X	321	P-C1	
ADMINISTRATIVO		1	F C	PC,S0	14	- - - -	0	P-C1	
PROFESOR DE PRACTICAS		3	L C	PC,S	02	X X - -	101		JORNADA TURNO
JEFE COCINA		1	L C	PC,S	02	X X - -	67		JORNADA TURNO
OFICIAL PRIMERA COCINERO		2	L C	PC,S	01	- - - -	0		JORNADA FESTIVOS
AUXILIAR CUIDADOR		6	L D	PC,S	02	- - - -	0		JORNADA TURNO
OFICIAL SEGUNDA OFICIOS		1	L D	PC,S	01	- - - -	0		JORNADA FESTIVOS
CONDUCTOR		1	L E	PC,S	02	- - - -	0		JORNADA TURNO
PERSONAL SV. DOMESTICOS		5	L E	PC,S	02	- - - -	0		JORNADA FESTIVOS
AYUDANTE COCINA		1	L E	PC,S	02	- - - -	0		JORNADA TURNO
VIGILANTE		5	L E	PC,S	01	- - - -	0		JORNADA FESTIVOS
LIMPIAJORA		1	L E	PC,S	01	- - - -	0		JORNADA TURNO: 3
									JORNADA FESTIVOS: 2
									JORNADA FESTIVOS
ALMERIA									
GUARDERIA INFANTIL ESMERALDA	ALMERIA								
DIRECTOR		1	F B	PC	20	X X - -	202	P-B2	ADMN. EDUCATIVA FORM. PREESCOLAR FORM. PREESCOLAR
EDUCADOR		1	L B	PC,S	01	- - - -	0		PLAZA A EXTINGUIR: 2
OFICIAL PRIMERO COCINERO		1	L C	PC,S	01	X - - -	50		
ESPECIALISTA EN PUERICULTURA		9	L C	PC,S	01	- - - -	0		
COCINERO		1	L D	PC,S	02	- - - -	0		
OFICIAL SEGUNDA OFICIOS		1	L D	PC,S	01	- - - -	0		
PERSONAL SV. DOMESTICOS		7	L E	PC,S	02	- - - -	0		
VIGILANTE		1	L E	PC,S	01	- - - -	0		JORNADA NOCTURNA

 INSTITUTO ANDALUZ SERVICIOS SOCIALES

 DELEGACION PROVINCIAL DE ALMERIA

DENOMINACION CENTRO DE TRABAJO	LOCALIDAD	MOD.	NIV.	C. ESPECIFICO	ACC.	C.D.	R	F	I	D	P	PTSM	CUERPO	EXP	TITULACION	OTROS REQUISITOS
		NUM ADS	GR	ACCS.												

GUARDERIA INFANTIL ESPEJO DEL MAR																
ALMERIA																
DIRECTOR.....		1	F	B	PC	20	X	X	-	-	202	P-B2	2		PROFESOR DE E.G.B.	ADMON. EDUCATIVA FORM. PREESCOLAR
EDUCADOR.....		1	L	B	PC,S	01	-	-	-	-	0				PROFESOR DE E.G.B.	FORM. PREESCOLAR
OFICIAL PRIMERA COCINERO.....		1	L	C	PC,S	01	X	-	-	-	50					PLAZA A EXTINGUIR: 1
ESPECIALISTA EN PUERICULTURA.....		8	L	C	PC,S	01	-	-	-	-	0					
COCINERO.....		1	L	D	PC,S	02	-	-	-	-	0					
OFICIAL SEGUNDA OFICIOS.....		1	L	D	PC,S	01	-	-	-	-	0					
PERSONAL SV. DOMESTICOS.....		6	L	E	PC,S	02	-	-	-	-	0					JORNADA NOCTURNA
VIGILANTE.....		1	L	E	PC,S	01	-	-	-	-	0					

CENTRO DIA TERCERA EDAD IV																
ALMERIA																
DIRECTOR.....		1	F	BC	PC	18	X	X	-	-	136	P-B11	1			FORM. ASIST. SOCIAL
COCINERO.....		1	L	D	PC,S	02	-	-	-	-	0					
PERSONAL SV. DOMESTICOS.....		2	L	E	PC,S	02	-	-	-	-	0					

COLONIA EL ALQUIAN																
ALMERIA																
VIGILANTE.....		1	L	E	PC,S	01	-	-	-	-	0					JORNADA NOCTURNA

CENTRO DE DIA TERCERA EDAD																
BERJA																
DIRECTOR.....		1	F	BC	PC	18	X	X	-	-	136	P-B11	1		DPL. ENFERMERIA O E	FORM. ASIST. SOCIAL
TITULADO GRADO MEDIO.....		1	L	B	PC,S	01	-	-	-	-	0				JORNADA REDUCIDA:6	PLAZA A EXTINGUIR

 INSTITUTO ANDALUZ SERVICIOS SOCIALES

 DELEGACION PROVINCIAL DE ALMERIA

DENOMINACION CENTRO DE TRABAJO	LOCALIDAD	NUM ADS	GR	MOD. ACCS.	NIV. C. ESPECIFICO	C.D. R F I D P PTSM	CUERPO EXP	TITULACION	OTROS REQUISITOS
CENTRO DE DIA TERCERA EDAD									
BERJA									
TITULADO GRADO MEDIO		1	L B	PC,S	01	- - - -	0	DPL.TRB.SOCIAL 0 E0	JORNADA FESTIVOS
ORDENANZA		1	L E	PC,S	01	- - - -	0		JORNADA FESTIVOS
CENTRO DE DIA TERCERA EDAD									
CUEVAS DEL ALMANZORA									
DIRECTOR		1	F BC	PC	18	X X - -	136	P-811 1	FORM. ASIST. SOCIAL
ORDENANZA		1	L E	PC,S	01	- - - -	0		JORNADA FESTIVOS
CENTRO DE DIA TERCERA EDAD I									
EJIDO [ELJ]									
DIRECTOR		1	F BC	PC	18	X X - -	136	P-811 1	FORM. ASIST. SOCIAL
ORDENANZA		1	L E	PC,S	01	- - - -	0		JORNADA FESTIVOS
GUARDERIA INFANTIL "NORIAS DE DAZA"									
EJIDO [ELJ]									
DIRECTOR		1	F B	PC	20	X X - -	152	P-82 2	PROFESOR DE E.G.B.
EDUCADOR		2	L B	PC,S	01	- - - -	0		ADMON. EDUCATIVA
OFICIAL PRIMERA COCINERO		1	L C	PC,S	01	X - - -	50		FORM. PREESCOLAR
ESPECIALISTA EN PUERICULTURA		5	L C	PC,S	01	- - - -	0		FORM. PREESCOLAR
COCINERO		1	L D	PC,S	02	- - - -	0		
OFICIAL SEGUNDA OFICIOS		1	L D	PC,S	01	- - - -	0		
PERSONAL SV. DOMESTICOS		5	L E	PC,S	02	- - - -	0		
PINCHE DE COCINA		1	L E	PC,S	01	- - - -	0		PLAZA A EXTINGUIR
VIGILANTE		1	L E	PC,S	01	- - - -	0		JORNADA NOCTURNA

 INSTITUTO ANDALUZ SERVICIOS SOCIALES

 DELEGACION PROVINCIAL DE ALMERIA

DENOMINACION CENTRO DE TRABAJO	LOCALIDAD	MOD. ACCS.	NIV. C. ESPECIFICO	NUM ADS GR	C.D.	R F I D P PTSM	CUERPO EXP	TITULACION	OTROS REQUISITOS
--------------------------------	-----------	------------	--------------------	------------	------	----------------	------------	------------	------------------

CENTRO DE DIA TERCERA EDAD II	EJIDO [EL]	18	X	X	136	P-B11	1	FORM. ASIST. SOCIAL JORNADA REDUCIDA:12 PLAZA A EXTINGUIR
DIRECTOR		1	F	BC	PC	PC	01	
TITULADO SUPERIOR		1	L	A	PC/S	01	0	LDO. MEDICINA
TITULADO GRADO MEDIO		1	L	B	PC/S	01	0	DPL-TRB.SOCIAL O EQ
ORDENANZA		1	L	E	PC/S	01	0	JORNADA FESTIVOS

GUARDERIA INFANTIL "LAS MARGARITAS"	EJIDO [EL]	20	X	X	202	P-B2	2	ADMN. EDUCATIVA FORM. PREESCOLAR FORM. PREESCOLAR
DIRECTOR		1	F	R	PC	PC	01	PLAZA A EXTINGUIR: 2
EDUCADOR		1	L	B	PC/S	01	0	
OFICIAL PRIMERA COCINERO		1	L	C	PC/S	01	50	
ESPECIALISTA EN PUERICULTURA		9	L	C	PC/S	01	0	
COCINERO		1	L	D	PC/S	02	0	
OFICIAL SEGUNDA DE OFICIOS		1	L	D	PC/S	01	0	
PERSONAL SV. DOMESTICOS		7	L	E	PC/S	02	0	
VIGILANTE		1	L	E	PC/S	01	0	JORNADA NOCTURNA

CENTRO DE DIA TERCERA EDAD	FIJANA	18	X	X	136	P-B11	1	FORM. ASIST. SOCIAL JORNADA FESTIVOS
DIRECTOR		1	F	BC	PC	PC	01	
ORDENANZA		1	L	E	PC/S	01	0	

 INSTITUTO ANDALUZ SERVICIOS SOCIALES

 DELEGACION PROVINCIAL DE ALMERIA

DENOMINACION CENTRO DE TRABAJO	LOCALIDAD	NUM ADS	GR	MOD. ACCS.	NIV. C. ESPECIFICO	C.D. R F I D P PTSM	CUERPO EXP	TITULACION	OTROS REQUISITOS
DIRECTOR	HUERCAL-OVERA	1	F BC	PC	18	X X - -	136 P-B11 1	DPL.TRB.SOCIAL 0 E0	FORM. ASIST. SOCIAL
TITULADO GRADO MEDIO	HUERCAL-OVERA	1	L B	PC,S	01	- - - -	0		JORNADA FESTIVOS
ORDENANZA	HUERCAL-OVERA	1	L E	PC,S	01	- - - -	0		JORNADA FESTIVOS

DENOMINACION CENTRO DE TRABAJO	LOCALIDAD	NUM ADS	GR	MOD. ACCS.	NIV. C. ESPECIFICO	C.D. R F I D P PTSM	CUERPO EXP	TITULACION	OTROS REQUISITOS
DIRECTOR	HUERCAL-OVERA	1	F B	PC	20	X X - -	152 P-B2 2	PROFESOR DE E.G.B.	ADMON. EDUCATIVA
EDUCADOR	HUERCAL-OVERA	1	L B	PC,S	01	- - - -	0		FORM. PREESCOLAR
OFICIAL PRIMERA COCINERO	HUERCAL-OVERA	1	L C	PC,S	01	X - - -	50		FORM. PREESCOLAR
ESPECIALISTA EN PUERICULTURA	HUERCAL-OVERA	6	L C	PC,S	01	- - - -	0		
COCINERO	HUERCAL-OVERA	1	L D	PC,S	02	- - - -	0		
AUXILIAR PUERICULTORA	HUERCAL-OVERA	1	L D	PC,S	02	- - - -	0		PLAZA A EXTINGUIR
OFICIAL SEGUNDA OFICIOS	HUERCAL-OVERA	1	L D	PC,S	01	- - - -	0		
PERSONAL SV. DOMESTICOS	HUERCAL-OVERA	5	L E	PC,S	02	- - - -	0		

DENOMINACION CENTRO DE TRABAJO	LOCALIDAD	NUM ADS	GR	MOD. ACCS.	NIV. C. ESPECIFICO	C.D. R F I D P PTSM	CUERPO EXP	TITULACION	OTROS REQUISITOS
DIRECTOR	NIJAR	1	F BC	PC	18	X X - -	136 P-B11 1	DPL.TRB.SOCIAL 0 E0	FORM. ASIST. SOCIAL
TITULADO GRADO MEDIO	NIJAR	1	L B	PC,S	01	- - - -	0		JORNADA FESTIVOS
ORDENANZA	NIJAR	1	L E	PC,S	01	- - - -	0		JORNADA FESTIVOS

 INSTITUTO ANDALUZ SERVICIOS SOCIALES

 DELEGACION PROVINCIAL DE ALMERIA

DENOMINACION CENTRO DE TRABAJO	LOCALIDAD	MOD.	NIV.	C. ESPECIFICO	NUM ADS	GR	ACC.	C.D.	R	F	I	D	P	TSM	CUERPO	EXP	TITULACION	OTROS REQUISITOS	
ROQUETAS DE MAR																			
DIRECTOR.....		1	F	BC	PC	18	X	X	-	-	-	-	-	-	-	136	P-B11	1	FORM. ASIST. SOCIAL JORNADA FESTIVOS PLAZA A EXTINGUIR: 1
ORDENANZA.....		2	L	E	PC,S	01	-	-	-	-	-	-	-	-	-	0			
ROQUETAS DE MAR																			
GUARDERIA INFANTIL LA ROSALEDA																			
DIRECTOR.....		1	F	B	PC	20	X	X	-	-	-	-	-	-	-	202	P-B2	2	PROFESOR DE E.G.B. FORM. EDUCATIVA FORM. PREESCOLAR FORM. PREESCOLAR
EDUCADOR.....		1	L	R	PC,S	01	-	-	-	-	-	-	-	-	-	0			PLAZA A EXTINGUIR: 1
OFICIAL PRIMERA COCINERO.....		1	L	C	PC,S	01	X	-	-	-	-	-	-	-	-	50			
ESPECIALISTA EN PUERICULTURA.....		3	L	C	PC,S	01	-	-	-	-	-	-	-	-	-	0			
COCINERO.....		1	L	D	PC,S	02	-	-	-	-	-	-	-	-	-	0			
AUXILIAR PUERICULTORA.....		1	L	D	PC,S	02	-	-	-	-	-	-	-	-	-	0			PLAZA A EXTINGUIR
OFICIAL SEGUNDA DE OFICIOS.....		1	L	D	PC,S	01	-	-	-	-	-	-	-	-	-	0			
PERSONAL SV. DOMESTICOS.....		6	L	E	PC,S	02	-	-	-	-	-	-	-	-	-	0			
VIGILANTE.....		1	L	E	PC,S	01	-	-	-	-	-	-	-	-	-	0			JORNADA NOCTURNA
ULEILA DEL CAMPO																			
CENTRO DE SERV. SOCIALES-CENTRO DE DIA																			
DIRECTOR.....		1	F	BC	PC	18	X	X	-	-	-	-	-	-	-	136	P-B11	1	FORM. ASIST. SOCIAL JORNADA FESTIVOS
ORDENANZA.....		1	L	E	PC,S	01	-	-	-	-	-	-	-	-	-	0			

 INSTITUTO ANDALUZ SERVICIOS SOCIALES

 DELEGACION PROVINCIAL DE ALMERIA

DENOMINACION CENTRO DE TRABAJO	LOCALIDAD	MOD. ACCS.	NIV. C. ESPECIFICO	NUM ADS	GR	PTSM	CUERPO EXP	TITULACION	OTROS REQUISITOS
-----	-----	-----	-----	-----	-----	-----	-----	-----	-----
VELEZ RUBIO									
DIRECTOR.....		1	F BC	PC	18	X X	--	136 P-B11 1	FORM. ASIST. SOCIAL
TITULADO GRADO MEDIO.....		1	L B	PC,S	01	--	--	0	DPL. TRB. SOCIAL O EO
ORDENANZA.....		1	L E	PC,S	01	--	--	0	JORNADA FESTIVOS
GUARDERIA INFANTIL LAS CAMPANILLAS									
VERA									
DIRECTOR.....		1	F B	PC	20	X X	--	202 P-B2 2	PROFESOR DE E.G.B. FORM. PREESCOLAR
TITULADO GRADO MEDIO.....		1	L B	PC,S	01	--	--	0	DPL. ENFERMERIA O E PLAZA A EXTINGUIR
EDUCADOR.....		1	L B	PC,S	01	--	--	0	PROFESOR DE E.G.B. FORM. PREESCOLAR
OFICIAL PRIMERA COCINERO.....		1	L C	PC,S	01	X	--	50	
ESPECIALISTA EN PUERICULTURA.....		8	L C	PC,S	01	--	--	0	PLAZA A EXTINGUIR: 1
COCINERO.....		1	L D	PC,S	02	--	--	0	
OFICIAL SEGUNDA OFICIOS.....		1	L D	PC,S	01	--	--	0	
PERSONAL SV. DOMESTICOS.....		7	L E	PC,S	02	--	--	0	
GUARDERIA INFANTIL "LOS JAZMINES"									
VICAR									
DIRECTOR.....		1	F B	PC	20	X X	--	152 P-B2 2	PROFESOR DE E.G.B. ADMON. EDUCATIVA FORM. PREESCOLAR
EDUCADOR.....		3	L B	PC,S	01	--	--	0	PROFESOR DE E.G.B. FORM. PREESCOLAR
OFICIAL PRIMERA COCINERO.....		1	L C	PC,S	01	X	--	50	
ESPECIALISTA PUERICULTURA.....		7	L C	PC,S	01	--	--	0	
COCINERO.....		1	L D	PC,S	02	--	--	0	
OFICIAL SEGUNDA OFICIOS.....		1	L D	PC,S	01	--	--	0	
PERSONAL SV. DOMESTICO.....		5	L E	PC,S	02	--	--	0	
VIGILANTE.....		1	L E	PC,S	01	--	--	0	JORNADA NOCTURNA

INSTITUTO ANDALUZ SERVICIOS SOCIALES

DELEGACION PROVINCIAL DE ALMERIA

.....
DENOMINACION CENTRO DE TRABAJO
.....

.....
LOCALIDAD
.....

.....
DENOMINACION DEL PUESTO DE TRABAJO MOD. NIV. C. ESPECIFICO C.D. R F I U P PTSM CUERPO EXP TITULACION OTROS REQUISITOS
.....
ACC. GR ACCS. C.D. R F I U P PTSM CUERPO EXP TITULACION OTROS REQUISITOS

.....
CENTRO DE SERV. SOCIALES-CENTRO DE DIA
.....

.....
VICAR
.....

.....
DIRECTOR..... 1 F BC PC 18 X X - - 136 P-311 1 FORM. ASIST. SOCIAL
ORDENANZA..... 1 L E PC,S 01 - - - - 0

INSTITUTO ANDALUZ SERVICIOS SOCIALES

GERENCIA PROVINCIAL DE CADIZ

DENOMINACION CENTRO DE TRABAJO LOCALIDAD

DENOMINACION DEL PUESTO DE TRABAJO MOD. NIV. C. ESPECIFICO
 NUM ADS GR ACCS. C.D. R F I D P PTSM CUERPO EXP TITULACION OTROS REQUISITOS

CENTRO DE SERV. SOCIALES-CENTRO DE DIA ALGECIRAS

DIRECTOR.....	1	F	BC	PC	18	X	X	-	-	136	P-B11	1		FORM. ASIST. SOCIAL
ORDENANZA.....	1	L	E	PC,S	01	-	-	-	-	0				

GUARDERIA INFANTIL VIRGEN MILAGROSA ALGECIRAS

DIRECTOR.....	1	F	B	PC	20	X	X	-	-	152	P-B2	2	PROFESOR DE E.G.B.	ADMN. EDUCATIVA FORM. PREESCOLAR FORM. PREESCOLAR.
EDUCADOR.....	1	L	B	PC,S	01	-	-	-	-	0				
OFICIAL PRIMERA COCINERO.....	1	L	C	PC,S	01	X	-	-	-	50				
ESPECIALISTA EN PUERICULTURA.....	6	L	C	PC,S	01	-	-	-	-	0				
COCINERO.....	1	L	D	PC,S	02	-	-	-	-	0				
CONSERJE.....	1	L	E	PC,S	02	-	-	-	-	0				PLAZA A EXTINGUIR
PERSONAL SV. DOMESTICOS.....	4	L	E	PC,S	02	-	-	-	-	0				
VIGILANTE.....	1	L	E	PC,S	01	-	-	-	-	0				

GUARDERIA INFANTIL LOS NAVEGANTES ALGECIRAS

DIRECTOR.....	1	F	B	PC	20	X	X	-	-	202	P-B2	2	PROFESOR DE E.G.B.	ADMN. EDUCATIVA FORM. PREESCOLAR FORM. PREESCOLAR
EDUCADOR.....	1	L	B	PC,S	01	-	-	-	-	0				
TITULADO GRADO MEDIO.....	1	L	B	PC,S	01	-	-	-	-	0				
OFICIAL PRIMERA COCINERO.....	1	L	C	PC,S	01	X	-	-	-	50				FORM. PREESCOLAR DPL. ENFERMERIA O E PLAZA A EXTINGUIR
ESPECIALISTA EN PUERICULTURA.....	7	L	C	PC,S	01	-	-	-	-	0				
AUXILIAR PUERICULTORA.....	2	L	D	PC,S	02	-	-	-	-	0				
COCINERO.....	1	L	D	PC,S	02	-	-	-	-	0				PLAZA A EXTINGUIR
OFICIAL SEGUNDA OFICIOS.....	1	L	D	PC,S	01	-	-	-	-	0				
PERS. SV. DOMESTICOS.....	7	L	E	PC,S	02	-	-	-	-	0				
VIGILANTE.....	1	L	E	PC,S	01	-	-	-	-	0				

INSTITUTO ANDALUZ SERVICIOS SOCIALES

GERENCIA PROVINCIAL DE CADIZ

DENOMINACION CENTRO DE TRABAJO LOCALIDAD

DENOMINACION DEL PUESTO DE TRABAJO	NUM ADS	GR	MOD. ACCS.	NIV. C. ESPECIFICO	C.D. R F I D P TSM	CUERPO EXP	TITULACION	OTROS REQUISITOS
ALGECIRAS								
DIRECTOR.....	1	F	AB	PC	24	X X X X -	644 P-A11 3	FORM. GERIATRIA
TITULADO SUPERIOR.....	1	L	A	PC.S	01	X X - - -	202	JORNADA REDUCIDA:24
ADMINISTRADOR.....	1	F	BC	PC	18	X X X X -	387 P-B11 1	
TITULADO GRADO MEDIO.....	1	F	B	PC.S0	15	X X - - -	101 P-B2	
UN. SERVICIOS SANITARIOS.....	1	L	B	PC.S	01	X X - - -	202	DPL. ENFERMERIA O E JORNADA TURNO
JF. SERVICIOS GENERALES.....	1	L	B	PC.S	01	X X - - -	136	DPL. ENFERMERIA O E JORNADA TURNO
TITULADO GRADO MEDIO.....	1	L	H	PC.S	01	X X - - -	101	
TITULADO GRADO MEDIO.....	1	L	B	PC.S	01	- - - - -	0	
TITULADO GRADO MEDIO.....	1	L	R	PC.S	01	- - - - -	0	DPL. TRB.SOCIAL O EQ
JF. COCINA.....	1	L	C	PC.S	02	X X - - -	101	JORNADA FESTIVOS
JF. SERVICIOS TECNICOS Y/O MANTENIMIENTO	1	L	C	PC.S	02	X X - - -	101	JORNADA FESTIVOS
GOBERNANTA.....	2	L	C	PC.S	01	X - - - -	67	JORNADA FESTIVOS
OFICIAL PRIMERA COCINA.....	1	L	C	PC.S	01	X - - - -	50	JORNADA TURNO
ENCARGADO ALMACEN.....	1	L	C	PC.S	01	X - - - -	50	JORNADA FESTIVOS
AUXILIAR ADMINISTRATIVO.....	1	F	D	PC.S0	12	- - X X -	210 P-D1	
AUXILIAR ADMINISTRATIVO.....	2	F	D	PC.S0	12	- - - - -	0 P-D1	
AUXILIAR DE CLINICA.....	6	L	D	PC.S	02	X X - - -	101	JORNADA TURNO
COCINERO.....	3	L	D	PC.S	02	- - - - -	0	JORNADA FESTIVOS
OFICIAL SEGUNDA OFICIOS.....	3	L	D	PC.S	01	- - - - -	0	JORNADA TURNO
ORDENANZA.....	3	F	E	PC.S0	11	- - - - -	0 P-E1	JORNADA FESTIVOS
TELEFONISTA.....	1	L	E	PC.S	02	- - - - -	0	JORNADA TURNO
CONSERJE.....	1	L	E	PC.S	02	- - - - -	0	JORNADA FESTIVOS
AYUDANTE COCINA.....	2	L	E	PC.S	02	- - - - -	0	JORNADA TURNO
PERSONAL SV. DOMESTICOS.....	27	L	E	PC.S	02	- - - - -	0	JORNADA TURNO
CONDUCTOR.....	1	L	E	PC.S	02	- - - - -	0	JORNADA FESTIVOS
PINCHE DE COCINA.....	2	L	E	PC.S	01	- - - - -	0	JORNADA FESTIVOS
VIGILANTE.....	2	L	E	PC.S	01	- - - - -	0	JORNADA TURNO
LIMPIADORA.....	3	L	E	PC.S	01	- - - - -	0	JORNADA FESTIVOS
PEON.....	1	L	E	PC.S	01	- - - - -	0	JORNADA NOCTURNA

INSTITUTO ANDALUZ SERVICIOS SOCIALES

GERENCIA PROVINCIAL DE CADIZ

DENOMINACION CENTRO DE TRABAJO

LOCALIDAD

DENOMINACION DEL PUESTO DE TRABAJO NUM ADS GR ACCS. MOD. NIV. C. D. P. TSM CUERPO EXP TITULACION OTROS REQUISITOS

RESIDENCIA DE PENSIONISTAS

ALGECIRAS

ORDENANZA..... 5 L E PC,S 01 - - - - 0
 JORNADA TURNO
 JORNADA FESTIVOS

CENTRO DE DIA TERCERA EDAD I

ALGECIRAS

DIRECTOR..... 1 F BC PC 18 X X - - 136 P-811 1 DPL.TRB.SOCIAL O EQ FORM. ASIST. SOCIAL
 TITULADO GRADO MEDIO..... 1 L B PC,S 01 - - - - 0
 PERSONAL SERVICIOS DOMESTICOS..... 1 L E PC,S 02 - - - - 0
 ORDENANZA..... 3 L E PC,S 01 - - - - 0
 PLAZA A EXTINGUIR: 1

CENTRO DE MINUSVALIDOS PSIQUICOS

ALGECIRAS

DIRECTOR..... 1 F AB PC 24 X X X X - 644 P-A2 2 MEDIC.;PSICOLOG.
 DPL.TRB.SOCIAL O EQ
 TITULADO SUPERIOR..... 1 L A PC,S 01 X X - - 202 JORNADA REDUCIDA
 TITULADO SUPERIOR..... 1 L A PC,S 01 X X - - 202 LDO. MEDICINA
 ADMINISTRADOR..... 1 F BC PC 18 X X X X - 387 P-811 1 LDO. PSICOLOGIA
 TITULADO GRADO MEDIO..... 1 L B PC,S 01 X X - - 101 DPL. ENFERMERIA O E JORNADA REDUCIDA
 TITULADO GRADO MEDIO..... 1 L B PC,S 01 X X - - 101 FORM. ACTIV. OCUPAC.
 EDUCADOR..... 4 L B PC,S 01 X X - - 101 JORNADA TURNO
 TITULADO GRADO MEDIO..... 1 L B PC,S 01 - - - - 0 DPL.TRB.SOCIAL O EQ
 JEFE DE COCINA..... 1 L C PC,S 01 X X - - 101 JORNADA TURNO
 GOBERNANTA..... 1 L C PC,S 01 X - - - 67 JORNADA FESTIVOS
 OFICIAL PRIMERA OFICIOS..... 1 L C PC,S 01 - - - - 0 JORNADA FESTIVOS
 AUXILIAR ADMINISTRATIVO..... 1 F D PC,SO 12 - - - - 0 P-D1
 AUXILIAR DE CLINICA..... 4 L D PC,S 02 X X - - 101 JORNADA TURNO
 CUIDADOR EDUCACION ESPECIAL..... 16 L D PC,S 02 - - - - 0 JORNADA FESTIVOS
 JORNADA FESTIVOS

 INSTITUTO ANDALUZ SERVICIOS SOCIALES

 GERENCIA PROVINCIAL DE CADIZ

DENOMINACION CENTRO DE TRABAJO	LOCALIDAD	MOD.	NIV.	C. ESPECIFICO	NUM ADS	GR	ACCS.	C.D.	R	F	I	D	P	PTSM	CUERPO EXP	TITULACION	OTROS REQUISITOS
CENTRO DE MINUSVALIDOS PSIQUICOS																	
COCINERO.....	ALGECIRAS		02		1	L	D	PC.S	02								JORNADA TURNO
PERSONAL SV. DOMESTICOS.....			02		8	L	E	PC.S	02								JORNADA FESTIVOS
ORDENANZA.....			01		4	L	E	PC.S	01								JORNADA TURNO
PINCHE DE COCINA.....			01		2	L	E	PC.S	01								JORNADA FESTIVOS
COLEGIO NTRA. SRA. DEL COBRE																	
DIRECTOR.....	ALGECIRAS		24	X X X X	1	F	AB	PC	644	P-A2	2					LDO. PSICOLOGIA D.T. SOCIAL; PROF. EGB	ADMON. EDUCATIVA
TITULADO SUPERIOR.....			01	X X	1	L	A	PC.S	101							LDO. PSICOLOGIA	
SUBDIRECTOR.....			18	X X X X	1	F	B	PC	387	P-B2	1					DPL. TRB. SOCIAL O EQ	ADMON. EDUCATIVA
EDUCADOR.....			01	X X	14	L	B	PC.S	101							PROFESOR DE E.G.B.	EDUCACION ESPECIAL
TITULADO GRADO MEDIO.....			01		1	L	B	PC.S	0							DPL. TRB. SOCIAL O EQ	JORNADA TURNO
ADMINISTRADOR.....			17	X X X X	1	F	CD	PC	321	P-C1	1						JORNADA TURNO
PROFESOR DE PRACTICAS.....			02	X X	4	L	C	PC.S	101								JORNADA TURNO
OFICIAL PRIMERA COCINERO.....			01	X	2	L	C	PC.S	50								JORNADA FESTIVOS
AUXILIAR ADMINISTRATIVO.....			12		2	F	D	PC.S0	0	P-D1							JORNADA TURNO
COCINERO.....			02		1	L	D	PC.S	0								JORNADA FESTIVOS
AUXILIAR CUIDADOR.....			02		8	L	D	PC.S	0								JORNADA TURNO
MONITOR DEPORTES.....			01		2	L	D	PC.S	0								JORNADA FESTIVOS
OFICIAL SEGUNDA OFICIOS.....			01		1	L	D	PC.S	0								JORNADA TURNO
AYUDANTE DE COCINA.....			02		2	L	E	PC.S	0								JORNADA REDUCIDA:3
PERSONAL SV. DOMESTICOS.....			02		1	L	E	PC.S	0								JORNADA FESTIVOS
			02		1	L	E	PC.S	0								JORNADA REDUCIDA:10

 INSTITUTO ANDALUZ SERVICIOS SOCIALES

 GERENCIA PROVINCIAL DE CADIZ

DENOMINACION DEL PUESTO DE TRABAJO	NUM ADS	GR	MOD. ACCS.	NIV. C. ESPECIFICO C.D. R F I D P TSM	CUERPO EXP	TITULACION	OTROS REQUISITOS
------------------------------------	---------	----	------------	---------------------------------------	------------	------------	------------------

LOCALIDAD

COLEGIO. NTRA. SRA. DEL COBRE							
ALGECIRAS							
JARDINERO.....	1	L	E	PC/S	02	- - - -	0
CONDUCTOR.....	1	L	E	PC/S	02	- - - -	0
PERSONAL SERVICIOS DOMESTICOS.....	8	L	E	PC/S	02	- - - -	0
JARDINERO.....	1	L	E	PC/S	02	- - - -	0
VIGILANTE.....	4	L	E	PC/S	01	- - - -	0
PINCHE DE COCINA.....	2	L	E	PC/S	01	- - - -	0

JORNADA TURNO
 JORNADA FESTIVOS

 JORNADA TURNO
 JORNADA FESTIVOS

GUARD. INF. "VIRGEN DE LAS NIEVES"							
ARCOS DE LA FRONTERA							
DIRECTOR.....	1	F	B	PC	20	X X - -	152 P-82
EDUCADOR.....	1	L	B	PC/S	01	- - - -	0
OFICIAL PRIMERA COCINERO.....	1	L	C	PC/S	01	X - - -	50
ESPECIALISTA EN PUERICULTURA.....	5	L	C	PC/S	01	- - - -	0
COCINERO.....	1	L	D	PC/S	02	- - - -	0
OF. SEGUNDA OFICIOS.....	1	L	D	PC/S	01	- - - -	0
PERSONAL SV. DOMESTICOS.....	4	L	E	PC/S	02	- - - -	0
VIGILANTE.....	1	L	E	PC/S	01	- - - -	0

ADMN. EDUCATIVA
 FORM. PREESCOLAR
 FORM. PREESCOLAR

COMEDOR ESCOLAR ROMPEOLAS							
BARBATE DE FRANCO							
DIRECTOR.....	1	F	BC	PC	18	X X - -	136 P-B11 I
OFICIAL PRIMERA COCINERO.....	1	L	C	PC/S	01	X - - -	50
COCINERO.....	1	L	D	PC/S	02	- - - -	0
PERS. SV. DOMESTICOS.....	1	L	E	PC/S	02	- - - -	0

FORM. ASIST. SOCIAL

 INSTITUTO ANDALUZ. SERVICIOS SOCIALES

 GERENCIA PROVINCIAL DE CADIZ

DENOMINACION CENTRO DE TRABAJO LOCALIDAD

DENOMINACION DEL PUESTO DE TRABAJO MOD. ACCS. NIV. C. ESPECIFICO C.D. R F I D P PTSM CUERPO EXP TITULACION OTROS REQUISITOS

GUARDERIA INFANTIL VIRGEN DE LA PAZ BARRIOS [LLOS]

DIRECTOR.....	1	F	B	PC	20	X	X	-	-	152	P-82	2	PROFESOR DE E.G.B.	ADMON. EDUCATIVA FORM. PREESCOLAR
EDUCADOR.....	1	L	B	PC/S	01	-	-	-	-	0			PROFESOR DE E.G.B.	FORM. PREESCOLAR
OFICIAL PRIMERA COCINERO.....	1	L	C	PC/S	01	X	-	-	-	50				
ESPECIALISTA EN PUERICULTURA.....	5	L	C	PC/S	01	-	-	-	-	0				
COCINERO.....	1	L	D	PC/S	02	-	-	-	-	0				
OFICIAL SEGUNDA OFICIOS.....	1	L	D	PC/S	01	-	-	-	-	0				
PERSONAL SV. DOMESTICOS.....	4	L	E	PC/S	02	-	-	-	-	0				
VIGILANTE.....	1	L	E	PC/S	01	-	-	-	-	0				

CENTRO DE DIA TERCERA EDAD BARRIOS [LLOS]

DIRECTOR.....	1	F	BC	PC	18	X	X	-	-	136	P-811	1	DPL-TRB.SOCIAL O E0	FORM. ASIST. SOCIAL
TITULADO GRADO MEDIO.....	1	L	B	PC/S	01	-	-	-	-	0				
ORDENANZA.....	1	L	E	PC/S	01	-	-	-	-	0				

PROGRAMAS ESPECIFICOS CADIZ

ESPECIALISTA EN PUERICULTURA.....	2	L	C	PC/S	01	-	-	-	-	0				PLAZA A EXTINGUIR
-----------------------------------	---	---	---	------	----	---	---	---	---	---	--	--	--	-------------------

GUARDERIA INFANTIL VIRGEN DEL ROSARIO CADIZ

DIRECTOR.....	1	F	B	PC	20	X	X	-	-	202	P-82	2	PROFESOR DE E.G.B.	ADMON. EDUCATIVA FORM. PREESCOLAR
EDUCADOR.....	1	L	B	PC/S	01	-	-	-	-	0			PROFESOR DE E.G.B.	FORM. PREESCOLAR

 INSTITUTO ANDALUZ SERVICIOS SOCIALES

 GERENCIA PROVINCIAL DE CADIZ

DENOMINACION DEL PUESTO DE TRABAJO	NUM ADS	GR	MOD. ACCS.	C.D.	NIV.	C. ESPECIFICO	LOCALIDAD	TITULACION	OTROS REQUISITOS				
				R	F	I	D	P	TSM	CUERPO	EXP		

GUARDERIA INFANTIL VIRGEN DEL ROSARIO

CADIZ

OFICIAL PRIMERA COCINERO.....	1	L	C	PC/S	01	X	-	-	-	-	-	50	
ESPECIALISTA EN PUERICULTURA.....	5	L	C	PC/S	01	-	-	-	-	-	-	0	
COCINERO.....	1	L	D	PC/S	02	-	-	-	-	-	-	0	
OFICIAL SEGUNDA OFICIOS.....	1	L	D	PC/S	01	-	-	-	-	-	-	0	
PERSONAL SV. DOMESTICOS.....	4	L	E	PC/S	02	-	-	-	-	-	-	0	
VIGILANTE.....	1	L	E	PC/S	01	-	-	-	-	-	-	0	

GUARDERIA INFANTIL EL PELICANO

CADIZ

DIRECTOR.....	1	F	B	PC	20	X	X	-	-	152	P-B2	2	PROFESOR DE E.G.B.	ADMON. EDUCATIVA FORM. PREESCOLAR FORM. PREESCOLAR
EDUCADOR.....	1	L	B	PC/S	01	-	-	-	-	0	-	-	-	-
OFICIAL PRIMERA COCINERO.....	1	L	C	PC/S	01	X	-	-	-	50	-	-	-	-
ESPECIALISTA EN PUERICULTURA.....	5	L	C	PC/S	01	-	-	-	-	0	-	-	-	-
AUXILIAR PUERICULTORA.....	1	L	D	PC/S	02	-	-	-	-	0	-	-	-	PLAZA A EXTINGUIR
COCINERO.....	1	L	D	PC/S	02	-	-	-	-	0	-	-	-	PLAZA A EXTINGUIR
ORDENANZA.....	1	F	E	PC/S0	11	-	-	-	-	0	P-E1	-	-	PLAZA A EXTINGUIR
PERSONAL SV. DOMESTICOS.....	4	L	E	PC/S	02	-	-	-	-	0	-	-	-	-
VIGILANTE.....	1	L	E	PC/S	01	-	-	-	-	0	-	-	-	-

GUARDERIA INFANTIL VIRGEN LA PALMA

CADIZ

DIRECTOR.....	1	F	B	PC	20	X	X	-	-	152	P-B2	2	PROFESOR DE E.G.B.	ADMON. EDUCATIVA FORM. PREESCOLAR JORNADA REDUCIDA:6 PLAZA A EXTINGUIR FORM. PREESCOLAR
TITULADO SUPERIOR.....	1	L	A	PC/S	01	-	-	-	-	0	-	-	LDO. MEDICINA	PROFESOR DE E.G.B.
EDUCADOR.....	1	L	B	PC/S	01	-	-	-	-	0	-	-	-	-
OFICIAL PRIMERA COCINERO.....	1	L	C	PC/S	01	X	-	-	-	50	-	-	-	-
ESPECIALISTA EN PUERICULTURA.....	6	L	C	PC/S	01	-	-	-	-	0	-	-	-	-

INSTITUTO ANDALUZ SERVICIOS SOCIALES

GERENCIA PROVINCIAL DE CADIZ

DENOMINACION CENTRO DE TRABAJO	LOCALIDAD	NUM ADS	GR	MOD. ACCS.	NIV. C. ESPECIFICO	C.D. R F I D P PTSM	CUERPO EXP	TITULACION	OTROS REQUISITOS
--------------------------------	-----------	---------	----	------------	--------------------	---------------------	------------	------------	------------------

CADIZ

GUARDERIA INFANTIL VIRGEN LA PALMA

COCINERO.....	1	L	D	PC,S	02	-	-	-	0	
PERSONAL SV. DOMESTICOS.....	4	L	E	PC,S	02	-	-	-	0	
PEON ESPECIALIZADO.....	1	L	E	PC,S	02	-	-	-	0	
VIGILANTE.....	1	L	E	PC,S	01	-	-	-	0	PLAZA A EXTINGUIR

CENTRO DE DIA TERCERA EDAD I LA CALETA

CADIZ

DIRECTOR.....	1	F	BC	PC	18	X	X	-	136	P-811	1	LDO. MEDICINA	FORM. ASIST. SOCIAL JORNADA REDUCIDA PLAZA A EXTINGUIR
TITULADO SUPERIOR.....	1	L	A	PC,S	01	-	-	-	0				
TITULADO GRADO MEDIO.....	1	F	B	PC,SO	15	-	-	-	0	P-82		DPL.TRB.SOCIAL O E@	JORNADA REDUCIDA PLAZA A EXTINGUIR
TITULADO GRADO MEDIO.....	1	L	B	PC,S	01	-	-	-	0			DPL. ENFERMERIA O E	JORNADA REDUCIDA PLAZA A EXTINGUIR
ORDENANZA.....	1	F	E	PC,SO	11	-	-	-	0	P-E1			PLAZA A EXTINGUIR
PERSONAL SERVICIO DOMESTICO.....	2	L	E	PC,S	02	-	-	-	0				
ORDENANZA.....	1	L	E	PC,S	01	-	-	-	0				PLAZA A EXTINGUIR

CENTRO DE DIA TERCERA EDAD II LA PAZ

CADIZ

DIRECTOR.....	1	F	BC	PC	18	X	X	-	136	P-811	1	LDO. MEDICINA	FORM. ASIST. SOCIAL JORNADA REDUCIDA PLAZA A EXTINGUIR
TITULADO SUPERIOR.....	1	L	A	PC,S	01	-	-	-	0				
TITULADO GRADO MEDIO.....	1	L	B	PC,S	01	-	-	-	0			DPL.TRB.SOCIAL O E@	JORNADA REDUCIDA PLAZA A EXTINGUIR
TITULADO GRADO MEDIO.....	1	L	B	PC,S	01	-	-	-	0			DPL. ENFERMERIA O E	JORNADA REDUCIDA PLAZA A EXTINGUIR
ORDENANZA.....	2	L	E	PC,S	01	-	-	-	0				PLAZA A EXTINGUIR

 INSTITUTO ANDALUZ SERVICIOS SOCIALES

 GERENCIA PROVINCIAL DE CADIZ

DENOMINACION CENTRO DE TRABAJO	LOCALIDAD				MOD. ACCS.	NUM ADS	GR	NIV. C. ESPECIFICO				CUERPO EXP	TITULACION	OTROS REQUISITOS
	CADIZ	CADIZ	CADIZ	CADIZ				C.D.	R	F	D			
CENTRO BASE DE MINUSVALIDOS														
DIRECTOR.....	1	F	AB	PC	24	X	X	X	X	644	P-A2	Z	MEDIC.;PSICOLOG. DPL.TRB.SOCIAL O E0	
ASESOR TECNICO-VALORACION.....	1	F	A	PC	20	X	X	X	X	101	P-A2	1	LDO. PSICOLOGIA	
SECRETARIO-ADMINISTRADOR.....	1	F	AB	PC	19	X	X	X	X	411	P-A11	1	LDO. PSICOLOGIA	
ASESOR TECNICO-VALORACION.....	3	L	A	PC,S	01	X	X	X	X	101		1	LDO. PSICOLOGIA	
ASESOR TECNICO-VALORACION.....	2	L	A	PC,S	01	X	X	X	X	101		1	LDO. MEDICINA	FORM. REHABILITACION
ASESOR TECNICO-VALORACION.....	2	L	A	PC,S	01	X	X	X	X	101		1	LDO. MEDICINA	
TITULADO SUPERIOR.....	1	L	A	PC,S	01	-	-	-	-	0		1	LDO. PEDAGOGIA	
ASESOR TECNICO-TRATAMIENTO.....	1	L	B	PC,S	01	-	-	-	-	50		1	DPL. ENFERMERIA O E	FORM. LOGOPEDIA
ASESOR TECNICO-TRATAMIENTO.....	1	L	B	PC,S	01	-	-	-	-	50		1	DPL. ENFERMERIA O E	FORM. REHABILITACION
ASESOR TECNICO-TRATAMIENTO.....	1	L	B	PC,S	01	-	-	-	-	50		1	DPL. ENFERMERIA O E	FORM. PSICOMOTRICIDAD
ASESOR TECNICO-TRATAMIENTO.....	1	L	B	PC,S	01	-	-	-	-	50		1	DPL. ENFERMERIA O E	FORM. PSICOMOTRICIDAD
ASESOR TECNICO-VALORACION E INFORMACION.....	5	L	B	PC,S	01	-	-	-	-	50		1	DPL. TRB.SOCIAL O E0	FORM. ACTIV. OCUPAC.
ADMINISTRATIVO.....	2	F	C	PC,S0	14	-	-	-	-	0	P-C1	1		
AUXILIAR ADMINISTRATIVO.....	8	F	D	PC,S0	12	-	-	-	-	0	P-D1	1		
ORDENANZA.....	2	F	E	PC,S0	11	-	-	-	-	0	P-E1	1		
ORDENANZA.....	1	L	E	PC,S	01	-	-	-	-	0		1		
LIMPIADORA.....	1	L	E	PC,S	01	-	-	-	-	0		1		
COLEGIO TARTESOS														
DIRECTOR.....	1	F	AB	PC	24	X	X	X	X	644	P-A2	2	LDO. PSICOLOGIA D.T.SOCIAL;PROF.EGB	ADMON. EDUCATIVA
TITULADO SUPERIOR.....	1	L	A	PC,S	01	X	X	X	X	101		1	LDO. PSICOLOGIA	
SUBDIRECTOR.....	1	F	B	PC	18	X	X	X	X	387	P-B2	1	DPL.TRB.SOCIAL O E0 PROFESOR DE E.G.B.	ADMON. EDUCATIVA
EDUCADOR.....	10	L	B	PC,S	01	X	X	X	X	101		1	PROFESOR DE E.G.B.	JORNADA TURNO EDUCACION ESPECIAL
TITULADO GRADO MEDIO.....	1	L	B	PC,S	01	-	-	-	-	0		1	DPL.TRB.SOCIAL O E0	
ADMINISTRADOR.....	1	F	CD	PC	17	X	X	X	X	321	P-C1	1		
ADMINISTRATIVO.....	1	F	C	PC,S0	14	-	-	-	-	0	P-C1	1		
PROFESOR DE PRACTICAS.....	3	L	C	PC,S	02	X	X	X	X	101		1		JORNADA TURNO
OFICIAL PRIMERA COCINERO.....	2	L	C	PC,S	01	X	X	X	X	50		1		JORNADA TURNO JORNADA FESTIVOS

 INSTITUTO ANDALUZ SERVICIOS SOCIALES

 GERENCIA PROVINCIAL DE CADIZ

DENOMINACION DEL PUESTO DE TRABAJO	NUM ADS	GR	MOD. ACCS.	NIV. C. ESPECIFICO	LOCALIDAD	TITULACION	OTROS REQUISITOS
			C.D.	R F I D P PTSM			

CADIZ

COLEGIO TARTESUS							
OFICIAL PRIMERA OFICIOS	1	L C	PC,S	01	- - - -	0	JORNADA TURNO JORNADA FESTIVOS
AUXILIAR ADMINISTRATIVO	1	F D	PC,S0	12	- - - -	0	P-D1
AUXILIAR CUIDADOR	2	L D	PC,S	02	- - - -	0	JORNADA TURNO JORNADA FESTIVOS
ORDENANZA	1	F E	PC,S0	11	- - - -	0	P-E1
PEON MANTENIMIENTO	1	L E	PC,S	02	- - - -	0	
AYUDANTE COCINA	1	L E	PC,S	02	- - - -	0	
JARDINERO	1	L E	PC,S	02	- - - -	0	JORNADA TURNO JORNADA FESTIVOS
PERSONAL SV. DOMESTICOS	5	L E	PC,S	02	- - - -	0	JORNADA TURNO JORNADA FESTIVOS
ORDENANZA	3	L E	PC,S	01	- - - -	0	JORNADA TURNO JORNADA FESTIVOS
LIMPIADORA	2	L E	PC,S	01	- - - -	0	JORNADA TURNO
VIGILANTE	6	L E	PC,S	01	- - - -	0	JORNADA TURNO JORNADA FESTIVOS

CADIZ

RESIDENCIA ESTUDIOS ARGHANTONIO							
DIRECTOR	1	F AB	PC	22	X X X X	468	P-A2
TITULADO SUPERIOR	1	L A	PC,S	01	- - - -	0	LDO. PSICOLOGIA D.T. SOCIAL; PROF. EGB
OFICIAL PRIMERA COCINERO	1	L C	PC,S	01	X - - -	50	LDO. MEDICINA
ESPECIALISTA EN PUEKICULTURA	2	L C	PC,S	01	- - - -	0	JORNADA REDUCIDA JORNADA TURNO JORNADA FESTIVOS
COCINERO	1	L D	PC,S	02	- - - -	0	JORNADA TURNO
CONSERJE	1	L E	PC,S	02	- - - -	0	JORNADA TURNO
PERSONAL SV. DOMESTICOS	6	L E	PC,S	02	- - - -	0	JORNADA TURNO JORNADA FESTIVOS

 INSTITUTO ANDALUZ SERVICIOS SOCIALES

 GERENCIA PROVINCIAL DE CADIZ

DENOMINACION CENTRO DE TRABAJO

LOCALIDAD

 DENOMINACION DEL PUESTO DE TRABAJO NIV. C. ESPECIFICO MOD. NIV. C. ESPECIFICO LOCALIDAD
 C.D. R F I D P PTSM CUERPO EXP TITULACION OTROS REQUISITOS

COCINEROS INFANTIL

CHICLANA DE LA FRONTERA

 DIRECTOR..... 1 F BC PC 18 X X - - 136 P-B11 1 FORM. ASIST. SOCIAL
 OFICIAL PRIMERA COCINERO..... 1 L C PC/S 01 X - - - 50
 PERSONAL SERVICIO DOMESTICO..... 1 L E PC/S 02 - - - - 0

GUARDERIA INFANTIL ALBORADA

CHICLANA DE LA FRONTERA

 DIRECTOR..... 1 F B PC 20 X X - - 152 P-B2 2 PROFESOR DE E.G.B. ADMON. EDUCATIVA
 EDUCADOR..... 1 L B PC/S 01 - - - - 0 FORM. PREESCOLAR
 OFICIAL PRIMERA COCINERO..... 1 L C PC/S 01 X - - - 50 FORM. PREESCOLAR
 ESPECIALISTA EN PUERICULTURA..... 1 L C PC/S 01 - - - - 0
 COCINERO..... 1 L D PC/S 02 - - - - 0
 OFICIAL SEGUNDA OFICIOS..... 1 L D PC/S 01 - - - - 0
 PERSONAL SERVICIO DOMESTICO..... 4 L E PC/S 02 - - - - 0
 VIGILANTE..... 1 L E PC/S 01 - - - - 0

CENTRO DE DIA TERCERA EDAD

CHICLANA DE LA FRONTERA

 DIRECTOR..... 1 F BC PC 18 X X - - 136 P-B11 1 FORM. ASIST. SOCIAL
 TITULADO GRADO MEDIO..... 1 L C PC/S 01 - - - - 0 DPL.TRB.SOCIAL 0 E0
 ORDENANZA..... 1 L E PC/S 01 - - - - 0

 INSTITUTO ANDALUZ SERVICIOS SOCIALES

 GERENCIA PROVINCIAL DE CADIZ

DENOMINACION CENTRO DE TRABAJO LOCALIDAD

DENOMINACION DEL PUESTO DE TRABAJO	NUM ADS	GR	MOD. ACCS.	NTV. C. ESPECIFICO	C.D. R F I D P PISM	CUERPO EXP	TITULACION	OTROS REQUISITOS
CHIPIONA								
HOGAR ESCOLAR LOS ARGONAUTAS								
DIRECTOR.....	1	F AB	PC	22	X X X X -	468 P-A2	2 LDO. PSICOLOGIA ADMON. EDUCATIVA D.T.SOCIAL:PROF. EGB	
TITULADO SUPERIOR.....	1	L A	PC,S	01	- - - -	0	LDO. PSICOLOGIA	
TITULADO GRADO MEDIO.....	1	L B	PC,S	01	- - - -	0	LDO. PSICOLOGIA	
EDUCADOR.....	12	L S	PC,S	01	- - - -	0	DPL.TRR.SOCIAL 0 E0	JORNADA TURNO
ADMINISTRADOR.....	1	F CD	PC	17	X X - -	101 P-C1	1	
GOBERNANTA.....	1	L C	PC,S	01	X - - -	67		JORNADA TURNO
OFICIAL PRIMERA COCINERO.....	1	L C	PC,S	01	X - - -	50		JORNADA FESTIVOS
ESPECIALISTA EN PUERICULTURA.....	6	L C	PC,S	01	- - - -	0		JORNADA TURNO
COCINERO.....	2	L D	PC,S	02	- - - -	0		JORNADA TURNO
OFICIAL SEG. DE OFICIOS.....	2	L D	PC,S	01	- - - -	0		JORNADA TURNO
OFICIAL PRIMERA OFICIOS.....	1	L D	PC,S	01	- - - -	0		JORNADA TURNO
PERSONAL SV. DOMESTICOS.....	14	L E	PC,S	02	- - - -	0		JORNADA FESTIVOS
CONSERJE.....	1	L E	PC,S	02	- - - -	0		JORNADA TURNO
VIGILANTE.....	2	L E	PC,S	01	- - - -	0		JORNADA FESTIVOS
PINCHE DE CUCINA.....	2	L E	PC,S	01	- - - -	0		JORNADA TURNO

CENTRO DE DIA TERCERA EDAD III JEREZ DE LA FRONTERA

DIRECTOR.....	1	F BC	PC	18	X X - -	136 P-R11	1 DPL.TRR.SOCIAL 0 E0	FORM. ASIST. SOCIAL
ORDENANZA.....	2	L E	PC,S	01	- - - -	0		

 INSTITUTO ANDALUZ SERVICIOS SOCIALES

 GERENCIA PROVINCIAL DE CADIZ

DENOMINACION DEL PUESTO DE TRABAJO	NUM ADS	GR	MOD. ACCS.	NIV. C. ESPECIFICO C.D. R F I D P PTSM	CUERPO EXP	TITULACION	OTROS REQUISITOS
LOCALIDAD							
JEREZ DE LA FRONTERA							
COMEDOR ESCOLAR JESUS JOSE Y MARIA							
DIRECTOR.....	1	F	RC	PC	18	X X - - -	136 P-B11 1
OFICIAL PRIMERA COCINERO.....	2	L	C	PC,S	01	X - - - -	50
PERSONAL SERV. DOMESTICO.....	3	L	E	PC,S	02	- - - - -	0
FORM. ASIST. SOCIAL							
JEREZ DE LA FRONTERA							
HOGAR ESCOLAR MANUEL DE FALLA							
LOCALIDAD							
JEREZ DE LA FRONTERA							
DIRECTOR.....	1	F	AD	PC	22	X X X X -	463 P-A2 1
TITULADO SUPERIOR.....	1	L	A	PC,S	01	- - - - -	0
TITULADO GRADO MEDIO.....	1	L	B	PC,S	01	- - - - -	0
EDUCADOR.....	7	L	B	PC,S	01	- - - - -	0
ADMINISTRADOR.....	1	F	CD	PC	17	X X - - -	101 P-C1 1
OFICIAL PRIMERA COCINERO.....	1	L	C	PC,S	01	X - - - -	50
COCINERO.....	1	L	D	PC,S	02	- - - - -	0
AUXILIAR ENFERMERA.....	1	L	D	PC,S	02	- - - - -	0
OFICIAL SEGUNDA OFICIOS.....	3	L	D	PC,S	01	- - - - -	0
CONSERJE.....	1	L	E	PC,S	02	- - - - -	0
PERSONAL SV. DOMESTICOS.....	6	L	E	PC,S	02	- - - - -	0
AYUDANTE COCINA.....	1	L	F	PC,S	02	- - - - -	0
VIGILANTE.....	2	L	F	PC,S	01	- - - - -	0
PINCHE DE COCINA.....	1	L	E	PC,S	01	- - - - -	0

ADMIN. EDUCATIVA
 D.O. PSICOLOGIA
 D.T. SOCIAL: PROF. EGB
 L.O. PSICOLOGIA
 DPL. TR3. SOCIAL U EQ
 JORNADA TURNO
 JORNADA TURNO
 JORNADA TURNO
 JORNADA FESTIVOS
 JORNADA FESTIVOS
 JORNADA TURNO
 JORNADA TURNO
 JORNADA FESTIVOS
 JORNADA TURNO
 JORNADA FESTIVOS
 JORNADA TURNO
 JORNADA FESTIVOS

INSTITUTO ANDALUZ SERVICIOS SOCIALES

GERENCIA PROVINCIAL DE CABIZ

DENOMINACION DEL PUESTO DE TRABAJO	NUM ADS	GR	MOD. ACCS.	NIV. C. ESPECIFICO	LOCALIDAD	TITULACION	OTROS REQUISITOS
				C.D. R.F.I.D.P.			

JEREZ DE LA FRONTERA							
GUARDERIA INFANTIL SANTA MARIA							
DIRECTOR.....	1	F	PC	20	X	P-12	2 PROFESOR DE E.G.B. ADMN. EDUCATIVA FORM. PREESCOLAR
EDUCADOR.....	1	L	PC/S	01	-	-	FORM. PREESCOLAR
OFICIAL PRIMERA COCINERO.....	1	L	PC/S	01	X	-	0
ESPECIALISTA EN PUERICULTURA.....	6	L	PC/S	01	-	-	50
COCINERO.....	1	L	PC/S	02	-	-	0
PERSONAL SV. DOMESTICOS.....	4	L	PC/S	02	-	-	0
CONSERJE.....	1	L	PC/S	02	-	-	0

JEREZ DE LA FRONTERA							
GUARDERIA INFANTIL VIRGEN DEL VALLE							
DIRECTOR.....	1	F	PC	20	X	P-12	2 PROFESOR DE E.G.B. ADMN. EDUCATIVA FORM. PREESCOLAR
EDUCADOR.....	1	L	PC/S	01	-	-	0
OFICIAL PRIMERA COCINERO.....	1	L	PC/S	01	X	-	50
ESPECIALISTA EN PUERICULTURA.....	5	L	PC/S	01	-	-	0
AUXILIAR PUERICULTORA.....	2	L	PC/S	02	-	-	0
COCINERO.....	1	L	PC/S	02	-	-	0
AUXILIAR DE ENFERMERA.....	1	L	PC/S	01	-	-	0
CONSERJE.....	1	L	PC/S	02	-	-	0
PERSONAL SERVICIO DOMESTICO.....	5	L	PC/S	02	-	-	0

JEREZ DE LA FRONTERA							
GUARDERIA INFANTIL SAN CARLOS							
DIRECTOR.....	1	F	PC	20	X	P-12	2 PROFESOR DE E.G.B. ADMN. EDUCATIVA FORM. PREESCOLAR
EDUCADOR.....	1	L	PC/S	01	-	-	0
OFICIAL PRIMERA COCINERO.....	1	L	PC/S	01	X	-	50
ESPECIALISTA EN PUERICULTURA.....	6	L	PC/S	01	-	-	0

 INSTITUTO ANDALUZ SERVICIOS SOCIALES

 GERENCIA PROVINCIAL DE CABIZ

.....
 DENOMINACION CENTRO DE TRABAJO LOCALIDAD.....

.....
 DENOMINACION DEL PUESTO DE TRABAJO MOD. MIV. C. ESPECIFICO
 ACCS. C.O. R F I D P R T S M CUERPO EXP TITULACION OTROS REQUISITOS

.....
 GUARDERIA INFANTIL SAN CARLOS JEREZ DE LA FRONTERA.....

AUXILIAR PULVICULTORA..... 1 L D PC/S 02 - - - - - 0 PLAZA A EXTINGUIR
 COCINERO..... 1 L D PC/S 02 - - - - - 0
 OFICIAL SEGURDA OFICIOS..... 1 L D PC/S 01 - - - - - 0
 PERSONAL SERVICIOS DOMESTICOS..... 2 L E PC/S 02 - - - - - 0
 VIGILANTE..... 1 L F PC/S 01 - - - - - 0

.....
 RESIDENCIA DE PENSIONISTAS JEREZ DE LA FRONTERA.....

DIRECTOR..... 1 F AB PC 24 X X X X - 544 P-411 3 FORM. GERIATRIA
 TITULADO SUPERIOR..... 1 L A PC/S 01 X X - - - 202 JORNADA REDUCIDA:24
 ADMINISTRADOR..... 1 F AC PC 18 X X X X - 547 P-311 1
 TITULADO GRADO MEDIO..... 1 F B PC/S 01 X X - - - 202 P-32 1 DPL.TRR.SOCIAL O EQ JORNADA TURNO
 UN. SERVICIOS SANITARIOS..... 1 L B PC/S 01 X X - - - 202 1 DPL. ENFERMERIA O E JORNADA TURNO
 JF. SERVICIOS GENERALES..... 1 L A PC/S 01 X X - - - 136 1 DPL. ENFERMERIA O E JORNADA TURNO
 TITULADO GRADO MEDIO..... 4 L B PC/S 01 X X - - - 101 DPL. ENFERMERIA O F FORM. TERAPIA OCUP.
 TITULADO GRADO MEDIO..... 1 L B PC/S 01 X X - - - 101 DPL. ENFERMERIA O F FORM. FISIOTERAPIA
 TITULADO GRADO MEDIO..... 1 L B PC/S 01 X X - - - 101 DPL.TRR.SOCIAL O EQ
 ADMINISTRATIVO..... 2 F C PC/S 01 - - - - - 0 P-C1
 JF. CUCINA..... 1 L C PC/S 02 X X - - - 101 JORNADA FESTIVOS
 JF. SERVICIOS TECNICOS Y/O MANTENIMIENTO..... 1 L C PC/S 02 X X - - - 101 JORNADA FESTIVOS
 GOBERNANTA..... 3 L C PC/S 01 X X - - - 67 JORNADA FESTIVOS
 ENCARGADO ALMACEN..... 1 L C PC/S 01 X X - - - 50 JORNADA TURNO
 OFICIAL PRIMERA COCINA..... 2 L C PC/S 01 X X - - - 50 JORNADA FESTIVOS
 OFICIAL PRIMERA OFICIOS..... 2 L C PC/S 01 - - - - - 0 JORNADA FESTIVOS
 AUXILIAR ADMINISTRATIVO..... 1 F B PC/S 01 - - - - - 210 P-01
 AUXILIAR ADMINISTRATIVO..... 2 F D PC/S 01 - - - - - 0 P-01
 AUXILIAR DE CLINICA..... 12 L O PC/S 02 X X - - - 101 JORNADA TURNO
 COCINERO..... 3 L O PC/S 02 - - - - - 0 JORNADA FESTIVOS
 JORNADA TURNO
 JORNADA FESTIVOS
 JORNADA FESTIVOS

INSTITUTO ANDALUZ SERVICIOS SOCIALES

GERENCIA PROVINCIAL DE CADIZ

DENOMINACION DEL PUESTO DE TRABAJO	NUM ADS	GR	MOD. ACCS.	NIV. C. ESPECIFICO	C.D. R F I D P PTSM	CUERPO EXP	TITULACION	OTROS REQUISITOS
------------------------------------	---------	----	------------	--------------------	---------------------	------------	------------	------------------

LOCALIDAD

RESIDENCIA DE PENSIONISTAS

JEREZ DE LA FRONTERA

OFICIAL SEGUNDA OFICIOS.....	2	L D	PC,S	01	- - - -	0		JORNADA FESTIVOS
ORDENANZA.....	1	F E	PC,SO	11	- - - -	0	P-EI	JORNADA TURNO
AYUDANTE COCINA.....	3	L E	PC,S	02	- - - -	0		JORNADA FESTIVOS
AUXILIAR SANITARIO.....	4	L E	PC,S	02	- - - -	0		JORNADA TURNO
CONDUCTOR.....	1	L E	PC,S	02	- - - -	0		JORNADA FESTIVOS
PERSONAL SV. DOMESTICOS.....	38	L E	PC,S	02	- - - -	0		JORNADA FESTIVOS
TELEFONISTA.....	1	L E	PC,S	02	- - - -	0		JORNADA TURNO
CONSERJE.....	1	L E	PC,S	02	- - - -	0		JORNADA FESTIVOS
PINCHE DE COCINA.....	2	L E	PC,S	01	- - - -	0		JORNADA TURNO
VIGILANTE.....	2	L E	PC,S	01	- - - -	0		JORNADA FESTIVOS
ORDENANZA.....	7	L E	PC,S	01	- - - -	0		JORNADA FESTIVOS
PEON.....	1	L E	PC,S	01	- - - -	0		JORNADA FESTIVOS
LIMPIADORA.....	5	L E	PC,S	01	- - - -	0		JORNADA FESTIVOS

CENTRO DIA TERCERA EDAD JEREZ CENTRO I

JEREZ DE LA FRONTERA

DIRECTOR.....	1	F BC	PC	18	X X - -	136	P-R11 1	FORM. ASIST. SOCIAL
TITULADO SUPERIOR.....	1	F A	PC,SO	17	- - - -	0	P-ALL	PLAZA A EXTINGUIR
TITULADO SUPERIOR.....	1	L A	PC,S	01	- - - -	0		JORNADA REDUCIDA
TITULADO GRADO MEDIO.....	1	L B	PC,S	01	- - - -	0		PLAZA A EXTINGUIR
ORDENANZA.....	2	F E	PC,SO	11	- - - -	0	P-EI	
PERSONAL SERVICIO DOMESTICO.....	2	L E	PC,S	02	- - - -	0		
ORDENANZA.....	1	L E	PC,S	01	- - - -	0		

LDO. MEDICINA

DPL.TRB.SOCIAL O E0

INSTITUTO ANDALUZ SERVICIOS SOCIALES

GERENCIA PROVINCIAL DE CADIZ

DENOMINACION CENTRO DE TRABAJO

LOCALIDAD

DENOMINACION DEL PUESTO DE TRABAJO NUM ADS GR MOD. ACCS. NIV. C. ESPECIFICO C.D. R F I D P PTSM CUERPO EXP TITULACION OTROS REQUISITOS

CENTRO DIA TERCERA EDAD LAS TORRES II

JEREZ DE LA FRONTERA

DIRECTOR.....	1	F	BC	PC	18	X	X	-	-	136	P-B11	1	LDO. MEDICINA	FORM. ASIST. SOCIAL
TITULADO SUPERIOR.....	1	L	A	PC,S	01	-	-	-	-	0				JORNADA REDUCIDA PLAZA A EXTINGUIR
TITULADO GRADO MEDIO.....	1	L	B	PC,S	01	-	-	-	-	0			DPL. ENFERMERIA O E	JORNADA REDUCIDA PLAZA A EXTINGUIR
AUXILIAR DE HOGAR.....	2	L	D	PC,S	02	-	-	-	-	0				JORNADA REDUCIDA PLAZA A EXTINGUIR
ORDENANZA.....	1	F	E	PC,S0	11	-	-	-	-	0	P-E1			PLAZA A EXTINGUIR
PERSONAL SERVICIO DOMESTICO.....	1	L	E	PC,S	02	-	-	-	-	0				
ORDENANZA.....	1	L	E	PC,S	01	-	-	-	-	0				

GUARDERIA INFANTIL PRIMAVERA

JEREZ DE LA FRONTERA

DIRECTOR.....	1	F	B	PC	20	X	X	-	-	202	P-B2	2	PROFESOR DE E.G.B.	ADMON. EDUCATIVA FORM. PREESCOLAR
EDUCADOR.....	1	L	B	PC,S	01	-	-	-	-	0			PROFESOR DE E.G.B.	FORM. PREESCOLAR
OFICIAL PRIMERA COCINERO.....	1	L	C	PC,S	01	X	-	-	-	50				
ESPECIALISTA EN PUERICULTURA.....	9	L	C	PC,S	01	-	-	-	-	0				PLAZA A EXTINGUIR: 2
COCINERO.....	2	L	D	PC,S	02	-	-	-	-	0				
OFICIAL SEGUNDA OFICIOS.....	1	L	D	PC,S	01	-	-	-	-	0				
PERSONAL SV. DOMESTICOS.....	8	L	E	PC,S	02	-	-	-	-	0				PLAZA A EXTINGUIR: 1

GUARDERIA INFANTIL ROCINANTE

JEREZ DE LA FRONTERA

DIRECTOR.....	1	F	B	PC	20	X	X	-	-	152	P-B2	2	PROFESOR DE E.G.B.	ADMON. EDUCATIVA FORM. PREESCOLAR
EDUCADOR.....	1	L	B	PC,S	01	-	-	-	-	0			PROFESOR DE E.G.B.	FORM. PREESCOLAR
OFICIAL PRIMERA COCINERO.....	1	L	C	PC,S	01	X	-	-	-	50				
ESPECIALISTA EN PUERICULTURA.....	6	L	C	PC,S	01	-	-	-	-	0				

 INSTITUTO ANDALUZ SERVICIOS SOCIALES

 GERENCIA PROVINCIAL DE CADIZ

DENOMINACION CENTRO DE TRABAJO	LOCALIDAD	NUM ADS	GR	MOD. ACCS.	NIV. C. ESPECIFICO	C.D. R F I D P TFSH	CUERPO EXP	TITULACION	OTROS REQUISITOS
GUARDERIA INFANTIL ROCINANTE									
JEREZ DE LA FRONTERA									
OFICIAL SEGUNDA OFICIOS.....		1	L D	PC,S	01	- - - -	0		
PERSONAL SV. DOMESTICOS.....		5	L E	PC,S	02	- - - -	0		
VIGILANTE.....		1	L E	PC,S	01	- - - -	0		
CENTRO DE DIA TERCERA EDAD									
JIMENA DE LA FRONTERA									
DIRECTOR.....		1	F BC	PC	18	X X - -	136 P-B11	1	FORM. ASIST. SOCIAL
ORDENANZA.....		1	L E	PC,S	01	- - - -	0		
CENTRO DE SERV. SOCIALES-CENTRO DE DIA									
LINEA DE LA CONCEPCION [LA]									
DIRECTOR.....		1	F BC	PC	18	X X - -	136 P-B11	1	FORM. ASIST. SOCIAL
ORDENANZA.....		1	L E	PC,S	01	- - - -	0		
GUARDERIA INFANTIL VIRGEN INMACULADA									
LINEA DE LA CONCEPCION [LA]									
DIRECTOR.....		1	F B	PC	20	X X - -	152 P-B2	2	PROFESOR DE E.G.B. ADMON. EDUCATIVA FORM. PREESCOLAR
EDUCADOR.....		1	L B	PC,S	01	- - - -	0		
OFICIAL PRIMERA COCINERO.....		1	L C	PC,S	01	X - - -	50		PROFESOR DE E.G.B. FORM. PREESCOLAR
ESPECIALISTA EN PUERICULTURA.....		4	L C	PC,S	01	- - - -	0		
OFICIAL SEGUNDA OFICIOS.....		1	L D	PC,S	01	- - - -	0		
PERSONAL SV. DOMESTICOS.....		6	L E	PC,S	02	- - - -	0		
VIGILANTE.....		1	L E	PC,S	01	- - - -	0		

 INSTITUTO ANDALUZ SERVICIOS SOCIALES

 GERENCIA PROVINCIAL DE CADIZ

DENOMINACION CENTRO DE TRABAJO	LOCALIDAD	NUM ADS	GR	MOD. ACCS.	NIV. C. ESPECIFICO	C.D. R F I D P PTSM	CUERPO EXP	TITULACION	OTROS REQUISITOS
--------------------------------	-----------	---------	----	------------	--------------------	---------------------	------------	------------	------------------

LINEA DE LA CONCEPCION [LAJ]									
CENTRO DE DIA TERCERA EDAD									
TITULADO GRADO MEDIO.....	1	L B		PC,S	01	- - - -	0	DPL.TRB.SOCIAL O E9	JORNADA REDUCIDA
AUXILIAR DE HOGAR.....	2	L D		PC,S	02	- - - -	0		PLAZA A EXTINGUIR
ORDENANZA.....	2	F E		PC,S	11	- - - -	0	P-E1	

LINEA DE LA CONCEPCION [LAJ]											
DIRECTOR.....	1	F Ab		PC	24	X X X X	644	P-A2	2	LD0. PSICOLOGIA D.T.SOCIAL;PROF.EGB	ADMIN. EDUCATIVA
TITULADO SUPERIOR.....	1	L A		PC,S	01	X X - -	101	P-B2	1	LD0. PSICOLOGIA	ADMIN. EDUCATIVA
SUBDIRECTOR.....	1	F B		PC	18	X X X X	387	P-B2	1	DPL.TRB.SOCIAL O E9 PROFESOR DE F.G.B.	ADMIN. EDUCATIVA
EDUCADOR.....	14	L B		PC,S	01	X X - -	101			PROFESOR DF E.G.B.	JORNADA TURNO EDUCACION ESPECIAL
TITULADO GRADO MEDIO.....	1	L B		PC,S	01	- - - -	0	P-C1	1	DPL.TRB.SOCIAL O E9	JORNADA TURNO
ADMINISTRADOR.....	1	F CD		PC	17	X X X X	321	P-C1	1		JORNADA TURNO
PROFESOR DE PRACTICAS.....	4	L C		PC,S	02	X X - -	101				JORNADA TURNO
OFICIAL PRIMERA CUCINERO.....	1	L C		PC,S	01	X - - -	50				JORNADA FESTIVOS
OFICIAL PRIMERA OFICIOS.....	1	L C		PC,S	01	- - - -	0	P-D1			JORNADA TURNO
AUXILIAR ADMINISTRATIVO.....	1	F D		PC,S	12	- - - -	0				JORNADA FESTIVOS
AUXILIAR CUIDADOR.....	10	L D		PC,S	02	- - - -	0				JORNADA TURNO
CUCINERO.....	1	L D		PC,S	02	- - - -	0				JORNADA FESTIVOS
CONDUCTOR.....	1	L E		PC,S	02	- - - -	0				JORNADA TURNO
PERSONAL SV. DOMESTICOS.....	7	L E		PC,S	02	- - - -	0				JORNADA TURNO
AYUDANTE DE COCINA.....	2	L E		PC,S	02	- - - -	0				JORNADA TURNO
JARDINERO.....	1	L E		PC,S	02	- - - -	0				JORNADA TURNO
LIMPIADORA.....	3	L E		PC,S	01	- - - -	0				JORNADA TURNO
PEON.....	1	L E		PC,S	01	- - - -	0				JORNADA FESTIVOS

 INSTITUTO ANDALUZ SERVICIOS SOCIALES

 GERENCIA PROVINCIAL DE CADIZ

DEMINACION CENTRO DE TRABAJO	LOCALIDAD	NUM ADS	GR	MOD. ACCS.	NIV. C. ESPECIFICO	TITULACION	OTROS REQUISITOS
-----	-----	-----	-----	-----	-----	-----	-----
					C.D. R F I D P PTSM		

 COLEGIO INMACULADA CONCEPCION [LA]

VIGILANTE.....	6	L	E	PC,S	01	-- -- --	0	JORNADA TURNO JORNADA FESTIVOS
----------------	---	---	---	------	----	----------	---	-----------------------------------

 CENTRO DE DIA TERCERA EDAD
 OLVERA

DIRECTOR.....	1	F	RC	PC	18	X X --	136	P-B11	1	L00. MEDICINA	FORM. ASIST. SOCIAL JORNADA REDUCIDA PLAZA A EXTINGUIR
TITULAR SUPERIOR.....	1	L	A	PC,S	01	-- -- --	0				JORNADA REDUCIDA PLAZA A EXTINGUIR
AUXILIAR DE HOGAR.....	4	L	D	PC,S	02	-- -- --	0				PLAZA A EXTINGUIR
ORDENANZA.....	1	F	E	PC,S0	11	-- -- --	0	P-E1			PLAZA A EXTINGUIR
ORDENANZA.....	1	L	E	PC,S	01	-- -- --	0				PLAZA A EXTINGUIR

 GUARDERIA INFANTIL "SIRENITA"
 PUERTO DE SANTA MARIA [EL]

DIRECTOR.....	1	F	B	PC	20	X X --	202	P-R2	2	PROFESOR DE E.G.B.	ADMN. EDUCATIVA FORM. PREESCOLAR
EDUCADOR.....	1	L	B	PC,S	01	-- -- --	0				FORM. PREESCOLAR
OFICIAL PRIMERA COCINERO.....	1	L	C	PC,S	01	-- -- --	50				FORM. PREESCOLAR
ESPECIALITA EN PUERICULTURA.....	7	L	C	PC,S	01	-- -- --	0				
ADMINISTRATIVO.....	1	L	C	PC,S	01	-- -- --	0				
COCINERO.....	1	L	D	PC,S	02	-- -- --	0				PLAZA A EXTINGUIR
OFICIAL SEGUNDA OFICIOS.....	1	L	D	PC,S	01	-- -- --	0				
PERSONAL SERVICIO DOMESTICO.....	5	L	E	PC,S	02	-- -- --	0				

 INSTITUTO ANDALUZ SERVICIOS SOCIALES

 GERENCIA PROVINCIAL DE CADIZ

DENOMINACION CENTRO DE TRABAJO	LOCALIDAD	MOD.	NIV.	C. ESPECIFICO	NUM ADS	GR	ACCS.	C.D.	R	F	I	D	P	PTSM	CUERPO	EXP	TITULACION	OTROS REQUISITOS
--------------------------------	-----------	------	------	---------------	---------	----	-------	------	---	---	---	---	---	------	--------	-----	------------	------------------

PUERTO DE SANTA MARIA [CELJ]																			
GUARDERIA INFANTIL LA CARACOLA																			
DIRECTOR		1	F	B			PC	20	X	X						152	P-R2	2	PROFESOR DE E.G.R. ADMON. EDUCATIVA
EDUCADOR		5	L	R			PC,S	01								0			FORM. PREESCOLAR
OFICIAL PRIMERA COCINERO		1	L	C			PC,S	01	X							50			FORM. PREESCOLAR
ESPECIALISTA EN PUERICULTURA		1	L	C			PC,S	01								0			
COCINERO		1	L	D			PC,S	02								0			
OFICIAL SEGUNDA OFICIOS		1	L	D			PC,S	01								0			
PERSONAL SERVICIO DOMESTICO		4	L	E			PC,S	02								0			
VIGILANTE		1	L	E			PC,S	01								0			

PUERTO DE SANTA MARIA [CELJ]																			
CENTRO DE DIA TERCERA EDAD																			
DIRECTOR		1	F	RC			PC	18	X	X						136	P-B11	1	FORM. ASIST. SOCIAL
TITULADO GRADO MEDIO		1	L	Y			PC,S	01								0			DPL. ENFERMERIA O F JORNAJA REDUCIDA
ORDENANZA		2	F	E			PC,S0	11								0			PLAZA A EXTINGUIR
ORDENANZA		1	L	E			PC,S	01								0			

PUERTO REAL																			
CENTRO DE DIA TERCERA EDAD																			
DIRECTOR		1	F	RC			PC	18	X	X						136	P-B11	1	FORM. ASIST. SOCIAL
TITULADO GRADO MEDIO		1	L	B			PC,S	01								0			DPL.TRB.SOCIAL O EG
ORDENANZA		1	L	E			PC,S	01								0			

 INSTITUTO ANDALUZ SERVICIOS SOCIALES

 GERENCIA PROVINCIAL DE CADIZ

DENOMINACION CENTRO DE TRABAJO	LOCALIDAD	NUM ADS	GR	MOD. ACCS.	NIV. C. ESPECIFICO	TITULACION	OTROS REQUISITOS										
-----	-----	-----	-----	-----	-----	-----	-----										
DENOMINACION DEL PUESTO DE TRABAJO	C. D.	R	F	I	D	P	PTSM	CUERPO EXP	TITULACION	OTROS REQUISITOS							
-----	-----	-----	-----	-----	-----	-----	-----	-----	-----	-----							
CENTRO DE DIA TERCERA EDAD SAN ALVARO																	
PUERTO SERRANO																	
DIRECTOR.....		1	F	BC	PC	18	X	X	-	-	136	P-B11	1				FORM. ASIST. SOCIAL
OFICIAL PRIMERA COCINERO.....		1	L	C	PC,S	01	X	-	-	-	50						
COCINERO.....		1	L	D	PC,S	02	-	-	-	-	0						
OFICIAL SEGUNDA OFICIOS.....		1	L	D	PC,S	01	-	-	-	-	0						PLAZA A EXTINGUIR
PERSONAL SV. DOMESTICOS.....		4	L	E	PC,S	02	-	-	-	-	0						PLAZA A EXTINGUIR: 2
ORDENANZA.....		1	L	E	PC,S	01	-	-	-	-	0						
GUARDERIA INFANTIL GUADALETE																	
PUERTO SERRANO																	
DIRECTOR.....		1	F	B	PC	20	X	X	-	-	152	P-B2	2				ADMN. EDUCATIVA
EDUCADOR.....		1	L	B	PC,S	01	-	-	-	-	0						FORM. PREESCOLAR
OFICIAL PRIMERA COCINERO.....		1	L	C	PC,S	01	X	-	-	-	50						FORM. PREESCOLAR
ESPECIALISTA EN PUERICULTURA.....		5	L	C	PC,S	01	-	-	-	-	0						
AUXILIAR PUERICULTORA.....		2	L	D	PC,S	02	-	-	-	-	0						PLAZA A EXTINGUIR
COCINERO.....		1	L	D	PC,S	02	-	-	-	-	0						
OFICIAL SEGUNDA OFICIOS.....		1	L	D	PC,S	01	-	-	-	-	0						
PERSONAL SERVICIO DOMESTICO.....		5	L	E	PC,S	02	-	-	-	-	0						
VIGILANTE.....		1	L	E	PC,S	01	-	-	-	-	0						
CENTRO DE DIA TERCERA EDAD																	
PUERTO SERRANO																	
DIRECTOR.....		1	F	HC	PC	18	X	X	-	-	136	P-B11	1				FORM. ASIST. SOCIAL
TITULADO GRADO MEDIO.....		1	L	B	PC,S	01	-	-	-	-	0						DPL. ENFERMERIA O E JORNADA REDUCIDA
TITULADO GRADO MEDIO.....		1	L	H	PC,S	01	-	-	-	-	0						DPL. TRB. SOCIAL O E
ORDENANZA.....		1	L	E	PC,S	01	-	-	-	-	0						

 INSTITUTO ANDALUZ SERVICIOS SOCIALES

 GERENCIA PROVINCIAL DE CADIZ

DENOMINACION CENTRO DE TRABAJO LOCALIDAD

DENOMINACION DEL PUESTO DE TRABAJO NUM ADS GR MOD. ACCS. NIV. C. ESPECIFICO C.D. R F I D P TSM CUERPO EXP TITULACION OTROS REQUISITOS

CENTRO DE DIA TERCERA EDAD SAN FERNANDO

ORDENANZA..... 2 L E PC,S 01 - - - - 0

CENTRO DE SERV. SOCIALES-CENTRO DE DIA SANLUCAR DE BARRAMEDA

DIRECTOR..... 1 F BC PC 18 X X - - 136 P-R11 1 FORM. ASIST. SOCIAL

ORDENANZA..... 1 L E PC,S 01 - - - - 0

COMEDOR MIXTO SANLUCAR DE BARRAMEDA

DIRECTOR..... 1 F BC PC 18 X X - - 136 P-B11 1 FORM. ASIST. SOCIAL

TITULADO GRADO MEDIO..... 1 L B PC,S 01 - - - - 0 DPL.TRB.SOCIAL 0 E0

OFICIAL PRIMERA COCINERO..... 1 L C PC,S 01 X - - - 50

PERSONAL SV. DOMESTICO..... 3 L E PC,S 02 - - - - 0

ORDENANZA..... 1 L E PC,S 01 - - - - 0

GUARDERIA INFANTIL EL BARQUERO SANLUCAR DE BARRAMEDA

DIRECTOR..... 1 F B PC 20 X X - - 152 P-B2 2 PROFESOR OE E.G.B. ADMON. EDUCATIVA FORM. PREESCOLAR

TITULADO SUPERIOR..... 1 L A PC,S 01 - - - - 0 LDO. MEDICINA JORNADA REDUCIDA:6 PLAZA A EXTINGUIR FORM. PREESCOLAR

EDUCADOR..... 1 L B PC,S 01 - - - - 0 PROFESOR DE E.G.B.

OFICIAL PRIMERA COCINERO..... 1 L C PC,S 01 X - - - 50

ESPECIALISTA EN PUERICULTURA..... 5 L C PC,S 01 - - - - 0

COCINERO..... 1 L D PC,S 02 - - - - 0

 INSTITUTO ANDALUZ SERVICIOS SOCIALES

 GERENCIA PROVINCIAL DE CADIZ

DENOMINACION CENTRO DE TRABAJO	LOCALIDAD	NUM ADS	GR	MOD. ACCS.	NIV. C. ESPECIFICO	TITULACION	OTROS REQUISITOS
					C. D. R F I D P PTSM		
SANLUCAR DE BARRAMEDA							
GUARDERIA INFANTIL EL BARQUERO							
OFICIAL SEGUNDA DE OFICIOS		1	L D	PC+S	01		
PERSONAL SV. DOMESTICOS		4	L E	PC+S	02		
CONSERJE		1	L E	PC+S	02		PLAZA A EXTINGUIR
SANLUCAR DE BARRAMEDA							
GUARDERIA INFANTIL GUADALQUIVIR							
SANLUCAR DE BARRAMEDA							
DIRECTOR		1	F B	PC	20	X X	2 PROFESOR DE E.G.R. ADMIN. EDUCATIVA FORM. PREESCOLAR
EDUCADOR		1	L B	PC+S	01		FORM. PREESCOLAR
OFICIAL PRIMERA COCINERO		1	L C	PC+S	01	X	
ESPECIALISTA EN PUERICULTURA		5	L C	PC+S	01		50
AUXILIAR PUERICULTORA		1	L D	PC+S	02		
COCINERO		1	L D	PC+S	02		PLAZA A EXTINGUIR
AUXILIAR ENFERMERA		1	L D	PC+S	02		
OFICIAL SEGUNDA OFICIOS		1	L D	PC+S	01		PLAZA A EXTINGUIR
PERSONAL SV. DOMESTICOS		5	L E	PC+S	02		
SANLUCAR DE BARRAMEDA							
CENTRO DE DIA TERCERA EDAD							
SANLUCAR DE BARRAMEDA							
DIRECTOR		1	F BC	PC	18	X X	1 LDO. MEDICINA FORM. ASIST. SOCIAL
TITULADO SUPERIOR		1	L A	PC+S	01		JORNADA REDUCIDA PLAZA A EXTINGUIR
TITULADO GRADO MEDIO		1	L B	PC+S	01		DPL. ENFERMERIA O E JORNADA REDUCIDA
ORDENANZA		2	L E	PC+S	01		PLAZA A EXTINGUIR

 INSTITUTO ANDALUZ SERVICIOS SOCIALES

 GERENCIA PROVINCIAL DE CADIZ

DENOMINACION CENTRO DE TRABAJO		LOCALIDAD		MOD.		NIV. C. ESPECIFICO		TITULACION		OTROS REQUISITOS				
				ACC.		C.D. R F I D P PTSM								
DENOMINACION DEL PUESTO DE TRABAJO	NUM ADS	GR	MOD.	ACC.	C.D.	R	F	I	D	P	PTSM	CUERPO EXP	TITULACION	OTROS REQUISITOS
SAN ROQUE														
GUARDERIA INFANTIL KEINA JUANA														
DIRECTOR.....	1	F	B	PC	20	X	X	-	-	202	P-B2	2	PROFESOR DE E.G.B.	ADMON. EDUCATIVA FORM. PREESCOLAR FORM. PREESCOLAR
EDUCADOR.....	1	L	B	PC,S	01	-	-	-	-	0				PLAZA A EXTINGUIR: 1
OFICIAL PRIMERA COCINERO.....	1	L	C	PC,S	01	X	-	-	-	50				
ESPECIALISTA EN PUERICULTURA.....	3	L	C	PC,S	01	-	-	-	-	0				
COCINERO.....	1	L	D	PC,S	02	-	-	-	-	0				
OFICIAL SEGUNDA OFICIOS.....	1	L	D	PC,S	01	-	-	-	-	0				
PERSONAL SERVICIO DOMESTICO.....	7	L	E	PC,S	02	-	-	-	-	0				
VIGILANTE.....	1	L	E	PC,S	01	-	-	-	-	0				
TARIFA														
GUARDERIA INFANTIL NTRA SRA DE LA LUZ														
DIRECTOR.....	1	F	B	PC	20	X	X	-	-	152	P-B2	2	PROFESOR DE E.G.B.	ADMON. EDUCATIVA FORM. PREESCOLAR JORNADA REDUCIDA:5 PLAZA A EXTINGUIR FORM. PREESCOLAR
TITULADO SUPERIOR.....	1	L	A	PC,S	01	-	-	-	-	0			LDO. MEDICINA	PLAZA A EXTINGUIR FORM. PREESCOLAR
EDUCADOR.....	1	L	B	PC,S	01	-	-	-	-	0				PLAZA A EXTINGUIR
OFICIAL PRIMERA COCINERO.....	1	L	C	PC,S	01	X	-	-	-	50				
ESPECIALISTA EN PUERICULTURA.....	3	L	C	PC,S	01	-	-	-	-	0				
AUXILIAR PUERICULTORA.....	4	L	D	PC,S	02	-	-	-	-	0				
COCINERO.....	1	L	D	PC,S	02	-	-	-	-	0				
OFICIAL SEGUNDA OFICIOS.....	1	L	D	PC,S	01	-	-	-	-	0				
PERSONAL SV. DOMESTICOS.....	4	L	E	PC,S	02	-	-	-	-	0				
VIGILANTE.....	1	L	E	PC,S	01	-	-	-	-	0				

 INSTITUTO ANDALUZ SERVICIOS SOCIALES

 GERENCIA PROVINCIAL DE CADIZ

DENOMINACION CENTRO DE TRABAJO LOCALIDAD

DENOMINACION DEL PUESTO DE TRABAJO NUM ADS GR MOD. ACCS. NIV. C. ESPECIFICO C.D. R F I D P PTSM CUERPO EXP TITULACION OTROS REQUISITOS

GUARDERIA INFANTIL V. DE PALOMARES TREBUJENA

DIRECTOR.....	1	F	B	PC	20	X	X	-	-	202	P-82	2	PROFESOR DE E.G.B.	ADMON. EDUCATIVA FORM. PREESCOLAR FORM. PREESCOLAR
EDUCADOR.....	1	L	B	PC/S	01	-	-	-	-	0			PROFESOR DE E.G.B.	PLAZA A EXTINGUIR: 1
OFICIAL PRIMERA COCINERO.....	1	L	C	PC/S	01	X	-	-	-	50				PLAZA A EXTINGUIR
ESPECIALISTA EN PUERICULTURA.....	3	L	C	PC/S	01	-	-	-	-	0				PLAZA A EXTINGUIR
ADMINISTRATIVO.....	1	L	C	PC/S	01	-	-	-	-	0				
COCINERO.....	1	L	D	PC/S	02	-	-	-	-	0				PLAZA A EXTINGUIR
AUXILIAR PUERICULTORA.....	2	L	D	PC/S	02	-	-	-	-	0				PLAZA A EXTINGUIR: 2
OFICIAL SEGUNDA OFICIOS.....	1	L	D	PC/S	01	-	-	-	-	0				PLAZA A EXTINGUIR
PERSONAL SV. DOMESTICOS.....	9	L	E	PC/S	02	-	-	-	-	0				PLAZA A EXTINGUIR
PEON ESPECIALIZADO.....	1	L	E	PC/S	02	-	-	-	-	0				PLAZA A EXTINGUIR
VIGILANTE.....	1	L	E	PC/S	01	-	-	-	-	0				

CENTRO DE DIA TERCERA EDAD TREBUJENA

DIRECTOR.....	1	F	BC	PC	18	X	X	-	-	136	P-B11	1	FORM. ASIST. SOCIAL
TITULADO GRADO MEDIO.....	1	L	B	PC/S	01	-	-	-	-	0			DPL.TRB.SOCIAL O EQ
ORDENANZA.....	2	L	E	PC/S	01	-	-	-	-	0			PLAZA A EXTINGUIR: 1

CENTRO DE DIA TERCERA EDAD UBRIQUE

DIRECTOR.....	1	F	BC	PC	18	X	X	-	-	136	P-B11	1	FORM. ASIST. SOCIAL
TITULADO GRADO MEDIO.....	1	L	B	PC/S	01	-	-	-	-	0			DPL.TRB.SOCIAL O EQ
ORDENANZA.....	1	L	E	PC/S	01	-	-	-	-	0			

 INSTITUTO ANDALUZ SERVICIOS SOCIALES

 GERENCIA PROVINCIAL DE CADIZ

DENOMINACION CENTRO DE TRABAJO	LOCALIDAD	NUM ADS	GR	MOD. ACCS.	NIV. C. ESPECIFICO	C.O. R F I D P PTSM	CUERPO EXP	TITULACION	OTROS REQUISITOS
COMEDOR ESCOLAR									
VEJER DE LA FRONTERA									
DIRECTOR.....		1	F	BC	PC	18	X X - -	136 P-B11	1. FORM. ASIST. SOCIAL
OFICIAL PRIMERA COCINERO.....		1	L	C	PC/S	01	X - - -	50	
COCINERO.....		1	L	D	PC/S	02	- - - -	0	
PERSONAL SERVICIO DOMESTICO.....		1	L	E	PC/S	02	- - - -	0	
CENTRO DE DIA TERCERA EDAD									
VEJER DE LA FRONTERA									
DIRECTOR.....		1	F	BC	PC	18	X X - -	136 P-B11	1. FORM. ASIST. SOCIAL
ORDENANZA.....		1	L	E	PC/S	01	- - - -	0	
HOGAR ESCOLAR "VILLAMARTIN"									
VILLAMARTIN									
DIRECTOR.....		1	F	AB	PC	22	X X X X -	468 P-A2	1. LDO. PSICOLOGIA ADMON. EDUCATIVA D.T. SOCIAL; PROF. EGB
EDUCADOR.....		4	L	B	PC/S	01	- - - -	0	JORNADA TURNO
TITULADO GRADO MEDIO.....		1	L	A	PC/S	01	- - - -	0	
ADMINISTRADOR.....		1	F	CD	PC	17	X X - -	101 P-C1	1. DPL. TRB. SOCIAL O E0
OFICIAL PRIMERA COCINERO.....		1	L	C	PC/S	01	X - - -	50	JORNADA TURNO JORNADA FESTIVOS
AUXILIAR ENFERMERA.....		1	L	D	PC/S	02	- - - -	0	JORNADA TURNO JORNADA FESTIVOS
COCINERO.....		1	L	D	PC/S	02	- - - -	0	JORNADA TURNO JORNADA FESTIVOS
OFICIAL SEGUNDA OFICIOS.....		1	L	D	PC/S	01	- - - -	0	JORNADA TURNO JORNADA FESTIVOS
PERSONAL SV. DOMESTICOS.....		4	L	E	PC/S	02	- - - -	0	JORNADA TURNO JORNADA FESTIVOS
PINCHE DE CUCINA.....		1	L	E	PC/S	01	- - - -	0	JORNADA TURNO JORNADA FESTIVOS
ORDENANZA.....		2	L	E	PC/S	01	- - - -	0	JORNADA TURNO JORNADA FESTIVOS

INSTITUTO ANDALUZ SERVICIOS SOCIALES

GERENCIA PROVINCIAL DE CADIZ

DENOMINACION CENTRO DE TRABAJO	LOCALIDAD	MOD.	NIV.	C. ESPECIFICO	NUM ADS	GR	ACCS.	C.D.	R F I D P TSM	CUERPO EXP	TITULACION	OTROS REQUISITOS	
HOGAR ESCOLAR "VILLAMARTIN"	VILLAMARTIN												
VIGILANTE.....		2	L	E	PC,S	01	-	-	-	0		JORNADA TURNO JORNADA FESTIVOS	
CENTRO DE DIA TERCERA EDAD	VILLAMARTIN												
DIRECTOR.....		1	F	BC	PC	18	X	X	-	136	P-B11	1	FORM. ASIST. SOCIAL
ORDENANZA.....		2	L	E	PC,S	01	-	-	-	0			
COCINA DE HERMANDAD	VILLAMARTIN												
DIRECTOR.....		1	F	BC	PC	18	X	X	-	136	P-B11	1	FORM. ASIST. SOCIAL
OFICIAL PRIMERA COCINERO.....		1	L	C	PC,S	01	-	-	-	50			
COCINERO.....		1	L	D	PC,S	02	-	-	-	0			
PERSONAL SERVICIO DOMESTICO.....		1	L	E	PC,S	02	-	-	-	0			
GUARDERIA INFANTIL EL MARANTIAL	VILLAMARTIN												
DIRECTOR.....		1	F	B	PC	20	X	X	-	202	P-B2	2	PROFESOR DE E.G.B. FORM. PREESCOLAR
EDUCADOR.....		1	L	B	PC,S	01	-	-	-	0			
OFICIAL PRIMERA COCINERO.....		1	L	C	PC,S	01	X	-	-	50			
ESPECIALISTA EN PUERICULTURA.....		9	L	C	PC,S	01	-	-	-	0			
COCINERO.....		1	L	D	PC,S	02	-	-	-	0			
OFICIAL SEGUNDA OFICIOS.....		2	L	D	PC,S	01	-	-	-	0			
PERSONAL SERVICIO DOMESTICO.....		6	L	E	PC,S	02	-	-	-	0			

PLAZA A EXTINGUIR: 2
 PLAZA A EXTINGUIR: 1

 INSTITUTO ANDALUZ SERVICIOS SOCIALES

 GERENCIA PROVINCIAL DE CORDOBA

DENOMINACION CENTRO DE TRABAJO	LOCALIDAD	NUM ADS	GR	ACCS.	MDD.	NIV.	C. ESPECIFICO	C.D.	R	F	I	D	P	PTSM	CUERPO	EXP	TITULACION	OTROS REQUISITOS
--------------------------------	-----------	---------	----	-------	------	------	---------------	------	---	---	---	---	---	------	--------	-----	------------	------------------

GUARDERIA INFANTIL "LA CAMPINA"

DENOMINACION CENTRO DE TRABAJO	LOCALIDAD	NUM ADS	GR	ACCS.	MDD.	NIV.	C. ESPECIFICO	C.D.	R	F	I	D	P	PTSM	CUERPO	EXP	TITULACION	OTROS REQUISITOS	
DIRECTOR.....	AGUILAR	1	F	B	PC	20	X	X	-	-	-	-	-	-	202	P-02	2	PROFESOR DE E.G.B.	ADMN. EDUCATIVA
EDUCADOR.....	AGUILAR	1	L	B	PC/S	01	-	-	-	-	-	-	-	-	0	-	-	-	FORM. PREESCOLAR
OFICIAL PRIMERA COCINERO.....	AGUILAR	1	L	C	PC/S	01	X	-	-	-	-	-	-	-	50	-	-	-	FORM. PREESCOLAR
ESPECIALISTA EN PUERTICULTURA.....	AGUILAR	7	L	C	PC/S	01	-	-	-	-	-	-	-	-	0	-	-	-	FORM. PREESCOLAR
AUXILIAR PUERTICULTORA.....	AGUILAR	1	L	D	PC/S	02	-	-	-	-	-	-	-	-	0	-	-	-	PLAZA A EXTINGUIR
COCINERO.....	AGUILAR	1	L	D	PC/S	02	-	-	-	-	-	-	-	-	0	-	-	-	PLAZA A EXTINGUIR
AUXILIAR ENFERMERA.....	AGUILAR	1	L	D	PC/S	02	-	-	-	-	-	-	-	-	0	-	-	-	PLAZA A EXTINGUIR
OFICIAL SEG. OFICIOS.....	AGUILAR	1	L	D	PC/S	01	-	-	-	-	-	-	-	-	0	-	-	-	
PERSONAL SV. DOMESTICOS.....	AGUILAR	7	L	E	PC/S	02	-	-	-	-	-	-	-	-	0	-	-	-	

CENTRO DE DIA TERCERA EDAD

DENOMINACION CENTRO DE TRABAJO	LOCALIDAD	NUM ADS	GR	ACCS.	MDD.	NIV.	C. ESPECIFICO	C.D.	R	F	I	D	P	PTSM	CUERPO	EXP	TITULACION	OTROS REQUISITOS	
DIRECTOR.....	AGUILAR	1	F	BC	PC	18	X	X	-	-	-	-	-	-	136	P-011	1		FORM. ASIST. SOCIAL
ORDENANZA.....	AGUILAR	1	L	E	PC/S	01	-	-	-	-	-	-	-	-	0	-	-	-	

CENTRO DE DIA TERCERA EDAD

DENOMINACION CENTRO DE TRABAJO	LOCALIDAD	NUM ADS	GR	ACCS.	MDD.	NIV.	C. ESPECIFICO	C.D.	R	F	I	D	P	PTSM	CUERPO	EXP	TITULACION	OTROS REQUISITOS	
DIRECTOR.....	ALMODOVAR DEL RIO	1	F	BC	PC	18	X	X	-	-	-	-	-	-	136	P-011	1		FORM. ASIST. SOCIAL
TITULAZO GRADO MEDIO.....	ALMODOVAR DEL RIO	1	L	B	PC/S	01	-	-	-	-	-	-	-	-	0	-	-	-	DPL.TRB.SOCIAL O E0
ORDENANZA.....	ALMODOVAR DEL RIO	1	L	E	PC/S	01	-	-	-	-	-	-	-	-	0	-	-	-	

 INSTITUTO ANDALUZ SERVICIOS SOCIALES

 GERENCIA PROVINCIAL DE CORDOBA

DENOMINACION CENTRO DE TRABAJO	LOCALIDAD	NUM ADS	GR	MOD. ACCS.	NIV. C. ESPECIFICO	C.D.	R	F	I	D	P	TSM	CUERPO	EXP	TITULACION	OTROS REQUISITOS	
GUARDERIA INFANTIL "LA SERRANIA"																	
BAENA																	
DIRECTOR.....		1	F	B	PC	20	X	X	-	-	-	-	152	P-B2	2	PROFESOR DE E.G.B.	ADMON. EDUCATIVA
EDUCADOR.....		1	L	B	PC/S	01	-	-	-	-	-	-	0			PROFESOR DE E.G.B.	FORM. PREESCOLAR
OFICIAL PRIMERA COCINERO.....		1	L	C	PC/S	01	X	-	-	-	-	-	50				FORM. PREESCOLAR
ESPECIALISTA EN PUERICULTURA.....		6	L	C	PC/S	01	-	-	-	-	-	-	0				
AUXILIAR PUERICULTORA.....		1	L	D	PC/S	02	-	-	-	-	-	-	0				PLAZA A EXTINGUIR
COCINERO.....		1	L	D	PC/S	02	-	-	-	-	-	-	0				
OFICIAL SEG. OFICIOS.....		1	L	D	PC/S	01	-	-	-	-	-	-	0				
PERSONAL SV. DOMESTICOS.....		5	L	F	PC/S	02	-	-	-	-	-	-	0				
CENTRO DE DIA TERCERA EDAD																	
BAENA																	
DIRECTOR.....		1	F	BC	PC	18	X	X	-	-	-	-	136	P-B11	1		FORM. ASIST. SOCIAL
ORDENANZA.....		1	L	E	PC/S	01	-	-	-	-	-	-	0				
COMEDOR INFANTIL																	
BELALCAZAR																	
DIRECTOR.....		1	F	BC	PC	18	X	X	-	-	-	-	136	P-B11	1		FORM. ASIST. SOCIAL
OFICIAL PRIMERA COCINERO.....		1	L	C	PC/S	01	X	-	-	-	-	-	50				
PERSONAL SV. DOMESTICOS.....		1	L	E	PC/S	02	-	-	-	-	-	-	0				

 INSTITUTO ANDALUZ SERVICIOS SOCIALES

 GERENCIA PROVINCIAL DE CORDOBA

DENOMINACION CENTRO DE TRABAJO LOCALIDAD

DENOMINACION DEL PUESTO DE TRABAJO NUM ADS GR MOD. ACCS. NIV. C. ESPECIFICO C.D. R F I D P PTSM CUERPO EXP TITULACION OTROS REQUISITOS

GUARDERIA INFANTIL EL LABRADOR BUJALANCE

DIRECTOR.....	1	F	B	PC	20	X	X	--	152	P-B2	2	PROFESOR DE E.G.B.	ADMON. EDUCATIVA FORM. PREESCOLAR
EDUCADOR.....	1	L	B	PC,S	01	--	--	--	0			PROFESOR DE E.G.B.	FORM. PREESCOLAR
OFICIAL PRIMERA COCINERO.....	1	L	C	PC,S	01	X	--	--	50				
ESPECIALISTA EN PUERICULTURA.....	7	L	C	PC,S	01	--	--	--	0				
COCINERO.....	1	L	D	PC,S	02	--	--	--	0				
OFICIAL SEGUNDA OFICIOS.....	1	L	D	PC,S	01	--	--	--	0				
PERSONAL SV. DOMESTICOS.....	5	L	E	PC,S	02	--	--	--	0				

GUARDERIA INFANTIL SAN FRANCISCO CABRA

DIRECTOR.....	1	F	B	PC	20	X	X	--	152	P-B2	2	PROFESOR DE E.G.B.	ADMON. EDUCATIVA FORM. PREESCOLAR
EDUCADOR.....	1	L	B	PC,S	01	--	--	--	0			PROFESOR DE E.G.B.	FORM. PREESCOLAR
OFICIAL PRIMERA COCINERO.....	1	L	C	PC,S	01	X	--	--	50				
ESPECIALISTA EN PUERICULTURA.....	5	L	C	PC,S	01	--	--	--	0				
COCINERO.....	1	L	D	PC,S	02	--	--	--	0				
OFICIAL SEGUNDA OFICIOS.....	1	L	D	PC,S	01	--	--	--	0				
PERSONAL SV. DOMESTICOS.....	4	L	E	PC,S	02	--	--	--	0				

GUARDERIA INFANTIL SAN RODRIGO CABRA

DIRECTOR.....	1	F	B	PC	20	X	X	--	152	P-B2	2	PROFESOR DE E.G.B.	ADMON. EDUCATIVA FORM. PREESCOLAR
TITULADO SUPERIOR.....	1	L	A	PC,S	01	--	--	--	0			LDO. MEDICINA	JORNADA REDUCIDA PLAZA A EXTINGUIR
EDUCADOR.....	1	L	B	PC,S	01	--	--	--	0			PROFESOR DE E.G.B.	FORM. PREESCOLAR
OFICIAL PRIMERA COCINERO.....	1	L	C	PC,S	01	X	--	--	50				
ESPECIALISTA EN PUERICULTURA.....	6	L	C	PC,S	01	--	--	--	0				

 INSTITUTO ANDALUZ SERVICIOS SOCIALES

 GERENCIA PROVINCIAL DE CORDOBA

DENOMINACION CENTRO DE TRABAJO LOCALIDAD

DENOMINACION DEL PUESTO DE TRABAJO NUM ADS GR ACCS. MOD. NIV. C. ESPECIFICO TITULACION CUERPO EXP OTROS REQUISITOS

GUARDERIA INFANTIL SAN RODRIGO CABRA

COCINERO..... 1 L D PC,S 02 - - - - 0
 PERSONAL SV. DOMESTICOS..... 5 L E PC,S 02 - - - - 0

CENTRO DIA TERCERA EDAD V.DE LA SIERRA CABRA

DIRECTOR..... 1 F BC PC 18 X X - - 136 P-B11 1 FORM. ASIST. SOCIAL
 OFICIAL PRIMERA COCINERO..... 1 L C PC,S 01 X - - - 50
 CUCINERO..... 1 L D PC,S 02 - - - - 0
 PERSONAL SV. DOMESTICOS..... 1 L E PC,S 02 - - - - 0
 CONSERJE..... 1 L E PC,S 02 - - - - 0

CENTRO DE DIA TERCERA EDAD CABRA

DIRECTOR..... 1 F BC PC 18 X X - - 136 P-B11 1 FORM. ASIST. SOCIAL
 TITULADO GRADO MEDIO..... 1 L R PC,S 01 - - - - 0 DPL.TRB.SOCIAL 0 E0
 ORDENANZA..... 2 L E PC,S 01 - - - - 0 PLAZA A EXTINGUIR: 1

CENTRO DE DIA TERCERA EDAD CAETE DE LAS TORRES

DIRECTOR..... 1 F BC PC 18 X X - - 136 P-B11 1 FORM. ASIST. SOCIAL
 ORDENANZA..... 1 L E PC,S 01 - - - - 0

 INSTITUTO ANDALUZ SERVICIOS SOCIALES

 GERENCIA PROVINCIAL DE CORDOBA

DENOMINACION CENTRO DE TRABAJO	LOCALIDAD	NUM ADS	GR	MOD. ACCS.	NIV. C. ESPECIFICO	C. D. R F I D P PISM	CUERPO EXP	TITULACION	OTROS REQUISITOS
CENTRO DE DIA TERCERA EDAD									
DIRECTOR.....	CARCABUEY	1	F RC	PC	18	X X	136 P-B11	1	FORM. ASIST. SOCIAL
TITULADO GRADO MEDIO.....		1	L B	PC,S	01		0		DPL.TRB.SOCIAL O EQ
ORDENANZA.....		1	L E	PC,S	01		0		
CENTRO DE DIA TERCERA EDAD									
CASTRO DEL RIO									
DIRECTOR.....		1	F BC	PC	18	X X	136 P-B11	1	FORM. ASIST. SOCIAL
TITULADO GRADO MEDIO.....		1	L B	PC,S	01		0		DPL.TRB.SOCIAL O EQ
ORDENANZA.....		1	L E	PC,S	01		0		
GUARDERIA INFANTIL POLIGONO SANTUARIO									
CORDOBA									
DIRECTOR.....		1	F B	PC	20	X X	202 P-R2	2	PROFESOR DE E.G.B. ADMON. EDUCATIVA FORM. PREESCOLAR
EDUCADOR.....		4	L B	PC,S	01		0		PROFESOR DE E.G.B. FORM. PREESCOLAR
OFICIAL PRIMERA COCINERO.....		1	L C	PC,S	01	X	50		
ESPECIALISTA PUERICULTORA.....		6	L C	PC,S	01		0		
COCINERO.....		1	L D	PC,S	02		0		
OFICIAL SEGUNDA OFICIOS.....		1	L D	PC,S	01		0		
PERSONAL SV. DOMESTICO.....		7	L E	PC,S	02		0		
AYUDANTE COCINA.....		1	L E	PC,S	02		0		
VIGILANTE.....		2	L E	PC,S	01		0		

 INSTITUTO ANDALUZ SERVICIOS SOCIALES

 GERENCIA PROVINCIAL DE CORDOBA

DENOMINACION CENTRO DE TRABAJO	LOCALIDAD	MOD.	NIV. C. ESPECIFICO	NUM ADS	GR	ACCS.	C.D.	R	F	I	D	P	PTSM	CUERPO	EXP	TITULACION	OTROS REQUISITOS
CENTRO DE DIA TERCERA EDAD V																	
DIRECTOR.....	CORDOBA			1	F	BC	18	X	X	-	-	-	-	136	P-011	1	FORM. ASIST. SOCIAL
ORDENANZA.....				1	L	E	01	-	-	-	-	-	-	0			
CENTRO DE DIA TERCERA EDAD III																	
DIRECTOR.....	CORDOBA			1	F	BC	18	X	X	-	-	-	-	136	P-011	1	FORM. ASIST. SOCIAL
ORDENANZA.....				2	L	E	01	-	-	-	-	-	-	0			
PROGRAMAS ESPECIFICOS																	
ESPECIALISTA EN PUERICULTURA.....				2	L	C	01	-	-	-	-	-	-	0			PLAZA A EXTINGUIR
AUXILIAR AYUDA DOMICILIO.....				14	L	D	02	-	-	-	-	-	-	0			PLAZA A EXTINGUIR
COMEDOR DIABETICOS																	
DIRECTOR.....	CORDOBA			1	F	AB	PC	18	X	X	-	-	-	136	P-A2		LDO. MEDICINA DPL. ENFERMERIA O E
TITULADO GRADO MEDIO.....				1	L	B	PC,S	01	-	-	-	-	-	0			DPL. ENFERMERIA O E
OFICIAL PRIMERA COCINERO.....				1	L	C	PC,S	01	X	-	-	-	-	50			DPL. ENFERMERIA O E
PERSONAL SERVICIO DOMESTICO.....				3	L	E	PC,S	02	-	-	-	-	-	0			JORNADA REDUCIDA

 INSTITUTO ANDALUZ SERVICIOS SOCIALES

 GERENCIA PROVINCIAL DE CORDOBA

DENOMINACION DEL PUESTO DE TRABAJO	NUM ADS	GR	MOD. ACCS.	NIV. C. ESPECIFICO	LOCALIDAD					TITULACION	OTROS REQUISITOS			
					C	R	F	I	P					
CORDOBA														
HOGAR ESCOLAR LUCANO														
DIRECTOR	1	F	AB	PC	22	X	X	X	X	468	P-A2	1	LDO. PSICOLOGIA D.T.SOCIAL:PROF.EGB	ADMIN. EDUCATIVA
EDUCADOR	1	L	B	PC,S	01	-	-	-	-	0				JORNADA TURNO
OFICIAL PRIMERA COCINERO	1	L	C	PC,S	01	X	-	-	-	50				JORNADA FESTIVOS
ESPECIALISTA EN PUERICULTURA	5	L	C	PC,S	01	-	-	-	-	0				JORNADA TURNO
AUXILIAR ADMINISTRATIVO	1	F	D	PC,SO	12	-	-	-	-	0	P-D1			JORNADA FESTIVOS
COCINERO	2	L	D	PC,S	02	-	-	-	-	0				JORNADA TURNO
OFICIAL SEGUNDA OFICIOS	1	L	D	PC,S	01	-	-	-	-	0				JORNADA FESTIVOS
PERSONAL SV. DOMESTICOS	4	L	E	PC,S	02	-	-	-	-	0				PLAZA A EXTINGUIR
JARDINERO	1	L	E	PC,S	02	-	-	-	-	0				JORNADA TURNO
PINCHE DE COCINA	1	L	E	PC,S	01	-	-	-	-	0				JORNADA FESTIVOS
VIGILANTE	1	L	E	PC,S	01	-	-	-	-	0				JORNADA FESTIVOS
CORDOBA														
HOGAR ESCOLAR SANTA ROSA														
DIRECTOR	1	F	AB	PC	22	X	X	X	X	468	P-A2	1	LDO. PSICOLOGIA D.T.SOCIAL:PROF.EGB	ADMIN. EDUCATIVA
TITULADO SUPERIOR	1	L	A	PC,S	01	-	-	-	-	0				JORNADA REDUCIDA
EDUCADOR	1	L	B	PC,S	01	-	-	-	-	0				JORNADA TURNO
OFICIAL PRIMERA COCINERO	1	L	C	PC,S	01	X	-	-	-	50				JORNADA FESTIVOS
ESPECIALISTA EN PUERICULTURA	1	L	C	PC,S	01	-	-	-	-	0				JORNADA TURNO
AUXILIAR ADMINISTRATIVO	1	F	D	PC,SO	12	-	-	-	-	0	P-D1			JORNADA FESTIVOS
COCINERO	1	L	D	PC,S	02	-	-	-	-	0				JORNADA TURNO
PERSONAL SV. DOMESTICOS	9	L	E	PC,S	02	-	-	-	-	0				JORNADA FESTIVOS
VIGILANTE	1	L	E	PC,S	01	-	-	-	-	0				JORNADA FESTIVOS

 INSTITUTO ANDALUZ SERVICIOS SOCIALES

 GERENCIA PROVINCIAL DE CORDOBA

DENOMINACION CENTRO DE TRABAJO	LOCALIDAD	NUM ADS	GR	MOD. ACCS.	NIV. C. ESPECIFICO	C.D. R F I D P TISM	CUERPO EXP	TITULACION	OTROS REQUISITOS		
CORDOBA											
HOGAR ESCOLAR BEATRIZ ENRIQUEZ	CORDOBA										
DIRECTOR.....		1	F	AB	PC	22	X X X X X -	468	P-A2 1	LDO. PSICOLOGIA D.T.SOCIAL:PROF.EGB	ADMON. EDUCATIVA
EDUCADOR.....		2	L	B	PC,S	01	- - - - -	0		DPL.TRB.SOCIAL O E0	JORNADA TURNO
TITULADO GRADO MEDIO.....		1	L	B	PC,S	01	- - - - -	0			JORNADA FESTIVOS
GOBERNANTA.....		1	L	C	PC,S	01	X - - - -	65			JORNADA TURNO
OFICIAL PRIMERA COCINERO.....		1	L	C	PC,S	01	X - - - -	50			JORNADA FESTIVOS
ESPECIALISTA EN PUERICULTURA.....		2	L	C	PC,S	01	- - - - -	0			JORNADA TURNO
AUXILIAR ADMINISTRATIVO.....		1	F	D	PC,SO	12	- - - - -	0	P-D1		JORNADA FESTIVOS
COCCINERO.....		2	L	D	PC,S	02	- - - - -	0			JORNADA TURNO
OFICIAL SEGUNDA OFICIOS.....		1	L	D	PC,S	01	- - - - -	0			JORNADA TURNO
JARDINERO.....		1	L	E	PC,S	02	- - - - -	0			JORNADA TURNO
PERSONAL SV. DOMESTICOS.....		7	L	E	PC,S	02	- - - - -	0			JORNADA FESTIVOS
CONSERJE.....		1	L	E	PC,S	02	- - - - -	0			JORNADA TURNO
VIGILANTE.....		2	L	E	PC,S	01	- - - - -	0			JORNADA FESTIVOS
PINCHE DE COCINA.....		1	L	E	PC,S	01	- - - - -	0			JORNADA TURNO
CORDOBA											
GUARDERIA INFANTIL PARQUE FIGUEROA	CORDOBA										
DIRECTOR.....		1	F	B	PC	20	X X X - -	202	P-B2 2	PROFESOR DE E.G.B.	ADMON. EDUCATIVA FORM. PREESCOLAR
TITULADO GRADO MEDIO.....		1	L	B	PC,S	01	- - - - -	0		DPL. ENFERMERIA O E PLAZA A EXTINGUIR	PLAZA A EXTINGUIR: 2
EDUCADOR.....		1	L	B	PC,S	01	- - - - -	0		PROFESOR DE E.G.B.	FORM. PREESCOLAR
OFICIAL PRIMERA COCINERO.....		1	L	C	PC,S	01	X - - - -	50			
ESPECIALISTA EN PUERICULTURA.....		9	L	C	PC,S	01	- - - - -	0			
COCCINERO.....		1	L	D	PC,S	02	- - - - -	0			
OFICIAL SEGUNDA OFICIOS.....		1	L	D	PC,S	01	- - - - -	0			
PERSONAL SERVICIO DOMESTICO.....		6	L	E	PC,S	02	- - - - -	0			

 INSTITUTO ANDALUZ SERVICIOS SOCIALES

GERENCIA PROVINCIAL DE CORDOBA

DENOMINACION CENTRO DE TRABAJO										LOCALIDAD	
DENOMINACION DEL PUESTO DE TRABAJO	NUM ADS	GR	MOD. ACCS.	NIV. C.D.	C. ESPECIFICO R F I D P TSM	CUERPO EXP	TITULACION	OTROS REQUISITOS			
GUARDERIA INFANTIL PARQUE FIGUEROA										CORDOBA	
VIGILANTE.....	1	L	E	PC,S	01	- - - - -	0				
GUARD. INF. NTRA SRA DE LA SOLEDAD										CORDOBA	
DIRECTOR.....	1	F	B	PC	20	X X - - -	152 P-B2	2	PROFESOR DE E.G.B.	ADMON. EDUCATIVA FORM. PREESCOLAR	
EDUCADOR.....	1	L	B	PC,S	01	- - - - -	0		PROFESOR DE E.G.B.	FORM. PREESCOLAR	
OFICIAL PRIMERA COCINERO.....	1	L	C	PC,S	01	X - - - -	50				
ESPECIALISTA EN PUERICULTURA.....	4	L	C	PC,S	01	- - - - -	0				
AUXILIAR ENFERMERA.....	1	L	D	PC,S	02	- - - - -	0			PLAZA A EXTINGUIR	
COCINERO.....	1	L	D	PC,S	02	- - - - -	0				
CONSEJER.....	1	L	E	PC,S	02	- - - - -	0			PLAZA A EXTINGUIR	
PERSONAL SV. DOMESTICOS.....	4	L	E	PC,S	02	- - - - -	0				
VIGILANTE.....	1	L	E	PC,S	01	- - - - -	0				
GUARDERIA INFANTIL NTRA SRA DEL CARMEN										CORDOBA	
DIRECTOR.....	1	F	B	PC	20	X X - - -	152 P-B2	2	PROFESOR DE E.G.B.	ADMON. EDUCATIVA FORM. PREESCOLAR	
EDUCADOR.....	1	L	B	PC,S	01	- - - - -	0		PROFESOR DE E.G.B.	FORM. PREESCOLAR	
OFICIAL PRIMERA COCINERO.....	1	L	C	PC,S	01	X - - - -	50				
ESPECIALISTA EN PUERICULTURA.....	6	L	C	PC,S	01	- - - - -	0				
COCINERO.....	1	L	D	PC,S	02	- - - - -	0				
AUXILIAR DE ENFERMERA.....	1	L	D	PC,S	01	- - - - -	0			PLAZA A EXTINGUIR	
OFICIAL SEGUNDA DE OFICIOS.....	1	L	D	PC,S	01	- - - - -	0				
CONSEJER.....	1	L	E	PC,S	02	- - - - -	0			PLAZA A EXTINGUIR	
PERSONAL SERVICIO DOMESTICO.....	4	L	E	PC,S	02	- - - - -	0				
VIGILANTE.....	1	L	E	PC,S	01	- - - - -	0				

(Continúa en fascículo 2 de 3)

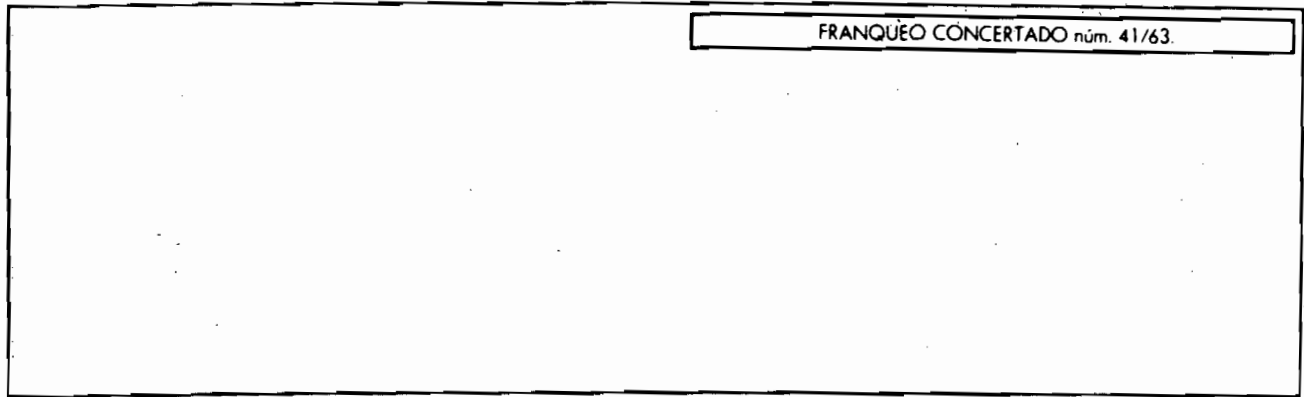

FRANQUEO CONCERTADO núm. 41/63.



JUNTA DE ANDALUCIA

BOLETIN OFICIAL

Año XI

lunes, 3 de abril de 1989

Número 26 (2 de 3)

Edita: Servicio de Publicaciones y B.O.J.A.
 SECRETARIA GENERAL TECNICA. CONSEJERIA DE LA PRESIDENCIA
 Domicilio: Jesús de la Vera Cruz n° 16 - 41002. SEVILLA. Tfno: 21 40 55
 Dirección: Aportado de Correos 100.000. - 41071 SEVILLA

Imprime: Tecnographic. Tfno.: 35 00 03 SEVILLA
 Depósito Legal: SE 410 - 1979
 ISSN: 0212 - 5803
 Formato: UNE A4

CONSEJERIA DE GOBERNACION

DECRETO 53/1989, de 21 de marzo, por el que se aprueba la relación de puestos de trabajo del Instituto Andaluz de Servicios Sociales. (Continuación).

INSTITUTO ANDALUZ SERVICIOS SOCIALES

GENERCIA PROVINCIAL DE CORDOBA

DENOMINACION CENTRO DE TRABAJO		LOCALIDAD													
DENOMINACION DEL PUESTO DE TRABAJO	NUM	AOS	GR	MOD. ACCS.	NIV. C.D.	C. ESPECIFICO					CUERPO EXP	TITULACION	OTROS REQUISITOS		
						R	F	I	D	P	PTSM				
GUARDERIA INFANTIL AZAHARA		CORDOBA													
DIRECTOR	1	F	B	PC	20	X	X	-	-	-	202	P-B2	2	PROFESOR DE E.G.B.	ADMN. EDUCATIVA
TITULADO SUPERIOR	1	L	A	PC,S	01	-	-	-	-	-	0			LOO. MEDICINA	FORM. PREESCOLAR
EDUCADOR	1	L	B	PC,S	01	-	-	-	-	-	0			PROFESOR DE E.G.B.	JORNADA REDUCIDA
OFICIAL PRIMERA COCINERO	1	L	C	PC,S	01	X	-	-	-	-	50				PLAZA A EXTINGUIR
ESPECIALISTA EN PUERICULTURA	7	L	C	PC,S	01	-	-	-	-	-	0				FORM. PREESCOLAR
COCINERO	1	L	D	PC,S	02	-	-	-	-	-	0				
AUXILIAR DE ENFERMERA	1	L	D	PC,S	01	-	-	-	-	-	0				
CONSERJIL	1	L	E	PC,S	02	-	-	-	-	-	0				PLAZA A EXTINGUIR
PERSONAL SERVICIO DOMESTICO	6	L	E	PC,S	02	-	-	-	-	-	0				PLAZA A EXTINGUIR
VIGILANTE	1	L	E	PC,S	01	-	-	-	-	-	0				
GUARDERIA INFANTIL VICTORIA		CORDOBA													
DIRECTOR	1	F	B	PC	20	X	X	-	-	-	202	P-B2	2	PROFESOR DE E.G.B.	ADMN. EDUCATIVA
EDUCADOR	2	L	B	PC,S	01	-	-	-	-	-	0			PROFESOR DE E.G.B.	FORM. PREESCOLAR
OFICIAL PRIMERA COCINERO	1	L	C	PC,S	01	X	-	-	-	-	50				
ESPECIALISTA EN PUERICULTURA	6	L	C	PC,S	01	-	-	-	-	-	0				
COCINERO	1	L	D	PC,S	02	-	-	-	-	-	0				
AUXILIAR PUERICULTURA	1	L	D	PC,S	02	-	-	-	-	-	0				
OFICIAL SEGUNDA OFICIOS	1	L	D	PC,S	01	-	-	-	-	-	0				PLAZA A EXTINGUIR
PERSONAL SERVICIO DOMESTICO	5	L	E	PC,S	02	-	-	-	-	-	0				
VIGILANTE	1	L	E	PC,S	01	-	-	-	-	-	0				

 INSTITUTO ANDALUZ SERVICIOS SOCIALES

 GERENCIA PROVINCIAL DE CORDOBA

DENOMINACION CENTRO DE TRABAJO	LOCALIDAD	NUM ADS	GR	MOD. ACCS.	NIV. C. ESPECIFICO	C.D. R F I D P TSM	CUERPO EXP	TITULACION	OTROS REQUISITOS
CENRO DIA TERCERA EDAD LOS NARANJOSIV									
DIRECTOR.....	CORDOBA	1	F BC	PC	18	X X - -	136 P-B11	1	FORM. ASIST. SOCIAL
OFICIAL PRIMERA COCINERO.....		1	L C	PC/S	01	X - - -	50		
CONSERJE.....		1	L E	PC/S	02	- - - -	0		
PERSONAL SV. DOMESTICOS.....		2	L E	PC/S	02	- - - -	0		
RESIDENCIA MIXTA PENSIONISTA									
DIRECTOR.....	CORDOBA	1	F AB	PC	24	X X X X	698 P-A11	3	FORM. GERIATRIA
DP. ASISTENCIA.....		1	L A	PC/S	01	X X - -	304	2	FORM. GERIATRIA
TITULADO SUPERIOR.....		1	L A	PC/S	01	X X - -	202		JORNADA REDUCIDA:18
TITULADO SUPERIOR.....		1	L A	PC/S	01	X X - -	202		JORNADA REDUCIDA:24
TITULADO SUPERIOR.....		1	L A	PC/S	01	X X - -	101		
ADMINISTRADOR.....		1	F BC	PC	18	X X X X	387 P-B11	1	LDO. PSICOLOGIA
TITULADO GRADO MEDIO.....		1	F R	PC/S0	15	- - - -	0		DPL. TRS.SOCIAL O EQ
UN. SERVICIOS SANITARIOS.....		1	L B	PC/S	01	X X - -	202	1	DPL. ENFERMERIA O E
JF. SERVICIOS GENEHALES.....		1	L B	PC/S	01	X X - -	136	1	JORNADA TURNO
TITULADO GRADO MEDIO.....		1	L B	PC/S	01	X X - -	101		DPL. ENFERMERIA O E
TITULADO GRADO MEDIO.....		1	L B	PC/S	01	X X - -	101		FORM. FISIOTERAPIA
TITULADO GRADO MEDIO.....		6	L B	PC/S	01	X X - -	101		DPL. ENFERMERIA O E
TITULADO GRADO MEDIO.....		1	L B	PC/S	01	X X - -	101		FORM. RADIOLOGIA
TITULADO GRADO MEDIO.....		2	L B	PC/S	01	X X - -	101		DPL. ENFERMERIA O E
JF. COCINA.....		1	L C	PC/S	02	X X - -	101	1	FORM. TERAPIA OCUP.
JF. SERVICIOS TECNICOS Y/O MANTENIMIENTO		7	L C	PC/S	02	X X - -	101		JORNADA FESTIVOS
GOBERNANTA.....		7	L C	PC/S	01	X - - -	67		JORNADA FESTIVOS
OFICIAL PRIMERA COCINA.....		1	L C	PC/S	01	X - - -	50		JORNADA TURNO
ENCARGADO ALMACEN.....		1	L C	PC/S	01	X - - -	50		JORNADA FESTIVOS
OFICIAL PRIMERA OFICIOS.....		1	L C	PC/S	01	- - - -	0		JORNADA FESTIVOS
AUXILIAR ADMINISTRATIVO.....		3	F D	PC/S0	12	- - - -	0	P-D1	JORNADA TURNO
AUXILIAR DE CLINICA.....		18	L D	PC/S	02	X X - -	101		JORNAOA FESTIVOS

 INSTITUTO ANDALUZ SERVICIOS SOCIALES

 GERENCIA PROVINCIAL DE CORDOBA

DENOMINACION CENTRO DE TRABAJO	LOCALIDAD	NUM ADS	GR	MOD. ACCS.	NIV. C. ESPECIFICO	C.D. R F I D P PTSM	CUERPO EXP	TITULACION	OTROS REQUISITOS
RESIDENCIA MIXTA PENSIONISTA									
CORDOBA									
COCINERO.....		2	L D	PC,S	02	- - - -	0		JORNADA TURNO
OFICIAL SEGUNDA OFICIOS.....		2	L D	PC,S	01	- - - -	0		JORNADA FESTIVOS
CONSERJE.....		1	F E	PC	13	- X X -	196 P-EI	1	JORNADA FESTIVOS
ORDENANZA.....		3	F E	PC,S0	11	- - - -	0 P-EI		JORNADA TURNO
CONDUCTOR.....		1	L E	PC,S	02	- - - -	0		JORNADA FESTIVOS
AYUDANTE COCINA.....		3	L E	PC,S	02	- - - -	0		JORNADA TURNO
PENSONAL SV. DOMESTICOS.....		30	L E	PC,S	02	- - - -	0		JORNADA FESTIVOS
TELEFONISTA.....		1	L E	PC,S	02	- - - -	0		JORNADA TURNO
AUXILIAR SANITARIO.....		4	L E	PC,S	02	- - - -	0		JORNADA FESTIVOS
ORDENANZA.....		5	L E	PC,S	01	- - - -	0		JORNADA TURNO
VIGILANTE.....		2	L E	PC,S	01	- - - -	0		JORNADA FESTIVOS
PEON.....		1	L E	PC,S	01	- - - -	0		JORNADA TURNO
PINCHE DE COCINA.....		2	L E	PC,S	01	- - - -	0		JORNADA FESTIVOS
CENTRO DE DIA TERCERA EDAD I "CENTRO"									
CORDOBA									
DIRECTOR.....		1	F BC	PC	18	X X - -	136 P-B11	1	FORM. ASIST. SOCIAL
TITULADO GRADO MEDIO.....		1	F B	PC,S0	15	- - - -	0 P-B2		JORNADA REDUCIDA
AYUDANTE TECNICO SANITARIO.....		1	L B	PC,S	01	- - - -	0		PLAZA A EXTINGUIR
ORDENANZA.....		1	F E	PC,S0	11	- - - -	0 P-EI		PLAZA A EXTINGUIR
PENSONAL SV. DOMESTICOS.....		1	L E	PC,S	02	- - - -	0		PLAZA A EXTINGUIR
ORDENANZA.....		2	L E	PC,S	01	- - - -	0		PLAZA A EXTINGUIR

 INSTITUTO ANDALUZ SERVICIOS SOCIALES

 GERENCIA PROVINCIAL DE CORDOBA

DENOMINACION DEL PUESTO DE TRABAJO	NUM ADS	GR	MOD. ACCS.	NIV. C. ESPECIFICO	C. D. R F I D P PTSM	CUERPO EXP	TITULACION	OTROS REQUISITOS
------------------------------------	---------	----	------------	--------------------	----------------------	------------	------------	------------------

CENTRO DIA TERCERA EDAD II SECTOR SJR

LOCALIDAD CORDOBA

DIRECTOR.....	1	F BC	PC	18	X X - - -	136	P-B11	1	FORM. ASIST. SOCIAL JORNADA REDUCIDA:18 PLAZA A EXTINGUIR
TITULADO SUPERIOR.....	1	L A	PC+S	01	- - - - -	0			
TITULADO GRADO MEDIO.....	1	F B	PC+S0	15	- - - - -	0	P-B2		DPL.TRR.SOCIAL 0 E0
ORDENANZA.....	1	F E	PC+S0	11	- - - - -	0	P-E1		PLAZA A EXTINGUIR
ORDENANZA.....	2	L E	PC+S	01	- - - - -	0			

CENTRO BASE MINUSVALIDOS

LOCALIDAD CORDOBA

DIRECTOR.....	1	F AB	PC	24	X X X X -	644	P-A2	2	MEDIC.:PSICOLOG. DPL.TRR.SOCIAL 0 E0
SECRETARIO-ADMINISTRADOR.....	1	F AB	PC	19	X X X X -	411	P-A11	1	
ASESOR TECNICO-VALORACION.....	2	L A	PC+S	01	X X - - -	101		1	LDO. MEDICINA
ASESOR TECNICO-VALORACION.....	2	L A	PC+S	01	X X - - -	101		1	LDO. MEDICINA
ASESOR TECNICO-VALORACION.....	4	L A	PC+S	01	X X - - -	101		1	LDO. PSICOLOGIA
TITULADO SUPERIOR.....	1	L A	PC+S	01	- - - - -	0		1	LDO. PEDAGOGIA
ASESOR TECNICO-VALORACION E INFORMACION.....	1	F B	PC	18	- X - - -	50	P-B2	1	DPL.TRR.SOCIAL 0 E0
ASESOR TECNICO-TRATAMIENTO.....	3	L B	PC+S	01	- X - - -	50		1	
ASESOR TECNICO-TRATAMIENTO.....	1	L B	PC+S	01	- X - - -	50		1	
ASESOR TECNICO-TRATAMIENTO.....	1	L B	PC+S	01	- X - - -	50		1	
ASESOR TECNICO-TRATAMIENTO.....	2	L B	PC+S	01	- X - - -	50		1	DPL. ENFERMERIA 0 F
ASESOR TECNICO-VALORACION E INFORMACION.....	4	L B	PC+S	01	- X - - -	50		1	DPL. LOGOPEDIA
TITULADO GRADO MEDIO.....	1	L B	PC+S	01	- - - - -	0		1	DPL.TRR.SOCIAL 0 E0
ADMINISTRATIVO.....	1	F C	PC+S0	14	- - - - -	0			PLAZA A EXTINGUIR
AUXILIAR ADMINISTRATIVO.....	2	F D	PC+S0	12	- - X X -	210	P-C1		
AUXILIAR ADMINISTRATIVO.....	6	F D	PC+S0	12	- - - - -	0	P-D1		
ORDENANZA.....	1	F E	PC+S0	11	- - - - -	0	P-E1		
LIMPIADORA.....	1	L E	PC+S	01	- - - - -	0			
ORDENANZA.....	2	L E	PC+S	01	- - - - -	0			

 INSTITUTO ANDALUZ SERVICIOS SOCIALES

 GERENCIA PROVINCIAL DE CORDOBA

DEHONIMACION CENTRO DE TRABAJO LOCALIDAD

DENOMINACION DEL PUESTO DE TRABAJO NIV. C. ESPECIFICO MOD. ACCS. NUM ADS GR CUERPO EXP TITULACION OTROS REQUISITOS

CORDOBA

GUARDERIA INFANTIL "REY MELCHOR"

DIRECTOR.....	1	F	B	PC	20	X	X	-	-	152	P-R2	2	PROFESOR DE E.G.B.	ADMIN. EDUCATIVA FORM. PREESCOLAR
EDUCADOR.....	1	L	B	PC/S	01	-	-	-	-	0			PROFESOR DE E.G.B.	FORM. PREESCOLAR
OFICIAL PRIMERA COCINERO.....	1	L	C	PC/S	01	X	-	-	-	50				
ESPECIALISTA EN PUERICULTURA.....	3	L	C	PC/S	01	-	-	-	-	0				
COCINERO.....	1	L	D	PC/S	01	-	-	-	-	0				
PERSONAL SV. DOMESTICOS.....	3	L	E	PC/S	02	-	-	-	-	0				
VIGILANTE.....	1	L	E	PC/S	01	-	-	-	-	0				

CORDOBA

GUARDERIA INFANTIL "REY GASPAR"

DIRECTOR.....	1	F	B	PC	20	X	X	-	-	152	P-B2	2	PROFESOR DE E.G.B.	ADMIN. EDUCATIVA FORM. PREESCOLAR
TITULADO GRADO MEDICO.....	1	L	B	PC/S	01	-	-	-	-	0			DPL. ENFERMERIA O E PLAZA A EXTINGUIR	FORM. PREESCOLAR
EDUCADOR.....	1	L	B	PC/S	01	-	-	-	-	0			PROFESOR DE E.G.B.	FORM. PREESCOLAR
OFICIAL PRIMERA COCINERO.....	1	L	C	PC/S	01	X	-	-	-	50				
ESPECIALISTA EN PUERICULTURA.....	3	L	C	PC/S	01	-	-	-	-	0				
COCINERO.....	1	L	D	PC/S	01	-	-	-	-	0				
PERSONAL SV. DOMESTICOS.....	3	L	E	PC/S	02	-	-	-	-	0				
VIGILANTE.....	1	L	E	PC/S	01	-	-	-	-	0				

CORDOBA

GUARDERIA INFANTIL "REY BALTASAR"

DIRECTOR.....	1	F	B	PC	20	X	X	-	-	152	P-B2	2	PROFESOR DE E.G.B.	ADMIN. EDUCATIVA FORM. PREESCOLAR
EDUCADOR.....	1	L	B	PC/S	01	-	-	-	-	0			PROFESOR DE E.G.B.	FORM. PREESCOLAR
OFICIAL PRIMERA COCINERA.....	1	L	C	PC/S	01	X	-	-	-	50				
ESPECIALISTA EN PUERICULTURA.....	3	L	C	PC/S	01	-	-	-	-	0				
EDUCADORA.....	2	L	C	PC/S	01	-	-	-	-	0				PLAZA A EXTINGUIR

 INSTITUTO ANDALUZ SERVICIOS SOCIALES

 GERENCIA PROVINCIAL DE CORDOBA

DENOMINACION CENTRO DE TRABAJO	LOCALIDAD	MOD.	NIV.	C. ESPECIFICO	ACC.	C.D.	R	F	I	D	P	PTSM	CUERPO	EXP	TITULACION	OTROS REQUISITOS
--------------------------------	-----------	------	------	---------------	------	------	---	---	---	---	---	------	--------	-----	------------	------------------

GUARDERIA INFANTIL "REY BALTASAR" CORDOBA

COCINERO	1	L	D	PC/S	01	-	-	-	-	-	-	-	-	0		
PERSONAL SV. DOMESTICOS	3	L	E	PC/S	02	-	-	-	-	-	-	-	-	0		
VIGILANTE	1	L	E	PC/S	01	-	-	-	-	-	-	-	-	0		

GUARDERIA INFANTIL "PETER PAN" CORDOBA

DIRECTOR	1	F	B	PC	20	X	X	-	-	-	-	-	152	P-B2	2	PROFESOR DE E.G.B.	ADMON. EDUCATIVA FORN. PREESCOLAR FORM. PREESCOLAR PLAZA A EXTINGUIR
EDUCADOR	1	L	B	PC/S	01	-	-	-	-	-	-	-	0				
PROFESOR DE PRACTICAS	1	L	C	PC/S	02	-	-	-	-	-	-	-	0				
OFICIAL PRIMERA COCINERO	1	L	C	PC/S	01	X	-	-	-	-	-	-	50				
ESPECIALISTA EN PUERICULTURA	3	L	C	PC/S	01	-	-	-	-	-	-	-	0				
AUXILIAR ENFERMERA	1	L	D	PC/S	02	-	-	-	-	-	-	-	0				PLAZA A EXTINGUIR
AUXILIAR PUERICULTORA	1	L	D	PC/S	02	-	-	-	-	-	-	-	0				PLAZA A EXTINGUIR
PERSONAL SV. DOMESTICOS	3	L	E	PC/S	02	-	-	-	-	-	-	-	0				
VIGILANTE	1	L	E	PC/S	01	-	-	-	-	-	-	-	0				

COLEGIO SAN RAFAEL CORDOBA

DIRECTOR	1	F	AB	PC	24	X	X	X	X	-	-	-	644	P-A2	2	LDO. PSICOLOGIA D.T.SOCIAL:PROF.EGR	ADMON. EDUCATIVA
TITULADO SUPERIOR	1	L	A	PC/S	01	X	X	-	-	-	-	-	101		1	LDO. PSICOLOGIA	
SUBDIRECTOR	1	F	B	PC	18	X	X	X	X	-	-	-	387	P-B2	1	DPL.TRB.SOCIAL O E0	ADMON. EDUCATIVA
EDUCADOR	12	L	B	PC/S	01	X	X	-	-	-	-	-	101			PROFESOR DE E.G.B.	EDUCACION ESPECIAL JORNADA TURNO
TITULADO GRADO MEDIO	1	L	B	PC/S	01	-	-	-	-	-	-	-	0			OPL.TRB.SOCIAL O E0	
ADMINISTRADOR	1	F	CD	PC	17	X	X	X	X	-	-	-	321	P-C1	1		JORNADA TURNO
PROFESOR DE PRACTICAS	3	L	C	PC/S	02	X	X	-	-	-	-	-	101				

 INSTITUTO ANDALUZ SERVICIOS SOCIALES

 GERENCIA PROVINCIAL DE CORDOBA

DENOMINACION CENTRO DE TRABAJO	LOCALIDAD	NIV. C. ESPECIFICO	MOD. ACCS.	C.D.	R.F.I.D.P.	PTSM	CUERPO EXP	TITULACION	OTROS REQUISITOS
COLEGIO SAN RAFAEL									
OFICIAL PRIMERA COCINERO	CORDOBA	X	PC/S	01	X	-	50		JORNADA TURNO JORNADA FESTIVOS
ESPECIALISTA EN PUERICULTURA			PC/S	01	-	-	0		JORNADA TURNO
AUXILIAR ADMINISTRATIVO			PC/SO	12	-	-	0	P-D1	
AUXILIAR CUIDADOR			PC/S	02	-	-	0		JORNADA TURNO
COCINERO			PC/S	02	-	-	0		JORNADA FESTIVOS
OFICIAL SEG. OFICIOS			PC/S	01	-	-	0		JORNADA TURNO
AYUDANTE DE CUCINA			PC/S	02	-	-	0		JORNADA FESTIVOS
CONDUCTOR			PC/S	02	-	-	0		JORNADA FESTIVOS
PERSONAL SERVICIOS DOMESTICOS			PC/S	02	-	-	0		JORNADA TURNO
JARDINERO			PC/S	02	-	-	0		JORNADA FESTIVOS
VIGILANTE			PC/S	01	-	-	0		JORNADA TURNO
LIMPIADORA			PC/S	01	-	-	0		JORNADA FESTIVOS
VIGILANTE			PC/S	01	-	-	0		JORNADA FESTIVOS
COLEGIO JUAN DE MAIREMA									
DIRECTOR	CORDOBA	X	F AB PC	24	X	X	X	P-A2	2 LDO.PSICOL.,DERECHO ADMON. EDUCATIVA DPL.TRB-SOCIAL O EQ
TITULADO SUPERIOR			PC/S	01	X	X	-	101	LDO. PSICOLOGIA
SUBDIRECTOR			PC	18	X	X	X	P-B2	1 DPL.TRB-SOCIAL O EQ ADMON. EDUCATIVA PROFESOR DE E.G.B.
EDUCADOR			PC/S	01	X	X	-	101	JORNADA TURNO JORNADA FESTIVOS
TITULADO GRADO MEDIC			PC/S	01	-	-	-	0	DPL.TRB-SOCIAL O EQ
ADMINISTRADOR			PC	17	X	X	X	P-C1	1
PROFESOR DE PRACTICAS			PC/S	02	X	X	-	101	
GOBERNANTA			PC/S	01	X	-	-	67	
OFICIAL PRIMERA COCINERO			PC/S	01	X	-	-	50	JORNADA FESTIVOS

 INSTITUTO ANDALUZ SERVICIOS SOCIALES

 GERENCIA PROVINCIAL DE CORDOBA

DENOMINACION CENTRO DE TRABAJO	LOCALIDAD	NUM ADS	GR	MOD. ACCS.	NIV. C. ESPECIFICO	C.D. R F I D P PISM	CUERPO EXP	TITULACION	OTROS REQUISITOS
CORDOBA									
COLEGIO JUAN DE MAIRENA									
AUXILIAR ADMINISTRATIVO		1	F D	PC,SO	12	- - - -	0	P-D1	JORNADA TURNO
AUXILIAR CUIDADOR		6	L D	PC,S	02	- - - -	0		JORNADA FESTIVOS PLAZA A EXTINGUIR
COCINERO		1	L D	PC,S	02	- - - -	0		JORNADA FESTIVOS
PERSONAL SERVICIOS DOMESTICOS		7	L E	PC,S	02	- - - -	0		JORNADA TURNO JORNADA FESTIVOS
CONDUCTOR		1	L E	PC,S	02	- - - -	0		JORNADA NOCTURNA
VIGILANTE		3	L E	PC,S	01	- - - -	0		JORNADA TURNO
VIGILANTE		5	L E	PC,S	01	- - - -	0		JORNADA FESTIVOS
LIMPIADORA		2	L E	PC,S	01	- - - -	0		JORNADA FESTIVOS
CORDOBA									
GUARDERIA INFANTIL SAN JOSE									
DIRECTOR		1	F B	PC	20	X X - -	152	P-B2	2 PROFESOR DE E.G.B.
EDUCADOR		1	L R	PC,S	01	- - - -	0		ADMIN. EDUCATIVA FORM. PREESCOLAR
ESPECIALISTA EN PUERICULTURA		5	L C	PC,S	01	- - - -	0		FORM. PREESCOLAR
OFICIAL PRIMERA COCINERO		1	L C	PC,S	01	- - - -	0		
AUXILIAR PUERICULTORA		1	L D	PC,S	02	- - - -	0		PLAZA A EXTINGUIR
COCINERO		1	L D	PC,S	02	- - - -	0		
PERSONAL SV. DOMESTICOS		5	L E	PC,S	02	- - - -	0		
VIGILANTE		1	L F	PC,S	01	- - - -	0		

INSTITUTO ANDALUZ SERVICIOS SOCIALES

GERENCIA PROVINCIAL DE CORDOBA

DENOMINACION CENTRO DE TRABAJO		LOCALIDAD										OTROS REQUISITOS					
DENOMINACION DEL PUESTO DE TRABAJO	NUM ADS	GR	MOD. ACCS.	C. ESPECIFICO										TITULACION			
				C.D.	R	F	I	D	P	PTSM	CUERPO	EXP					
RESIDENCIA ESTUDIOS SENECA													CORDOBA				
DIRECTOR.....	1	F	AB	PC	22	X	X	X	X	-	-	-	468	P-A2	2	LDO. PSICOLOGIA D.T.SOCIAL;PROF.EGB	ADMN. EDUCATIVA
EDUCADOR.....	4	L	B	PC,S	01	-	-	-	-	-	-	-	0				JORNADA TURNO JORNADA FESTIVOS
ADMINISTRADOR.....	1	F	CD	PC	17	X	X	-	-	-	-	-	101	P-C1	1		JORNADA TURNO
GOBERNANTA.....	1	L	C	PC,S	01	X	-	-	-	-	-	-	67				JORNADA FESTIVOS
OFICIAL PRIMERA COCINERO.....	1	L	C	PC,S	01	X	-	-	-	-	-	-	50				PLAZA A EXTINGUIR
ESPECIALISTA EN PUERICULTURA.....	1	L	C	PC,S	01	-	-	-	-	-	-	-	0				JORNADA TURNO
EDUCADOR DIPLOMADO.....	1	L	C	PC,S	01	-	-	-	-	-	-	-	0				JORNADA FESTIVOS
COCINERO.....	2	L	D	PC,S	02	-	-	-	-	-	-	-	0				JORNADA TURNO
CONSERJE.....	1	L	E	PC,S	02	-	-	-	-	-	-	-	0				JORNADA FESTIVOS
PERSONAL SV. DOMESTICOS.....	10	L	E	PC,S	02	-	-	-	-	-	-	-	0				JORNADA TURNO
PINCHE DE CUCINA.....	1	L	E	PC,S	01	-	-	-	-	-	-	-	0				JORNADA FESTIVOS
VIGILANTE.....	1	L	E	PC,S	01	-	-	-	-	-	-	-	0				JORNADA TURNO
PEON.....	1	L	E	PC,S	01	-	-	-	-	-	-	-	0				JORNADA FESTIVOS
GUARDERIA INFANTIL SAN RAFAEL													CORDOBA				
DIRECTOR.....	1	F	B	PC	20	X	X	-	-	-	-	-	152	P-B2	2	PROFESOR DE E.G.B.	ADMN. EDUCATIVA FORM. PREESCOLAR
TITULADO GRADO MEDIO.....	1	L	B	PC,S	01	-	-	-	-	-	-	-	0				PLAZA A EXTINGUIR
EDUCADOR.....	1	L	B	PC,S	01	-	-	-	-	-	-	-	0				FORM. PREESCOLAR
OFICIAL PRIMERA COCINERO.....	1	L	C	PC,S	01	X	-	-	-	-	-	-	50				PLAZA A EXTINGUIR
ESPECIALISTA EN PUERICULTURA.....	8	L	C	PC,S	01	-	-	-	-	-	-	-	0				FORM. PREESCOLAR
COCINERO.....	1	L	D	PC,S	02	-	-	-	-	-	-	-	0				PLAZA A EXTINGUIR: 1
OFICIAL SEGUNDA OFICIOS.....	1	L	D	PC,S	01	-	-	-	-	-	-	-	0				
PERSONAL SERVICIO DOMESTICO.....	7	L	E	PC,S	02	-	-	-	-	-	-	-	0				
VIGILANTE.....	1	L	F	PC,S	01	-	-	-	-	-	-	-	0				

INSTITUTO ANDALUZ SERVICIOS SOCIALES

GERENCIA PROVINCIAL DE CORDOBA

DENOMINACION CENTRO DE TRABAJO	LOCALIDAD
.....
DENOMINACION DEL PUESTO DE TRABAJO	MOD. C. ESPECIFICO
.....
NUM ADS	GR
.....
TITULACION	OTROS REQUISITOS
.....

NIV.	C. ESPECIFICO
18	X X - - -
01	- - - - -
136	P-B11 1
0	- - - - -

CENTRO DE DIA TERCERA EDAD

ESPEJO

DIRECTOR.....	1	F	BC	PC	18	X	X	-	-	136	P-B11	1	FORM. ASIST. SOCIAL
ORDENANZA.....	1	L	E	PC,S	01	-	-	-	-	0	-	-	-

CENTRO DE DIA TERCERA EDAD

FERNAN NUÑEZ

DIRECTOR.....	1	F	BC	PC	18	X	X	-	-	136	P-B11	1	FORM. ASIST. SOCIAL
ORDENANZA.....	1	L	E	PC,S	01	-	-	-	-	0	-	-	-

CENTRO DE DIA TERCERA EDAD

FUENTE OREJUNA

DIRECTOR.....	1	F	BC	PC	18	X	X	-	-	136	P-B11	1	FORM. ASIST. SOCIAL
TITULADO GRADO MEDIO.....	1	L	B	PC,S	01	-	-	-	-	0	-	-	-
ORDENANZA.....	1	L	E	PC,S	01	-	-	-	-	0	-	-	-

CENTRO DE DIA TERCERA EDAD

HINOJOSA DEL DUQUE

DIRECTOR.....	1	F	BC	PC	18	X	X	-	-	136	P-B11	1	FORM. ASIST. SOCIAL
ORDENANZA.....	1	L	E	PC,S	01	-	-	-	-	0	-	-	-

INSTITUTO ANDALUZ SERVICIOS SOCIALES

 GERENCIA PROVINCIAL DE CORDOBA

DETERMINACION CENTRO DE TRABAJO LOCALIDAD

DENOMINACION DEL PUESTO DE TRABAJO MOD. ACCS. C.D. NIV. C. F.SPECIFICO R.F.I.D.P.TSM CUERPO EXP. TITULACION OTROS REQUISITOS

GUARDERIA INFANTIL LA ESTRELLA LUCEÑA

DIRECTOR.....	1	F	B	PC	20	X	X	-	-	152	P-B2	2	PROFESOR DE E.G.B.	ADMON. EDUCATIVA FORM. PREESCOLAR FORM. PREESCOLAR
EDUCADOR.....	1	L	B	PC/S	01	-	-	-	-	-	-	-	PROFESOR DE E.G.B.	
OFICIAL PRIMERA COCINERO.....	1	L	C	PC/S	01	X	-	-	-	-	-	-		
ESPECIALISTA EN PUERICULTURA.....	5	L	C	PC/S	01	-	-	-	-	-	-	-		
COCINERO.....	1	L	D	PC/S	02	-	-	-	-	-	-	-		
OFICIAL SEGUNDA OFICIOS.....	1	L	D	PC/S	01	-	-	-	-	-	-	-		
PERSONAL SERVICIO DOMESTICO.....	3	L	E	PC/S	02	-	-	-	-	-	-	-		

GUARDERIA INFANTIL "LAS SOLEDADES" LUCEÑA

DIRECTOR.....	1	F	B	PC	20	X	X	-	-	152	P-B2	2	PROFESOR DE E.G.B.	ADMON. EDUCATIVA FORM. PREESCOLAR FORM. PREESCOLAR
EDUCADOR.....	1	L	B	PC/S	01	-	-	-	-	0	-	-		
OFICIAL PRIMERA COCINERO.....	1	L	C	PC/S	01	X	-	-	-	50	-	-		
ESPECIALISTA EN PUERICULTURA.....	3	L	C	PC/S	01	-	-	-	-	0	-	-		
AUXILIAR PUERICULTORA.....	1	L	D	PC/S	02	-	-	-	-	0	-	-		PLAZA A EXTINGUIR
COCINERO.....	1	L	D	PC/S	01	-	-	-	-	0	-	-		PLAZA A EXTINGUIR
AUXILIAR DE ENFERMERA.....	1	L	D	PC/S	01	-	-	-	-	0	-	-		PLAZA A EXTINGUIR
PERSONAL SERVICIO DOMESTICO.....	4	L	E	PC/S	02	-	-	-	-	0	-	-		PLAZA A EXTINGUIR
CONSERJE.....	1	L	E	PC/S	02	-	-	-	-	0	-	-		PLAZA A EXTINGUIR
VIGILANTE.....	1	L	E	PC/S	01	-	-	-	-	0	-	-		PLAZA A EXTINGUIR

CENTRO DE DIA TERCERA EDAD LUCEÑA

DIRECTOR.....	1	F	PC	PC	18	X	X	-	-	136	P-R11	1	DPL-TRB.SOCIAL O EQ	FORM. ASIST. SOCIAL
TITULADO GRADO MEDICO.....	1	L	E	PC/S	01	-	-	-	-	0	-	-		PLAZA A EXTINGUIR: 1
ORDENANZA.....	2	L	E	PC/S	01	-	-	-	-	0	-	-		

 INSTITUTO ANDALUZ SERVICIOS SOCIALES

 GERENCIA PROVINCIAL DE CORDOBA

DENOMINACION CENTRO DE TRABAJO	LOCALIDAD	NUM ADS	GR	MOD. ACCS.	NIV. C. ESPECIFICO	TITULACION	OTROS REQUISITOS
					C.D. R F I D P PTSM		
CENTRO DE DIA TERCERA EDAD							
LORQUE							
DIRECTOR.....		1	F 9C	PC	18	X X - - -	136 P-R11 1
ORDENANZA.....		1	L E	PC/S	01	- - - - -	0
GUARDERIA INFANTIL LAS VINAS							
MONTILLA							
DIRECTOR.....		1	F B	PC	20	X X - - -	152 P-32 2
EDUCADOR.....		1	L B	PC/S	01	- - - - -	0
OFICIAL PRIMERA COCINERO.....		1	L C	PC/S	01	X - - - -	50
ESPECIALISTA EN PUERICULTURA.....		5	L C	PC/S	01	- - - - -	0
COCINERO.....		1	L D	PC/S	02	- - - - -	0
OFICIAL SEGUNDA OFICIOS.....		1	L D	PC/S	01	- - - - -	0
PERSONAL SV. DOMESTICOS.....		4	L E	PC/S	02	- - - - -	0
GUARDERIA INFANTIL ANA XIMENEZ							
MONTILLA							
DIRECTOR.....		1	F B	PC	20	X X - - -	152 P-52 2
EDUCADOR.....		1	L B	PC/S	01	- - - - -	0
OFICIAL PRIMERA COCINERO.....		1	L C	PC/S	01	X - - - -	50
ESPECIALISTA EN PUERICULTURA.....		5	L C	PC/S	01	- - - - -	0
COCINERO.....		1	L D	PC/S	02	- - - - -	0
PERSONAL SV. DOMESTICOS.....		4	L E	PC/S	02	- - - - -	0
VIGILANTE.....		1	L E	PC/S	01	- - - - -	0

PLAZA A EXTINGUIR

 INSTITUTO ANDALUZ SERVICIOS SOCIALES

 GERENCIA PROVINCIAL DE CORDOBA

DENOMINACION CENTRO DE TRABAJO	LOCALIDAD	NUM ADS	GR	MOD. ACCS.	NIV. C. ESPECIFICO	C.D. R F I D P PTSM	CUERPO EXP	TITULACION	OTROS REQUISITOS
--------------------------------	-----------	---------	----	------------	--------------------	---------------------	------------	------------	------------------

CENTRO DE DIA TERCERA EDAD										
MONTILLA										
DIRECTOR.....		1	F	BC	PC	18	X	X	1	FORM. ASIST. SOCIAL
TITULADO SUPERIOR.....		1	L	A	PC,S	01	-	-	0	JORNADA REDUCIDA PLAZA A EXTINGUIR
TITULADO GRADO MEDIO.....		1	L	B	PC,S	01	-	-	0	PLAZA A EXTINGUIR
AUXILIAR AYUDA DOMICILIO.....		2	L	D	PC,S	02	-	-	0	PLAZA A EXTINGUIR
ORDENANZA.....		1	F	E	PC,S0	11	-	-	0	PLAZA A EXTINGUIR
PERSONAL SV. DOMESTICOS.....		2	L	E	PC,S	02	-	-	0	PLAZA A EXTINGUIR
ORDENANZA.....		1	L	E	PC,S	01	-	-	0	

CENTRO DE DIA TERCERA EDAD										
MONTORO										
DIRECTOR.....		1	F	BC	PC	18	X	X	1	FORM. ASIST. SOCIAL
TITULADO GRADO MEDIO.....		1	L	B	PC,S	01	-	-	0	
ORDENANZA.....		1	L	E	PC,S	01	-	-	0	DPL.TRB.SOCIAL 0 EQ

GUARDERIA INFANTIL NTRA SRA DE BELEN										
PALMA DEL RIO										
DIRECTOR.....		1	F	B	PC	20	X	X	2	PROFESOR DE E.G.B.
TITULADO SUPERIOR.....		1	L	A	PC,S	01	-	-	0	LDO. MEDICINA
EDUCADOR.....		1	L	H	PC,S	01	-	-	0	ADMN. EDUCATIVA FORM. PREESCOLAR
TITULADO GRADO MEDIO.....		1	L	P	PC,S	01	-	-	0	JORNADA REDUCIDA PLAZA A EXTINGUIR
OFICIAL PRIMERA COCINERO.....		1	L	C	PC,S	01	X	-	50	FORM. PREESCOLAR
ESPECIALISTA EN PUERICULTURA.....		4	L	C	PC,S	01	-	-	0	DPL. ENFERMERIA 0 E PLAZA A EXTINGUIR
COCINERO.....		1	L	C	PC,S	02	-	-	0	
OFICIAL SEGUNDA OFICIOS.....		1	L	D	PC,S	01	-	-	0	
CONSERJE.....		1	L	E	PC,S	01	-	-	0	
PERSONAL SV. DOMESTICOS.....		4	L	E	PC,S	02	-	-	0	PLAZA A EXTINGUIR

 INSTITUTO ANDALUZ SERVICIOS SOCIALES

 GERENCIA PROVINCIAL DE CORDOBA

DENOMINACION DEL PUESTO DE TRABAJO	NUM ADS	GR	MOD. ACCS.	NIV. C. ESPECIFICO	LOCALIDAD	TITULACION	OTROS REQUISITOS
			C.D. R F I D P	P T S M			
CENTRO DE DIA TERCERA EDAD							
PALMA DEL RIO							
DIRECTOR.....	1	F	RC	PC	18	X X - - -	136 P-311 1 FORM. ASIST. SOCIAL
TITULADO GRADO MEDIO.....	1	L	A	PC,S	01	- - - - -	0 DPL.TRR.SOCIAL O EQ
ORDENANZA.....	1	L	E	PC,S	01	- - - - -	0
CENTRO DE SERV. SOCIALES-CENTRO DE DIA							
PEÑARROYA-PUEBLO NUEVO							
DIRECTOR.....	1	F	RC	PC	18	X X - - -	136 P-311 1 FORM. ASIST. SOCIAL
ORDENANZA.....	1	L	F	PC,S	01	- - - - -	0
COMEDOR ADULTOS INVALIDOS							
PEÑARROYA-PUEBLO NUEVO							
DIRECTOR.....	1	F	RC	PC	18	X X - - -	136 P-311 1 FORM. ASIST. SOCIAL
OFICIAL PRIMERA COCINERO.....	1	L	C	PC,S	01	- - - - -	50
PERSONAL SERVICIO DOMESTICO.....	1	L	F	PC,S	02	- - - - -	0
CENTRO DE DIA TERCERA EDAD							
PEÑARROYA-PUEBLO NUEVO							
DIRECTOR.....	1	F	RC	PC	18	X X - - -	136 P-311 1 FORM. ASIST. SOCIAL
TITULADO SUPERIOR.....	1	L	A	PC,S	01	- - - - -	0 LDO. MEDICINA
TITULADO GRADO MEDIO.....	1	L	H	PC,S	01	- - - - -	0 DPL. ENFERMERIA O E JORNADA REDUCIDA:24 PLAZA A EXTINGUIR
AUXILIAR HOGAR.....	2	L	D	PC,S	02	- - - - -	0 PLAZA A EXTINGUIR
AUXILIAR ADMINISTRATIVO.....	1	L	D	PC,S	02	- - - - -	0 PLAZA A EXTINGUIR
ORDENANZA.....	2	F	E	PC,S0	11	- - - - -	0 P-E1

 INSTITUTO ANDALUZ SERVICIOS SOCIALES

 GERENCIA PROVINCIAL DE CORDOBA

DENOMINACION CENTRO DE TRABAJO	LOCALIDAD	MOD.	NIV.	C. ESPECIFICO	NUM ADS	GR	ACCS.	C.D.	R F I D P	PTSM	CUERPO	EXP	TITULACION	OTROS REQUISITOS

CENTRO DE DIA, TERCERA EDAD	PEARRROYA-PUEBLO NUEVO													
PERSONAL SV. DOMESTICOS		2	L	E			PC,S	02	-	-	-	0		PLAZA A EXTINGUIR

GUARDERIA INFANTIL EL MINERO														
DIRECTOR		1	F	B			PC	20	X	X	-	-	152	P-92 2 PROFESOR DE E.G.B.
EDUCADOR		1	L	B			PC,S	01	-	-	-	0		ADMIN. EDUCATIVA
OFICIAL PRIMERA COCINERO		1	L	C			PC,S	01	X	-	-	50		FORM. PREESCOLAR
ESPECIALISTA EN PUERICULTURA		7	L	C			PC,S	01	-	-	-	0		FORM. PREESCOLAR
COCINERO		1	L	B			PC,S	02	-	-	-	0		
OFICIAL SEGUNDA OFICIOS		1	L	B			PC,S	01	-	-	-	0		
PERSONAL SERVICIO DOMESTICO		5	L	E			PC,S	02	-	-	-	0		

CENTRO DE SERV. SOCIALES-CENTRO DE DIA														
POSADAS														
DIRECTOR		1	F	B			PC	18	X	X	-	-	136	P-92 1
ORDENANZA		1	L	E			PC,S	01	-	-	-	0		FORM. ASIST. SOCIAL

GUARDERIA INFANTIL EL CISNE														
POZOBLANCO														
DIRECTOR		1	F	B			PC	20	X	X	-	-	152	P-92 2 PROFESOR DE E.G.B.
EDUCADOR		1	L	B			PC,S	01	-	-	-	0		ADMIN. EDUCATIVA
OFICIAL PRIMERA COCINERO		1	L	C			PC,S	01	X	-	-	50		FORM. PREESCOLAR
ESPECIALISTA EN PUERICULTURA		5	L	C			PC,S	01	-	-	-	0		FORM. PREESCOLAR

 INSTITUTO ANDALUZ SERVICIOS SOCIALES

 GERENCIA PROVINCIAL DE CORDOBA

DENOMINACION CENTRO DE TRABAJO	LOCALIDAD	NIV. C. ESPECIFICO	MOD. ACCS.	NUM ADS GR	CUERPO EXP	TITULACION	OTROS REQUISITOS
		C. D. R F I D P TSM					
GUARDERIA INFANTIL EL CISNE							
	POZORLANCO						
COCINERO.....			PC/S	1 L D	02		0
OFICIAL SEGUNDA OFICIOS.....			PC/S	1 L D	01		0
PERSONAL SERVICIO DOMESTICO.....			PC/S	4 L F	02		0
CENTRO DE DIA TERCERA EDAD							
	POZORLANCO						
DIRECTOR.....			PC	1 F RC	18	X X	FORM. ASIST. SOCIAL
TITULADO GRADO MEDIC.....			PC/S	1 L E	01		DPL. IRR. SOCIAL O EG
ORDENANZA.....			PC/S	1 L E	01		0
GUARD. INF. NTRA SRA AURORA Y SAN PABLO							
	PRIEGO DE CORDOBA						
DIRECTOR.....			PC	1 F D	20	X X	202 P-R2 2 PROFESSOR DE E.G.B.
EDUCADOR.....			PC/S	1 L R	01		ADMIN. EDUCATIVA
OFICIAL PRIMERA COCINERO.....			PC/S	1 L C	01	X	FORM. PREESCOLAR
ESPECIALISTA EN PUERICULTURA.....			PC/S	7 L C	01		FORM. PREESCOLAR
COCINERO.....			PC/S	1 L D	02		
OFICIAL SEGUNDA OFICIOS.....			PC/S	1 L D	01		
CONSERJE.....			PC/S	1 L E	02		
PERSONAL SERVICIO DOMESTICO.....			PC/S	6 L E	02		PLAZA A EXTINGUIR

 INSTITUTO ANDALUZ SERVICIOS SOCIALES

 GERENCIA PROVINCIAL DE CORDOBA

DENOMINACION CENTRO DE TRABAJO

LOCALIDAD

DENOMINACION DEL PUESTO DE TRABAJO NUM ADS GR MOD. ACCS. NIV. C. ESPECIFICO C.D. R F I D P PTSM CUERPO EXP TITULACION OTROS REQUISITOS

CENTRO DE DIA TERCERA EDAD

PRIEGO DE CORDOBA

DIRECTOR.....	1	F	BC	PC	18	X	X	-	-	136	P-B11	1	LPO. MEDICINA	FORM. ASIST. SOCIAL JORNADA REDUCIDA:12 PLAZA A EXTINGUIR
TITULADO SUPERIOR.....	1	L	A	PC,S	01	-	-	-	-	0				
TITULADO GRADO MEDIO.....	1	L	R	PC,S	01	-	-	-	-	0			DPL.TRB.SOCIAL O EØ	
TITULADO GRADO MEDIO.....	1	L	B	PC,S	01	-	-	-	-	0			DPL. ENFERMERIA O E	JORNADA REDUCIDA:12 PLAZA A EXTINGUIR
ORDENANZA.....	1	F	E	PC,S0	11	-	-	-	-	0	P-E1			PLAZA A EXTINGUIR
ORDENANZA.....	1	L	E	PC,S	01	-	-	-	-	0				PLAZA A EXTINGUIR

GUARD. INF. LA DIVINA PROVIDENCIA

PUENTE-GENIL

DIRECTOR.....	1	F	R	PC	20	X	X	-	-	152	P-B2	2	PROFESOR DE E.G.B.	ADMON. EDUCATIVA FORM. PREESCOLAR
EDUCADOR.....	1	L	R	PC,S	01	-	-	-	-	0				
OFICIAL PRIMERA COCINERO.....	1	L	C	PC,S	01	X	-	-	-	50				
ESPECIALISTA EN PUERICULTURA.....	7	L	C	PC,S	01	-	-	-	-	0				
COCINERO.....	1	L	B	PC,S	02	-	-	-	-	0				
OFICIAL SEGUNDA OFICIOS.....	1	L	D	PC,S	01	-	-	-	-	0				
PERSONAL SV. DOMESTICOS.....	5	L	E	PC,S	02	-	-	-	-	0				

CENTRO DE DIA TERCERA EDAD

PUENTE-GENIL

DIRECTOR.....	1	F	BC	PC	18	X	X	-	-	136	P-P11	1	DPL.TMB.SOCIAL O EØ	FORM. ASIST. SOCIAL
TITULADO GRADO MEDIO.....	1	L	B	PC,S	01	-	-	-	-	0				PLAZA A EXTINGUIR
PERSONAL SV. DOMESTICOS.....	2	L	E	PC,S	02	-	-	-	-	0				PLAZA A EXTINGUIR
ORDENANZA.....	2	L	E	PC,S	01	-	-	-	-	0				PLAZA A EXTINGUIR: 1

 INSTITUTO ANDALUZ SERVICIOS SOCIALES

 GERENCIA PROVINCIAL DE GRANADA

DENOMINACION CENTRO DE TRABAJO	LOCALIDAD	NUM ADS	GR	MOD. ACCS.	NIV. C. ESPECIFICO			CUERPO EXP	TITULACION	OTROS REQUISITOS		
					C.D.	R F I D P	PTSM					
GUARDERIA INFANTIL ALPUJARRA												
DIRECTOR.....	ALBUJOL	1	F B	PC	20	X X	--	152	P-92	2	PROFESOR DE E.G.B.	ADMON. EDUCATIVA
EDUCADOR.....		1	L B	PC/S	01	--	--	0			PROFESOR DE E.G.B.	FORM. PREESCOLAR
OFICIAL PRIMERA COCINERO.....		1	L C	PC/S	01	X	--	50				FORM. PREESCOLAR
ESPECIALISTA EN PUERICULTURA.....		6	L C	PC/S	01	--	--	0				
COCINERO.....		1	L D	PC/S	02	--	--	0				
OFICIAL DE SEGUNDA DE OFICIOS.....		1	L U	PC/S	01	--	--	0				
PERSONAL DE SERVICIOS DOMESTICOS.....		5	L E	PC/S	02	--	--	0				
CENTRO DE DIA TERCERA EDAD												
ALHAMA DE GRANADA												
DIRECTOR.....		1	F BC	PC	18	X X	--	136	P-B11	1		FORM. ASIST. SOCIAL
ORDENANZA.....		1	L E	PC/S	01	--	--	0				
COMEDUR MIXTO												
ALHAMA DE GRANADA												
DIRECTOR.....		1	F BC	PC	18	X X	--	136	P-B11	1		FORM. ASIST. SOCIAL
GOBERNANTA.....		1	L C	PC/S	01	X	--	67				
OFICIAL PRIMERA COCINERO.....		1	L C	PC/S	01	X	--	50				
PERSONAL SERVICIOS DOMESTICOS.....		2	L E	PC/S	02	--	--	0				

 INSTITUTO ANDALUZ SERVICIOS SOCIALES

 GERENCIA PROVINCIAL DE GRANADA

DENOMINACION CENTRO DE TRABAJO

LOCALIDAD

DENOMINACION DEL PUESTO DE TRABAJO NUM ADS GR MOD. ACCS. NIV. C. ESPECIFICO CUERPO EXP TITULACION OTROS REQUISITOS

CENTRO DE DIA TERCERA EDAD

ALMUECAR

DIRECTOR.....	1	F	BC	PC	18	X X - -	136	P-B11	1	DPL.TRB.SOCIAL O E ⁴	FORM. ASIST. SOCIAL
TITULADO GRADO MEDIO.....	1	L	B	PC,S	01	- - - -	-	-	0	-	JORNADA TURNO
ORDENANZA.....	1	L	E	PC,S	01	- - - -	-	-	0	-	JORNADA FESTIVOS

RESIDENCIA DE PENSIONISTAS

ARMILLA

DIRECTOR.....	1	F	AB	PC	24	X X X X	-	644	P-A11	3	LDO. MEDICINA	FORM. GERIATRIA
TITULADO SUPERIOR.....	1	L	A	PC,S	01	X X - -	-	202	-	-	LDO. PSICOLOGIA	-
TITULADO SUPERIOR.....	1	L	A	PC,S	01	X X - -	-	101	-	-	-	-
ADMINISTRADOR.....	1	F	BC	PC	18	X X X X	-	387	P-B11	1	DPL. ENFERMERIA O E	JORNADA TURNO
UN. SERVICIOS SANITARIOS.....	1	L	B	PC,S	01	X X - -	-	202	-	1	-	-
JF. SERVICIOS GENERALES.....	1	L	B	PC,S	01	X X - -	-	136	-	-	-	-
TITULADO GRADO MEDIO.....	1	L	B	PC,S	01	X X - -	-	101	-	-	-	-
TITULADO GRADO MEDIO.....	1	L	B	PC,S	01	X X - -	-	101	-	-	-	-
TITULADO GRADO MEDIO.....	4	L	B	PC,S	01	X X - -	-	101	-	-	-	-
TITULADO GRADO MEDIO.....	2	L	B	PC,S	01	- - - -	-	0	P-C1	-	-	-
ADMINISTRATIVO.....	1	F	C	PC,SO	14	- - - -	-	0	-	-	-	-
JEFE COCINA.....	1	L	C	PC,S	02	X X - -	-	101	-	1	-	-
JEFE SERVICIOS TECNICOS Y/G MANTENIMIENT.....	1	L	C	PC,S	02	X X - -	-	101	-	1	-	-
GOBERNANTA.....	3	L	C	PC,S	01	X - - -	-	67	-	-	-	-
OFICIAL PRIMERA COCINA.....	2	L	C	PC,S	01	X - - -	-	50	-	-	-	-
ENCARGADO ALMACEN.....	1	L	C	PC,S	01	X - - -	-	50	-	-	-	-
OFICIAL PRIMERA OFICIOS.....	2	L	C	PC,S	01	- - - -	-	0	-	-	-	-
AUXILIAR ADMINISTRATIVO.....	2	F	D	PC,SO	12	- - - -	-	0	P-D1	-	-	-
AUXILIAR DE CLINICA.....	10	L	D	PC,S	02	X X - -	-	101	-	-	-	-
COCINERO.....	2	L	D	PC,S	02	- - - -	-	0	-	-	-	-
OFICIAL SEGUNDA OFICIOS.....	2	L	D	PC,S	01	- - - -	-	0	-	-	-	-
CORSERJE.....	1	L	E	PC,S	02	- - - -	-	0	-	-	-	-
TELEFONISTA.....	1	L	E	PC,S	02	- - - -	-	0	-	-	-	-

 INSTITUTO ANDALUZ SERVICIOS SOCIALES

 GERENCIA PROVINCIAL DE GRANADA

DENOMINACION DEL PUESTO DE TRABAJO	NUM ADS	GR	MOD. ACCS.	NIV. C. ESPECIFICO	C.D. R F I D P PISM	TITULACION	OTROS REQUISITOS
LOCALIDAD							
RESIDENCIA DE PENSIONISTAS							
PERSONAL SV. DOMESTICOS.....	35	L E	PC,S	02	- - - -	0	JORNADA TURNO
AYUDANTE COCINA.....	2	L E	PC,S	02	- - - -	0	JORNADA FESTIVOS
AUXILIAR SANITARIO.....	4	L E	PC,S	02	- - - -	0	JORNADA TURNO
CONDUCTOR.....	1	L E	PC,S	02	- - - -	0	JORNADA FESTIVOS
ORDENANZA.....	7	L E	PC,S	01	- - - -	0	JORNADA TURNO
PIÑCHE DE COCINA.....	2	L E	PC,S	01	- - - -	0	JORNADA FESTIVOS
PEON.....	1	L E	PC,S	01	- - - -	0	JORNADA FESTIVOS
LIMPIADORA.....	2	L E	PC,S	01	- - - -	0	JORNADA FESTIVOS
VIGILANTE.....	2	L E	PC,S	01	- - - -	0	JORNADA NOCTURNA
ATARFE							
CENTRO DE DIA TERCERA EDAD							
DIRECTOR.....	1	F BC	PC	18	X X - -	136 P-B11 1	FORM. ASIST. SOCIAL
TITULADO GRADO MEDIO.....	1	L B	PC,S	01	- - - -	0	DPL.TRH.SOCIAL 0 EQ
ORDENANZA.....	1	L E	PC,S	01	- - - -	0	JORNADA TURNO
BAZA							
CENTRO DE SERV. SOCIALES-CENTRO DE DIA							
DIRECTOR.....	1	F BC	PC	18	X X - -	136 P-B11 1	FORM. ASIST. SOCIAL
ORDENANZA.....	1	L E	PC,S	01	- - - -	0	JORNADA FESTIVOS

 INSTITUTO ANDALUZ SERVICIOS SOCIALES

 GERENCIA PROVINCIAL DE GRANADA

DENOMINACION DEL PUESTO DE TRABAJO	NUM ADS	GR	MOD. ACCS.	NIV. C. ESPECIFICO	C.D. R F I D P PTSM	CUERPO EXP	TITULACION	OTROS REQUISITOS
LOCALIDAD								
COMEDOR MIXTO								
BAZA								
DIRECTOR	1	F	BC	PC	18	X X	136 P-B11 1	FORM. ASIST. SOCIAL
GOBERNANTA	1	L	C	PC/S	01	X	67	
OFICIAL PRIMERA COCINERO	1	L	C	PC/S	01	X	50	
PERSONAL SERVICIOS DOMESTICOS	2	L	E	PC/S	02		0	

BAZA								
GUARDERIA INFANTIL SANTO ANGEL								
BAZA								
DIRECTOR	1	F	B	PC	20	X X	152 P-R2 2	PROFESOR DE E.G.P. ADMON. EDUCATIVA FORM. PREESCOLAR
EDUCADOR	1	L	R	PC/S	01		0	PROFESOR DE E.G.H. FORM. PREESCOLAR
OFICIAL PRIMERA COCINERO	1	L	C	PC/S	01	X	50	
ESPECIALISTA EN PUERICULTURA	4	L	C	PC/S	01		0	
COCINERO	1	L	D	PC/S	02		0	
AUXILIAR PUERICULTURA	2	L	D	PC/S	02		0	PLAZA A EXTINGUIR
OFICIAL SEGUNDA DE OFICIOS	1	L	D	PC/S	01		0	
PERSONAL SERVICIOS DOMESTICOS	4	L	E	PC/S	02		0	

BAZA								
CENTRO DE DIA TERCERA EDAD								
BAZA								
DIRECTOR	1	F	BC	PC	18	X X	136 P-B11 1	FORM. ASIST. SOCIAL
TITULADO GRADO MEDIO	1	L	B	PC/S	01		0	DPL.TRB.SOCIAL 0 E
ORDENANZA	1	L	E	PC/S	01		0	JORNADA TURNO JORNADA FESTIVOS

 INSTITUTO ANDALUZ SERVICIOS SOCIALES

 GERENCIA PROVINCIAL DE GRANADA

DENOMINACION CENTRO DE TRABAJO LOCALIDAD

DENOMINACION DEL PUESTO DE TRABAJO NIV. C. ESPECIFICO OTROS REQUISITOS

MOD. ACCS. C-D. R F I D P PTSM CUERPO EXP TITULACION

NUM ADS GR PC PC,S 18 X X - - 136 P-B11 1

CENTRO DE SERV. SOCIALES-CENTRO DE DIA CASTRIL

DIRECTOR..... 1 F 8C PC 18 X X - - 136 P-B11 1

ORDENANZA..... 1 L E PC,S 01 - - - - 0

CENTRO DE SERV. SOCIALES-CENTRO DE DIA CULLAR-BAZA

DIRECTOR..... 1 F 8C PC 18 X X - - 136 P-311 1

ORDENANZA..... 1 L E PC,S 01 - - - - 0

CENTRO DE DIA TERCERA EDAD VI GRANADA

DIRECTOR..... 1 F 8C PC 18 X X - - 136 P-B11 1

ORDENANZA..... 1 L E PC,S 01 - - - - 0

CENTRO DE DIA TERCERA EDAD III CAMPUS GRANADA

DIRECTOR..... 1 F 8C PC 18 X X - - 136 P-911 1

ORDENANZA..... 2 L E PC,S 01 - - - - 0

 INSTITUTO ANDALUZ SERVICIOS SOCIALES

 GERENCIA PROVINCIAL DE GRANADA

DENOMINACION CENTRO DE TRABAJO

LOCALIDAD

DENOMINACION DEL PUESTO DE TRABAJO MOD. ACCS. NIV. C. ESPECIFICO NUM ADS GR CUERPO EXP TITULACION OTROS REQUISITOS

PROGRAMAS ESPECIFICOS

GRANADA

ESPECIALISTA EN PUFFICULTURA..... 2 L C PC/S 01 - - - - 0 PLAZA A EXTINGUIR

HOGAR ESCOLAR BERMUDEZ DE CASTRO.

GRANADA

DIRECTOR.....	1	F	AB	PC	22	X	X	X	X	-	468	P-A2	2	LDO. PSICOLOGIA D.T.SOCIAL;PROF.EGR LDO. MEDICINA	ADMON. EDUCATIVA
TITULARO SUPERIOR.....	1	L	A	PC/S	01	-	-	-	-	-	0			JORNADA REDUCIDA:15 PLAZA A EXTINGUIR	
TITULADO SUPERIOR.....	1	L	A	PC/S	01	-	-	-	-	-	0			JORNADA FESTIVOS	
TITULADO GRADO MEDIO.....	1	L	B	PC/S	01	-	-	-	-	-	0			JORNADA FESTIVOS	
EDUCADOR.....	7	L	B	PC/S	01	-	-	-	-	-	0			JORNADA TURNO	
ADMINISTRADOR.....	1	F	CD	PC	17	X	X	-	-	-	101	P-C1	1	JORNADA TURNO	
OFICIAL PRIMERA COCINERO.....	1	L	C	PC/S	01	X	-	-	-	-	50			JORNADA FESTIVOS	
ESPECIALISTA EN PUERICULTURA.....	2	L	C	PC/S	01	-	-	-	-	-	0			JORNADA FESTIVOS	
ENCARGADO DE ALMACEN.....	1	L	C	PC/S	01	-	-	-	-	-	0			JORNADA TURNO	
COCINERO.....	2	L	D	PC/S	02	-	-	-	-	-	0			JORNADA TURNO	
OFICIAL SEGUNDA OFICIOS.....	1	L	D	PC/S	01	-	-	-	-	-	0			JORNADA FESTIVOS	
PERSONAL SV. DOMESTICOS.....	13	L	E	PC/S	02	-	-	-	-	-	0			JORNADA TURNO	
VIGILANTE.....	2	L	E	PC/S	01	-	-	-	-	-	0			JORNADA FESTIVOS	
PINCHE DE CUCINA.....	2	L	E	PC/S	01	-	-	-	-	-	0			JORNADA TURNO	

 INSTITUTO ANDALUZ SERVICIOS SOCIALES

 GERENCIA PROVINCIAL DE GRANADA

DEMINACION CENTRO DE TRABAJO	NUM ADS	GR	MOD. ACCS.	NIV. C. ESPECIFICO	LOCALIDAD	CUERPO EXP	TITULACION	OTROS REQUISITOS			
				C. D. R F I D P PTSM							
GRANADA											
HOGAR ESCOLAR ANGEL GANIVET											
DIRECTOR.....	1	F	AR	PC	22	X X X X	2	468 P-A2	2	LDO. PSICOLOGIA D.T.SOCIAL;PROF.EGR LDO. PSICOLOGIA DPL.TRB.SOCIAL 0 E0	ADMON. EDUCATIVA
TITULADO SUPERIOR.....	1	L	A	PC,S	01	- - - -	0				
TITULADO GRADO MEDIO.....	2	L	B	PC,S	01	- - - -	0				
EDUCADOR.....	7	L	B	PC,S	01	- - - -	0				
ADMINISTRADOR.....	1	F	CD	PC	17	X X - -	101	P-C1	1		JORNADA TURNO
JF. SV. TECNICOS Y/O MANTENIMIENTO.....	1	L	C	PC,S	02	- - - -	0				PLAZA A EXTINGUIR
OFICIAL PRIMERA COCINERO.....	2	L	C	PC,S	01	X - - -	50				JORNADA TURNO
GOBERNANTA.....	2	L	C	PC,S	01	- - - -	0				JORNADA TURNO
ESPECIALISTA EN PUERICULTURA.....	7	L	C	PC,S	01	- - - -	0				JORNADA FESTIVOS
COCINERO.....	1	L	D	PC,S	02	- - - -	0				JORNADA TURNO
OFICIAL SEGUNDA OFICIOS.....	1	L	D	PC,S	01	- - - -	0				JORNADA FESTIVOS
PERSONAL SV. DOMESTICOS.....	12	L	E	PC,S	02	- - - -	0				JORNADA FESTIVOS
VIGILANTE.....	2	L	E	PC,S	01	- - - -	0				JORNADA TURNO
PINCHE DE CUCINA.....	2	L	E	PC,S	01	- - - -	0				JORNADA TURNO
GRANADA											
GUARDERIA INFANTIL VIRGEN INMACULADA											
DIRECTOR.....	1	F	B	PC	20	X X - -	202	P-B2	2	PROFESOR DE E.G.B.	ADMON. EDUCATIVA FORM. PREESCOLAR PLAZA A EXTINGUIR FORM. PREESCOLAR
TITULADO GRADO MEDIO.....	2	L	B	PC,S	01	- - - -	0				
EDUCADOR.....	1	L	B	PC,S	01	- - - -	0				
OFICIAL PRIMERA COCINERO.....	1	L	C	PC,S	01	X - - -	50				PROFESOR DE E.G.B.
ESPECIALISTA EN PUERICULTURA.....	5	L	C	PC,S	01	- - - -	0				
EDUCADORA DIPLOMADA.....	1	L	C	PC,S	01	- - - -	0				PLAZA A EXTINGUIR
COCINERO.....	1	L	D	PC,S	02	- - - -	0				

 INSTITUTO ANDALUZ SERVICIOS SOCIALES

 GERENCIA PROVINCIAL DE GRANADA

DENOMINACION DEL PUESTO DE TRABAJO	NUM ADS	GR	MOD. ACCS.	NIV. C. ESPECIFICO	LOCALIDAD	TITULACION	OTROS REQUISITOS
			C.D.	R.F.I.D.P.	PTSM.	CUERPO	EXP.

GUARDERIA INFANTIL VIRGEN INMACULADA

GRANADA

PLASORAL SV. DOMESTICOS.....	7	L E	PC/S	02	-	-	-	0		
VIGILANTE.....	1	L E	PC/S	01	-	-	-	0		
PLON.....	1	L E	PC/S	01	-	-	-	0		PLAZA A EXTINGUIR

GUARDERIA INFANTIL VIRGEN DEL CARNER

GRANADA

DIRECTOR.....	1	F B	PC	20	X	X	-	152	P-B2	2	PROFESOR DE E.G.B.	
TITULADO SUPERIOR.....	1	L A	PC/S	01	-	-	-	0			LUO. MEDICINA	ADMN. EDUCATIVA FORM. PREESCOLAR
EDUCADOR.....	1	L B	PC/S	01	-	-	-	0			PROFESOR DE E.G.B.	JORNADA REDUCIDA:15 PLAZA A EXTINGUIR
TITULADO GRADO MEDIO.....	3	L B	PC/S	01	X	-	-	50				FORM. PREESCOLAR
OFICIAL PRIMERA COCINERO.....	1	L C	PC/S	01	-	-	-	0				PLAZA A EXTINGUIR
ESPECIALISTA EN PUERICULTURA.....	4	L C	PC/S	01	-	-	-	0				FORM. PREESCOLAR
EDUCADORA DIPLOMADA.....	3	L C	PC/S	01	-	-	-	0				PLAZA A EXTINGUIR
COCINERO.....	1	L D	PC/S	02	-	-	-	0				
PLASORAL SERVICIOS DOMESTICOS.....	5	L F	PC/S	02	-	-	-	0				
PLON.....	1	L E	PC/S	01	-	-	-	0				PLAZA A EXTINGUIR
VIGILANTE.....	1	L E	PC/S	01	-	-	-	0				

GUARD. MATERNA STU CRISTO DE LA YEDRA

GRANADA

DIRECTOR.....	1	F B	PC	20	X	X	-	152	P-R2	2	PROFESOR DE E.G.B.	
EDUCADOR.....	1	L B	PC/S	01	-	-	-	0				ADMN. EDUCATIVA FORM. PREESCOLAR
OFICIAL PRIMERA COCINERO.....	1	L C	PC/S	01	X	-	-	50				FORM. PREESCOLAR
EDUCADORA DIPLOMADA.....	5	L C	PC/S	01	-	-	-	0				PLAZA A EXTINGUIR
ESPECIALISTA EN PUERICULTURA.....	2	L C	PC/S	01	-	-	-	0				
COCINERO.....	1	L D	PC/S	02	-	-	-	0				FIJO DISCONTINUO

INSTITUTO ANDALUZ SERVICIOS SOCIALES

GERENCIA PROVINCIAL DE GRANADA

DENOMINACION CENTRO DE TRABAJO	LOCALIDAD	NUM ADS	GR	MOD. ACCS.	NIV. C. ESPECIFICO	C.D. R F I D P PTSM	CUERPO EXP	TITULACION	OTROS REQUISITOS
GRANADA									
GUARD. MATERNA STO CRISTO DE LA YEDRA	GRANADA								
PERSONAL SV. DOMESTICOS.....		4	L E	PC/S	02	- - - -	-		
VIGILANTE.....		1	L E	PC/S	01	- - - -	-		
PEON.....		1	L E	PC/S	01	- - - -	-		PLAZA A EXTINGUIR
GRANADA									
GUARDERIA INFANTIL VIRGEN DE LORETO									
DIRECTOR.....	GRANADA	1	F B	PC	20	X X - -	152 P-R2	2	PROFESOR DE E.G.B.
EDUCADOR.....		1	L D	PC/S	01	- - - -	-	-	ADMN. EDUCATIVA FORM. PREESCOLAR
TITULADO GRADO MEDIO.....		1	L B	PC/S	01	- - - -	-	-	FORM. PREESCOLAR PLAZA A EXTINGUIR
OFICIAL PRIMERA COCINERO.....		1	L C	PC/S	01	X - - -	-	50	
ESPECIALISTA EN PUERICULTURA.....		2	L C	PC/S	01	- - - -	-	-	
EDUCADORA DIPLOMADA.....		4	L C	PC/S	01	- - - -	-	-	PLAZA A EXTINGUIR
COCINERO.....		1	L D	PC/S	02	- - - -	-	-	PLAZA A EXTINGUIR
CONSERJL.....		1	L E	PC/S	02	- - - -	-	-	PLAZA A EXTINGUIR
PERSONAL SV. DOMESTICOS.....		4	L E	PC/S	02	- - - -	-	-	
VIGILANTE.....		1	L F	PC/S	01	- - - -	-	-	
GRANADA									
GUARDERIA INFANTIL PRINCIPE									
DIRECTOR.....	GRANADA	1	F B	PC	20	X X - -	152 P-R2	2	PROFESOR DE E.G.B.
TITULADO SUPERIOR.....		1	L A	PC/S	01	- - - -	-	-	LDO. MEDICINA
TITULADO GRADO MEDIO.....		1	L B	PC/S	01	- - - -	-	-	ADMN. EDUCATIVA FORM. PREESCOLAR
EDUCADOR.....		1	L B	PC/S	01	- - - -	-	-	JORNADA REDUCIDA:15 PLAZA A EXTINGUIR
OFICIAL PRIMERA COCINERO.....		1	L C	PC/S	01	X - - -	-	-	PLAZA A EXTINGUIR FORM. PREESCOLAR
ESPECIALISTA EN PUERICULTURA.....		3	L C	PC/S	01	- - - -	-	-	PROFESOR DF E.G.B.
EDUCADORA DIPLOMADA.....		3	L C	PC/S	01	- - - -	-	-	PLAZA A EXTINGUIR

 INSTITUTO ANDALUZ SERVICIOS SOCIALES

 GERENCIA PROVINCIAL DE GRANADA

.....
 DENOMINACION CENTRO DE TRABAJO LOCALIDAD

 DENOMINACION DEL PUESTO DE TRABAJO NUM ADS GR MOD. ACCS. C.D. R F I D P PTSM CUERPO EXP TITULACION OTROS REQUISITOS

GUARDERIA INFANTIL PRINCIPE GRANADA

 CUCINERO..... 1 L D PC,S 02 - - - - - 0
 PERSONAL SV. DOMESTICOS..... 5 L E PC,S 02 - - - - - 0
 CONSERJE..... 1 L E PC,S 02 - - - - - 0
 VIGILANTE..... 1 L E PC,S 01 - - - - - 0
 PLAZA A EXTINGUIR

CENTRO DIA TERCERA EDAD IV SAN AGUSTIN GRANADA

 DIRECTOR..... 1 F RC PC 18 X X - - - 136 P-011 1
 OFICIAL PRIMERA COCINERO..... 1 L C PC,S 01 X - - - - 50
 CUCINERO..... 1 L D PC,S 02 - - - - - 0
 PERSONAL SV. DOMESTICOS..... 2 L E PC,S 02 - - - - - 0
 FORM. ASIST. SOCIAL

CENTRO DIA TERCERA EDAD V JUAN CIUDAD GRANADA

 DIRECTOR..... 1 F BC PC 18 X X - - - 136 P-011 1
 OFICIAL PRIMERA COCINERO..... 1 L C PC,S 01 X - - - - 50
 CUCINERO..... 1 L D PC,S 01 - - - - - 0
 PERSONAL SV. DOMESTICOS..... 2 L E PC,S 02 - - - - - 0
 FORM. ASIST. SOCIAL

CENTRO DIA TERCERA EDAD I BUENOS AIRES GRANADA

 DIRECTOR..... 1 F BC PC 18 X X - - - 136 P-011 1
 TITULADO SUPERIOR..... 1 L A PC,S 01 - - - - - 0
 TITULADO GRADO MEDIC..... 1 L B PC,S 01 - - - - - 0
 LDO. MEDICINA
 DPL. ENFERMERIA 0 E
 JORNADA REDUCIDA:15
 PLAZA A EXTINGUIR

 INSTITUTO ANDALUZ SERVICIOS SOCIALES

 GERENCIA PROVINCIAL DE GRANADA

DENOMINACION CENTRO DE TRABAJO

LOCALIDAD

DENOMINACION DEL PUESTO DE TRABAJO NUM ADS GR MOD. ACCS. C.D. R F I D P PTSH CUERPO EXP TITULACION OTROS REQUISITOS

 CENTRO DIA TERCERA EDAD I BUENOS AIRES

GRANADA

TITULADO GRADO MEDIO.....	1	L	B	PC/S	01	-	-	-	-	0		DPL.TRB.SOCIAL O E0	PLAZA A EXTINGUIR
AUXILIAR AYUDA DOMICILIO.....	2	L	D	PC/S	02	-	-	-	-	0			JORNADA FESTIVOS
ORDENANZA.....	1	F	E	PC/S0	11	-	-	-	-	0	P-E1		PLAZA A EXTINGUIR
PERSONAL SERVICIO DOMESTICO.....	2	L	E	PC/S	02	-	-	-	-	0			JORNADA TURNO
ORDENANZA.....	2	L	E	PC/S	01	-	-	-	-	0			JORNADA FESTIVOS

 CENTRO DE DIA TERCERA EDAD II ZAIDIN

GRANADA

DIRECTOR.....	1	F	BC	PC	18	X	X	-	-	136	P-B11	1	FORM.ASISTEN.SOCIAL
TITULADO SUPERIOR.....	1	L	A	PC/S	01	-	-	-	-	0			JORNADA REDUCIDA:12
TITULADO GRADO MEDIO.....	1	L	B	PC/S	01	-	-	-	-	0			PLAZA A EXTINGUIR
ORDENANZA.....	2	L	E	PC/S	01	-	-	-	-	0			JORNADA TURNO
													JORNADA FESTIVOS

 CENTRO BASE DE MINUSVALIDOS

GRANADA

DIRECTOR.....	1	F	AB	PC	24	X	X	X	X	644	P-A2	2	MEDIC.:PSICOLOG.
ASESOR TECNICO-VALORACION.....	1	F	A	PC	20	X	X	-	-	101	P-A2		DPL.TRB.SOCIAL O E0
SECRETARIO-ADMINISTRADOR.....	1	F	AU	PC	19	X	X	X	-	411	P-A11	1	LDD. PSICOLOGIA
TITULADO SUPERIOR.....	1	F	A	PC/S0	17	-	-	-	-	0	P-A11		
ASESOR TECNICO-VALORACION.....	2	L	A	PC/S	01	X	X	-	-	101		1	LDD. MEDICINA
ASESOR TECNICO-VALORACION.....	2	L	A	PC/S	01	X	X	-	-	101		1	LDD. MEDICINA
ASESOR TECNICO-VALORACION.....	3	L	A	PC/S	01	X	X	-	-	101		1	LDD. PSICOLOGIA
TITULADO SUPERIOR.....	1	L	A	PC/S	01	-	-	-	-	0	A2		LDD. PEDAGOGIA
ASESOR TECNICO-VALORACION E INFORMACION.....	1	F	B	PC/S0	15	-	X	-	-	50	P-B2	1	DPL.TRB.SOCIAL O E0
ASESOR TECNICO-TRATAMIENTO.....	2	L	H	PC/S	01	-	X	-	-	50		1	FORM. LOGOPEDIA

 INSTITUTO ANDALUZ SERVICIOS SOCIALES

 GERENCIA PROVINCIAL DE GRANADA

DENOMINACION DEL PUESTO DE TRABAJO	NUM ADS	GR	MOD. ACCS.	NIV. C. ESPECIFICU	LOCALIDAD	TITULACION	OTROS REQUISITOS
-----	-----	-----	-----	-----	-----	-----	-----

CENTRO BASE DE MINUSVALIDOS

GRANADA							
ASESOR TECNICO-VALORACION E INFORMACION.	4	L B	PC,S	01	X	1 DPL.TRB.SOCIAL O E0	FORM.PSICOMOTRICIDAD
ASESOR TECNICO-TRATAMIENTO	3	L B	PC,S	01	X	1	FORM. ACTIV. OCUPAC.
ASESOR TECNICO-TRATAMIENTO	1	L B	PC,S	01	X	1	FORM. REHABILITACION
ASESOR TECNICO-TRATAMIENTO	2	L B	PC,S	01	X	1 DPL. ENFERMERIA O E	
ADMINISTRATIVO	1	F C	PC,S0	14		0 P-C1	
AUXILIAR ADMINISTRATIVO	3	F D	PC,S0	12		0 P-D1	JORNADA NOCTURNA
VIGILANTE	1	L E	PC,S	01		0	
ORDENANZA	4	L E	PC,S	01		0	
LIMPIADORA	1	L E	PC,S	01		0	

CENTRO DE MINORIAS ETNICAS

GRANADA							
DIRECTOR	1	F AB	PC	20	X X X X	387 P-AZ	SOCIOL., PSIC. DPL.TRB.SOCIAL O E0
TITULADO SUPERIOR	1	L A	PC,S	01		0	LDO. PSICOLOGIA
TITULADO GRADO MEDIO	1	L B	PC,S	01		0	DPL.TRB.SOCIAL O E0
PROFESOR DE PRACTICAS	2	L C	PC,S	02		0	
AUXILIAR ADMINISTRATIVO	1	F D	PC,S0	12		0 P-D1	
ORDENANZA	2	L E	PC,S	01		0	

GUARD. INF. "POLIGONO ALMAHJAYAR"

GRANADA							
DIRECTOR	1	F B	PC	20	X X	152 P-82	PROFESOR DE F.G.B. ADMON. EDUCATIVA
EDUCADOR	2	L B	PC,S	01		0	FORM. PREESCOLAR
OFICIAL PRIMERA COCINERO	1	L C	PC,S	01	X	50	FORM. PREESCOLAR
ESPECIALISTA EN PUERICULTURA	5	L C	PC,S	01		0	
COCINERO	1	L D	PC,S	02		0	
OFICIAL SEGUNDA OFICIOS	1	L D	PC,S	01		0	

 INSTITUTO ANDALUZ SERVICIOS SOCIALES

 GERENCIA PROVINCIAL DE GRANADA

DENOMINACION DEL PUESTO DE TRABAJO	HUM ADS	GR	MOD. ACCS.	NIV. C. ESPECIFICO	LOCALIDAD	TITULACION	OTROS REQUISITOS
			C.D.	R F I D P PTSM			
GUARD. INF. "POLIGONO ALMANJAYAR"							
GRANADA							
PERSONAL SV. DOMESTICO.....	5	L E	PC/S	02	- - - -		
PINCHE DE CUCINA.....	1	L E	PC/S	01	- - - -		PLAZA A EXTINGUIR
VIGILANTE.....	1	L F	PC/S	01	- - - -		
GUARDERIA INFANTIL PORTAL DE BELEN							
GRANADA							
DIRECTOR.....	1	F R	PC	20	X X - -	152 P-R2	2 PROFESOR DE E.G.B. PROFESOR DE E.G.B.
EDUCADOR.....	1	L R	PC/S	01	- - - -	0	
OFICIAL PRIMERA COCINERO.....	1	L C	PC/S	01	X - - -	50	
ESPECIALISTA EN PUERICULTURA.....	4	L C	PC/S	01	- - - -	0	
EDUCADOR DIPLOMADO.....	1	L C	PC/S	01	- - - -	0	PLAZA A EXTINGUIR
COCINERO.....	1	L D	PC/S	01	- - - -	0	
CONSERJE.....	1	L E	PC/S	02	- - - -	0	PLAZA A EXTINGUIR
PERSONAL SV. DOMESTICOS.....	4	L E	PC/S	02	- - - -	0	
VIGILANTE.....	1	L E	PC/S	01	- - - -	0	
GUARDERIA INFANTIL SANTO DOMINGO							
GRANADA							
DIRECTOR.....	1	F R	PC	20	X X - -	152 P-R2	2 PROFESOR DE E.G.B. PROFESOR DE E.G.B.
EDUCADOR.....	2	L B	PC/S	01	- - - -	0	
OFICIAL PRIMERA COCINERO.....	1	L C	PC/S	01	X - - -	50	
ESPECIALISTA PUERICULTURA.....	3	L C	PC/S	01	- - - -	0	
COCINERO.....	1	L D	PC/S	02	- - - -	0	
PERSONAL SV. DOMESTICOS.....	6	L E	PC/S	02	- - - -	0	PLAZA A EXTINGUIR
VIGILANTE.....	2	L E	PC/S	01	- - - -	0	

 INSTITUTO ANDALUZ SERVICIOS SOCIALES

 GERENCIA PROVINCIAL DE GRANADA

DENOMINACION DEL PUESTO DE TRABAJO	NUM ADS	GR	MOD. ACCS.	NIV. C. ESPECIFICO	C.D. R F I D P PTSM	CUERPO EXP	TITULACION	OTROS REQUISITOS
LOCALIDAD								

GUADIX								

GUARDERIA INFANTIL "LA ALCAZABA"

DIRECTOR.....	1	F	B	PC	20	X	X	--	152	P-R2	2	PROFESOR DE E.G.B.	ADMON. EDUCATIVA FORM. PREESCOLAR
TITULADO GRADO MEDIO.....	1	L	B	PC,S	01	--	--	--	0	--	--	--	PLAZA A EXTINGUIR
EDUCADOR.....	1	L	B	PC,S	01	--	--	--	0	--	--	--	FORM. PREESCOLAR
OFICIAL PRIMERA COCINERO.....	1	L	C	PC,S	01	X	--	--	50	--	--	--	FORM. PREESCOLAR
ESPECIALISTA EN PUERICULTURA.....	5	L	C	PC,S	01	--	--	--	0	--	--	--	PLAZA A EXTINGUIR
EDUCADOR DIPLOMADO.....	1	L	C	PC,S	01	--	--	--	0	--	--	--	PLAZA A EXTINGUIR
COCINERO.....	1	L	D	PC,S	02	--	--	--	0	--	--	--	PLAZA A EXTINGUIR
OFICIAL SEGUNDA DE OFICIOS.....	1	L	D	PC,S	01	--	--	--	0	--	--	--	PLAZA A EXTINGUIR
PERSONAL SERVICIOS DOMESTICOS.....	5	L	E	PC,S	02	--	--	--	0	--	--	--	PLAZA A EXTINGUIR

CENTRO DE DIA TERCERA EDAD

GUADIX													
DIRECTOR.....	1	F	RC	PC	18	X	X	--	136	P-B11	1	LDO. MEDICINA	FORM. ASISTEN. SOCIAL JORNADA REDUCIDA:6 PLAZA A EXTINGUIR
TITULADO SUPERIOR.....	1	L	A	PC,S	01	--	--	--	0	--	--	--	PLAZA A EXTINGUIR
TITULADO GRADO MEDIO.....	1	L	B	PC,S	01	--	--	--	0	--	--	DPL. TFR. SOCIAL 0 E0	PLAZA A EXTINGUIR
AUXILIAR AYUDA DOMICILIO.....	7	L	D	PC,S	02	--	--	--	0	--	--	--	JORNADA TURNO
ORDENANZA.....	1	F	E	PC,S0	11	--	--	--	0	P-EI	--	--	JORNADA FESTIVOS
PERSONAL SERVICIO DOMESTICO.....	2	L	E	PC,S	02	--	--	--	0	--	--	--	PLAZA A EXTINGUIR
ORDENANZA.....	1	L	E	PC,S	01	--	--	--	0	--	--	--	JORNADA TURNO
													JORNADA FESTIVOS

 INSTITUTO ANDALUZ SERVICIOS SOCIALES

 GENECIA PROVINCIAL DE GRANADA

DENOMINACION CENTRO DE TRABAJO	LOCALIDAD	NUM ADS	GR	MOD. ACCS.	NIV. C. ESPECIFICO	OTROS REQUISITOS
					C. D. R F I D P PTSM	TITULACION CUERPO EXP

COMEDOR MIXTO

HUESCAR

DIRECTOR.....	1	F	BC	PC	18	X X - -	136	P-B11	1
GOBERNANTA.....	1	L	C	PC/S	01	X - - -	67		
OFICIAL PRIMERA COCINERO.....	1	L	C	PC/S	01	X - - -	50		
PERSONAL SERVICIOS DOMESTICOS.....	3	L	E	PC/S	02	- - - -	0		

CENTRO ALIMENTACION INFANTIL

HUESCAR

DIRECTOR.....	1	F	BC	PC	18	X X - -	136	P-B11	1
AUXILIAR DE ENFERMERA.....	2	L	D	PC/S	01	X - - -	67		
PERSONAL SERVICIOS DOMESTICOS.....	1	L	E	PC/S	02	- - - -	0		

CENTRO DE DIA TERCERA EDAD

HUESCAR

DIRECTOR.....	1	F	BC	PC	18	X X - -	136	P-B11	1	FORM. ASIST. SOCIAL
TITULADO GRADU MEDIO.....	1	L	H	PC/S	01	- - - -	0			DPL.TRB.SOCIAL O E0
ORDENANZA.....	1	L	E	PC/S	01	- - - -	0			JORNADA TURNO JORNADA FESTIVOS

CENTRO DE DIA TERCERA EDAD

IZNALLOZ

DIRECTOR.....	1	F	BC	PC	18	X X - -	136	P-B11	1	FORM. ASIST. SOCIAL
ORDENANZA.....	1	L	E	PC/S	01	- - - -	0			

 INSTITUTO ANDALUZ SERVICIOS SOCIALES

 GERENCIA PROVINCIAL DE GRANADA

DENOMINACION DEL PUESTO DE TRABAJO	NUM ADS	GR	MOD. ACCS.	NIV. C. ESPECIFICO	LOCALIDAD		TITULACION	OTROS REQUISITOS					
					C. D.	R F I D P TSM							
CENTRO DE DIA TERCERA EDAD		LACHAR											
DIRECTOR.....	1	F	BC	PC	18	X	X	--	136	P-811	1		FORM. ASIST. SOCIAL
ORDENANZA.....	1	L	E	PC,S	01	--	--	--	0				
GUARDERIA INFANTIL INFANTA CRISTINA		LOJA											
DIRECTOR.....	1	F	ø	PC	20	X	X	--	202	P-82	2		PROFESOR DE E.G.B. ADMON. EDUCATIVA FORM. PREESCOLAR FORM. PREESCOLAR
EDUCADOR.....	1	L	B	PC,S	01	--	--	--	0				
OFICIAL PRIMERA COCINERO.....	1	L	C	PC,S	01	X	--	--	50		1		PLAZA A EXTINGUIR: 1
ESPECIALISTA EN PUERICULTURA.....	3	L	C	PC,S	01	--	--	--	0				
COCINERO.....	1	L	D	PC,S	02	--	--	--	0				
OFICIAL SEGUNDA DE OFICIOS.....	1	L	D	PC,S	01	--	--	--	0				
PERSONAL SV. DOMESTICOS.....	6	L	E	PC,S	02	--	--	--	0				
CENTRO DE DIA TERCERA EDAD SAN JOSE		LOJA											
DIRECTOR.....	1	F	BC	PC	18	X	X	--	136	P-811	1		FORM. ASIST. SOCIAL
TITULADO GRADO MEDIO.....	1	L	B	PC,S	01	--	--	--	0				
OFICIAL PRIMERA COCINERO.....	1	L	C	PC,S	01	X	--	--	50				DPL.TRB.SOCIAL O E0
COCINERO.....	1	L	D	PC,S	02	--	--	--	0				
PERSONAL SERVICIOS DOMESTICOS.....	2	L	E	PC,S	02	--	--	--	0				
ORDENANZA.....	1	L	E	PC,S	01	--	--	--	0				

 INSTITUTO ANDALUZ SERVICIOS SOCIALES

 GERENCIA PROVINCIAL DE GRANADA

DENOMINACION DEL PUESTO DE TRABAJO	NUM ADS	GR	MOD. ACCS.	MIV. C. ESPECIFICO	LOCALIDAD			TITULACION	OTROS REQUISITOS
					C.D.	R F I D P PTSM	CUERPO EXP		

CENTRO DIA TERCERA EDAD LOS ARRAYANES													
MONTEFRIO													
DIRECTOR.....	1	F	BC	PC	18	X	X	-	-	136	P-B11	1	FORM. ASIST. SOCIAL
OFICIAL PRIMERA COCINERO.....	1	L	C	PC+S	01	X	-	-	-	50	-	-	
PERSONAL DE SERVICIOS DOMESTICOS.....	2	L	E	PC+S	02	-	-	-	-	0	-	-	
PEON.....	1	L	E	PC+S	01	-	-	-	-	0	-	-	PLAZA A EXTINGUIR.

GUARDERIA INFANTIL GIRASOLES													
MOTRIL													
DIRECTOR.....	1	F	B	PG	20	X	X	-	-	152	P-B2	2	PROFESOR DE F.G.R. ADMON. EDUCATIVA FORM. PREESCOLAR PLAZA A EXTINGUIR
TITULADO GRADO MEDIO.....	1	L	B	PC+S	01	-	-	-	-	0	-	-	FORM. PREESCOLAR PLAZA A EXTINGUIR
EDUCADOR.....	1	L	B	PC+S	01	-	-	-	-	0	-	-	FORM. PREESCOLAR
OFICIAL PRIMERA COCINERO.....	1	L	C	PC+S	01	X	-	-	-	50	-	-	PROFESOR DE E.G.B.
ESPECIALISTA EN PUERICULTURA.....	8	L	C	PC+S	01	-	-	-	-	0	-	-	PLAZA A EXTINGUIR: 1
COCINERO.....	2	L	D	PC+S	02	-	-	-	-	0	-	-	PLAZA A EXTINGUIR: 1
OFICIAL SEGUNDA OFICIOS.....	1	L	D	PC+S	01	-	-	-	-	0	-	-	
PERSONAL SERVICIOS DOMESTICOS.....	6	L	E	PC+S	02	-	-	-	-	0	-	-	
PEON.....	1	L	E	PC+S	01	-	-	-	-	0	-	-	PLAZA A EXTINGUIR

CENTRO DE DIA TERCERA EDAD													
MOTRIL													
DIRECTOR.....	1	F	BC	PC	18	X	X	-	-	136	P-B11	1	FORM. ASIST. SOCIAL JORNADA REDUCIDA:10
TITULADO SUPERIOR.....	1	L	A	PC+S	01	-	-	-	-	0	-	-	PLAZA A EXTINGUIR LDO. MEDICINA
TITULADO GRADO MEDIO.....	1	L	B	PC+S	01	-	-	-	-	0	-	-	DPL. ENFERMERIA O E JORNADA REDUCIDA:10 PLAZA A EXTINGUIR
TITULADO GRADO MEDIO.....	1	L	B	PC+S	01	-	-	-	-	0	-	-	DPL. TRB.-SOCIAL O EG JORNADA TURNO JORNADA FESTIVOS
ORDENANZA.....	2	L	E	PC+S	01	-	-	-	-	0	-	-	

 INSTITUTO ANDALUZ SERVICIOS SOCIALES

 GERENCIA PROVINCIAL DE GRANADA

DENOMINACION CENTRO DE TRABAJO LOCALIDAD

DENOMINACION DEL PUESTO DE TRABAJO NIV. C. ESPECIFICO TITULACION OTROS REQUISITOS

 MOD. ACCS. C.D. R F I D P PTSM CUERPO EXP

GUARDERIA INFANTIL LOS ALMENDROS MOTRIL

DIRECTOR.....	1	F	B	PC	20	X	X	--	152	P-82	2	PROFESOR DE E.G.B.	ADMN. EDUCATIVA
EDUCADOR.....	1	L	B	PC,S	01	--	--	--	0			PROFESOR DE E.G.B.	FORM. PREESCOLAR
OFICIAL PRIMERA COCINERO.....	1	L	C	PC,S	01	X	--	--	50				
ESPECIALISTA EN PUEVICULTURA.....	5	L	C	PC,S	01	--	--	--	0				
COCINERO.....	1	L	D	PC,S	02	--	--	--	0				
OFICIAL SEGUNDA OFICIOS.....	1	L	D	PC,S	01	--	--	--	0				
PERSONAL SV. DOMESTICOS.....	4	L	E	PC,S	02	--	--	--	0				
VIGILANTE.....	1	L	E	PC,S	01	--	--	--	0				

CENTRO DE SERV. SOCIALES-CENTRO DE DIA ORJIVA

DIRECTOR.....	1	F	BC	PC	18	X	X	--	136	P-B11	1		FORM. ASIST. SOCIAL
ORDENANZA.....	1	L	E	PC,S	01	--	--	--	0				

CENTRO DE SERV. SOCIALES-CENTRO DE DIA PAMPANEIRA

DIRECTOR.....	1	F	9C	PC	18	X	X	--	136	P-B11	1		FORM. ASIST. SOCIAL
ORDENANZA.....	1	L	E	PC,S	01	--	--	--	0				

CENTRO DE SERV. SOCIALES-CENTRO DE DIA SANTA CRUZ DE ALHAMA O DEL COMERCIO

DIRECTOR.....	1	F	BC	PC	18	X	X	--	136	P-B11	1		FORM. ASIST. SOCIAL
ORDENANZA.....	1	L	E	PC,S	01	--	--	--	0				

INSTITUTO ANDALUZ SERVICIOS SOCIALES

GERENCIA PROVINCIAL DE GRANADA

.....
DENOMINACION CENTRO DE TRABAJO
.....

.....
LOCALIDAD
.....

.....
DENOMINACION DEL PUESTO DE TRABAJO MOD. NIV. C. ESPECIFICO TITULACION OTROS REQUISITOS

C.D. R F I D P PTSM CUERPO EXP -----

.....
CENTRO DE SERV. SOCIALES-CENTRO DE DIA
.....

.....
UGI-JAR
.....

.....
DIRECTOR..... 1 F BC PC 18 X X - - 136 P-811 1 FORM. ASIST. SOCIAL
ORDENANZA..... 1 L E PC,S 01 - - - - 0 -----

 INSTITUTO ANDALUZ SERVICIOS SOCIALES

 GERENCIA PROVINCIAL DE HUELVA

DENOMINACION DEL PUESTO DE TRABAJO	NUM ADS	GR	MOD. ACCS.	NIV. C. ESPECIFICO				CUERPO EXP	TITULACION	OTROS REQUISITOS				
				C.D.	R	F	I D P							
LOCALIDAD														

ALMONTE														

GUARDERIA INFANTIL														
DIRECTOR	1	F	B	PC	20	X	X	-	-	152	P-B2	2	PROFESOR DE E.G.B.	ADMIN. EDUCATIVA FORM. PREESCOLAR FORM. PREESCOLAR
EDUCADOR	2	L	B	PC/S	01	-	-	-	-	0				
OFICIAL PRIMERA COCINERO	1	L	C	PC/S	01	X	-	-	-	50				
ESPECIALISTA EN PUERICULTURA	5	L	C	PC/S	01	-	-	-	-	0				
COCINERO	1	L	D	PC/S	02	-	-	-	-	0				
OFICIAL SEGUNDA OFICIOS	1	L	D	PC/S	01	-	-	-	-	0				
AYUDANTE COCINA	1	L	E	PC/S	02	-	-	-	-	0				
PERSONAL SV. DOMESTICO	5	L	E	PC/S	02	-	-	-	-	0				
VIGILANTE	1	L	E	PC/S	01	-	-	-	-	0				

ALMONTE														

CENTRO DE DIA TERCERA EDAD														
DIRECTOR	1	F	BC	PC	18	X	X	-	-	136	P-B11	1	DPL-TRB.SOCIAL O E0	FORM. ASIST. SOCIAL
TITULADO GRADO MEDIO	1	L	B	PC/S	01	-	-	-	-	0				
ORDENANZA	1	L	E	PC/S	01	-	-	-	-	0				

ARACENA														

HOGAR ESCOLAR LAS CARABELAS														
DIRECTOR	1	F	AB	PC	22	X	X	X	X	468	P-A2	2	LDO. PSICOLOGIA D.T.SOCIAL;PROF.EGB	ADMIN. EDUCATIVA
TITULADO SUPERIOR	1	L	A	PC/S	01	-	-	-	-	0				
TITULADO GRADO MEDIO	2	L	B	PC/S	01	-	-	-	-	0				
EDUCADOR	8	L	B	PC/S	01	-	-	-	-	0				
ADMINISTRADOR	1	F	CD	PC	17	X	X	-	-	101	P-C1	1	DPL-TRB.SOCIAL O E0	JORNADA TURNO
OFICIAL PRIMERA COCINERO	1	L	C	PC/S	01	X	-	-	-	50				JORNADA TURNO JORNADA FESTIVOS
AUXILIAR ADMINISTRATIVO	1	F	D	PC/SO	12	-	-	-	-	0	P-D1			PLAZA A EXTINGUIR
AUXILIAR ENFERMERA	2	L	D	PC/S	02	-	-	-	-	0				

INSTITUTO ANDALUZ SERVICIOS SOCIALES

GERENCIA PROVINCIAL DE HUELVA

DENOMINACION CENTRO DE TRABAJO	LOCALIDAD	NUM ADS	GR	MOD. ACCS.	NIV. C. ESPECIFICO	C.D. R F I D P PTSM	CUERPO EXP	TITULACION	OTROS REQUISITOS
ARACENA									
HOGAR ESCOLAR LAS CARARELAS	ARACENA								
COCINERO		2	L D	PC,S	02	- - - -	0		JORNADA TURNO JORNADA FESTIVOS
OFICIAL SEGUNDA OFICIOS		1	L D	PC,S	01	- - - -	0		
PEON ESPECIALIZADO		1	L E	PC,S	02	- - - -	0		
PERSONAL SV. DOMESTICOS		10	L E	PC,S	02	- - - -	0		JORNADA TURNO JORNADA FESTIVOS
CONSERJE		1	L E	PC,S	02	- - - -	0		JORNADA TURNO JORNADA FESTIVOS
VIGILANTE		2	L E	PC,S	01	- - - -	0		JORNADA TURNO JORNADA FESTIVOS
PINCHE DE CUCINA		2	L E	PC,S	01	- - - -	0		JORNADA TURNO JORNADA FESTIVOS
ARACENA									
GUARDERIA INFANTIL LA JARA	ARACENA								
DIRECTOR		1	F B	PC	20	X X - -	202 P-B2	2	PROFESOR DE E.G.B. ADMN. EDUCATIVA FORM. PREESCOLAR
TITULADO GRADO MEDIO		1	L B	PC,S	01	- - - -	0		DPL. ENFERMERIA O E PLAZA A EXTINGUIR
EDUCADOR		1	L B	PC,S	01	- - - -	0		PROFESOR DE E.G.B. FORM. PREESCOLAR
OFICIAL PRIMERA COCINERO		1	L C	PC,S	01	X - - -	50		
ESPECIALISTA EN PUERICULTURA		7	L C	PC,S	01	- - - -	0		
COCINERO		1	L D	PC,S	02	- - - -	0		
OF. SEG. OFICIOS		1	L D	PC,S	01	- - - -	0		
PERS. SV. DOMESTICO		7	L E	PC,S	02	- - - -	0		
ARACENA									
HOGAR ESCOLAR CRISTOBAL COLON	ARACENA								
DIRECTOR		1	F AB	PC	22	X X X X -	468 P-A2	2	LDO. PSICOLOGIA ADMN. EDUCATIVA D.T.SOCIAL;PROF.EGB
TITULADO SUPERIOR		1	L A	PC,S	01	- - - -	0		LDO. MEDICINA JORNADA REDUCIDA PLAZA A EXTINGUIR

 INSTITUTO ANDALUZ SERVICIOS SOCIALES

 GERENCIA PROVINCIAL DE HUELVA

DENOMINACION CENTRO DE TRABAJO	LOCALIDAD	NUM ADS	GR	MOD. ACCS.	NIV. C. ESPECIFICO	CUERPO EXP	TITULACION	OTROS REQUISITOS
					C.D. R F I D P	PTSM		
HOGAR ESCOLAR CRISTOBAL COLON								
EDUCADOR.....		5	L B	PC,S	01	-	-	JORNADA TURNO
OFICIAL PRIMERA COCINERO.....		1	L C	PC,S	01	X	-	JORNADA TURNO
ESPECIALISTA EN PUERICULTURA.....		2	L C	PC,S	01	-	-	JORNADA FESTIVOS
AUXILIAR ADMINISTRATIVO.....		1	F D	PC,S0	12	-	-	JORNADA TURNO
COCINERO.....		1	L D	PC,S	07	-	-	JORNADA TURNO
OFICIAL SEGUNDA OFICIOS.....		1	L D	PC,S	01	-	-	JORNADA FESTIVOS
PERSONAL SV. DOMESTICOS.....		6	L E	PC,S	02	-	-	JORNADA TURNO
PINCHE DE CUCINA.....		1	L E	PC,S	01	-	-	JORNADA FESTIVOS
VIGILANTE.....		1	L F	PC,S	01	-	-	JORNADA FESTIVOS
AYAMONTE								
GUARDERIA INFANTIL NTRA SRA DEL CARMEN								
DIRECTOR.....		1	F B	PC	20	X	X	ADMOR. EDUCATIVA
EDUCADOR.....		1	L B	PC,S	01	-	-	FORM. PREESCOLAR
OFICIAL PRIMERA COCINERO.....		1	L C	PC,S	01	X	-	FORM. PREESCOLAR
ESPECIALISTA EN PUERICULTURA.....		4	L C	PC,S	01	-	-	
COCINERO.....		1	L D	PC,S	02	-	-	
AUXILIAR PUERICULTURA.....		1	L D	PC,S	02	-	-	
CONSERJUE.....		1	L E	PC,S	02	-	-	PLAZA A EXTINGUIR
PERSONAL SV. DOMESTICOS.....		4	L F	PC,S	02	-	-	PLAZA A EXTINGUIR
VIGILANTE.....		1	L F	PC,S	01	-	-	

 INSTITUTO ANDALUZ SERVICIOS SOCIALES

 GERENCIA PROVINCIAL DE HUELVA

DENOMINACION CENTRO DE TRABAJO	LOCALIDAD	NUM ADS	GR	MOD. ACCS.	NIV. C. ESPECIFICO	C.D. R F I D P PTSM	CUERPO EXP	TITULACION	OTROS REQUISITOS	
CENTRO DE DIA TERCERA EDAD										
AYAMONTE										
DIRECTOR.....		1	F	RC	PC	18	X X - -	136 P-B11	1	FORM. ASIST. SOCIAL
ORDENANZA.....		1	L	E	PC,S	01	- - - -	0		
CENTRO DE DIA TERCERA EDAD										
BOLLULLOS PAR DEL CONDADO										
DIRECTOR.....		1	F	BC	PC	18	X X - -	136 P-B11	1	FORM. ASIST. SOCIAL
ORDENANZA.....		1	L	E	PC,S	01	- - - -	0		
GUARDERIA INFANTIL PLATERO Y YO										
CALAOGAS										
DIRECTOR.....		1	F	R	PC	20	X X - -	202 P-B2	2	ADMIN. EDUCATIVA FORM. PREESCOLAR
EDUCAUOR.....		1	L	R	PC,S	01	- - - -	0		FORM. PREESCOLAR
OFICIAL PRIMERA COCINERO.....		1	L	C	PC,S	01	X - - -	50		
ESPECIALISTA EN PUERICULTURA.....		1	L	C	PC,S	01	- - - -	0		
AUXILIAR PUERICULTORA.....		1	L	D	PC,S	02	- - - -	0		PLAZA A EXTINGUIR: 2
COCINERO.....		1	L	D	PC,S	02	- - - -	0		PLAZA A EXTINGUIR
OF. SEG. OFICIOS.....		1	L	D	PC,S	01	- - - -	0		
PERS. SV. DOMESTICOS.....		7	L	E	PC,S	02	- - - -	0		
GUARD. INF. VIRGEN DE CONSOLACION										
CARTAYA										
DIRECTOR.....		1	F	B	PC	20	X X - -	152 P-B2	2	ADMIN. EDUCATIVA FORM. PREESCOLAR
EDUCADOR.....		1	L	B	PC,S	01	- - - -	0		FORM. PREESCOLAR

 INSTITUTO ANDALUZ SERVICIOS SOCIALES

 GERENCIA PROVINCIAL DE HUELVA

DENOMINACION DEL PUESTO DE TRABAJO	NUM ADS	GR	MOD. ACCS.	NIV. C. ESPECIFICO	C.D. R F I D P PTSM	CUERPO EXP	TITULACION	OTROS REQUISITOS
LOCALIDAD								

CARTAYA								
GUARD. INF. VIRGEN DE CONSOLACION								
OFICIAL PRIMERA COCINERO	1	L C	PC/S	01	X	-	-	PLAZA A EXTINGUIR: 1
ESPECIALISTA EN PUERICULTURA	6	L C	PC/S	01	-	-	-	
COCINERO	1	L D	PC/S	02	-	-	-	PLAZA A EXTINGUIR
AUXILIAR DE ENFERMERA	1	L D	PC/S	01	-	-	-	
OF. SEG. OFICIOS	1	L D	PC/S	01	-	-	-	
PERS. SV. DOMESTICOS	5	L E	PC/S	02	-	-	-	
CORTEGANA								

CORTEGANA								
CENTRO DE SERV. SOCIALES-CENTRO DE DIA								
DIRECTOR	1	F RC	PC	18	X X	-	-	FORM. ASIST. SOCIAL
ORDENANZA	1	L E	PC/S	01	-	-	-	
GIBRALEON								

GIBRALEON								
GUARD. INF. MAESTRA ANGIUSTIAS MARTIN								
DIRECTOR	1	F B	PC	20	X X	-	-	ADMIN. EDUCATIVA FORM. PREESCOLAR
TITULADO GRADO MEDIO	1	L B	PC/S	01	-	-	-	DPL. ENFERMERIA O E PLAZA A EXTINGUIR
EDUCADOR	1	L B	PC/S	01	-	-	-	FORM. PREESCOLAR
OFICIAL PRIMERA COCINERO	1	L C	PC/S	01	X	-	-	FORM. PREESCOLAR
ESPECIALISTA EN PUERICULTURA	8	L C	PC/S	01	-	-	-	
COCINERO	1	L D	PC/S	02	-	-	-	PLAZA A EXTINGUIR: 2
OF. SEG. OFICIOS	1	L D	PC/S	01	-	-	-	
PERS. SV. DOMESTICOS	7	L E	PC/S	02	-	-	-	

 INSTITUTO ANDALUZ SERVICIOS SOCIALES

 GERENCIA PROVINCIAL DE HUELVA

DENOMINACION CENTRO DE TRABAJO	LOCALIDAD	NUM ADS	GR	MOD. ACCS.	NIV. C. ESPECIFICO C.D.	R F I D P PTSM	CUERPO EXP	TITULACION	OTROS REQUISITOS	
HINOJOS										
DIRECTOR.....		1	F	B	PC	20	X X - -	152 P-B2	2 PROFESOR DE E.G.B.	ADMON. EDUCATIVA FORM. PREESCOLAR
EDUCADOR.....		1	L	B	PC/S	01	- - - -	0		FORM. PREESCOLAR
OFICIAL PRIMERA COCINERO.....		1	L	C	PC/S	01	X - - -	50		
ESPECIALISTA EH PUERICULTURA.....		5	L	C	PC/S	01	- - - -	0		PLAZA A EXTINGUIR: 1
COCINERO.....		1	L	D	PC/S	02	- - - -	0		
CONSERJE.....		1	L	E	PC/S	02	- - - -	0		PLAZA A EXTINGUIR
PERS. SV. DOMESTICOS.....		4	L	E	PC/S	02	- - - -	0		
HUELVA										
CENTRO DE PREVENCIÓN Y ACOGIDA MENORES										
DIRECTOR.....		1	F	AB	PC	20	X X X X -	475 P-A2	1	LDO. PSICOLOGIA D.T.-SOCIAL:PROF.EGB
TITULADO SUPERIOR.....		1	L	A	PC/S	01	- - - -	0		LDO. PSICOLOGIA
EDUCADOR.....		2	L	R	PC/S	01	- - - -	0		PROFESOR DE E.G.B.
OFICIAL PRIMERA COCINERO.....		1	L	C	PC/S	01	X - - -	50		JORNADA TURNO EDUCACION ESPECIAL
ESPECIALISTA EN PUERICULTURA.....		3	L	C	PC/S	01	- - - -	0		JORNADA TURNO
AUXILIAR ADMINISTRATIVO.....		1	F	D	PC/SO	12	- - - -	0	P-D1	JORNADA TURNO
COCINERO.....		1	L	D	PC/S	02	- - - -	0		JORNADA TURNO
PERSONAL SV. DOMESTICOS.....		4	L	E	PC/S	02	- - - -	0		JORNADA TURNO
VIGILANTE.....		2	L	E	PC/S	01	- - - -	0		JORNADA TURNO

 INSTITUTO ANDALUZ SERVICIOS SOCIALES

 GERENCIA PROVINCIAL DE HUELVA

DENOMINACION CENTRO DE TRABAJO	LOCALIDAD	NUM ADS	GR	MOD. ACCS.	NIV. C. ESPECIFICO	CUERPO EXP	TITULACION	OTROS REQUISITOS
HUELVA								
PROGRAMAS ESPECIFICOS								
ESPECIALISTA EN PUERICULTURA		2	L C	PC,S	01	- - - -		PLAZA A EXTINGUIR
HUELVA								
CENTRO DE SERV. SOCIALES-CENTRO DE DIA								
DIRECTOR		1	F BC	PC	18	X X - -	136 P-B11 1	FORM. ASIST. SOCIAL
ORDENANZA		1	L E	PC,S	01	- - - -	0	
HUELVA								
GUARDERIA INFANTIL LAS MARISMAS								
DIRECTOR		1	F B	PC	20	X X - -	202 P-82 2	PROFESOR DE E.G.B. ADMN. EDUCATIVA
EDUCADOR		1	L B	PC,S	01	- - - -	0	FORM. PREESCOLAR
OFICIAL PRIMERA COCINERO		1	L C	PC,S	01	X - - -	50	FORM. PREESCOLAR
ESPECIALISTA EN PUERICULTURA		7	L C	PC,S	01	- - - -	0	
OFICIAL SEGUNDA OFICIOS		1	L D	PC,S	01	- - - -	0	
AUXILIAR DE ENFERMERA		1	L D	PC,S	01	- - - -	0	
CONSERJE		1	L E	PC,S	02	- - - -	0	PLAZA A EXTINGUIR
PERS SV. DOMESTICOS		5	L E	PC,S	02	- - - -	0	PLAZA A EXTINGUIR
PEUN ESPECIALIZADO		1	L E	PC,S	02	- - - -	0	PLAZA A EXTINGUIR
VIGILANTE		1	L E	PC,S	01	- - - -	0	

INSTITUTO ANDALUZ SERVICIOS SOCIALES

GERENCIA PROVINCIAL DE HUELVA

DENOMINACION DEL PUESTO DE TRABAJO	NUM ADS	GR	MOD. ACCS.	NIV. C. D.	C. ESPECIFICO	LOCALIDAD	CUERPO EXP	TITULACION	OTROS REQUISITOS
				R F I D P	TISM				
HUELVA									
GUARDERIA INFANTIL LAS JIRAFAS									
DIRECTOR.....	1	F	B	PC	20	X X	2	PROFESOR DE E.G.B.	ADMON. EDUCATIVA FORM. PREESCOLAR PLAZA A EXTINGUIR
EDUCADOR.....	1	L	B	PC,S	01	- - - -	0		
ADMINISTRATIVO JEFE.....	1	L	C	PC,S	02	- - - -	0		
OFICIAL PRIMERA COCINERO.....	1	L	C	PC,S	01	X - - -	50		
ESPECIALISTA EN PUERICULTURA.....	5	L	C	PC,S	01	- - - -	0		
AUXILIAR PUERICULTORA.....	2	L	D	PC,S	02	- - - -	0		PLAZA A EXTINGUIR
COCINERO.....	1	L	D	PC,S	02	- - - -	0		
OFICIAL SEGUNDA OFICIOS.....	1	L	D	PC,S	01	- - - -	0		
CONSERJE.....	1	L	E	PC,S	02	- - - -	0		PLAZA A EXTINGUIR
PERS. SV. DOMESTICOS.....	5	L	E	PC,S	02	- - - -	0		
VIGILANTE.....	1	L	E	PC,S	01	- - - -	0		
HUELVA									
GUARDERIA INFANTIL EL PARAISO									
DIRECTOR.....	1	F	B	PC	20	X X	2	PROFESOR DE E.G.B.	ADMON. EDUCATIVA FORM. PREESCOLAR
EDUCADOR.....	1	L	B	PC,S	01	- - - -	0		
OFICIAL PRIMERA COCINERO.....	2	L	C	PC,S	01	X - - -	50		
ESPECIALISTA EN PUERICULTURA.....	7	L	C	PC,S	01	- - - -	0		PLAZA A EXTINGUIR: 1
COCINERO.....	2	L	D	PC,S	02	- - - -	0		PLAZA A EXTINGUIR: 1
CONSERJE.....	2	L	E	PC,S	02	- - - -	0		PLAZA A EXTINGUIR
PERSOANL SV. DOMESTICOS.....	5	L	E	PC,S	02	- - - -	0		
VIGILANTE.....	1	L	E	PC,S	01	- - - -	0		

INSTITUTO ANDALUZ SERVICIOS SOCIALES

GERENCIA PROVINCIAL DE HUELVA

DENOMINACION CENTRO DE TRABAJO	LOCALIDAD	NUM ADS	GR	MOD. ACCS.	NIV. C. ESPECIFICO	C. D. R F I D P PTSM	CUERPO EXP	TITULACION	OTROS REQUISITOS
HUELVA									
GUARD. INF. NTRA SRA DE LORETO									
DIRECTOR.....		1	F B	PC	20	X X	152 P-82	2 PROFESOR DE E.G.B.	ADMON. EDUCATIVA FORM. PREESCOLAR
EDUCADOR.....		1	L B	PC,S	01	- - - -	0	PROFESOR DE E.G.B.	PLAZA A EXTINGUIR: 1
OFICIAL PRIMERA COCINERO.....		1	L C	PC,S	01	X - - -	50		
ESPECIALISTA EN PUERICULTURA.....		7	L C	PC,S	01	- - - -	0		
COCINERO.....		1	L D	PC,S	02	- - - -	0		
OFICIAL SEGUNDA OFICIOS.....		1	L D	PC,S	01	- - - -	0		
PERS SV. DOMESTICOS.....		5	L E	PC,S	02	- - - -	0		
CONSERJE.....		1	L E	PC,S	02	- - - -	0		PLAZA A EXTINGUIR
VIGILANTE.....		1	L E	PC,S	01	- - - -	0		
HUELVA									
CENTRO DE DIA TERCERA EDAD SAN VICENTE									
DIRECTOR.....		1	F RC	PC	18	X X	136 P-811	1	FORM. ASIST. SOCIAL
OFICIAL PRIMERA COCINERO.....		1	L C	PC,S	01	X - - -	50		
ESPECIALISTA EN PUERICULTURA.....		1	L C	PC,S	01	- - - -	0		PLAZA A EXTINGUIR
COCINERO.....		1	L D	PC,S	02	- - - -	0		
PERSONAL SV. DOMESTICOS.....		4	L E	PC,S	02	- - - -	0		PLAZA A EXTINGUIR: 2
HUELVA									
GUARDERIA INFANTIL VIRGEN DE LA CINTA									
DIRECTOR.....		1	F B	PC	20	X X	152 P-82	2 PROFESOR DE E.G.B.	ADMON. EDUCATIVA FORM. PREESCOLAR
EDUCADOR.....		1	L B	PC,S	01	- - - -	0	PROFESOR DE E.G.B.	FORM. PREESCOLAR
OFICIAL PRIMERA COCINERO.....		1	L C	PC,S	01	X - - -	50		
ESPECIALISTA EN PUERICULTURA.....		6	L C	PC,S	01	- - - -	0		
COCINERO.....		1	L D	PC,S	02	- - - -	0		
AUXILIAR PUERICULTORA.....		1	L D	PC,S	02	- - - -	0		
OF. SEG. OFICIOS.....		1	L D	PC,S	01	- - - -	0		PLAZA A EXTINGUIR

 INSTITUTO ANDALUZ SERVICIOS SOCIALES

 GERENCIA PROVINCIAL DE HUELVA

DENOMINACION CENTRO DE TRABAJO	LOCALIDAD	MOD.	NIV. C. ESPECIFICO	NUM ADS	GR	ACCS.	C.D.	R	F	I	D	P	PTSM	CUERPO EXP	TITULACION	OTROS REQUISITOS
--------------------------------	-----------	------	--------------------	---------	----	-------	------	---	---	---	---	---	------	------------	------------	------------------

GUARDERIA INFANTIL VIRGEN DE LA CINTA																
HUELVA																
AUXILIAR DE ENFERMERA.....				1	L	D	PC/S	01	-	-	-	-	-	0		PLAZA A EXTINGUIR
PERSONAL SV. DOMESTICOS.....				6	L	E	PC/S	02	-	-	-	-	-	0		
VIGILANTE.....				1	L	E	PC/S	01	-	-	-	-	-	0		

RESIDENCIA MIXTA DE PENSIONISTAS																	
HUELVA																	
DIRECTOR.....		F	AB	1	F	AB	PC	24	X	X	X	X	-	698	P-A11	3	
DP. ASISTENCIA.....		L	A	1	L	A	PC/S	01	X	X	X	-	-	304	P-82		FORM. GERIATRIA
TITULADO SUPERIOR.....		L	A	1	L	A	PC/S	01	X	X	X	-	-	202	P-82		FORM. GERIATRIA JORNADA REDUCIDA
ADMINISTRADOR.....		F	BC	1	F	BC	PC	18	X	X	X	X	-	387	P-811	1	
TITULADO GRADO MEDIO.....		F	B	1	F	B	PC/SU	15	X	X	X	-	-	101	P-82		DPL.TRB.SOCIAL O E0
TITULADO GRADO MEDIO.....		F	B	3	F	B	PC/SO	15	X	X	X	-	-	101	P-82		DPL. ENFERMERIA O E JORNADA TURNO
UN. SERVICIOS SANITARIOS.....		L	B	1	L	B	PC/S	01	X	X	X	-	-	202		1	DPL. ENFERMERIA O E JORNADA TURNO
JF. SERVICIOS GENERALES.....		L	B	1	L	B	PC/S	01	X	X	X	-	-	136		1	
TITULADO GRADO MEDIO-RAYOS X.....		L	B	1	L	B	PC/S	01	X	X	X	-	-	101			DPL. ENFERMERIA O E FORM. RADIOLOGIA
TITULADO GRADO MEDIO.....		L	B	1	L	B	PC/S	01	X	X	X	-	-	101			DPL. ENFERMERIA O E FORM. FISIOTERAPIA
TITULADO GRADO MEDIO.....		L	B	1	L	B	PC/S	01	X	X	X	-	-	101			FORM. ACTIV. OCUPAC.
TITULADO GRADO MEDIO.....		L	B	1	L	B	PC/S	01	X	X	X	-	-	0			DPL.TRB.SOCIAL O E0
JF. COCINA.....		L	C	1	L	C	PC/S	02	X	X	X	-	-	101		1	JORNADA FESTIVOS
JF. SERVICIOS TECNICOS Y/O MANT.....		L	C	1	L	C	PC/S	02	X	X	X	-	-	101		1	JORNADA FESTIVOS
GOBERNANTA.....		L	C	3	L	C	PC/S	01	X	X	X	-	-	67			JORNADA FESTIVOS
OFICIAL PRIMERA COCINA.....		L	C	1	L	C	PC/S	01	X	X	X	-	-	50			JORNADA TURNO JORNADA FESTIVOS
ENCARGADO ALMACEN.....		L	C	1	L	C	PC/S	01	X	X	X	-	-	50			JORNADA FESTIVOS
OFICIAL PRIMERA OFICIOS.....		L	C	1	L	C	PC/S	01	X	X	X	-	-	0			JORNADA FESTIVOS
AUXILIAR ADMINISTRATIVO.....		F	D	1	F	D	PC/SO	12	-	X	X	-	-	210	P-D1		
AUXILIAR TECNICO.....		F	D	2	F	D	PC/SO	12	-	-	-	-	-	0	P-D2		
AUXILIAR ADMINISTRATIVO.....		F	D	1	F	D	PC/SU	12	-	-	-	-	-	0	P-D1		
AUXILIAR ADMINISTRATIVO.....		F	D	1	F	D	PC/SO	12	-	-	-	-	-	0	P-D1		JORNADA TURNO
AUXILIAR OPERADOR CENT. TELEFONOS.....		F	D	2	F	D	PC/SO	12	-	-	-	-	-	0	P-D2		JORNADA TURNO
AUXILIAR DE CLINICA.....		L	D	5	L	D	PC/S	02	X	X	X	-	-	101			JORNADA FESTIVOS

 INSTITUTO ANDALUZ SERVICIOS SOCIALES

 GERENCIA PROVINCIAL DE HUELVA

DENOMINACION DEL PUESTO DE TRABAJO	NUM ADS	GR	MOD. ACCS.	NTV. C. ESPECIFICO	LOCALIDAD	TITULACION	OTROS REQUISITOS
				C. D. R F I D P PTSM			

RESIDENCIA MIXTA DE PENSIONISTAS

HUELVA

COCINERO.....	3	L D	PC,S	02	- - - -	0	JORNADA TURNO
OFICIAL SEGUNDA OFICIOS.....	1	L D	PC,S	01	- - - -	0	JORNADA FESTIVOS
ORDENANZA.....	2	F E	PC,S0	11	- - - -	0	JORNADA TURNO
AYUDANTE COCINA.....	2	L E	PC,S	02	- - - -	0	JORNADA FESTIVOS
PERSONAL SV. DOMESTICOS.....	24	L E	PC,S	02	- - - -	0	JORNADA TURNO
CONDUCTOR.....	1	L E	PC,S	02	- - - -	0	JORNADA FESTIVOS
CONSERJE.....	1	L E	PC,S	02	- - - -	0	JORNADA FESTIVOS
AUXILIAR SANITARIO.....	3	L E	PC,S	02	- - - -	0	JORNADA TURNO
VIGILANTE.....	2	L E	PC,S	01	- - - -	0	JORNADA FESTIVOS
PEON.....	1	L E	PC,S	01	- - - -	0	JORNADA TURNO
LIMPIADORA.....	6	L E	PC,S	01	- - - -	0	JORNADA FESTIVOS
ORDENANZA.....	4	L E	PC,S	01	- - - -	0	JORNADA FESTIVOS

CENTRO DIA TERCERA EDAD I MORACLAROS

HUELVA

DIRECTOR.....	1	F BC	PC	18	X X - - -	136	P-911	FORM. ASIST. SOCIAL
TITULADO SUPERIOR.....	1	L A	PC,S	01	- - - -	0		JORNADA REDUCIDA
TITULADO GRADO MEDIO.....	1	F B	PC,S0	15	- - - -	0	P-92	PLAZA A EXTINGUIR
TITULADO GRADO MEDIO.....	1	L B	PC,S	01	- - - -	0		DPL. TRB. SOCIAL O E0
AUXILIAR AYUDA DOMICILIU.....	1	L D	PC,S	02	- - - -	0		DPL. ENFERMERIA O E
ORDENANZA.....	1	F E	PC,S0	11	- - - -	0	P-E1	JORNADA REDUCIDA
PERSONAL SERVICIO DOMESTICO.....	1	L E	PC,S	02	- - - -	0		PLAZA A EXTINGUIR
ORDENANZA.....	2	L E	PC,S	01	- - - -	0		PLAZA A EXTINGUIR

 INSTITUTO ANDALUZ SERVICIOS SOCIALES

 GERENCIA PROVINCIAL DE HUELVA

DENOMINACION CENTRO DE TRABAJO LOCALIDAD

DENOMINACION DEL PUESTO DE TRABAJO NUM ADS GR MOD. ACCS. NIV. C. ESPECIFICO C.D. R F I D P PTSM CUERPO EXP TITULACION OTROS REQUISITOS

CENTRO BASE MINUSVALIDOS HUELVA

DIRECTOR.....	1	F	AB	PC	24	X	X	X	X	-	644	P-A2	2	MEDIC.:PSICOLOG. DPL.TRB.SOCIAL 0 EQ	
SECRETARIO-ADMINISTRADOR.....	1	F	AB	PC	19	X	X	X	X	-	411	P-A11	1	LDO. PSICOLOGIA	
ASESOR TECNICO-VALORACION.....	3	L	A	PC,S	01	X	X	-	-	-	101		1	LDO. MEDICINA	FORM.REHABILITACION
ASESOR TECNICO-VALORACION.....	1	L	A	PC,S	01	X	X	-	-	-	101		1	LDO. MEDICINA	
ASESOR TECNICO-VALORACION.....	2	L	A	PC,S	01	X	X	-	-	-	101		1	LDO. PEDAGOGIA	
TITULADO SUPERIOR.....	1	L	A	PC,S	01	-	-	-	-	-	0				
ASESOR TECNICO-VALORACION E INFORMACION.....	1	F	B	PC	18	-	X	-	-	-	50	P-B2	1	DPL.TRB.SOCIAL 0 EQ	
ASESOR TECNICO-TRATAMIENTO.....	1	L	B	PC,S	01	-	X	-	-	-	50		1		FORM. ACTIV. OCUPAC. FORM.PSICOMOTRICIDAD
ASESOR TECNICO-TRATAMIENTO.....	1	L	B	PC,S	01	-	X	-	-	-	50		1		
ASESOR TECNICO-TRATAMIENTO.....	1	L	B	PC,S	01	-	X	-	-	-	50		1	DPL.TRB.SOCIAL 0 EQ	
ASESOR TECNICO-TRATAMIENTO.....	1	L	B	PC,S	01	-	X	-	-	-	50		1	DPL. ENFERMERIA 0 E	FORM.REHABILITACION
ASESOR TECNICO-VALORACION E INFORMACION.....	3	L	B	PC,S	01	-	X	-	-	-	50		1	DPL.TRB.SOCIAL 0 EQ	
ASESOR TECNICO-TRATAMIENTO.....	1	L	R	PC,S	01	-	X	-	-	-	50		1		FORM. LOGOPEDIA
ADMINISTRATIVO.....	1	L	C	PC,S	01	-	-	-	-	-	0				
AUXILIAR ADMINISTRATIVO.....	6	F	D	PC,S0	12	-	-	-	-	-	0	P-D1			
ORDENANZA.....	2	L	E	PC,S	01	-	-	-	-	-	0				
LIMPIADORA.....	1	L	E	PC,S	01	-	-	-	-	-	0				

RESIDENCIA ESTUDIOS JUAN RAMON JIMENEZ HUELVA

DIRECTOR.....	1	F	AB	PC	22	X	X	X	X	-	468	P-A2	2	LDO. PSICOLOGIA D.T.SOCIAL;PROF.-EGB	
EDUCADOR.....	4	L	B	PC,S	01	-	-	-	-	-	0				
ADMINISTRADOR.....	1	F	CD	PC	17	X	X	-	-	-	101	P-C1	1		JORNADA TURNO
OFICIAL PRIMERA COCINERO.....	2	L	C	PC,S	01	X	-	-	-	-	50				JORNADA FESTIVOS
AUXILIAR ADMINISTRATIVO.....	1	F	D	PC,S0	12	-	-	-	-	-	0	P-D1			
AYUDANTE COCINA.....	1	L	E	PC,S	02	-	-	-	-	-	0				JORNADA TURNO
PERSONAL SV. DOMESTICOS.....	8	L	E	PC,S	02	-	-	-	-	-	0				JORNADA TURNO
CONSERJE.....	1	L	E	PC,S	02	-	-	-	-	-	0				JORNADA FESTIVOS
VIGILANTE.....	1	L	E	PC,S	01	-	-	-	-	-	0				

 INSTITUTO ANDALUZ SERVICIOS SOCIALES

 GERENCIA PROVINCIAL DE HUELVA

DENOMINACION CENTRO DE TRABAJO

LOCALIDAD

DENOMINACION DEL PUESTO DE TRABAJO NUM ADS GR MOD. ACCS. NIV. C. ESPECIFICO C.D. R F I D P PTSM CUERPO EXP TITULACION OTROS REQUISITOS

GUARDERIA INFANTIL LA HIGUERITA

ISLA-CRISTINA

DIRECTOR.....	1	F	B	PC	20	X	X	-	-	152	P-R2	2	PROFESOR DE E.G.B.	ADMN. EDUCATIVA FORM. PREESCOLAR
EDUCADOR.....	1	L	B	PC,S	01	-	-	-	-	0			PROFESOR DE E.G.B.	FORM. PREESCOLAR
OFICIAL PRIMERA COCINERO.....	1	L	C	PC,S	01	X	-	-	-	50				
ESPECIALISTA EN PUERICULTURA.....	7	L	C	PC,S	01	-	-	-	-	0				
COCINERO.....	1	L	D	PC,S	02	-	-	-	-	0				PLAZA A EXTINGUIR: 2
PERS. SV. DOMESTICOS.....	5	L	E	PC,S	02	-	-	-	-	0				

CENTRO DE DIA TERCERA EDAD

ISLA-CRISTINA

DIRECTOR.....	1	F	BC	PC	18	X	X	-	-	136	P-R11	1	DPL.TRH.SOCIAL O E0	FORM. ASIST. SOCIAL
TITULADO GRADO MEDIO.....	1	L	B	PC,S	01	-	-	-	-	0				
ORDENANZA.....	1	L	E	PC,S	01	-	-	-	-	0				

GUARDERIA INFANTIL LA ARBOLEDA

LEPE

DIRECTOR.....	1	F	B	PC	20	X	X	-	-	152	P-R2	2	PROFESOR DE E.G.B.	ADMN. EDUCATIVA FORM. PREESCOLAR
EDUCADOR.....	1	L	B	PC,S	01	-	-	-	-	0			PROFESOR DE E.G.B.	FORM. PREESCOLAR
OFICIAL PRIMERA COCINERO.....	1	L	C	PC,S	01	X	-	-	-	50				
ESPECIALISTA EN PUERICULTURA.....	7	L	C	PC,S	01	-	-	-	-	0				
COCINERO.....	1	L	D	PC,S	02	-	-	-	-	0				PLAZA A EXTINGUIR: 2
OF. SEG. OFICIOS.....	1	L	D	PC,S	01	-	-	-	-	0				
PERS. SV. DOMESTICOS.....	5	L	E	PC,S	02	-	-	-	-	0				

 INSTITUTO ANDALUZ SERVICIOS SOCIALES

 GERENCIA PROVINCIAL DE HUELVA

DENOMINACION CENTRO DE TRABAJO	LOCALIDAD	MOD. ACCS.	NIV. C. ESPECIFICO	NUM ADS	GR	C.D.	R	F	I	D	P	PTSM	CUERPO EXP	TITULACION	OTROS REQUISITOS
--------------------------------	-----------	------------	--------------------	---------	----	------	---	---	---	---	---	------	------------	------------	------------------

CENTRO DE DIA TERCERA EDAD	LEPE															
DIRECTOR.....	1	F	BC	PC	18	X	X	-	-	-	-	-	136	P-B11	1	FORM. ASIST. SOCIAL
TITULADO GRADO MEDIO.....	1	L	B	PC,S	01	-	-	-	-	-	-	-	0			DPL.TRB.SOCIAL O E0
ORDENANZA.....	1	L	E	PC,S	01	-	-	-	-	-	-	-	0			

CENTRO DE DIA TERCERA EDAD	MINAS DE RIOTINTO															
DIRECTOR.....	1	F	BC	PC	18	X	X	-	-	-	-	-	136	P-B11	1	FORM. ASIST. SOCIAL
TITULADO SUPERIOR.....	1	L	A	PC,S	01	-	-	-	-	-	-	-	0			JORNADA REDUCIDA PLAZA A EXTINGUIR
TITULADO GRADO MEDIO.....	1	F	B	PC,SO	15	-	-	-	-	-	-	-	0	P-B2		JORNADA REDUCIDA
AUXILIAR ADMINISTRATIVO.....	1	F	D	PC,SO	12	-	-	-	-	-	-	-	0	P-D1		PLAZA A EXTINGUIR
AUXILIAR AYUDA DOMICILIO.....	1	L	D	PC,S	02	-	-	-	-	-	-	-	0			PLAZA A EXTINGUIR
ORDENANZA.....	2	F	E	PC,SO	11	-	-	-	-	-	-	-	0	P-E1		PLAZA A EXTINGUIR: 1

CENTRO DE DIA TERCERA EDAD	NERVA															
DIRECTOR.....	1	F	BC	PC	18	X	X	-	-	-	-	-	136	P-B11	1	FORM. ASIST. SOCIAL
TITULADO GRADO MEDIO.....	1	L	B	PC,S	01	-	-	-	-	-	-	-	0			PLAZA A EXTINGUIR
AUXILIAR AYUDA DOMICILIO.....	2	L	D	PC,S	02	-	-	-	-	-	-	-	0			PLAZA A EXTINGUIR
ORDENANZA.....	1	F	E	PC,SO	11	-	-	-	-	-	-	-	0	P-E1		
ORDENANZA.....	1	L	E	PC,S	01	-	-	-	-	-	-	-	0			

 INSTITUTO ANDALUZ SERVICIOS SOCIALES

 GERENCIA PROVINCIAL DE HUELVA

DENOMINACION DEL PUESTO DE TRABAJO	LOCALIDAD	MOD. ACCS.	NIV. C. ESPECIFICO	NUM ADS	GR	C.D.			CUERPO EXP	TITULACION	OTROS REQUISITOS
						F	I	P			

PALMA DEL CONDADO [LAJ]												
GUARDERIA INFANTIL												
DIRECTOR		PC	20	1	B	X	X	--	152	P-B2	2	PROFESOR DE E.G.B. FORM. PREESCOLAR
EDUCADOR		PC/S	01	3	B	--	--	--	0			ADMN. EDUCATIVA FORM. PREESCOLAR
OFICIAL PRIMERA COCINERO		PC/S	01	1	C	X	--	--	50			
ESPECIALISTA PUERICULTURA		PC/S	01	5	C	--	--	--	0			
COCINERO		PC/S	02	1	D	--	--	--	0			
OFICIAL SEGUNDA OFICIOS		PC/S	01	1	D	--	--	--	0			
PERSONAL SV. DOMESTICO		PC/S	02	5	F	--	--	--	0			
VIGILANTE		PC/S	01	1	E	--	--	--	0			

PATERNA DEL CAMPO												
GUARDERIA INFANTIL HERMANA PILAR												
DIRECTOR		PC	20	1	B	X	X	--	152	P-B2	2	PROFESOR DE E.G.B. DPL. ENFERMERIA O E PLAZA A EXTINGUIR PROFESOR DE E.G.B. FORM. PREESCOLAR
TITULADO GRADO MEDIO		PC/S	01	1	B	--	--	--	0			ADMN. EDUCATIVA FORM. PREESCOLAR
EDUCADOR		PC/S	01	1	B	--	--	--	0			
OFICIAL PRIMERA COCINERO		PC/S	01	1	C	X	--	--	50			
ESPECIALISTA EN PUERICULTURA		PC/S	01	8	C	--	--	--	0			PLAZA A EXTINGUIR: 1
COCINERO		PC/S	02	1	D	--	--	--	0			
OF. SEG. OFICIOS		PC/S	01	1	D	--	--	--	0			
PERSONAL SV. DOMESTICOS		PC/S	02	5	E	--	--	--	0			

PUEBLA DE GUZMAN												
CENTRO DE SERV. SOCIALES-CENTRO DE DIA												
DIRECTOR		PC	18	1	BC	X	X	--	136	P-B11	1	FORM. ASIST. SOCIAL
ORDENANZA		PC/S	01	1	E	--	--	--	0			

 INSTITUTO ANDALUZ SERVICIOS SOCIALES

 GERENCIA PROVINCIAL DE HUELVA

DENOMINACION CENTRO DE TRABAJO	NUM ADS	GR	MOD. ACCS.	NIV. C. ESPECIFICO	LOCALIDAD	TITULACION	OTROS REQUISITOS
-----	-----	-----	-----	-----	-----	-----	-----
CENTRO DE SERV. SOCIALES-CENTRO DE DIA					SAN BARTOLOME DE LA TORRE		
DIRECTOR.....	1	F	BC	PC	X	X	FORM. ASIST. SOCIAL
ORDENANZA.....	1	L	F	PC/S	-	-	
					136	P-B11	1
					-	-	0
CENTRO DE SERV. SOCIALES-CENTRO DE DIA					TRIGUEROS		
DIRECTOR.....	1	F	BC	PC	X	X	FORM. ASIST. SOCIAL
ORDENANZA.....	1	L	E	PC/S	-	-	
					136	P-B11	1
					-	-	0
GUARDERIA INFANTIL MAFALDA					TRIGUEROS		
DIRECTOR.....	1	F	B	PC	X	X	ADMON. EDUCATIVA
EDUCADOR.....	1	L	B	PC/S	-	-	FORM. PREESCOLAR
TITULADO GRADO MEDIO.....	1	L	B	PC/S	-	-	FORM. PREESCOLAR
OFICIAL PRIMERA COCINERO.....	1	L	C	PC/S	X	-	FORM. PREESCOLAR
ESPECIALISTA EN PUERICULTURA.....	8	L	C	PC/S	-	-	DPL. ENFERMERIA O E PLAZA A EXTINGUIR
COCINERO.....	1	L	D	PC/S	-	-	PLAZA A EXTINGUIR: 1
AUXILIAR ADMINISTRATIVO.....	1	L	D	PC/S	-	-	PLAZA A EXTINGUIR
OF. SEG. OFICIOS.....	1	L	D	PC/S	-	-	
PERS. SV. DOMESTICOS.....	6	L	E	PC/S	-	-	

INSTITUTO ANDALUZ SERVICIOS SOCIALES

GERENCIA PROVINCIAL DE HUELVA

DENOMINACION CENTRO DE TRABAJO	LOCALIDAD					
-----	-----					
DENOMINACION DEL PUESTO DE TRABAJO	MOD. ACCS.	NIV. C. ESPECIFICO	C.D. R F I D P PTSM	CUERPO EXP	TITULACION	OTROS REQUISITOS
-----	-----	-----	-----	-----	-----	-----

CENTRO DE DIA TERCERA EDAD	VALVERDE DEL CAMINO
-----	-----
DIRECTOR.....	1 F BC PC 18 X X - - - 136 P-R11 1
TITULADO GRADO MEDIO.....	1 L B PC,S 01 - - - - 0
ORDENANZA.....	1 L E PC,S 01 - - - - 0

						FORM. ASIST. SOCIAL
					DPL,TRB.SOCIAL O E0	

 INSTITUTO ANDALUZ SERVICIOS SOCIALES

 GERENCIA PROVINCIAL DE JAEN

DENOMINACION CENTRO DE TRABAJO	LOCALIDAD	NUM ADS	GR	MOD. ACCS.	NIV. C. ESPECIFICO	C.D. R F I D P PISM	CUERPO EXP	TITULACION	OTROS REQUISITOS
--------------------------------	-----------	---------	----	------------	--------------------	---------------------	------------	------------	------------------

ALCALA LA REAL

GUARDERIA INFANTIL	ALCALA LA REAL								
DIRECTOR	X X	1	F B	PC	20	X X	202 P-B2	2	PROFESOR DE E.G.B. ADMON. EDUCATIVA FORM. PREESCOLAR
EDUCADOR	X X	1	L B	PC/S	01	X X		0	PROFESOR DE E.G.B. FORM. PREESCOLAR
OFICIAL PRIMERA COCINERO	X X	1	L C	PC/S	01	X X		50	
ESPECIALISTA EN PUERICULTURA	X X	6	L C	PC/S	01	X X		0	
COCINERO	X X	1	L D	PC/S	02	X X		0	
OFICIAL SEGUNDA OFICIOS	X X	1	L D	PC/S	01	X X		0	
PERSONAL SV. DOMESTICOS	X X	4	L E	PC/S	02	X X		0	
VIGILANTE	X X	1	L E	PC/S	01	X X		0	

COMEDOR MIXTO

ALCALA LA REAL

DIRECTOR	X X	1	F BC	PC	18	X X	136 P-911	1	FORM. ASIST. SOCIAL
GOBERNANTA	X X	1	L C	PC/S	01	X X		67	
OFICIAL PRIMERA COCINERO	X X	1	L C	PC/S	01	X X		50	
COCINERO	X X	1	L D	PC/S	02	X X		0	
PERSONAL SV. DOMESTICOS	X X	2	L E	PC/S	02	X X		0	

CENTRO DE DIA TERCERA EDAD V. MERCEDES

ALCALA LA REAL

DIRECTOR	X X	1	F RC	PC	18	X X	136 P-R11	1	FORM. ASIST. SOCIAL
OFICIAL PRIMERA COCINERO	X X	1	L C	PC/S	01	X X		50	
PERSONAL SV. DOMESTICOS	X X	3	L E	PC/S	02	X X		0	PLAZA A EXTINGUIR: 1
ORDENANZA	X X	1	L E	PC/S	01	X X		0	

 INSTITUTO ANDALUZ SERVICIOS SOCIALES

 GERENCIA PROVINCIAL DE JAEN

DENOMINACION CENTRO DE TRABAJO

LOCALIDAD

DENOMINACION DEL PUESTO DE TRABAJO MOD. ACCS. NIV. C. ESPECIFICO NUM ADS GR CUERPO EXP TITULACION OTROS REQUISITOS

CENTRO DE DIA TERCERA EDAD

ALCALA LA REAL

DIRECTOR..... 1 F BC PC,SO 18 X X - - - 136 P-B11 1 FORM. ASIST. SOCIAL
 TITULADO GRADO MEDIO..... 1 L B PC,S 01 - - - - - 0
 ORDENANZA..... 1 L E PC,S 01 - - - - - 0

CENTRO DE DIA TERCERA EDAD

ALCAUDETE

DIRECTOR..... 1 F BC PC,SO 18 X X - - - 136 P-B11 1 FORM. ASIST. SOCIAL
 TITULADO GRADO MEDIO..... 1 L H PC,S 01 - - - - - 0
 ORDENANZA..... 1 L E PC,S 01 - - - - - 0

GUARDERIA INFANTIL A. MODESTO MATA

ALCAUDETE

DIRECTOR..... 1 F B PC 20 X X - - - 152 P-B2 2 PROFESOR DE E.G.B. ADMON. EDUCATIVA
 EDUCADOR..... 1 L B PC,S 01 - - - - - 0 FORM. PREESCOLAR
 OFICIAL PRIMERA COCINERO..... 1 L C PC,S 01 - - - - - 50 FORM. PREESCOLAR
 ESPECIALISTA EN PUERICULTURA..... 7 L C PC,S 01 - - - - - 0 PLAZA A EXTINGUIR: 1
 COCINERO..... 1 L D PC,S 02 - - - - - 0
 OFICIAL SEGUNDA OFICIOS..... 1 L D PC,S 01 - - - - - 0
 PERSONAL SV. DOMESTICOS..... 5 L E PC,S 02 - - - - - 0

 INSTITUTO ANDALUZ SERVICIOS SOCIALES

 GERENCIA PROVINCIAL DE JAEN

DENOMINACION CENTRO DE TRABAJO	LOCALIDAD	NUM ADS	GR	MOD. ACCS.	NIV. C. ESPECIFICO	C.D. R F I D P PTSM	CUERPO EXP	TITULACION	OTROS REQUISITOS
--------------------------------	-----------	---------	----	------------	--------------------	---------------------	------------	------------	------------------

GUARDERIA INFANTIL LOS ROMEROS

ANDUJAR

DIRECTOR.....	1	F	B	PC	20	X	X	202	P-B2	2	PROFESOR DE E.G.B.	ADMIN. EDUCATIVA
EDUCADOR.....	1	L	B	PC+S	01	-	-	-	-	0	PROFESOR DE E.G.B.	FORM. PREESCOLAR
OFICIAL PRIMERA COCINERO.....	1	L	C	PC+S	01	X	-	-	-	50	-	FORM. PREESCOLAR
ESPECIALISTA EN PUERICULTURA.....	7	L	C	PC+S	01	-	-	-	-	0	-	PLAZA A EXTINGUIR: 2
COCINERO.....	1	L	D	PC+S	02	-	-	-	-	0	-	-
OFICIAL SEGUNDA OFICIOS.....	1	L	D	PC+S	01	-	-	-	-	0	-	-
PERSONAL SV. DOMESTICOS.....	5	L	E	PC+S	02	-	-	-	-	0	-	-
VIGILANTE.....	1	L	E	PC+S	01	-	-	-	-	0	-	-

CENTRO DE SERV. SOCIALES-CENTRO DE DIA

ANDUJAR

DIRECTOR.....	1	F	BC	PC	18	X	X	-	-	136	P-R11	1	FORM. ASIST. SOCIAL
ORDENANZA.....	1	L	E	PC+S	01	-	-	-	-	0	-	-	-

CENTRO DE DIA TERCERA EDAD

ANDUJAR

DIRECTOR.....	1	F	BC	PC	18	X	X	-	-	136	P-R11	1	FORM. ASIST. SOCIAL
TITULADO SUPERIOR.....	1	L	A	PC+S	01	-	-	-	-	0	-	-	JORNADA REDUCIDA:10
TITULADO GRADO MEDIO.....	1	L	B	PC+S	01	-	-	-	-	0	-	-	PLAZA A EXTINGUIR
TITULADO GRADO MEDIO.....	1	L	B	PC+S	01	-	-	-	-	0	-	-	JORNADA REDUCIDA:10
ORDENANZA.....	2	F	E	PC+S0	11	-	-	-	-	0	-	-	PLAZA A EXTINGUIR

 INSTITUTO ANDALUZ SERVICIOS SOCIALES

 GERENCIA PROVINCIAL DE JAEN

DENOMINACION CENTRO DE TRABAJO	LOCALIDAD	MOD. ACCS.	NIV. C. ESPECIFICO	NUM ADS	GR	C.D.	R	F	I	D	P	TSM	CUERPO	EXP	TITULACION	OTROS REQUISITOS
CENTRO DE DIA TERCERA EDAD																
BAILEN																
DIRECTOR.....				1	F	BC										FORM. ASIST. SOCIAL
TITULADO GRADO MEDIO.....		PC		1	L	B										
ORDENANZA.....		PC,S		1	L	E										
		PC,S		01												
		PC,S		01												
HOGAR ESCOLAR "SAN JUAN DE LA CRUZ"																
CAROLINA [LAJ																
DIRECTOR.....		PC		1	F	AB										ADMIN. EDUCATIVA
TITULADO SUPERIOR.....		PC,S		1	L	A										
EDUCADOR.....		PC,S		3	L	B										
TITULADO GRADO MEDIO.....		PC,S		1	L	B										JORNADA TURNO
OFICIAL PRIMERA COCINERO.....		PC,S		1	L	C										JORNADA TURNO
ESPECIALISTA EN PUERICULTURA.....		PC,S		1	L	C										JORNADA FESTIVOS
AUXILIAR ADMINISTRATIVO.....		PC,S0		1	F	D										
COCINERO.....		PC,S		1	L	D										JORNADA TURNO
OFICIAL SEGUNDA OFICIOS.....		PC,S		1	L	D										JORNADA FESTIVOS
AYUDANTE DE COCINA.....		PC,S		1	L	E										JORNADA TURNO
PERSONAL SV. DUMESTICOS.....		PC,S		5	L	E										JORNADA FESTIVOS
CONSEJER.....		PC,S		1	L	E										JORNADA TURNO
VIGILANTE.....		PC,S		1	L	E										JORNADA FESTIVOS

 INSTITUTO ANDALUZ SERVICIOS SOCIALES

 GERENCIA PROVINCIAL DE JAEN

DENOMINACION CENTRO DE TRABAJO LOCALIDAD

DENOMINACION DEL PUESTO DE TRABAJO NIV. C. ESPECIFICO
 MOD. ACCS. C.D. R F I D P PISH CUERPO EXP TITULACION OTROS REQUISITOS

ALBEGUE ESCOLAR S. JUAN DE LA CRUZ CAROLINA [LAJ]

DIRECTOR..... 1 F BC PC 18 X X - - 136 P-B11 1 FORM. ASIST. SOCIAL
 OFICIAL PRIMERA COCINERO..... 1 L C PC,S 01 X - - - 50
 AUXILIAR PUERICULTURA..... 2 L D PC,S 02 - - - -
 PERSONAL SV. DOMESTICOS..... 4 L E PC,S 02 - - - - PLAZA A EXTINGUIR

RESID. DE PENSIONISTAS LOS OLIVARES CAROLINA [LAJ]

DIRECTOR..... 1 F AB PC 24 X X X X - 644 P-A2 3 FORM. GERIATRIA
 TITULADO SUPERIOR..... 1 L A PC,S 01 X X - - 202 LDO. MEDICINA
 TITULADO SUPERIOR..... 1 L A PC,S 01 X X - - 101 LDO. PSICOLOGIA
 ADMINISTRADOR..... 1 F HC PC 18 X X X X - 387 P-B11 1
 UN. SERVICIOS SANITARIOS..... 1 L B PC,S 01 X X - - 202 DPL. ENFERMERIA O E JORNADA TURNO
 TITULADO GRADO MEDIO..... 2 L B PC,S 01 X X - - 101 DPL. ENFERMERIA O E JORNADA TURNO
 TITULADO GRADO MEDIO..... 1 L B PC,S 01 - - - - 0 DPL. TRR. SOCIAL O EQ
 JEFE SV. TECNICOS Y/O MANTENIMIENTO..... 1 L C PC,S 02 X X - - 101 JORNADA FESTIVOS
 JEFE DE CUCINA..... 1 L C PC,S 01 X X - - 101 JORNADA FESTIVOS
 GOBERNANTA..... 1 L C PC,S 01 X - - - 67 JORNADA FESTIVOS
 OFICIAL PRIMERA COCINERO..... 1 L C PC,S 01 X - - - 50 JORNADA TURNO
 AUXILIAR ADMINISTRATIVO..... 1 F D PC,50 12 - - - - 0 P-D1 JORNADA TURNO
 AUXILIAR DE CLINICA..... 10 L D PC,S 02 X X - - 101 JORNADA FESTIVOS
 COCINERO..... 2 L D PC,S 02 - - - - 0 JORNADA TURNO
 OFICIAL SEGUNDA OFICIOS..... 1 L D PC,S 01 - - - - 0 JORNADA FESTIVOS
 PERSONAL SV. DOMESTICOS..... 21 L E PC,S 02 - - - - 0 JORNADA TURNO
 AUXILIAR SANITARIO..... 5 L E PC,S 02 - - - - 0 JORNADA FESTIVOS
 TELEFONISTA..... 1 L E PC,S 02 - - - - 0 JORNADA FESTIVOS
 CONSERJE..... 1 L E PC,S 02 - - - - 0 JORNADA TURNO
 CONDUCTOR..... 1 L E PC,S 02 - - - - 0 JORNADA FESTIVOS
 ORDENANZA..... 3 L E PC,S 01 - - - - 0 JORNADA TURNO

 INSTITUTO ANDALUZ SERVICIOS SOCIALES

 GERENCIA PROVINCIAL DE JAEN

DENOMINACION CENTRO DE TRABAJO	LOCALIDAD	NUM ADS	GR	MOD. ACCS.	NIV. C. ESPECIFICO	C.D.	R	F	I	D	P	TSM	CUERPO	EXP	TITULACION	OTROS REQUISITOS
--------------------------------	-----------	---------	----	------------	--------------------	------	---	---	---	---	---	-----	--------	-----	------------	------------------

RESID. DE PENSIONISTAS LOS OLIVARES																
CAROLINA [LA]																
VIGILANTE		2	L	E	PC/S	01	-	-	-	-	-	-	-	-	-	0
PEON		1	L	E	PC/S	01	-	-	-	-	-	-	-	-	-	0
PINCHE COCINA		1	L	E	PC/S	01	-	-	-	-	-	-	-	-	-	0

JORNADA TURNO
 JORNADA FESTIVOS

GUARDERIA INFANTIL JABALCUZ																
CAROLINA [LA]																
DIRECTOR		1	F	B	PC	20	X	X	-	-	202	P-82	2	PROFESOR DE E.G.B.	ADMON. EDUCATIVA	
EDUCADOR		1	L	B	PC/S	01	-	-	-	-	0			FORM. PREESCOLAR		
OFICIAL PRIMERA COCINERO		1	L	C	PC/S	01	X	-	-	-	50			FORM. PREESCOLAR		
ESPECIALISTA EN PUERICULTURA		7	L	C	PC/S	01	-	-	-	-	0					
OFICIAL SEGUNDA OFICIOS		1	L	D	PC/S	01	-	-	-	-	0					
CONSERJE		1	L	E	PC/S	02	-	-	-	-	0					
PERSONAL SV. DOMESTICOS		6	L	E	PC/S	02	-	-	-	-	0					
VIGILANTE		1	L	E	PC/S	01	-	-	-	-	0				PLAZA A EXTINGUIR	

CENTRO DE DIA TERCERA EDAD																
JAEN																
DIRECTOR		1	F	BC	PC	18	X	X	-	-	136	P-B11	1		FORM. ASIST. SOCIAL	
ORDENANZA		1	L	E	PC/S	01	-	-	-	-	0					

 INSTITUTO ANDALUZ SERVICIOS SOCIALES

 GERENCIA PROVINCIAL DE JAEN

DENOMINACION CENTRO DE TRABAJO	LOCALIDAD	NUM ADS	MOD. ACCS.	NIV. C. ESPECIFICO	PTSM	CUERPO EXP	TITULACION	OTROS REQUISITOS
CENTRO DE SEKV. SOCIALES-CENTRO DE DIA								

JAEN								

DIRECTOR		1	F BC	18	X X	136	P-R11	1
ORDENANZA		1	L E	01				FORM. ASIST. SOCIAL

PROGRAMAS ESPECIFICOS								

JAEN								

ESPECIALISTA EN PUERICULTURA		2	L C	01				0

PLAZA A EXTINGUIR								

GUARDERIA INFAN EL OLIVO								

JAEN								

DIRECTOR		1	F B	20	X X	202	P-B2	2
EDUCADOR		1	L B	01				ADMON. EDUCATIVA
TITULADO GRADO MEDIO		1	L R	01				FORM. PREESCOLAR
OFICIAL PRIMERA COCINERO		1	L C	01	X	50		FORM. PREESCOLAR
ESPECIALISTA EN PUERICULTURA		8	L C	01				DPL. ENFERMERIA O E PLAZA A EXTINGUIR
COCINERO		1	L D	02				PLAZA A EXTINGUIR: 2
OFICIAL SEGUNDA OFICIOS		1	L D	01				
PERSONAL SV. DOMESTICOS		6	L E	02				
VIGILANTE		1	L E	01				

GUARDERIA INFANTIL SANTA CATALINA								

JAEN								

DIRECTOR		1	F B	20	X X	152	P-B2	2
TITULADO GRADO MEDIO		1	L B	01				ADMON. EDUCATIVA

DPL. ENFERMERIA O E PLAZA A EXTINGUIR								

 INSTITUTO ANDALUZ SERVICIOS SOCIALES

 GERENCIA PROVINCIAL DE JAEN

DENOMINACION CENTRO DE TRABAJO LOCALIDAD

DENOMINACION DEL PUESTO DE TRABAJO MOD. NIV. C. ESPECIFICO TITULACION OTROS REQUISITOS
 NUM ADS GR ACCS. C.D. R F I D P TSM CUERPO EXP

GUARDERIA INFANTIL SANTA CATALINA

JAEN

EDUCADOR.....	1	L	B	PC,S	01	-	-	-	0	PROFESOR DE E.G.B.	FORM. PREESCOLAR
OFICIAL PRIMERA COCINERO.....	2	L	C	PC,S	01	X	-	-	50		
ESPECIALISTA EN PUERICULTURA.....	4	L	C	PC,S	01	-	-	-	0		
COCINERO.....	1	L	D	PC,S	02	-	-	-	0		
CONSERJE.....	1	L	E	PC,S	02	-	-	-	0		PLAZA A EXTINGUIR
PERSONAL SV. DOMESTICOS.....	5	L	E	PC,S	02	-	-	-	0		
VIGILANTE.....	1	L	F	PC,S	01	-	-	-	0		

GUARDERIA INFANTIL NTRA SRA REMEDIOS

JAEN

DIRECTOR.....	1	F	R	PC	20	X	X	-	152	P-B2	2	PROFESOR DE E.G.B.	ADMON. EDUCATIVA FORM. PREESCOLAR
EDUCADOR.....	1	L	B	PC,S	01	-	-	-	0			PROFESOR DE E.G.B.	FORM. PREESCOLAR
OFICIAL PRIMERA COCINERO.....	1	L	C	PC,S	01	X	-	-	50				
ESPECIALISTA EN PUERICULTURA.....	8	L	C	PC,S	01	-	-	-	0				
COCINERO.....	1	L	D	PC,S	02	-	-	-	0				PLAZA A EXTINGUIR: 2
PERSONAL SV. DOMESTICOS.....	1	L	E	PC,S	02	-	-	-	0				JORNADA REDUCIDA:25
PERSONAL SV. DOMESTICOS.....	4	L	E	PC,S	02	-	-	-	0				
CONSERJE.....	1	L	E	PC,S	02	-	-	-	0				PLAZA A EXTINGUIR
VIGILANTE.....	1	L	E	PC,S	01	-	-	-	0				

GUARDERIA INFANTIL LOS TRIGALES

JAEN

DIRECTOR.....	1	F	R	PC	20	X	X	-	152	P-B2	2	PROFESOR DE E.G.B.	ADMON. EDUCATIVA FORM. PREESCOLAR
EDUCADOR.....	1	L	B	PC,S	01	-	-	-	0			PROFESOR DE E.G.B.	FORM. PREESCOLAR
OFICIAL PRIMERA COCINERO.....	1	L	C	PC,S	01	X	-	-	50				
ESPECIALISTA EN PUERICULTURA.....	7	L	C	PC,S	01	-	-	-	0				
COCINERO.....	1	L	D	PC,S	02	-	-	-	0				PLAZA A EXTINGUIR: 2

 INSTITUTO ANDALUZ SERVICIOS SOCIALES

 GERENCIA PROVINCIAL DE JAEN

..... LOCALIDAD

DENOMINACION CENTRO DE TRABAJO TITULACION OTROS REQUISITOS

..... MOD. NIV. C. ESPECIFICO CUERPO EXP PTSM
 DENOMINACION DEL PUESTO DE TRABAJO NUM ADS GR ACCS. C.D. R F I D P

JAEN

GUARDERIA INFANTIL LOS TRIGALES

OFICIAL SEGUNDA OFICIOS..... 1 L D PC,S 01 - - - - 0
 PERSONAL SV. DOMESTICOS..... 4 L E PC,S 02 - - - - 0
 VIGILANTE..... 1 L E PC,S 01 - - - - 0

JAEN

CENTRO DE DIA TERCERA EDAD V. CAPILLA

DIRECTOR..... 1 F BC PC 18 X X - - 136 P-D11 1 FORM. ASIST. SOCIAL
 OFICIAL PRIMERA COCINA..... 1 L C PC,S 01 X - - - 50 JORNADA REDUCIDA:25
 COCINERO..... 1 L D PC,S 02 - - - - 0 PLAZA A EXTINGUIR
 COCINERO..... 1 L D PC,S 02 - - - - 0 JORNADA REDUCIDA:25
 PERSONAL SV. DOMESTICOS..... 2 L E PC,S 02 - - - - 0
 ORDENANZA..... 1 L E PC,S 01 - - - - 0

JAEN

CENTRO DE DIA TERCERA EDAD I CATEDRAL

DIRECTOR..... 1 F BC PC 18 X X - - 136 P-R11 1 FORM. ASIST. SOCIAL
 TITULADO GRADO MEDIO..... 1 L B PC,S 01 - - - - 0 DPL.TRB.SOCIAL O EQ
 TITULADO GRADO MEDIO..... 1 L B PC,S 01 - - - - 0 DPL. ENFERMERIA O E
 AUXILIAR AYUDA DOMICILIO..... 1 L D PC,S 02 - - - - 0 JORNADA REDUCIDA:10
 ORDENANZA..... 1 F E PC,S0 11 - - - - 0 PLAZA A EXTINGUIR
 PERSONAL SV. DOMESTICOS..... 2 L E PC,S 02 - - - - 0 PLAZA A EXTINGUIR
 ORDENANZA..... 2 L E PC,S 01 - - - - 0 PLAZA A EXTINGUIR

 INSTITUTO ANDALUZ SERVICIOS SOCIALES

 GERENCIA PROVINCIAL DE JAEN

DENOMINACION CENTRO DE TRABAJO	LOCALIDAD	NUM ADS	GR	MOD. ACCS.	NIV. C. ESPECIFICO	C.D. R F I D P PTSM	CUERPO EXP	TITULACION	OTROS REQUISITOS
--------------------------------	-----------	---------	----	------------	--------------------	---------------------	------------	------------	------------------

CENTRO DE DIA TERCEKA EDAD II MARISTAS															

JAEN															

DIRECTOR.....		1	F	BC	PC	18	X	X	-	136	P-B11	1			FORM. ASIST. SOCIAL
TITULADO GRADO MEDIO.....		1	L	R	PC,S	01	-	-	-	0					JORNADA REDUCIDA:10 PLAZA A EXTINGUIR
TITULADO GRADO MEDIO.....		1	L	B	PC,S	01	-	-	-	0					DPL. ENFERMERIA O E
ORDENANZA.....		2	L	F	PC,S	01	-	-	-	0					DPL.TRB.SOCIAL O E0

CENTRO BASE MINUSVALIDOS															

JAEN															

DIRECTOR.....		1	F	AB	PC	24	X	X	X	644	P-A2	2			MEDIC.:PSICOLOG. DPL.TRB.SOCIAL O E0
SECRETARIO-ADMINISTRADOR.....		1	F	AB	PC	19	X	X	X	411	P-A11	1			LDO. MEDICINA
ASESOR TECNICO-VALORACION.....		2	L	A	PC,S	01	X	X	-	101		1			LDO. MEDICINA
ASESOR TECNICO-VALORACION.....		2	L	A	PC,S	01	X	X	-	101		1			LDO. PSICOLOGIA
ASESOR TECNICO-VALORACION.....		4	L	A	PC,S	01	X	X	-	101		1			LDO. PEDAGOGIA
TITULADO SUPERIOR.....		1	L	A	PC,S	01	-	-	-	0					
ASESOR TECNICO-TRATAMIENTO.....		1	L	B	PC,S	01	-	-	-	50		1			FORM.PSICOMOTRICIDAD
ASESOR TECNICO-TRATAMIENTO.....		1	L	R	PC,S	01	-	-	-	50		1			FORM. ACTIV. OCUPAC.
ASESOR TECNICO-TRATAMIENTO.....		1	L	B	PC,S	01	-	-	-	50		1			FORM. LOGOPEDIA
ASESOR TECNICO-VALORACION E INFORMACION.....		5	L	B	PC,S	01	-	-	-	50		1			FORM.REHABILITACION
ADMINISTRATIVO.....		1	F	C	PC,S0	14	-	-	-	0					
AUXILIAR ADMINISTRATIVO.....		7	F	D	PC,S0	12	-	-	-	0					
ORDENANZA.....		1	F	E	PC,S0	11	-	-	-	0					
ORDENANZA.....		2	L	F	PC,S	01	-	-	-	0					
LIMPIADORA.....		1	L	E	PC,S	01	-	-	-	0					

 INSTITUTO ANDALUZ SERVICIOS SOCIALES

 GERENCIA PROVINCIAL DE JAEN

DENOMINACION DEL PUESTO DE TRABAJO	NUM ADS	GR	MOD. ACCS.	NIV. C. ESPECIFICO					CUERPO EXP	TITULACION	OTROS REQUISITOS			
				C.	D.	F	I	P				PTSM		
----- LOCALIDAD -----														
----- JAEN -----														
COLEGIO SANTO ROSTRO														
DIRECTOR	1	F	AB	PC	24	X	X	X	X	644	P-A2	2	LDO. PSICOLOGIA P.T.SOCIAL:PROF.EGB	ADMIN. EDUCATIVA
TITULADO SUPERIOR	1	L	A	PC.S	01	X	X	-	-	101			LDO. PSICOLOGIA	
SUBDIRECTOR	1	F	H	PC	18	X	X	X	X	387	P-B2	1	DPL.TRB.SOCIAL O E0 PROFESOR DE E.G.B.	ADMIN. EDUCATIVA
EDUCADOR	7	L	R	PC.S	01	X	X	-	-	101			PROFESOR DE E.G.B.	JORNADA TURNO EDUCACION ESPECIAL
TITULADO GRADO MEDIO	1	L	R	PC.S	01	-	-	-	-	0			DPL.TRB.SOCIAL O E0	
ADMINISTRADOR	1	F	CU	PC	17	X	X	X	X	321	P-C1	1		JORNADA TURNO
PROFESOR DE PRACTICAS	2	L	C	PC.S	02	X	X	-	-	101				JORNADA FESTIVOS
JEFE DE COCINA	1	L	C	PC.S	02	X	X	-	-	101				JORNADA TURNO
OFICIAL PRIMERA COCINERO	1	L	C	PC.S	01	X	-	-	-	50				JORNADA FESTIVOS
AUXILIAR ADMINISTRATIVO	1	F	D	PC.S0	12	-	-	-	-	0	P-D1			JORNADA TURNO
AUXILIAR CUIDADOR	7	L	D	PC.S	02	-	-	-	-	0				JORNADA FESTIVOS
OFICIAL SEGUNDA OFICIOS	1	L	D	PC.S	01	-	-	-	-	0				JORNADA TURNO
PERSONAL SV. DOMESTICOS	4	L	E	PC.S	02	-	-	-	-	0				JORNADA FESTIVOS
CONDUCTOR	1	L	E	PC.S	02	-	-	-	-	0				JORNADA TURNO
AYUDANTE COCINA	1	L	E	PC.S	02	-	-	-	-	0				JORNADA FESTIVOS
ORDENANZA	1	L	E	PC.S	01	-	-	-	-	0				JORNADA TURNO
VIGILANTE	3	L	E	PC.S	01	-	-	-	-	0				JORNADA FESTIVOS
----- LOCALIDAD -----														
----- JAMILENA -----														
CENTRO DE DIA TERCERA EDAD														
DIRECTOR	1	F	HC	PC	18	X	X	-	-	136	P-B11	1		FORM. ASIST. SOCIAL
TITULADO GRADO MEDIO	1	L	B	PC.S	01	-	-	-	-	0				
ORDENANZA	1	L	E	PC.S	01	-	-	-	-	0				DPL.TRB.SOCIAL O E0

 INSTITUTO ANDALUZ SERVICIOS SOCIALES

 GERENCIA PROVINCIAL DE JAEN

DENOMINACION DEL PUESTO DE TRABAJO	NUM ADS	GR	MOD. ACCS.	NIV. C. ESPECIFICO	C.D. R F I D P TSM	CUERPO EXP	TITULACION	OTROS REQUISITOS
LOCALIDAD								

JODAR								

DIRECTOR.....	1	F BC	PC	18	X X	136 P-B11 1		FORM. ASIST. SOCIAL
TITULADO GRADO MEDIO.....	1	L B	PC,S	01		0	DPL.TRB.SOCIAL 0 EQ	
ORDEMANZA.....	1	L E	PC,S	01		0		
CENTRO DE DIA TERCERA EDAD								

LINARES								

DIRECTOR.....	1	F UC	PC	18	X X	136 P-B11 1		FORM. ASIST. SOCIAL
ORDENANZA.....	1	L E	PC,S	01		0		
HOGAR ESCOLAR NTRA SRA DE LA CAJEZA								

LINARES								

DIRECTOR.....	1	F AB	PC	22	X X X X	468 P-A2 2	LDO. PSICOLOGIA D.T.SOCIAL:PROF.EGB	ADMN. EDUCATIVA
TITULADO GRADO MEDIO.....	1	L B	PC,S	01		0	PROFESOR DE E.G.B.	
EDUCADOR.....	1	L B	PC,S	01		0		
TITULADO GRADO MEDIO.....	1	L R	PC,S	01		0	DPL- ENFERMERIA 0 E	
TITULADO GRADO MEDIO.....	1	L B	PC,S	01		0	DPL.TRB.SOCIAL 0 EQ	
OFICIAL PRIMERA COCINERO.....	1	L C	PC,S	01	X	50		JORNADA TURNO JORNADA FESTIVOS
EDUCADOR DIPLOMADO.....	2	L C	PC,S	01		0		PLAZA A EXTINGUIR
AUXILIAR ADMINISTRATIVO.....	1	F D	PC,SO	12		0	P-D1	
COCINERO.....	2	L D	PC,S	02		0		JORNADA TURNO JORNADA FESTIVOS
OFICIAL SEGUNDA OFICIOS.....	1	L D	PC,S	01		0		JORNADA TURNO JORNADA FESTIVOS
PERSONAL SV. DOMESTICOS.....	10	L E	PC,S	02		0		JORNADA TURNO JORNADA FESTIVOS
VIGILANTE.....	1	L E	PC,S	01		0		JORNADA TURNO JORNADA FESTIVOS
PINCHE DE COCINA.....	1	L E	PC,S	01		0		JORNADA TURNO JORNADA FESTIVOS

 INSTITUTO ANDALUZ SERVICIOS SOCIALES

 GERENCIA PROVINCIAL DE JAEN

DENOMINACION DEL PUESTO DE TRABAJO	NUM ADS	GR	MOD. ACCS.	NIV. C. ESPECIFICO	LOCALIDAD	TITULACION	OTROS REQUISITOS
				C. D. R F I D P PTSM			

GUARDERIA INFANTIL LOS TULIPANES

LINARES

DIRECTOR.....	1	F	B	PC	20	X X - -	152 P-B2	2	PROFESOR DE E.G.B.	ADMON. EDUCATIVA
EDUCADOR.....	1	L	B	PC/S	01	- - - -	- - - -	0		FORM. PREESCOLAR
OFICIAL PRIMERA COCINERO.....	1	L	C	PC/S	01	X - - -	- - - -	50		FORM. PREESCOLAR
ESPECIALISTA EN PUERICULTURA.....	5	L	C	PC/S	01	- - - -	- - - -	0		
COCINERO.....	1	L	D	PC/S	02	- - - -	- - - -	0		
OFICIAL SEGUNDA OFICIOS.....	1	L	D	PC/S	01	- - - -	- - - -	0		
PERSONAL SV. DOMESTICOS.....	4	L	E	PC/S	02	- - - -	- - - -	0		
VIGILANTE.....	1	L	E	PC/S	01	- - - -	- - - -	0		

RESID. MIXTA DE PENSIONISTAS

LINARES

DIRECTOR.....	1	F	Ab	PC	24	X X X X	786 P-All	3		
DP. ASISTENCIA.....	1	L	A	PC/S	01	X X - -	- - - -	304	LDO. MEDICINA	FORM. GERIATRIA
TITULADO SUPERIOR.....	2	L	A	PC/S	01	X X - -	- - - -	202	LDO. MEDICINA	FORM. GERIATRIA
TITULADO SUPERIOR.....	1	L	A	PC/S	01	X X - -	- - - -	101	LDO. PSICOLOGIA	
ADMINISTRADOR.....	1	F	BC	PC	18	X X X X	387 P-B11	1	DPL. ENFERMERIA O E	JORNADA TURNO
UN. SERVICIOS SANITARIOS.....	1	L	B	PC/S	01	X X - -	- - - -	202	DPL. ENFERMERIA O E	JORNADA TURNO
JF. SERVICIOS GENERALES.....	1	L	B	PC/S	01	X X - -	- - - -	136	DPL. ENFERMERIA O E	JORNADA TURNO
TITULADO GRADO MEDIO.....	20	L	B	PC/S	01	X X - -	- - - -	101	DPL. ENFERMERIA O E	JORNADA TURNO
TITULADO GRADO MEDIO.....	3	L	B	PC/S	01	X X - -	- - - -	101	DPL. ENFERMERIA O E	JORNADA TURNO
TITULADO GRADO MEDIO.....	1	L	B	PC/S	01	X X - -	- - - -	101	DPL. ENFERMERIA O E	JORNADA TURNO
TITULADO GRADO MEDIO-RAYOS X.....	1	L	B	PC/S	01	X X - -	- - - -	101	DPL. ENFERMERIA O E	FORM. FISIOTERAPIA
TITULADO GRADO MEDIO.....	2	L	B	PC/S	01	X X - -	- - - -	101	DPL. ENFERMERIA O E	FORM. ACTIV. OCUPAC.
ADMINISTRATIVO.....	2	F	C	PC/S	01	- - - -	- - - -	0	DPL. ENFERMERIA O E	FORM. RADIOLOGIA
JEFE SV. TECNICOS Y/O MANTENIMIENTO.....	1	L	C	PC/S	14	- - - -	- - - -	0	DPL. TRB.SOCIAL O EQ	
JEFE DE COCINA.....	1	L	C	PC/S	02	X X - -	- - - -	101		JORNADA FESTIVOS
GOBERNANTA.....	4	L	C	PC/S	01	X - - -	- - - -	67		JORNADA FESTIVOS
OFICIAL PRIMERA COCINERO.....	2	L	C	PC/S	01	X - - -	- - - -	50		JORNADA TURNO
ENCARGADO ALMACEN.....	1	L	C	PC/S	01	X - - -	- - - -	50		JORNADA FESTIVOS
OFICIAL PRIMERA OFICIOS.....	3	L	C	PC/S	01	- - - -	- - - -	0		JORNADA FESTIVOS
AUXILIAR ADMINISTRATIVO.....	2	F	D	PC/S	12	- - X X	- - - -	210 P-01		JORNADA FESTIVOS

 INSTITUTO ANDALUZ SERVICIOS SOCIALES

 GERENCIA PROVINCIAL DE JAEN

DENOMINACION CENTRO DE TRABAJO LOCALIDAD

DENOMINACION DEL PUESTO DE TRABAJO NUM ADS GR MOD. ACCS. NIV. C. ESPECIFICO TITULACION OTROS REQUISITOS

----- C.D. R F I D P PTSM CUERPO EXP -----

RESID. MIXTA DE PENSIONISTAS

LINARES

AUXILIAR ADMINISTRATIVO.....	4	F	D	PC,SO	12	-	-	-	-	0	P-D1	JORNADA TURNO
AUXILIAR DE CLINICA.....	101	L	D	PC,S	02	X	X	-	-	101		JORNADA FESTIVOS
COCINERO.....	3	L	D	PC,S	02	-	-	-	-	0		JORNADA TURNO
OFICIAL SEGUNDA OFICIOS.....	3	L	D	PC,S	01	-	-	-	-	0		JORNADA FESTIVOS
CONSERJE.....	1	L	E	PC,S	02	-	-	-	-	0		JORNADA FESTIVOS
TELEFONISTA.....	1	L	E	PC,S	02	-	-	-	-	0		JORNADA FESTIVOS
PERSONAL SV. DOMESTICOS.....	70	L	E	PC,S	02	-	-	-	-	0		JORNADA TURNO
CONDUCTOR.....	1	L	E	PC,S	02	-	-	-	-	0		JORNADA FESTIVOS
AYUDANTE DE COCINA.....	5	L	E	PC,S	02	-	-	-	-	0		JORNADA FESTIVOS
AUXILIAR SANITARIO.....	6	L	E	PC,S	02	-	-	-	-	0		JORNADA TURNO
PINCHE DE COCINA.....	2	L	E	PC,S	01	-	-	-	-	0		JORNADA FESTIVOS
PEON.....	1	L	E	PC,S	01	-	-	-	-	0		JORNADA TURNO
ORDENANZA.....	14	L	E	PC,S	01	-	-	-	-	0		JORNADA FESTIVOS
VIGILANTE.....	2	L	F	PC,S	01	-	-	-	-	0		JORNADA NOCTURNA

CENTRO DE DIA TERCERA EDAD

LINARES

DIRECTOR.....	1	F	9C	PC	18	X	X	-	-	136	P-B11 1	FORM. ASIST. SOCIAL
TITULADO SUPERIOR.....	1	L	A	PC,S	01	-	-	-	-	0		JORNADA REDUCIDA: 5 PLAZA A EXTINGUIR
TITULADO GRADO MEDIO.....	1	F	R	PC,SO	15	-	-	-	-	0	P-B2	DPL. TRB. SOCIAL O EQ
TITULADO GRADO MEDIO.....	1	L	B	PC,S	01	-	-	-	-	0		DPL. ENFERMERIA O E
ORDENANZA.....	2	F	E	PC,SO	11	-	-	-	-	0	P-E1	JORN. REDUCIDA:37,5 PLAZA A EXTINGUIR
PERSONAL SV. DOMESTICOS.....	1	L	E	PC,S	02	-	-	-	-	0		PLAZA A EXTINGUIR

INSTITUTO ANDALUZ SERVICIOS SOCIALES

GERENCIA PROVINCIAL DE JAEN

DENOMINACION CENTRO DE TRABAJO

LOCALIDAD

DENOMINACION DEL PUESTO DE TRABAJO MOD. NIV. C. ESPECIFICO TITULACION OTROS REQUISITOS
 ----- ACCS. C.D. R F I D P PTSM CUERPO EXP -----

CENTRO DE MINUSVALIDOS PSQUICOS

LINARES

DENOMINACION DEL PUESTO DE TRABAJO	MOD.	NIV.	C. ESPECIFICO	TITULACION	OTROS REQUISITOS					
-----	-----	C.D.	R F I D P PTSM CUERPO EXP	-----	-----					
DIRECTOR.....	1	F	AR	PC	24	X X X X -	644	P-A2	2	MEDIC.:PSICOLOG. DPL.TRB.SOCIAL O EØ
TITULADO SUPERIOR.....	J	L	A	PC,S	01	X X - - -	202			LDO. PSICOLOGIA
TITULADO SUPERIOR.....	1	L	A	PC,S	01	X X - - -	202			LDO. MEDICINA
ADMINISTRADOR.....	1	F	RC	PC	18	X X X X -	387	P-R11	1	
TITULADO GRADO MEDIO.....	1	L	B	PC,S	01	X X - - -	101			
TITULADO GRADO MEDIO.....	1	L	B	PC,S	01	X X - - -	101			
EDUCADOR.....	4	L	B	PC,S	01	X X - - -	101			DPL. ENFERMERIA O E
TITULADO GRADO MEDIO.....	1	L	B	PC,S	01	X X - - -	101			JORNADA TURNO
TITULADO GRADO MEDIO.....	2	L	B	PC,S	01	X X - - -	0			DPL. ENFERMERIA O F
JEFE DE COCINA.....	1	L	C	PC,S	01	X X - - -	136			DPL.TRB.SOCIAL O EØ
GOBERNANTA.....	1	L	C	PC,S	01	X - - - -	67			JORNADA FESTIVOS
OFICIAL PRIMERA COCINERO.....	1	L	C	PC,S	01	X - - - -	50			JORNADA TURNO
OFICIAL PRIMERA OFICIOS.....	1	L	C	PC,S	01	- - - - -	0			JORNADA FESTIVOS
AUXILIAR ADMINISTRATIVO.....	1	F	D	PC,SØ	12	- - - - -	0			JORNADA TURNO
AUXILIAR DE CLINICA.....	4	L	D	PC,S	02	X X - - -	101	P-D1		JORNADA FESTIVOS
CUIDADOR EDUCACION ESPECIAL.....	26	L	D	PC,S	02	- - - - -	0			JORNADA TURNO
COCINERO.....	1	L	D	PC,S	02	- - - - -	0			JORNADA FESTIVOS
PERSONAL SV. DOMESTICOS.....	12	L	E	PC,S	02	- - - - -	0			JORNADA TURNO
PINCHE DE COCINA.....	2	L	E	PC,S	01	- - - - -	0			JORNADA FESTIVOS
ORDENANZA.....	6	L	E	PC,S	01	- - - - -	0			JORNADA TURNO
										JORNADA FESTIVOS

 INSTITUTO ANDALUZ SERVICIOS SOCIALES

 GERENCIA PROVINCIAL DE JAEN

DENOMINACION CENTRO DE TRABAJO LOCALIDAD

DENOMINACION DEL PUESTO DE TRABAJO	NUM ADS	GR	MOD. ACCS.	NIV. C. ESPECIFICO	C.D. R F I D P PTSM	CUERPO EXP	TITULACION	OTROS REQUISITOS
CENTRO DE DIA TERCERA EDAD LOPERA								
DIRECTOR.....	1	F BC	PC	18	X X	- -	136 P-B11 1	FORM. ASIST. SOCIAL
TITULADO GRADO MEDIC.....	1	L B	PC,S	01	- -	- -	0	
ORDENANZA.....	1	L E	PC,S	01	- -	- -	0	

HOGAR ESCOLAR FERNANDO III EL SANTO MARTOS

DIRECTOR.....	1	F AB	PC	22	X X X X	- -	468 P-A2 1	ADMIN. EDUCATIVA
TITULADO SUPERIOR.....	1	L A	PC,S	01	- -	- -	0	JORNADA REDUCIDA:10 PLAZA A EXTINGUIR
OFICIAL PRIMERA COCINERO.....	1	L C	PC,S	01	X -	- -	50	JORNADA TURNO JORNADA FESTIVOS
ESPECIALISTA EN PUERICULTURA.....	2	L C	PC,S	01	- -	- -	0	JORNADA TURNO
AUXILIAR ADMINISTRATIVO.....	1	F D	PC,S0	12	- -	- -	0 P-D1	JORNADA TURNO
COCINERO.....	1	L D	PC,S	02	- -	- -	0	JORNADA TURNO JORNADA FESTIVOS
AUXILIAR PUERICULTURA.....	1	L D	PC,S	02	- -	- -	0	PLAZA A EXTINGUIR
OFICIAL SEGUNDA OFICIOS.....	1	L D	PC,S	01	- -	- -	0	JORNADA TURNO
PERSONAL SV. DOMESTICOS.....	6	L E	PC,S	02	- -	- -	0	JORNADA TURNO JORNADA FESTIVOS
PINCHE DE CUCINA.....	1	L E	PC,S	01	- -	- -	0	JORNADA TURNO
VIGILANTE.....	1	L E	PC,S	01	- -	- -	0	JORNADA FESTIVOS

CENTRO DE DIA TERCERA EDAD SANTA MARIA MARTOS

DIRECTOR.....	1	F BC	PC	18	X X	- -	136 P-B11 1	FORM. ASIST. SOCIAL
OFICIAL PRIMERA COCINERO.....	1	L C	PC,S	01	X -	- -	50	
COCINERO.....	1	L D	PC,S	02	- -	- -	0	

 INSTITUTO ANDALUZ SERVICIOS SOCIALES

 GERENCIA PROVINCIAL DE JAEN

DENOMINACION CENTRO DE TRABAJO LOCALIDAD

DENOMINACION DEL PUESTO DE TRABAJO NUM ADS GR MOD. ACCS. NIV. C. ESPECIFICO C.D. R F I D P PTSM CUERPO EXP TITULACION OTROS REQUISITOS

CENTRO DE DIA TERCERA EDAD SANTA MARIA MARTOS

PERSONAL SV. DOMESTICOS..... 1 L E PC.S 02 - - - - 0

ORDENANZA..... 1 L E PC.S 01 - - - - 0

CENTRO DE DIA TERCERA EDAD MARTOS

DIRECTOR..... 1 F BC PC 18 X X - - 136 P-811 1 FORM. ASIST. SOCIAL

TITULADO GRADO MEDIO..... 1 L ñ PC.S 01 - - - - 0 DPL.TRB.SOCIAL 0 E@

ORDENANZA..... 1 L E PC.S 01 - - - - 0

CENTRO DE DIA TERCERA EDAD ORCERA

DIRECTOR..... 1 F BC PC 18 X X - - 136 P-811 1 FORM. ASIST. SOCIAL

TITULADO SUPERIOR..... 1 L A PC.S 01 - - - - 0 JORNADA REDUCIDA:10 PLAZA A EXTINGUIR

TITULADO GRADO MEDIO..... 1 L B PC.S 01 - - - - 0

AUXILIAR AYUDA DOMICILIO..... 1 L D PC.S 02 - - - - 0 DPL.TRB.SOCIAL 0 E@

PERSONAL SV. DOMESTICOS..... 1 L E PC.S 02 - - - - 0 JORN. REDUCIDA:37,5 PLAZA A EXTINGUIR

ORDENANZA..... 2 L E PC.S 01 - - - - 0 PLAZA A EXTINGUIR

CENTRO DE DIA TERCERA EDAD V. COLLADO SANTISTEBAN DEL PUERTO

DIRECTOR..... 1 F BC PC 18 X X - - 136 P-811 1 FORM. ASIST. SOCIAL

OFICIAL PRIMERA COCINERO..... 1 L C PC.S 01 X - - - 50

PERSONAL SV. DOMESTICOS..... 2 L E PC.S 02 - - - - 0

 INSTITUTO ANDALUZ SERVICIOS SOCIALES

GERENCIA PROVINCIAL DE JAEN

DENOMINACION CENTRO DE TRABAJO	LOCALIDAD	NUM ADS	GR	MOD. ACCS.	NIV. C. ESPECIFICO	C.D. R F I D P PTSM	CUERPO EXP	TITULACION	OTROS REQUISITOS
--------------------------------	-----------	---------	----	------------	--------------------	---------------------	------------	------------	------------------

CENTRO DE DIA TERCERA EDAD V. COLLADO SANTISTEBAN DEL PUERTO

ORDENANZA..... 1 L E PC,S 01 - - - - 0

CENTRO DE DIA TERCERA EDAD TORREDONJIMENO

DIRECTOR..... 1 F BC PC 18 X X - - 136 P-B11 1 FORM. ASIST. SOCIAL
 TITULADO SUPERIOR..... 1 L A PC,S 01 - - - - 0 PLAZA A EXTINGUIR
 TITULADO GRADO MEDIO..... 1 L B PC,S 01 - - - - 0 JORNADA REDUCIDA:10
 TITULADO GRADO MEDIO..... 1 L A PC,S 01 - - - - 0 PLAZA A EXTINGUIR
 ORDENANZA..... 1 F E PC,S0 11 - - - - 0 P-E1 JORNADA REDUCIDA:10
 ORDENANZA..... 1 L E PC,S 01 - - - - 0 PLAZA A EXTINGUIR

RESIDENCIA ASISTIDA UBEDA

DIRECTOR..... 1 F AB PC 24 X X X X - 698 P-A11 3
 DP. ASISTENCIA..... 1 L A PC,S 01 X X - - 304 FORM. GERIATRIA
 TITULADO SUPERIOR..... 1 L A PC,S 01 X X - - 202 LDO. MEDICINA
 TITULADO SUPERIOR..... 1 L A PC,S 01 X X - - 101 LDO. MEDICINA
 ADMINISTRADOR..... 1 F BC PC 18 X X X X - 387 P-B11 1 LDO. PSICOLOGIA
 UN. SERVICIOS SANITARIOS..... 1 L B PC,S 01 X X - - 202 DPL. ENFERMERIA O E JORNADA TURNO
 JF. SERVICIOS GENERALES..... 1 L B PC,S 01 X X - - 136 DPL. ENFERMERIA O E FORM. RADIOLOGIA
 TITULADO GRADO MEDIO-RAYOS X..... 1 L B PC,S 01 X X - - 101 DPL. ENFERMERIA O E FORM. FISIOTERAPIA
 TITULADO GRADO MEDIO..... 1 L B PC,S 01 X X - - 101 DPL. ENFERMERIA O E FORM. ACTIV. OCUPAC.
 TITULADO GRADO MEDIO..... 3 L B PC,S 01 X X - - 101 DPL. ENFERMERIA O E JORNADA TURNO
 TITULADO GRADO MEDIO..... 1 L B PC,S 01 - - - - 0 DPL. ENFERMERIA O E JORNADA TURNO
 JF. SV. TECNICOS Y/O MANTENIMIENTO..... 1 L C PC,S 02 X X - - 101
 JF. COCINA..... 1 L C PC,S 02 X X - - 101

 INSTITUTO ANDALUZ SERVICIOS SOCIALES

 GERENCIA PROVINCIAL DE JAEN

DENOMINACION CENTRO DE TRABAJO	LOCALIDAD	NUM ADS	GR	MOD. ACCS.	NIV. C. ESPECIFICO	C.O. R F I D P PTSM	CUERPO EXP	TITULACION	OTROS REQUISITOS
--------------------------------	-----------	---------	----	------------	--------------------	---------------------	------------	------------	------------------

RESIDENCIA ASISTIDA	UBEDA								
GOBERNANTA.....	X	2	L C	PC/S	01	- - - -	67		JORNADA TURNO
OFICIAL PRIMERA COCINERO.....	-	2	L C	PC/S	01	- - - -	0		JORNADA FESTIVOS
AUXILIAR ADMINISTRATIVO.....	-	1	F D	PC/SO	12	- - - -	0	P-D1	JORNADA TURNO
AUXILIAR DE CLINICA.....	X	20	L D	PC/S	02	X X - -	101		JORNADA FESTIVOS
COCINERO.....	-	1	L D	PC/S	02	- - - -	0		JORNADA TURNO
OFICIAL SEGUNDA OFICIOS.....	-	1	L D	PC/S	01	- - - -	0		JORNADA FESTIVOS
PERSONAL SV. DOMESTICOS.....	-	22	L E	PC/S	02	- - - -	0		JORNADA TURNO
CONSERJE.....	-	1	L E	PC/S	02	- - - -	0		JORNADA FESTIVOS
AUXILIAR SANITARIO.....	-	5	L E	PC/S	02	- - - -	0		JORNADA TURNO
TELEFONISTA.....	-	1	L E	PC/S	02	- - - -	0		JORNADA FESTIVOS
CONDUCTOR.....	-	1	L E	PC/S	02	- - - -	0		JORNADA TURNO
AYUDANTE COCINA.....	-	2	L F	PC/S	02	- - - -	0		JORNADA FESTIVOS
VIGILANTE.....	-	2	L E	PC/S	01	- - - -	0		JORNADA NOCTURNA
PEON.....	-	1	L F	PC/S	01	- - - -	0		JORNADA TURNO
ORDENANZA.....	-	7	L E	PC/S	01	- - - -	0		JORNADA FESTIVOS
PINCHE DE COCINA.....	-	2	L F	PC/S	01	- - - -	0		JORNADA TURNO

CENTRO DE DIA TERCERA EDAD	UBEDA								
DIRECTOR.....	X	1	F BC	PC	18	X X - -	136	P-B11	FORM. ASIST. SOCIAL
TITULADO SUPERIOR.....	-	1	L A	PC/S	01	- - - -	0		JORNADA REDUCIDA:10 PLAZA A EXTINGUIR
TITULADO GRADO MEDIO.....	-	1	F B	PC/SO	15	- - - -	0	P-B2	DPL.TRB.SOCIAL O EQ
TITULADO GRADO MEDIO.....	-	1	L E	PC/S	01	- - - -	0		DPL. ENFERMERIA O E JORNADA REDUCIDA:10 PLAZA A EXTINGUIR

INSTITUTO ANDALUZ SERVICIOS SOCIALES

GERENCIA PROVINCIAL DE JAEN

DENOMINACION CENTRO DE TRABAJO LOCALIDAD

DENOMINACION DEL PUESTO DE TRABAJO NUM ADS GR MOD. ACCS. NIV. C. ESPECIFICO C.D. R F I D P TSM CUERPO EXP TITULACION OTROS REQUISITOS

CENTRO DE DIA TERCERA EDAD UBEDA

AUXILIAR AYUDA DOMICILIO..... 4 L D PC/S 02 - - - - 0 JORNADA REDUCIDA:7
 PLAZA A EXTINGUIR

ORDENANZA..... 2 F E PC/S0 11 - - - - 0 P-EI
 PERSONAL SV. DOMESTICOS..... 2 L E PC/S 02 - - - - 0 PLAZA A EXTINGUIR

CENTRO DE DIA TERCERA EDAD VALDEPEÑAS DE JAEN

DIRECTOR..... 1 F BC PC 18 X X - - - 136 P-B11 1 FORM. ASIST. SOCIAL
 TITULADO GRADO MEDIO..... 1 L B PC/S 01 - - - - 0 DPL.TRB.SOCIAL 0 E0
 ORDENANZA..... 1 L E PC/S 01 - - - - 0

ALBERGUE ESCOLAR LA MERCED VILLACARRILLO

DIRECTOR..... 1 F BC PC 18 X X - - - 136 P-B11 1 FORM. ASIST. SOCIAL
 OFICIAL PRIMERA COCINERO..... 1 L C PC/S 01 X - - - - 50
 COCINERO..... 1 L D PC/S 02 - - - - 0
 AUXILIAR PURIFICADORA..... 1 L D PC/S 02 - - - - 0
 PERSONAL SV. DOMESTICOS..... 3 L E PC/S 02 - - - - 0 PLAZA A EXTINGUIR

CENTRO DE DIA TERCERA EDAD VILLACARRILLO

DIRECTOR..... 1 F BC PC 18 X X - - - 136 P-B11 1 FORM. ASIST. SOCIAL
 TITULADO GRADO MEDIO..... 1 L B PC/S 01 - - - - 0 DPL.TRB.SOCIAL 0 E0
 ORDENANZA..... 1 L E PC/S 01 - - - - 0

 INSTITUTO ANDALUZ SERVICIOS SOCIALES

 GERENCIA PROVINCIAL DE MALAGA

DENOMINACION CENTRO DE TRABAJO LOCALIDAD

DENOMINACION DEL PUESTO DE TRABAJO NUM ADS GR ACCS. MOD. NIV. C. ESPECIFICO TITULACION OTROS REQUISITOS

----- C.D. R F I D P PISM CUERPO EXP -----

CENTRO DE DIA TERCERA EDAD ALHAURIN EL GRANDE

DIRECTOR..... 1 F BC PC 18 X X - - 136 P-811 1 FORM. ASIST. SOCIAL

TITULADO SUPERIOR..... 1 L A PC,S 01 - - - - 0 LDO. MEDICINA JORNADA REDUCIDA

TITULADO GRADO MEDIO..... 1 L B PC,S 01 - - - - 0 DPL. ENFERMERIA O E PLAZA A EXTINGUIR

ORDENANZA..... 1 L E PC,S 01 - - - - 0 PLAZA A EXTINGUIR

GUARDERIA INFANTIL "VERA CRUZ" ANTEQUERA

DIRECTOR..... 1 F B PC 20 X X - - 152 P-92 2 PROFESOR DE E.G.B. ADMON. EDUCATIVA

EDUCADOR..... 1 L B PC,S 01 - - - - 0 FORM. PREESCOLAR

OFICIAL PRIMERA COCINERO..... 1 L C PC,S 01 - - - - 50 FORM. PREESCOLAR

ESPECIALISTA EN PUERICULTURA..... 5 L C PC,S 01 - - - - 0

COCINERO..... 1 L D PC,S 02 - - - - 0

OFICIAL SEGUNDA OFICIOS..... 1 L D PC,S 01 - - - - 0

PERSONAL SV. DOMESTICOS..... 4 L E PC,S 02 - - - - 0

GUARD. INF. NIÑO JESUS Y LA MILAGROSA ANTEQUERA

DIRECTOR..... 1 F B PC 20 X X - - 202 P-92 2 PROFESOR DE E.G.B. ADMON. EDUCATIVA

EDUCADOR..... 1 L B PC,S 01 - - - - 0 FORM. PREESCOLAR

OFICIAL PRIMERA COCINERO..... 1 L C PC,S 01 - - - - 50 FORM. PREESCOLAR

ESPECIALISTA EN PUERICULTURA..... 7 L C PC,S 01 - - - - 0

COCINERO..... 1 L D PC,S 02 - - - - 0

PERSONAL SV. DOMESTICOS..... 6 L E PC,S 02 - - - - 0

 INSTITUTO ANDALUZ SERVICIOS SOCIALES

 GERENCIA PROVINCIAL DE MALAGA

DENOMINACION CENTRO DE TRABAJO	LOCALIDAD	NUM. AOS	GR	MOD. ACCS.	NIV. C. ESPECIFICO	C.D. R F I D P PTSM	CUERPO EXP	TITULACION	OTROS REQUISITOS
--------------------------------	-----------	----------	----	------------	--------------------	---------------------	------------	------------	------------------

ANTEQUERA														
GUARDERIA INFANTIL SAN JUAN	ANTEQUERA													
DIRECTOR.....		1	F	B	PC	20	X	X	--	152	P-B2	2	PROFESOR DE E.G.B.	ADMIN. EDUCATIVA FORM. PREESCOLAR
EDUCADOR.....		1	L	B	PC+S	01	--	--	--	0				FORM. PREESCOLAR
OFICIAL PRIMERA COCINERO.....		1	L	C	PC+S	01	X	--	--	50				
ESPECIALISTA EN PUERICULTURA.....		5	L	C	PC+S	01	--	--	--	0				
EDUCADOR DIPLOMADO.....		2	L	C	PC+S	01	--	--	--	0				PLAZA A EXTINGUIR
AUXILIAR PUERICULTORA.....		1	L	D	PC+S	02	--	--	--	0				PLAZA A EXTINGUIR
COCINERO.....		1	L	D	PC+S	02	--	--	--	0				
PERSONAL SV. DOMESTICOS.....		5	L	E	PC+S	02	--	--	--	0				PLAZA A EXTINGUIR
CONSERJE.....		1	L	E	PC+S	02	--	--	--	0				

ANTEQUERA															
CENTRO DE DIA TERCERA EDAD	ANTEQUERA														
DIRECTOR.....		1	F	BC	PC	18	X	X	--	136	P-B11	1	LDO. MEDICINA	FORM. ASIST. SOCIAL JORNADA REDUCIDA:12 PLAZA A EXTINGUIR	
TITULADO SUPERIOR.....		1	L	A	PC+S	01	--	--	--	0					
ORDENANZA.....		2	F	E	PC+S0	11	--	--	--	0	P-E1				

CARTAMA															
CENTRO DE DIA TERCERA EDAD	CARTAMA														
DIRECTOR.....		1	F	BC	PC	18	X	X	--	136	P-B11	1	LDO. MEDICINA	FORM. ASIST. SOCIAL JORNADA REDUCIDA:6 PLAZA A EXTINGUIR	
TITULADO SUPERIOR.....		1	L	A	PC+S	01	--	--	--	0					
TITULADO GRADO MEDIO.....		1	L	B	PC+S	01	--	--	--	0				DPL.TRB.SOCIAL D EQ	
ORDENANZA.....		1	L	E	PC+S	01	--	--	--	0					

 INSTITUTO ANDALUZ SERVICIOS SOCIALES

 GERENCIA PROVINCIAL DE MALAGA

DENOMINACION CENTRO DE TRABAJO	LOCALIDAD	NUM ADS	GR	MOD. ACCS.	NIV. C. ESPECIFICO	C.D.	R	F	D	P	PTSM	CUERPO EXP	TITULACION	OTROS REQUISITOS
--------------------------------	-----------	---------	----	------------	--------------------	------	---	---	---	---	------	------------	------------	------------------

CENTRO DE DIA	TERCERA	EDAD	COIN												
DIRECTOR.....	1	F	RC	PC	18	X	X	-	-	-	-	136	P-B11	1	FORM. ASIST. SOCIAL JORNADA REDUCIDA PLAZA A EXTINGUIR
TITULADO SUPERIOR.....	1	L	A	PC,S	01	-	-	-	-	-	-	0			
TITULADO GRADO MEDIO.....	1	F	B	PC,S0	15	-	-	-	-	-	-	0	P-B2		DPL.TRB.SOCIAL O EQ
PERSONAL SV. DOMESTICOS.....	1	L	E	PC,S	02	-	-	-	-	-	-	0			PLAZA A EXTINGUIR
ORDENANZA.....	2	L	E	PC,S	01	-	-	-	-	-	-	0			PLAZA A EXTINGUIR: 1

ESTEPONA

DIRECTOR.....	1	F	B	PC	20	X	X	-	-	-	-	152	P-R2	2	PROFESOR DE E.G.B. FORM. PREESCOLAR
EDUCADOR.....	1	L	R	PC,S	01	-	-	-	-	-	-	0			ADMON. EDUCATIVA
OFICIAL PRIMERA COCINERO.....	1	L	C	PC,S	01	X	-	-	-	-	-	50			FORM. PREESCOLAR
ESPECIALISTA EN PUERICULTURA.....	5	L	C	PC,S	01	-	-	-	-	-	-	0			FORM. PREESCOLAR
COCINERO.....	1	L	D	PC,S	02	-	-	-	-	-	-	0			
OFICIAL SEGUNDA OFICIOS.....	1	L	D	PC,S	01	-	-	-	-	-	-	0			
PERSONAL SV. DOMESTICOS.....	5	L	E	PC,S	02	-	-	-	-	-	-	0			
VIGILANTE.....	1	L	E	PC,S	01	-	-	-	-	-	-	0			

ESTEPONA

DIRECTOR.....	1	F	AB	PC	24	X	X	X	X	-	-	644	P-A11	3	LDO. MEDICINA	FORM. GERIATRIA JORNADA REDUCIDA:24
TITULADO SUPERIOR.....	1	L	A	PC,S	01	X	X	-	-	-	-	202				
ADMINISTRADOR.....	1	F	HC	PC	18	X	X	X	X	-	-	387	P-B11	1		
UN. SERVICIOS SANITARIOS.....	1	L	B	PC,S	01	X	X	-	-	-	-	202			DPL. ENFERMERIA O E	JORNADA TURNO
JF. SERVICIOS GENERALES.....	1	L	B	PC,S	01	X	X	-	-	-	-	136			DPL. ENFERMERIA O E	JORNADA TURNO
TITULADO GRADO MEDIO.....	4	L	B	PC,S	01	X	X	-	-	-	-	101			DPL. ENFERMERIA O E	JORNADA TURNO
TITULADO GRADO MEDIO.....	2	L	B	PC,S	01	-	-	-	-	-	-	0			DPL.TRB.SOCIAL O EQ	

 INSTITUTO ANDALUZ SERVICIOS SOCIALES

 GERENCIA PROVINCIAL DE MALAGA

DENOMINACION CENTRO DE TRABAJO	LOCALIDAD	NUM ADS	GR	MOD. ACCS.	NIV. C. ESPECIFICO	C.D. R F I D P PTSM	CUERPO EXP	TITULACION	OTROS REQUISITOS
RESIDENCIA PENSIONISTAS									
JEFE SV. TECNICOS Y/O MANTENIMIENTO.....	ESTEPOÑA	1	L C	PC,S	02	X X - -	101		JORNADA FESTIVOS
JEFE DE CUCINA.....	ESTEPOÑA	1	L C	PC,S	02	X X - -	101		JORNADA FESTIVOS
GOBERNANTA.....	ESTEPOÑA	3	L C	PC,S	01	X - - -	67		JORNADA FESTIVOS
ENCARGADO ALMACEN.....	ESTEPOÑA	1	L C	PC,S	01	X - - -	50		JORNADA TURNO
OFICIAL PRIMERA CUCINA.....	ESTEPOÑA	2	L C	PC,S	01	- - - -	0		JORNADA FESTIVOS
OFICIAL PRIMERA DE OFICIOS.....	ESTEPOÑA	4	L C	PC,S	01	- - - -	0		JORNADA FESTIVOS
AUXILIAR ADMINISTRATIVO.....	ESTEPOÑA	3	F D	PC,SO	12	- - - -	0	P-D1	JORNADA FESTIVOS
AUXILIAR DE CLINICA.....	ESTEPOÑA	9	L D	PC,S	02	X X - -	101		JORNADA TURNO
COCINERO.....	ESTEPOÑA	3	L D	PC,S	02	- - - -	0		JORNADA FESTIVOS
OFICIAL SEGUNDA DE OFICIOS.....	ESTEPOÑA	3	L D	PC,S	01	- - - -	0		JORNADA FESTIVOS
CONSERJE.....	ESTEPOÑA	1	L E	PC,S	02	- - - -	0		JORNADA FESTIVOS
PERSONAL SV. DOMESTICOS.....	ESTEPOÑA	46	L E	PC,S	02	- - - -	0		JORNADA TURNO
AUXILIAR SANITARIO.....	ESTEPOÑA	1	L E	PC,S	02	- - - -	0		JORNADA TURNO
CONDUCTOR.....	ESTEPOÑA	1	L E	PC,S	02	- - - -	0		JORNADA FESTIVOS
TELEFONISTA.....	ESTEPOÑA	1	L E	PC,S	02	- - - -	0		JORNADA TURNO
AYUDANTE CUCINA.....	ESTEPOÑA	3	L E	PC,S	02	- - - -	0		JORNADA FESTIVOS
PINCHE DE CUCINA.....	ESTEPOÑA	3	L E	PC,S	01	- - - -	0		JORNADA TURNO
PEON.....	ESTEPOÑA	1	L E	PC,S	01	- - - -	0		JORNADA FESTIVOS
ORDENANZA.....	ESTEPOÑA	9	L E	PC,S	01	- - - -	0		JORNADA TURNO
VIGILANTE.....	ESTEPOÑA	2	L E	PC,S	01	- - - -	0		JORNADA FESTIVOS
LIMPIADORA.....	ESTEPOÑA	4	L E	PC,S	01	- - - -	0		JORNADA NOCTURNA

 INSTITUTO ANDALUZ SERVICIOS SOCIALES

 GERENCIA PROVINCIAL DE MALAGA

DENOMINACION CENTRO DE TRABAJO LOCALIDAD

DENOMINACION DEL PUESTO DE TRABAJO MOD. C. ESPECIFICO TITULACION OTROS REQUISITOS

NUM ADS GR ACCS. C.D. R F I D P PTSM CUERPO EXP FORM. ASIST. SOCIAL

CENTRO DE DIA TERCERA EDAD ESTEPONA

GUARDERIA INFANTIL "LA PALMA" MALAGA

DIRECTOR 1 F R PC 20 X X - - 152 P-B2 2 PROFESOR DE E.G.B. ADMON. EDUCATIVA
 EDUCADOR 3 L B PC/S 01 - - - - 0 PROFESOR DE E.G.B. FORM. PREESCOLAR
 OFICIAL PRIMERA COCINERO 1 L C PC/S 01 - - - - 50
 ESPECIALISTA EN PUERICULTURA 7 L C PC/S 01 - - - - 0
 COCINERO 1 L D PC/S 02 - - - - 0
 OFICIAL SEGUNDA OFICIOS 1 L D PC/S 01 - - - - 0
 PERSONAL SV. DOMESTICOS 5 L E PC/S 02 - - - - 0
 VIGILANTE 1 L E PC/S 01 - - - - 0

GUARDERIA INFANTIL "LOS ASPERONES" MALAGA

DIRECTOR 1 F B PC 20 X X - - 152 P-B2 2 PROFESOR DE E.G.B. ADMON. EDUCATIVA
 EDUCADOR 2 L B PC/S 01 - - - - 0 PROFESOR DE E.G.B. FORM. PREESCOLAR
 OFICIAL PRIMERA COCINERO 1 L C PC/S 01 - - - - 50
 ESPECIALISTA EN PUERICULTURA 5 L C PC/S 01 - - - - 0
 COCINERO 1 L D PC/S 02 - - - - 0
 OFICIAL SEGUNDA OFICIOS 1 L D PC/S 01 - - - - 0
 PERSONAL SV. DOMESTICOS 5 L E PC/S 02 - - - - 0
 VIGILANTE 1 L E PC/S 01 - - - - 0

PLAZA A EXTINGUIR: 1

INSTITUTO ANDALUZ SERVICIOS SOCIALES

GERENCIA PROVINCIAL DE MÁLAGA

DENOMINACION CENTRO DE TRABAJO				LOCALIDAD											
DENOMINACION DEL PUESTO DE TRABAJO	NUM ADS	GR	MÓD. ACCS.	NIV. C.D.	C. ESPECIFICO	R	F	I	D	P	PTSM	CUERPO	EXP	TITULACION	OTROS REQUISITOS
CENTRO DE SERV. SOCIALES-CENTRO DE DIA				MÁLAGA											
DIRECTOR.....	1	F	BC	PC	18	X	X	-	-	-	-	136	P-B11	1	FORM. ASIST. SOCIAL
ORDENANZA.....	1	L	E	PC,S	01	-	-	-	-	-	-	0			
PROGRAMAS ESPECIFICOS				MÁLAGA											
AUXILIAR AYUDA DOMICILIO.....	15	L	D	PC,S	02	-	-	-	-	-	-	0			PLAZA A EXTINGUIR
COMEDOR INFANTIL "C/ MANRIQUE"				MÁLAGA											
DIRECTOR.....	1	F	BC	PC	18	X	X	-	-	-	-	136	P-B11	1	FORM. ASIST. SOCIAL
OFICIAL PRIMERA COCINERO.....	1	L	C	PC,S	01	X	-	-	-	-	-	50			
COCINERO.....	1	L	D	PC,S	02	-	-	-	-	-	-	0			
PERSONAL SV. DOMESTICOS.....	2	L	E	PC,S	02	-	-	-	-	-	-	0			
COMEDOR INFANTIL VIRGEN INMACULADA				MÁLAGA											
DIRECTOR.....	1	F	BC	PC	18	X	X	-	-	-	-	136	P-B11	1	FORM. ASIST. SOCIAL
OFICIAL PRIMERA COCINERO.....	1	L	C	PC,S	01	X	-	-	-	-	-	50			
COCINERO.....	1	L	D	PC,S	02	-	-	-	-	-	-	0			
PERSONAL SV. DOMESTICOS.....	2	L	E	PC,S	02	-	-	-	-	-	-	0			
CONSERJE.....	1	L	E	PC,S	02	-	-	-	-	-	-	0			PLAZA A EXTINGUIR

(Continúa en fascículo 3 de 3)



JUNTA DE ANDALUCIA

BOLETIN OFICIAL

Año XI

lunes, 3 de abril de 1989

Número 26 (3 de 3)

Edito: Servicio de Publicaciones y B.O.J.A.
 SECRETARIA GENERAL TECNICA. CONSEJERIA DE LA PRESIDENCIA
 Domicilio: Jesús de la Vera Cruz n° 16.- 41002. SEVILLA. Tfno. 21 40 55
 Dirección: Apartado de Correos 100.000.- 41071 SEVILLA

Imprime: Tecnographic. Tfno.: 35 00 03 SEVILLA
 Depósito Legal: SE 410 - 1979
 ISSN: 0212 - 5803
 Formato: UNE A4

CONSEJERIA DE GOBERNACION

DECRETO 53/1989, de 21 de marzo, por el que se aprueba la relación de puestos de trabajo del Instituto Andalúz de Servicios Sociales. (Conclusión).

INSTITUTO ANDALUZ SERVICIOS SOCIALES

GERENCIA PROVINCIAL DE MALAGA

DENOMINACION CENTRO DE TRABAJO				LOCALIDAD										
DENOMINACION DEL PUESTO DE TRABAJO	NUM ADS	GR	MOD. ACCS.	NIV. C.D.	C. ESPECIFICO					CUERPO EXP	TITULACION	OTROS REQUISITOS		
					R	F	I	D	P	PTSM				
GUARDERIA INFANTIL "SAN JOSE"				MALAGA										
DIRECTOR.....	1	F	C	PC	20	X	X	-	-	-	152	P-C2	2	ADMON. EDUCATIVA FORM. PREESCOLAR P. A EXTINGUIR GR: C FORM. PREESCOLAR
EDUCADOR.....	1	L	B	PC/S	01	-	-	-	-	-	0			PLAZA A EXTINGUIR: 2
OFICIAL PRIMERA COCINERO.....	1	L	C	PC/S	01	X	-	-	-	-	50			PLAZA A EXTINGUIR
ESPECIALISTA EN PUERICULTURA.....	8	L	C	PC/S	01	-	-	-	-	-	0			
COCINERO.....	1	L	D	PC/S	02	-	-	-	-	-	0			
AUXILIAR PUERICULTORA.....	1	L	D	PC/S	01	-	-	-	-	-	0			
OFICIAL SEGUNDA OFICIOS.....	1	L	D	PC/S	01	-	-	-	-	-	0			
PERSONAL SV. DOMESTICOS.....	5	L	E	PC/S	02	-	-	-	-	-	0			
VIGILANTE.....	1	L	F	PC/S	01	-	-	-	-	-	0			
JARDIN MATERNAL SANTO ANGEL				MALAGA										
DIRECTOR.....	1	F	B	PC	20	X	X	-	-	-	152	P-B2	1	ADMON. EDUCATIVA FORM. PREESCOLAR JORNADA REDUCIDA:12 PLAZA A EXTINGUIR
TITULADO SUPERIOR.....	1	L	A	PC/S	01	-	-	-	-	-	0			
OFICIAL PRIMERA COCINERO.....	1	L	C	PC/S	01	X	-	-	-	-	50			
ESPECIALISTA EN PUERICULTURA.....	7	L	C	PC/S	01	-	-	-	-	-	0			
COCINERO.....	1	L	D	PC/S	02	-	-	-	-	-	0			
AUX. PUERICULTORA.....	1	L	D	PC/S	02	-	-	-	-	-	0			
PERSONAL SV. DOMESTICOS.....	5	L	E	PC/S	02	-	-	-	-	-	0			PLAZA A EXTINGUIR
GUARDERIA INFANTIL NTRA SRA DEL CARMEN				MALAGA										
DIRECTOR.....	1	F	B	PC	20	X	X	-	-	-	152	P-B2	2	ADMON. EDUCATIVA FORM. PREESCOLAR JORNADA REDUCIDA:12 PLAZA A EXTINGUIR
TITULADO SUPERIOR.....	1	L	A	PC/S	01	-	-	-	-	-	0			

INSTITUTO ANDALUZ SERVICIOS SOCIALES

GERENCIA PROVINCIAL DE MALAGA

DENOMINACION CENTRO DE TRABAJO LOCALIDAD

DENOMINACION DEL PUESTO DE TRABAJO MOD. ACCS. NIV. C. ESPECIFICO C.D. R F I D P PTSM CUERPO EXP TITULACION OTROS REQUISITOS

GUARDERIA INFANTIL NTRA SRA DEL CARMEN MALAGA

EDUCADOR.....	1	L	B	PC/S	01	-	-	-	-	0	PROFESOR DE E.G.B.	FORM. PREESCOLAR
OFICIAL PRIMERA COCINERO.....	1	L	C	PC/S	01	X	-	-	-	50		
ESPECIALISTA EN PUERICULTURA.....	4	L	C	PC/S	01	-	-	-	-	0		
COCINERO.....	1	L	D	PC/S	02	-	-	-	-	0		
OFICIAL SEGUNDA OFICIOS.....	1	L	D	PC/S	01	-	-	-	-	0		
PERSONAL SV. DOMESTICOS.....	4	L	E	PC/S	02	-	-	-	-	0		
VIGILANTE.....	1	L	E	PC/S	01	-	-	-	-	0		

HOGAR ESCOLAR VIRGEN DE LA ESPERANZA MALAGA

DIRECTOR.....	1	F	AB	PC	22	X	X	X	X	468	P-A2	2	LDO. PSICOLOGIA D.T.SOCIAL;PROF.EGB	ADMIN. EDUCATIVA
EDUCADOR.....	8	L	B	PC/S	01	-	-	-	-	0			JORNADA TURNO	
TITULADO GRADO MEDIO.....	1	L	B	PC/S	01	-	-	-	-	0			DPL.TRB.SOCIAL O EQ	
TITULADO GRADO MEDIO.....	1	L	B	PC/S	01	-	-	-	-	0			DPL.TRB.SOCIAL O EQ	
TITULADO GRADO MEDIO.....	1	L	B	PC/S	01	-	-	-	-	0			DPL. ENFERMERIA O E	
ADMINISTRADOR.....	1	F	CD	PC	17	X	X	-	-	101	P-C1	1		
GOBERNANTA.....	1	L	C	PC/S	01	X	-	-	-	67				JORNADA TURNO
OFICIAL PRIMERA COCINERO.....	1	L	C	PC/S	01	X	-	-	-	50				JORNADA FESTIVOS
COCINERO.....	2	L	D	PC/S	02	-	-	-	-	0				JORNADA TURNO
OFICIAL SEGUNDA OFICIOS.....	1	L	D	PC/S	01	-	-	-	-	0				JORNADA FESTIVOS
PERSONAL SV. DOMESTICOS.....	11	L	E	PC/S	02	-	-	-	-	0				JORNADA FESTIVOS
JARDINERO.....	1	L	E	PC/S	02	-	-	-	-	0				JORNADA TURNO
CONSERJE.....	1	L	E	PC/S	02	-	-	-	-	0				JORNADA FESTIVOS
VIGILANTE.....	2	L	E	PC/S	01	-	-	-	-	0				JORNADA TURNO
PINCHE DE CUCINA.....	2	L	E	PC/S	01	-	-	-	-	0				JORNADA FESTIVOS

 INSTITUTO ANDALUZ SERVICIOS SOCIALES

 GERENCIA PROVINCIAL DE MALAGA

DENOMINACION DEL PUESTO DE TRABAJO	NUM ADS	GR	MOD. ACCS.	NIV. C. ESPECIFICO	C.D. R F I D P PTSM	CUERPO EXP	TITULACION	OTROS REQUISITOS
LOCALIDAD								
MALAGA								
GUARDERIA INFANTIL REYES MAGOS								
DIRECTOR.....	1	F B	PC	20	X X - -	152 P-B2 2	PROFESOR DE E.G.B.	ADMON. EDUCATIVA FORM. PREESCOLAR
EDUCADOR.....	1	L B	PC,S	01	- - - -	0	PROFESOR DE E.G.B.	FORM. PREESCOLAR
OFICIAL PRIMERA COCINERO.....	2	L C	PC,S	01	X - - -	50		
ADMINISTRATIVO.....	1	L C	PC,S	01	- - - -	0		
ESPECIALISTA EN PUERICULTURA.....	6	L C	PC,S	01	- - - -	0		
AUXILIAR ENFERMERA.....	1	L D	PC,S	02	- - - -	0		PLAZA A EXTINGUIR
PERSONAL SV. DOMESTICOS.....	8	L E	PC,S	02	- - - -	0		PLAZA A EXTINGUIR: 1
VIGILANTE.....	1	L E	PC,S	01	- - - -	0		
TORREMOLINOS								
COLEGIO SAN FRANCISCO DE ASIS								
DIRECTOR.....	1	F AB	PC	24	X X X X -	644 P-A2 2	LDO. PSICOLOGIA D.T.SOCIAL;PROF.EGB	ADMON. EDUCATIVA
TITULADO SUPERIOR.....	1	L A	PC,S	01	X X - -	101	LDO. PSICOLOGIA	
SUBDIRECTOR.....	1	F B	PC	18	X X X X -	387 P-B2 1	DPL.TRB.SOCIAL O EQ PROFESOR DE E.G.B.	ADMON. EDUCATIVA
EDUCADOR.....	15	L A	PC,S	01	X X - -	101	PROFESOR DE E.G.B.	JORNADA TURNO EDUCACION ESPECIAL
TITULADO GRADU MEDIO.....	1	L B	PC,S	01	- - - -	0	DPL.TRB.SOCIAL O EQ	
ADMINISTRADOR.....	1	F CD	PC	17	X X X X -	321 P-C1 1		JORNADA TURNO
PROFESOR DE PRACTICAS.....	3	L C	PC,S	02	X X - -	101		JORNADA TURNO
OFICIAL PRIMERA COCINERO.....	4	L C	PC,S	01	X - - -	50		JORNADA FESTIVOS
AUXILIAR ADMINISTRATIVO.....	1	F D	PC,SO	12	- - - -	0 P-D1		JORNADA TURNO
COCINERO.....	2	L D	PC,S	02	- - - -	0		JORNADA FESTIVOS
AUXILIAR CUIDADOR.....	10	L D	PC,S	02	- - - -	0		JORNADA TURNO
OFICIAL SEGUNDA OFICIOS.....	1	L D	PC,S	01	- - - -	0		JORNADA FESTIVOS
MONITOR DEPORTES.....	1	L D	PC,S	01	- - - -	0		JORNADA TURNO
JARDINERO.....	1	L E	PC,S	02	- - - -	0		JORNADA FESTIVOS
CONDUCTOR.....	1	L E	PC,S	02	- - - -	0		JORNADA FESTIVOS

 INSTITUTO ANDALUZ SERVICIOS SOCIALES

 GERENCIA PROVINCIAL DE MALAGA

DENOMINACION CENTRO DE TRABAJO	LOCALIDAD	MOD. ACCS.	NUM ADS	GR	NIV. C. ESPECIFICO	C.D. R F I D P PTSM	CUERPO EXP	TITULACION	OTROS REQUISITOS
TORREMOLINOS									
PERSONAL SV. DOMESTICOS.....		PC,S	11	L E	02	- - - - -	0		JORNADA TURNO JORNADA FESTIVOS
VIGILANTE.....		PC,S	8	L E	01	- - - - -	0		JORNADA TURNO JORNADA FESTIVOS

DENOMINACION CENTRO DE TRABAJO	LOCALIDAD	MOD. ACCS.	NUM ADS	GR	NIV. C. ESPECIFICO	C.D. R F I D P PTSM	CUERPO EXP	TITULACION	OTROS REQUISITOS	
MALAGA										
RESIDENCIA PENSIONISTAS										
DIRECTOR.....		PC	1	F AB	24	X X X X -	644	P-A11	3	FORM. GERIATRIA JORNADA REDUCIDA
TITULADO SUPERIOR.....		PC,S	1	L A	01	X X - - -	202			
ADMINISTRADOR.....		PC	1	F RC	18	X X X X -	387	P-B11	1	
TITULADO GRADO MEDIO.....		PC,SO	1	F B	15	- - - - -	0	P-B2	1	DPL.TRB.SOCIAL O EQ
UN. SERVICIOS SANITARIOS.....		PC,S	1	L B	01	X X - - -	202		1	DPL. ENFERMERIA O E
JF. SERVICIOS GENERALES.....		PC,S	1	L B	01	X X - - -	136		1	
TITULADO GRADO MEDIO.....		PC,S	3	L B	01	X X - - -	101			DPL. ENFERMERIA O E
TITULADO GRADO MEDIO.....		PC,S	1	L B	01	X X - - -	101			FORM. ACTIV. OCUPAC.
TITULADO GRADO MEDIO.....		PC,S	1	L B	01	X X - - -	101			DPL.TRB.SOCIAL O EQ
ADMINISTRATIVO.....		PC,SO	1	F C	14	- - - - -	0	P-C1		
JF. COCINA.....		PC,S	1	L C	02	X X - - -	101		1	JORNADA FESTIVOS
JEFE SV. TECNICOS Y/O MANTENIMIENTO.....		PC,S	1	L C	02	X X - - -	101		1	JORNADA FESTIVOS
GOBERNANTA.....		PC,S	3	L C	01	X - - - -	67			JORNADA FESTIVOS
ENCARGADO ALMACEN.....		PC,S	1	L C	01	X - - - -	50			
OFICIAL PRIMERA COCINA.....		PC,S	2	L C	01	- - - - -	0			JORNADA TURNO JORNADA FESTIVOS
OFICIAL PRIMERA OFICIOS.....		PC,S	1	L C	01	- - - - -	0			JORNADA FESTIVOS
AUXILIAR CLINICA.....		PC,SO	1	F D	12	X X - - -	101	P-D2		JORNADA TURNO JORNADA FESTIVOS
AUXILIAR ADMINISTRATIVO.....		PC,SO	2	F D	12	- - - - -	0		P-D1	
AUXILIAR OPERADOR CENT. TELEFONOS.....		PC,SO	1	F D	12	- - - - -	0		P-D2	
AUXILIAR TECNICO.....		PC,SO	1	F D	12	- - - - -	0		P-D2	
AUXILIAR DE CLINICA.....		PC,S	3	L D	02	X X - - -	101			JORNADA TURNO JORNADA FESTIVOS
COCINERO.....		PC,S	2	L D	02	- - - - -	0			JORNADA TURNO JORNADA FESTIVOS

 INSTITUTO ANDALUZ SERVICIOS SOCIALES

 GERENCIA PROVINCIAL DE MALAGA

DENOMINACION CENTRO DE TRABAJO	LOCALIDAD	MOD. ACCS.	NUM ADS	GR	NIV. C. ESPECIFICO	C.D. R F I D P PTSM	CUERPO EXP	TITULACION	OTROS REQUISITOS	
										0
RESIDENCIA PENSIONISTAS MALAGA										
OFICIAL SEGUNDA OFICIOS		PC/S	1	L	D	01				JORNADA FESTIVOS
CONSERJE		PC	1	F	E	13		X	X	JORNADA FESTIVOS
ORDENANZA		PC/S0	2	F	E	11				JORNADA TURNO
TELEFONISTA		PC/S	1	L	E	02				JORNADA FESTIVOS
CONDUCTOR		PC/S	1	L	E	02				JORNADA TURNO
AYUDANTE COCINA		PC/S	1	L	E	02				JORNADA FESTIVOS
PERSONAL SV. DOMESTICOS		PC/S	29	L	E	02				JORNADA TURNO
AUXILIAR SANITARIO		PC/S	3	L	E	02				JORNADA FESTIVOS
LIMPIADORA		PC/S	3	L	E	01				JORNADA TURNO
VIGILANTE		PC/S	2	L	E	01				JORNADA FESTIVOS
PEON		PC/S	1	L	E	01				JORNADA NOCTURNA
ORDENANZA		PC/S	4	L	E	01				JORNADA TURNO
PINCHE DE COCINA		PC/S	2	L	E	01				JORNADA FESTIVOS
CENTRO DE DIA TERCERA EDAD I TRINIDAD MALAGA										
DIRECTOR		PC	1	F	BC	18		X	X	FORM. ASIST. SOCIAL
TITULADO GRADO MEDIO		PC/S0	1	F	B	15				DPL.TRB.SOCIAL O E0
VIGILANTE		PC/S	1	L	E	01				JORNADA NOCTURNA
ORDENANZA		PC/S	3	L	E	01				JORNADA NOCTURNA

 INSTITUTO ANDALUZ SERVICIOS SOCIALES

 GERENCIA PROVINCIAL DE MALAGA

DENOMINACION CENTRO DE TRABAJO	LOCALIDAD	NUM ADS	GR	MOD. ACCS.	NIV. C. ESPECIFICO	C.D. R F I D P TSM	CUERPO EXP	TITULACION	OTROS REQUISITOS
--------------------------------	-----------	---------	----	------------	--------------------	--------------------	------------	------------	------------------

CENTRO DE DIA TERCERA EDAD II PERCHEL										
MALAGA										
DIRECTOR.....		1	F BC	PC	18	X X - - -	136	P-B11	1	FORM. ASIST. SOCIAL JORNADA REDUCIDA
TITULADO SUPERIOR.....		1	L A	PC,S	01	- - - - -	0			PLAZA A EXTINGUIR
TITULADO GRADU MEDIO.....		1	F B	PC,S	15	- - - - -	0	P-B2		PLAZA A EXTINGUIR
TITULADO GRADO MEDIO.....		1	L B	PC,S	01	- - - - -	0			PLAZA A EXTINGUIR
PERSONAL SV. DOMESTICOS.....		2	L E	PC,S	02	- - - - -	0			PLAZA A EXTINGUIR
ORDENANZA.....		3	L E	PC,S	01	- - - - -	0			PLAZA A EXTINGUIR: 1

CENTRO BASE MINUSVALIDOS										
MALAGA										
DIRECTOR.....		1	F AB	PC	24	X X X X -	644	P-A2	2	MEDIC.-PSICOLOG. DPL.-TRB.-SOCIAL 0 EQ
SECRETARIO-ADMINISTRADOR.....		1	F AB	PC	19	X X X X -	411	P-A11		
ASESOR TECNICO-VALORACION.....		3	L A	PC,S	01	X X - - -	101		1	LDO. MEDICINA
ASESOR TECNICO-VALORACION.....		2	L A	PC,S	01	X X - - -	101		1	LDO. MEDICINA
ASESOR TECNICO-VALORACION.....		5	L A	PC,S	01	X X - - -	101		1	LDO. PSICOLOGIA
TITULADO SUPERIOR.....		1	L A	PC,S	01	- - - - -	0			LDO. PEDAGOGIA
ASESOR TECNICO-VALORACION E INFORMACION.....		1	F B	PC	18	- X - - -	50	P-B2	1	DPL.-TRB.-SOCIAL 0 EQ
ASESOR TECNICO-TRATAMIENTO.....		1	L B	PC,S	01	- X - - -	50		1	DPL. ENFERMERIA 0 E
ASESOR TECNICO-TRATAMIENTO.....		1	L B	PC,S	01	- X - - -	50		1	FORM.REHABILITACION FORM. ACTIV. OCUPAC.
ASESOR TECNICO-TRATAMIENTO.....		1	L B	PC,S	01	- X - - -	50		1	FORM. LOGOPEDIA
ASESOR TECNICO-VALORACION E INFORMACION.....		6	L B	PC,S	01	- X - - -	50		1	FORM.-PSICOMOTRICIDAD
ADMINISTRATIVO.....		1	F C	PC,S	14	- - - - -	0			
AUXILIAR ADMINISTRATIVO.....		10	F D	PC,S	12	- - - - -	0	P-D1		
ORDENANZA.....		1	F E	PC,S	11	- - - - -	0	P-E1		
TELEFONISTA.....		1	L E	PC,S	02	- - - - -	0			
LIMPIADORA.....		1	L E	PC,S	01	- - - - -	0			
ORDENANZA.....		2	L E	PC,S	01	- - - - -	0			

 INSTITUTO ANDALUZ SERVICIOS SOCIALES

 GERENCIA PROVINCIAL DE MALAGA

DENOMINACION CENTRO DE TRABAJO

LOCALIDAD

 DENOMINACION DEL PUESTO DE TRABAJO NUM ADS GR MOD. ACCS. NIV. C. ESPECIFICO C.D. R F I D P PTSM CUERPO EXP TITULACION OTROS REQUISITOS

RESIDENCIA ESTUDIOS GRAZALEMA

MALAGA

DIRECTOR..... 1 F AB PC 22 X X X X - 468 P-A2 2 LDO. PSICOLOGIA ADHON. EDUCATIVA
 TITULADO SUPERIOR..... 1 L A PC/S 01 - - - - - 0 D.T.-SOCIAL:PROF.-EGB PLAZA A EXTINGUIR
 EDUCADOR..... 1 L B PC/S 01 - - - - - 0 LDO. MEDICINA JORNADA REDUCIDA: 10
 OFICIAL PRIMERA COCINERO..... 1 L C PC/S 01 X - - - - 50 JORNADA TURNO
 COCINERO..... 1 L D PC/S 02 - - - - - 0 JORNADA FESTIVOS
 JARDINERO..... 1 L E PC/S 02 - - - - - 0 JORNADA TURNO
 PERSONAL SV. DOMESTICOS..... 5 L E PC/S 02 - - - - - 0 JORNADA FESTIVOS
 PIRCHE DE COCINA..... 1 L F PC/S 01 - - - - - 0 JORNADA TURNO
 VIGILANTE..... 1 L E PC/S 01 - - - - - 0 JORNADA FESTIVOS

GUARD. INF. "SAN PEDRO ALCANTARA"

MARBELLA

DIRECTOR..... 1 F B PC 20 X X - - - 152 P-B2 2 PROFESOR DE E.G.B. ADHON. EDUCATIVA
 EDUCADOR..... 3 L B PC/S 01 - - - - - 0 FORM. PREESCOLAR
 OFICIAL PRIMERA COCINERO..... 1 L C PC/S 01 X - - - - 50 PROFESOR DE E.G.B.
 ESPECIALISTA PUERICULTURA..... 5 L C PC/S 01 - - - - - 0
 COCINERO..... 1 L D PC/S 02 - - - - - 0
 OFICIAL SEGUNDA OFICIOS..... 1 L D PC/S 01 - - - - - 0
 PERSONAL SV. DOMESTICO..... 5 L E PC/S 02 - - - - - 0
 VIGILANTE..... 1 L E PC/S 01 - - - - - 0

 INSTITUTO ANDALUZ SERVICIOS SOCIALES

 GERENCIA PROVINCIAL DE MALAGA

DENOMINACION CENTRO DE TRABAJO	LOCALIDAD	MOD. ACCS.	NUM ADS	GR	NIV. C. ESPECIFICO					TITULACION	OTROS REQUISITOS
					C.	D.	R	F	P		

CENTRO DE DIA TERCERA EDAD															
MARBELLA															
DIRECTOR.....		PC	1	F	BC	18	X	X	-	-	136	P-B11	1	LDO. MEDICINA	FORM. ASIST. SOCIAL JORNADA REDUCIDA:12 PLAZA A EXTINGUIR
TITULADO SUPERIOR.....		PC,S	1	L	A	01	-	-	-	-	0				
TITULADO GRADO MEDIO.....		PC,S0	1	F	B	15	-	-	-	-	0	P-B2		DPL.TRB.SOCIAL 0 E0	
ORDENANZA.....		PC,S	2	L	E	01	-	-	-	-	0				

CENTRO DE DIA TERCERA EDAD															
NERJA															
DIRECTOR.....		PC	1	F	BC	18	X	X	-	-	136	P-B11	1	LDO. MEDICINA	FORM. ASIST. SOCIAL JORNADA REDUCIDA:12 PLAZA A EXTINGUIR
TITULADO SUPERIOR.....		PC,S	1	L	A	01	-	-	-	-	0				
TITULADO GRADO MEDIO.....		PC,S0	1	F	B	15	-	-	-	-	0	P-B2		DPL.TRB.SOCIAL 0 E0	
ORDENANZA.....		PC,S0	2	F	E	11	-	-	-	-	0	P-E1			
PERSONAL SERVICIO DOMESTICO.....		PC,S	2	L	E	02	-	-	-	-	0				PLAZA A EXTINGUIR

CENTRO DE DIA TERCERA EDAD															
PIZARRA															
DIRECTOR.....		PC	1	F	BC	18	X	X	-	-	136	P-B11	1	DPL.TRB.SOCIAL 0 E0	FORM. ASIST. SOCIAL
TITULADO GRADO MEDIO.....		PC,S	1	L	B	01	-	-	-	-	0				
ORDENANZA.....		PC,S	1	L	E	01	-	-	-	-	0				

 INSTITUTO ANDALUZ SERVICIOS SOCIALES

 GERENCIA PROVINCIAL DE MALAGA.

DENOMINACION CENTRO DE TRABAJO LOCALIDAD

DENOMINACION DEL PUESTO DE TRABAJO NUM ADS GR MOD. ACCS. NIV. C. ESPECIFICO C.D. R F I D P PTSM CUERPO EXP TITULACION OTROS REQUISITOS

CENTRO DE DIA TERCERA EDAD RONDA

DIRECTOR..... 1 F RC PC 18 X X - - 136 P-B11 1 FORM. ASIST. SOCIAL
 TITULADO SUPERIOR..... 1 L A PC,S 01 - - - - 0 JORNADA REDUCIDA:12
 TITULADO GRADO MEDIO..... 1 L B PC,S 01 - - - - 0 PLAZA A EXTINGUIR
 ORDENANZA..... 2 F E PC,S0 11 - - - - 0 JORNADA REDUCIDA:12
 PERSONAL SV. DOMESTICOS..... 1 L E PC,S 02 - - - - 0 PLAZA A EXTINGUIR

CENTRO DE DIA TERCERA EDAD TEBA

DIRECTOR..... 1 F BC PC 18 X X - - 136 P-B11 1 FORM. ASIST. SOCIAL
 TITULADO SUPERIOR..... 1 L A PC,S 01 - - - - 0 JORNADA REDUCIDA
 TITULADO GRADO MEDIO..... 1 L B PC,S 01 - - - - 0 PLAZA A EXTINGUIR
 ORDENANZA..... 1 L E PC,S 01 - - - - 0 DPL.TRB.SOCIAL 0 EQ

CENTRO DE DIA TERCERA EDAD TORROX

DIRECTOR..... 1 F BC PC 18 X X - - 136 P-B11 1 FORM. ASIST. SOCIAL
 TITULADO SUPERIOR..... 1 L A PC,S 01 - - - - 0 JORNADA REDUCIDA
 TITULADO GRADO MEDIO..... 1 L R PC,S 01 - - - - 0 PLAZA A EXTINGUIR
 ORDENANZA..... 1 F E PC,S0 11 - - - - 0 PLAZA A EXTINGUIR
 PERSONAL SV. DOMESTICOS..... 1 L E PC,S 02 - - - - 0 PLAZA A EXTINGUIR
 ORDENANZA..... 1 L E PC,S 01 - - - - 0

 INSTITUTO ANDALUZ SERVICIOS SOCIALES

 GERENCIA PROVINCIAL DE MALAGA

DENOMINACION DEL PUESTO DE TRABAJO	NUM ADS	GR	MOD. ACCS.	NIV. C. ESPECIFICO	LOCALIDAD					TITULACION	OTROS REQUISITOS
					C.D.	R	F	I	D		

VELEZ-MALAGA															
HOGAR ESCOLAR VIRGEN DE LA VICTORIA															
DIRECTOR.....	1	F	AB	PC	22	X	X	X	X	2	468	P-A2	2	LDO. PSICOLOGIA D.T.-SOCIAL:PROF.-EGB LDO. MEDICINA	ADMN. EDUCATIVA
TITULADO SUPERIOR.....	1	L	A	PC,S	01	-	-	-	-	0				JORNADA REDUCIDA:10 PLAZA A EXTINGUIR JORNADA TURNO	
EDUCADOR.....	5	L	B	PC,S	01	-	-	-	-	0				JORNADA TURNO	
TITULADO GRADO MEDIO.....	1	L	B	PC,S	01	-	-	-	-	0				JORNADA FESTIVOS	
ENCARGADO.....	1	L	C	PC,S	02	-	-	-	-	0				PLAZA A EXTINGUIR	
OFICIAL PRIMERA COCINERO.....	1	L	C	PC,S	01	-	-	-	-	0				JORNADA TURNO	
ESPECIALISTA EN PUERICULTURA.....	4	L	C	PC,S	01	-	-	-	-	0				JORNADA FESTIVOS	
AUX. PUERICULTORA.....	2	L	D	PC,S	02	-	-	-	-	0				JORNADA TURNO	
COCINERO.....	2	L	D	PC,S	02	-	-	-	-	0				JORNADA FESTIVOS	
OFICIAL SEGUNDA OFICIOS.....	1	L	D	PC,S	01	-	-	-	-	0				JORNADA TURNO	
INSTRUCTOR NO TITULADO.....	1	L	D	PC,S	01	-	-	-	-	0				JORNADA FESTIVOS	
JARDINERO.....	1	L	E	PC,S	02	-	-	-	-	0				PLAZA A EXTINGUIR	
PERSONAL SV. DOMESTICOS.....	7	L	E	PC,S	02	-	-	-	-	0				JORNADA TURNO	
PINCHE DE COCINA.....	2	L	E	PC,S	01	-	-	-	-	0				JORNADA FESTIVOS	
VIGILANTE.....	2	L	E	PC,S	01	-	-	-	-	0				JORNADA FESTIVOS	

VELEZ-MALAGA															
GUARDERIA INFANTIL LA COMETA															
DIRECTOR.....	1	F	B	PC	20	X	X	X	X	2	152	P-B2	2	PROFESOR DE E.G.B.	ADMN. EDUCATIVA FORM. PREESCOLAR
EDUCADOR.....	1	L	B	PC,S	01	-	-	-	-	0				PROFESOR DE E.G.B.	FORM. PREESCOLAR
OFICIAL PRIMERA COCINERO.....	1	L	C	PC,S	01	X	-	-	-	50					
ESPECIALISTA EN PUERICULTURA.....	7	L	C	PC,S	01	-	-	-	-	0					
COCINERO.....	1	L	D	PC,S	02	-	-	-	-	0					PLAZA A EXTINGUIR: 1

 INSTITUTO ANDALUZ SERVICIOS SOCIALES

 GERENCIA PROVINCIAL DE MALAGA

DENOMINACION CENTRO DE TRABAJO	LOCALIDAD	MOD. ACCS.	NIV. C. ESPECIFICO	TITULACION	OTROS REQUISITOS
		GR	C. D. R F I D P PTSM	EXP	

 GUARDERIA INFANTIL LA COMETA
 VELEZ-MALAGA

OFICIAL SEGUNDA OFICIOS.....	1	L D	PC/S	01	- - - - -	0
PERSONAL SV. DOMESTICOS.....	5	L E	PC/S	02	- - - - -	0
VIGILANTE.....	1	L E	PC/S	01	- - - - -	0

 CENTRO DE DIA TERCERA EDAD
 VELEZ-MALAGA

DIRECTOR.....	1	F BC	PC	18	X X - - -	136	P-B11	1	FORM. ASIST. SOCIAL
TITULADO SUPERIOR.....	1	L A	PC/S	01	- - - - -	0			JORNADA REDUCIDA:12 PLAZA A EXTINGUIR
TITULADO GRADO MEDIO.....	1	L B	PC/S	01	- - - - -	0			
ORDENANZA.....	2	L E	PC/S	01	- - - - -	0			DPL.TRB.SOCIAL O E0

 INSTITUTO ANDALUZ SERVICIOS SOCIALES

 GERENCIA PROVINCIAL DE SEVILLA

DENOMINACION CENTRO DE TRABAJO	LOCALIDAD	NUM ADS	GR	MOD. ACCS.	NIV. C. ESPECIFICO C.D.	R F I D P PTSM	CUERPO EXP	TITULACION	OTROS REQUISITOS
--------------------------------	-----------	---------	----	------------	-------------------------	----------------	------------	------------	------------------

ALCALA DE GUADAIRA												
DIRECTOR.....		1	F	BC	PC	18	X	X	--	136 P-B11	1	FORM. ASIST. SOCIAL
ORDENANZA.....		1	L	E	PC,S	01	--	--	--	0		

ALCALA DE GUADAIRA												
DIRECTOR.....		1	F	B	PC	20	X	X	--	152 P-R2	2	PROFESOR DE E.G.B. PROFESOR DE E.G.B.
EDUCADOR.....		1	L	B	PC,S	01	--	--	--	0		ADMN. EDUCATIVA FORM. PREESCOLAR FORM. PREESCOLAR
OFICIAL PRIMERA COCINERO.....		1	L	C	PC,S	01	X	--	--	50		
ESPECIALISTA EN PUERICULTURA.....		6	L	C	PC,S	01	--	--	--	0		
COCINERO.....		1	L	D	PC,S	02	--	--	--	0		
AUXILIAR ENFERMERA.....		1	L	D	PC,S	01	--	--	--	0		PLAZA A EXTINGUIR
OFICIAL SEGUNDA OFICIOS.....		1	L	D	PC,S	01	--	--	--	0		
PERSONAL SV. DOMESTICOS.....		5	L	E	PC,S	02	--	--	--	0		
VIGILANTE.....		1	L	E	PC,S	01	--	--	--	0		

ALCALA DE GUADAIRA												
DIRECTOR.....		1	F	B	PC	20	X	X	--	152 P-B2	2	PROFESOR DE E.G.B. PROFESOR DE E.G.B.
EDUCADOR.....		1	L	B	PC,S	01	--	--	--	0		ADMN. EDUCATIVA FORM. PREESCOLAR FORM. PREESCOLAR
OFICIAL PRIMERA COCINERO.....		1	L	C	PC,S	01	X	--	--	50		
ESPECIALISTA EN PUERICULTURA.....		4	L	C	PC,S	01	--	--	--	0		
AUXILIAR PUERICULTORA.....		1	L	D	PC,S	02	--	--	--	0		PLAZA A EXTINGUIR
PERSONAL SV. DOMESTICOS.....		4	L	E	PC,S	02	--	--	--	0		
AYUDANTE COCINA.....		1	L	E	PC,S	02	--	--	--	0		
VIGILANTE.....		1	L	E	PC,S	01	--	--	--	0		

 INSTITUTO ANDALUZ SERVICIOS, SOCIALES

 GERENCIA PROVINCIAL DE SEVILLA

DENOMINACION DEL PUESTO DE TRABAJO	NUM ADS	GR	MOD. ACCS.	NIV. C. ESPECIFICO					CUERPO EXP	TITULACION	OTROS REQUISITOS			
				C.D.	R	F	I	D				P	PTSM	
LOCALIDAD														

ALCALA DE GUADAIRA														
COLEGIO NTRA. SRA. VIRGEN DE LOS REYES														
DIRECTOR.....	1	F	AB	PC	24	X	X	X	X	2	P-A2	2	LDO. PSICOLOGIA D.T. SOCIAL; PROF. EGB	ADMON. EDUCATIVA
TITULADO SUPERIOR.....	1	L	A	PC,S	01	X	X	-	-	0	101		LDO. PSICOLOGIA	
SUBDIRECTOR.....	1	F	B	PC	18	X	X	X	X	1	P-B2	1	DPL. TRB. SOCIAL O EQ PROFESOR DE E.G.B.	ADMON. EDUCATIVA
EDUCADOR.....	12	L	B	PC,S	01	X	X	-	-	0	101		PROFESOR DE E.G.B.	JORNADA TURNO EDUCACION ESPECIAL
TITULADO GRADO MEDIO.....	1	L	B	PC,S	01	-	-	-	-	0	0		DPL. TRB. SOCIAL O EQ	
ADMINISTRADOR.....	1	F	CD	PC	17	X	X	X	X	1	P-C1	1		JORNADA TURNO
PROFESOR DE PRACTICAS.....	2	L	C	PC,S	02	X	X	-	-	0	101			JORNADA TURNO
OFICIAL PRIMERA COCINERO.....	2	L	C	PC,S	01	X	-	-	-	0	50			JORNADA FESTIVOS
AUXILIAR ADMINISTRATIVO.....	1	F	D	PC,S0	12	-	-	-	-	0	P-D1			JORNADA TURNO
AUXILIAR CUIDADOR.....	5	L	D	PC,S	02	-	-	-	-	0	0			JORNADA FESTIVOS
COCINERO.....	1	L	D	PC,S	02	-	-	-	-	0	0			JORNADA TURNO
OFICIAL SEGUNDA OFICIOS.....	1	L	D	PC,S	01	-	-	-	-	0	0			JORNADA FESTIVOS
JARDINERO.....	2	L	E	PC,S	02	-	-	-	-	0	0			JORNADA TURNO
CONDUCTOR.....	1	L	E	PC,S	02	-	-	-	-	0	0			JORNADA FESTIVOS
AYUDANTE COCINA.....	1	L	E	PC,S	02	-	-	-	-	0	0			JORNADA TURNO
PERSONAL SV. DOMESTICOS.....	11	L	E	PC,S	02	-	-	-	-	0	0			JORNADA FESTIVOS
ORDENANZA.....	3	L	E	PC,S	01	-	-	-	-	0	0			JORNADA TURNO
VIGILANTE.....	5	L	E	PC,S	01	-	-	-	-	0	0			JORNADA FESTIVOS
PINCHE COCINA.....	1	L	E	PC,S	01	-	-	-	-	0	0			JORNADA TURNO

 INSTITUTO ANDALUZ SERVICIOS SOCIALES

 GERENCIA PROVINCIAL DE SEVILLA

DENOMINACION CENTRO DE TRABAJO		LÓCALIDAD		MOD. ACCS.		NIV. C. ESPECIFICO		TITULACION		OTROS REQUISITOS	
DENOMINACION DEL PUESTO DE TRABAJO	NUM ADS	GR	ACC.S.	C.D.	R F I D P P T S M	CUERPO EXP	TITULACION	OTROS REQUISITOS			

COLEGIO S. FRANCISCO PAULA											
DIRECTOR.....	1	F	AB	PC,PC	24	X X X X	644 P-A2	2	LDO. PSICOLOGIA D.T.SOCIAL;PROF.EGB	ADMIN. EDUCATIVA	
TITULADO SUPERIOR.....	1	L	A	PC,S	01	X X - -	101		LDO. PSICOLOGIA		
SUBDIRECTOR.....	1	F	R	PC	18	X X X X	387 P-B2	1	DPL.TRB.SOCIAL O EQ PROFESOR DE E.G.B.	ADMIN. EDUCATIVA	
EDUCADOR GRUPO INICIACION.....	14	L	H	PC,S	01	X X - -	202	1		JORNADA FESTIVOS	
EDUCADOR.....	8	L	R	PC,S	01	X X - -	101		PROFESOR DE E.G.B.	JORNADA TURNO EDUCACION ESPECIAL	
TITULADO GRADO MEDIO.....	1	L	B	PC,S	01	- - - -	0		DPL.TRB.SOCIAL O EQ		
ADMINISTRADOR.....	1	F	CD	PC	17	X X X X	321 P-C1	1			
PROFESOR DE PRACTICAS.....	4	L	C	PC,S	02	X X - -	101			JORNADA TURNO	
OFICIAL PRIMERA COCINERO.....	2	L	C	PC,S	01	X - - -	50			JORNADA FESTIVOS	
COCINERO.....	1	L	D	PC,S	02	- - - -	0			JORNADA TURNO	
AUXILIAR CUIDADOR.....	6	L	D	PC,S	02	- - - -	0			JORNADA FESTIVOS	
OFICIAL SEGUNDA OFICIOS.....	1	L	D	PC,S	01	- - - -	0			JORNADA TURNO	
JARDINERO.....	1	L	E	PC,S	02	- - - -	0			JORNADA FESTIVOS	
CONDUCTOR.....	1	L	E	PC,S	02	- - - -	0			JORNADA TURNO	
PERSONAL SV. DOMESTICOS.....	10	L	E	PC,S	02	- - - -	0			JORNADA FESTIVOS	
AYUDANTE COCINA.....	1	L	E	PC,S	02	- - - -	0			JORNADA TURNO	
PINCHE DE COCINA.....	1	L	E	PC,S	01	- - - -	0			JORNADA FESTIVOS	
LIMPIADORA.....	3	L	E	PC,S	01	- - - -	0			JORNADA FESTIVOS	
ORDENANZA.....	1	L	E	PC,S	01	- - - -	0			JORNADA TURNO	
VIGILANTE.....	12	L	E	PC,S	01	- - - -	0			JORNADA TURNO	

INSTITUTO ANDALUZ SERVICIOS SOCIALES

 GERENCIA PROVINCIAL DE SEVILLA

DENOMINACION CENTRO DE TRABAJO LOCALIDAD

DENOMINACION DEL PUESTO DE TRABAJO NUM ADS GR MOD. ACCS. NIV. C. ESPECIFICO TITULACION OTROS REQUISITOS

ALCALA DE GUADAIRA

DIRECTOR.....	1	F	RC	PC	18	X	X	-	-	136	P-811	1		FORM. ASIST. SOCIAL JORNADA REDUCIDA:12 PLAZA A EXTINGUIR
TITULADO SUPERIOR.....	1	L	A	PC,S	01	-	-	-	-	0				
TITULADO GRADO MEDIO.....	1	L	R	PC,S	01	-	-	-	-	0				PLAZA A EXTINGUIR
TITULADO GRADO MEDIO.....	1	L	B	PC,S	01	-	-	-	-	0				PLAZA A EXTINGUIR
ORDENANZA.....	1	F	E	PC,S0	11	-	-	-	-	0	P-E1			JORNADA FESTIVOS JORNADA FESTIVOS PLAZA A EXTINGUIR: 1
ORDENANZA.....	3	L	E	PC,S	01	-	-	-	-	0				

ALGABA [LA]

DIRECTOR.....	1	F	B	PC	18	X	X	-	-	136	P-811	1		FORM. ASIST. SOCIAL
ORDENANZA.....	1	L	E	PC,S	01	-	-	-	-	0				

ARAHAL [EL]

DIRECTOR.....	1	F	B	PC	18	X	X	-	-	136	P-811	1		FORM. ASIST. SOCIAL
ORDENANZA.....	1	L	E	PC,S	01	-	-	-	-	0				

ARAHAL [EL]

DIRECTOR.....	1	F	B	PC	20	X	X	-	-	152	P-82	2		ADHON. EDUCATIVA FORM. PREESCOLAR
EDUCADOR.....	1	L	B	PC,S	01	-	-	-	-	0				FORM. PREESCOLAR

 INSTITUTO ANDALUZ SERVICIOS SOCIALES

 GERENCIA PROVINCIAL DE SEVILLA

DENOMINACION CENTRO DE TRABAJO

LOCALIDAD

DENOMINACION DEL PUESTO DE TRABAJO NIV. C. ESPECIFICO MOD. ACCS. C.D. R F I D P PTSM CUERPO EXP TITULACION OTROS REQUISITOS

COLEGIO DE MENORES SAN JUAN DE AVILA

CARMONA

DIRECTOR.....	1	F	AB	PC	24	X	X	X	X	-	644	P-A2	2	LDO. PSICOLOGIA	ADMON. EDUCATIVA
TITULADO SUPERIOR.....	1	L	A	PC,S	01	-	-	-	-	-	0			D.T.-SOCIAL:PROF.EGB	JORNADA REDUCIDA:10
EDUCADOR.....	10	L	S	PC,S	01	-	-	-	-	-	0			LDO. MEDICINA	JORNADA TURNO
TITULADO GRADO MEDIO.....	2	L	B	PC,S	01	-	-	-	-	-	0			PROFESOR DE E.G.B.	EDUCACION ESPECIAL
TITULADO SUPERIOR.....	1	L	A	PC,S	01	X	X	-	-	-	101			DPL.-TRB.-SOCIAL O EQ	
SUBDIRECTOR.....	1	F	R	PC	18	X	X	X	-	-	387	P-B2		LDO. PSICOLOGIA	ADMON. EDUCATIVA
PROFESOR DE PRACTICAS.....	2	L	B	PC,S	01	-	-	-	-	-	0			DPL.-TRB.-SOCIAL O EQ	JORNADA TURNO
ADMINISTRADOR.....	1	F	CD	PC	17	X	X	X	-	-	321	P-C1	1	LDO. PSICOLOGIA	JORNADA FESTIVOS
GOBERNANTA.....	1	L	C	PC,S	01	X	-	-	-	-	67			DPL.-TRB.-SOCIAL O EQ	JORNADA FESTIVOS
OFICIAL PRIMERA COCINERO.....	1	L	C	PC,S	01	X	-	-	-	-	50			PROFESOR DE E.G.B.	JORNADA TURNO
ESPECIALISTA EN PUERICULTURA.....	2	L	C	PC,S	01	-	-	-	-	-	0				JORNADA FESTIVOS
AUXILIAR ADMINISTRATIVO.....	1	F	D	PC,S0	12	-	-	-	-	-	0	P-01			JORNADA TURNO
COCINERO.....	2	L	D	PC,S	02	-	-	-	-	-	0				JORNADA FESTIVOS
OFICIAL SEGUNDA OFICIOS.....	1	L	D	PC,S	01	-	-	-	-	-	0				JORNADA TURNO
PERSONAL SV. DOMESTICOS.....	3	L	E	PC,S	02	-	-	-	-	-	0				JORNADA FESTIVOS
PEON.....	1	L	E	PC,S	01	-	-	-	-	-	0				JORNADA TURNO
VIGILANTE.....	3	L	E	PC,S	01	-	-	-	-	-	0				JORNADA TURNO
PINCHE DE COCINA.....	2	L	E	PC,S	01	-	-	-	-	-	0				JORNADA FESTIVOS

CENTRO DE DIA TERCERA EDAD

CARMONA

DIRECTOR.....	1	F	BC	PC	18	X	X	-	-	-	136	P-B11	1	DPL.-TRB.-SOCIAL O EQ	FORM. ASIST.-SOCIAL
TITULADO GRADO MEDIO.....	1	L	B	PC,S	01	-	-	-	-	-	0				
ORDENANZA.....	1	L	E	PC,S	01	-	-	-	-	-	0				

 INSTITUTO ANDALUZ SERVICIOS SOCIALES

 GERENCIA PROVINCIAL DE SEVILLA

DENOMINACION CENTRO DE TRABAJO	LOCALIDAD	MOD.	NIV. C. ESPECIFICO	TITULACION	OTROS REQUISITOS
-----	-----	ACCS.	C. D. R F I D P PTSM	EXP.	-----
NUM ADS	GR	-----	-----	-----	-----

CENTRO DE DIA TERCERA EDAD	CASARICHE	MOD.	NIV. C. ESPECIFICO	TITULACION	OTROS REQUISITOS
-----	-----	ACCS.	C. D. R F I D P PTSM	EXP.	-----
NUM ADS	GR	-----	-----	-----	-----
DIRECTOR.....		1 F 8C PC	18 X X - -	136 P-B11 1	FORM. ASIST. SOCIAL
ORDENANZA.....		1 L E PC,S	01 - - - -	0	

GUARDERIA INFANTIL NTRA SRA DEL ROCIO	CORIA DEL RIO	MOD.	NIV. C. ESPECIFICO	TITULACION	OTROS REQUISITOS
-----	-----	ACCS.	C. D. R F I D P PTSM	EXP.	-----
NUM ADS	GR	-----	-----	-----	-----
DIRECTOR.....		1 F R PC	20 X X - -	152 P-B2 2	ADMON. EDUCATIVA FORM. PREESCOLAR
EDUCADOR.....		1 L R PC,S	01 - - - -	0	FORM. PREESCOLAR
OFICIAL PRIMERA COCINERO.....		1 L C PC,S	01 - - - -	50	
ESPECIALISTA EN PUERICULTURA.....		8 L C PC,S	01 - - - -	0	
AUXILIAR PUERICULTURA.....		1 L D PC,S	02 - - - -	0	
COCINERO.....		1 L D PC,S	02 - - - -	0	
OFICIAL SEGUNDA OFICIOS.....		1 L D PC,S	01 - - - -	0	
PERSONAL SV. DOMESTICOS.....		5 L E PC,S	02 - - - -	0	
VIGILANTE.....		1 L E PC,S	01 - - - -	0	PLAZA A EXTINGUIR: 1

CENTRO DIA TERCERA EDAD N.S. DEL CARMEN	CORIA DEL RIO	MOD.	NIV. C. ESPECIFICO	TITULACION	OTROS REQUISITOS
-----	-----	ACCS.	C. D. R F I D P PTSM	EXP.	-----
NUM ADS	GR	-----	-----	-----	-----
DIRECTOR.....		1 F 8C PC	18 X X - -	136 P-B11 1	FORM. ASIST. SOCIAL
OFICIAL PRIMERA COCINERO.....		1 L C PC,S	01 - - - -	50	
OFICIAL SEGUNDA OFICIOS.....		1 L D PC,S	01 - - - -	0	
PERSONAL SV. DOMESTICOS.....		3 L E PC,S	02 - - - -	0	
PEON.....		1 L E PC,S	01 - - - -	0	PLAZA A EXTINGUIR

 INSTITUTO ANDALUZ SERVICIOS SOCIALES

 GERENCIA PROVINCIAL DE SEVILLA

DENOMINACION CENTRO DE TRABAJO	LOCALIDAD	MOD.	NIV. C. ESPECIFICO	NUM ADS	GR	ACCS.	C.D.	R	F	I	D	P	TSM	CUERPO	EXP	TITULACION	OTROS REQUISITOS
--------------------------------	-----------	------	--------------------	---------	----	-------	------	---	---	---	---	---	-----	--------	-----	------------	------------------

CENTRO DE DIA TERCERA EDAD	CORONIL [EL]																	
DIRECTOR.....		1	F	BC	PC	18	X	X	-	-	-	-	-	136	P-B11	1		FORM. ASIST. SOCIAL
ORDENANZA.....		1	L	E	PC,S	01	-	-	-	-	-	-	-	0				

JARDIN MATERNAL LA MILAGROSA	DOS HERMANAS																	
DIRECTOR.....		1	F	B	PC	20	X	X	-	-	-	-	-	152	P-82	1		ADMIN. EDUCATIVA FORM. PREESCOLAR
EDUCADOR.....		1	L	B	PC,S	01	-	-	-	-	-	-	-	0				FORM. PREESCOLAR
OFICIAL PRIMERA COCINERO.....		1	L	C	PC,S	01	X	-	-	-	-	-	-	50				
ESPECIALISTA EN PUERICULTURA.....		4	L	C	PC,S	01	-	-	-	-	-	-	-	0				
COCINERO.....		1	L	D	PC,S	02	-	-	-	-	-	-	-	0				
PERSONAL SV. DOMESTICOS.....		4	L	E	PC,S	02	-	-	-	-	-	-	-	0				

GUARD. INF. NUESTRA SRA. DE VALME	DOS HERMANAS																	
DIRECTOR.....		1	F	R	PC	20	X	X	-	-	-	-	-	152	P-82	2		ADMIN. EDUCATIVA FORM. PREESCOLAR
EDUCADOR.....		1	L	B	PC,S	01	-	-	-	-	-	-	-	0				FORM. PREESCOLAR
OFICIAL PRIMERA COCINERO.....		1	L	C	PC,S	01	X	-	-	-	-	-	-	50				
ESPECIALISTA EN PUERICULTURA.....		4	L	C	PC,S	01	-	-	-	-	-	-	-	0				
AUXILIAR PUERICULTORA.....		1	L	D	PC,S	02	-	-	-	-	-	-	-	0				PLAZA A EXTINGUIR
COCINERO.....		1	L	D	PC,S	02	-	-	-	-	-	-	-	0				
OFICIAL SEGUNDA DE OFICIOS.....		1	L	D	PC,S	01	-	-	-	-	-	-	-	0				
PERSONAL SV. DOMESTICOS.....		4	L	E	PC,S	02	-	-	-	-	-	-	-	0				
VIGILANTE.....		1	L	F	PC,S	01	-	-	-	-	-	-	-	0				

 INSTITUTO ANDALUZ SERVICIOS SOCIALES

 GERENCIA PROVINCIAL DE SEVILLA

DENOMINACION CENTRO DE TRABAJO	LOCALIDAD	MOD.	NIV.	C. ESPECIFICO	ACC.	C-D.	R F I D P PTSM	CUERPO EXP	TITULACION	OTROS REQUISITOS
DOS HERMANAS										
DIRECTOR.....		1	F	AB	PC	24	X X X X	786	P-ALL	3
OP. ASISTENCIA.....		1	L	A	PC,S	01	X X - -	304		FORM. GERIATRIA
TITULADO SUPERIOR.....		3	L	A	PC,S	01	X X - -	101		FORM. GERIATRIA
TITULADO SUPERIOR.....		1	L	A	PC,S	01	X X - -	101		LDO. MEDICINA
ADMINISTRADOR.....		1	F	RC	PC	18	X X X X	387	P-811	LDO. PSICOLOGIA
TITULADO GRADO MEDIC.....		1	F	B	PC,S0	15	X X - -	101	P-82	DPL. ENFERMERIA O E
UN. SERVICIOS SANITARIOS.....		1	L	B	PC,S	01	X X - -	202		DPL. ENFERMERIA O E
JF. SERVICIOS GENERALES.....		1	L	B	PC,S	01	X X - -	136		JORNADA TURNO
TITULADO GRADO MEDIO.....		2	L	B	PC,S	01	X X - -	101		JORNADA TURNO
TITULADO GRADO MEDIO.....		15	L	B	PC,S	01	X X - -	101		DPL. ENFERMERIA O E
TITULADO GRADO MEDIO-RAYOS X.....		1	L	B	PC,S	01	X X - -	101		FORM. FISIOTERAPIA
TITULADO GRADO MEDIO.....		2	L	B	PC,S	01	X X - -	101		DPL. ENFERMERIA O E
TITULADO GRADO MEDIO.....		2	L	B	PC,S	01	X X - -	101		DPL. ENFERMERIA O E
ADMINISTRATIVO.....		3	F	C	PC,S0	14	- - - -	0	P-C1	FORM. RADIOLOGIA
JF. COCINA.....		1	L	C	PC,S	02	X X - -	101		FORM. ACTIV. OCUPAC.
JEFE SV. TECNICOS Y/O MANTENIMIENTO.....		1	L	C	PC,S	02	X X - -	101		JORNADA FESTIVOS
GOBERNANTA.....		3	L	C	PC,S	01	X - - -	67		JORNADA FESTIVOS
OFICIAL PRIMERA COCINA.....		1	L	C	PC,S	01	X - - -	50		JORNADA FESTIVOS
ENCARGADO ALMACEN.....		1	L	C	PC,S	01	X - - -	50		JORNADA FESTIVOS
OFICIAL PRIMERA OFICIOS.....		2	L	C	PC,S	01	- - - -	0		JORNADA TURNO
AUXILIAR DE CLINICA.....		1	F	D	PC,S0	12	X X - -	101	P-D2	JORNADA FESTIVOS
AUXILIAR ADMINISTRATIVO.....		3	F	D	PC,S0	12	- - - -	0	P-D1	JORNADA TURNO
AUXILIAR DE CLINICA.....		89	L	D	PC,S	02	X X - -	101		JORNADA FESTIVOS
COCINERO.....		3	L	D	PC,S	02	- - - -	0		JORNADA TURNO
OFICIAL SEGUNDA OFICIOS.....		2	L	D	PC,S	01	- - - -	0		JORNADA TURNO
PERSONAL SV. DOMESTICOS.....		40	L	E	PC,S	02	- - - -	0		JORNADA FESTIVOS
AUXILIAR SANITARIO.....		6	L	E	PC,S	02	- - - -	0		JORNADA FESTIVOS
TELEFONISTA.....		1	L	E	PC,S	02	- - - -	0		JORNADA TURNO
CONSERJE.....		1	L	E	PC,S	02	- - - -	0		JORNADA FESTIVOS
CONDUCTOR.....		1	L	E	PC,S	02	- - - -	0		JORNADA TURNO
AYUDANTE COCINA.....		4	L	E	PC,S	02	- - - -	0		JORNADA FESTIVOS

 INSTITUTO ANDALUZ SERVICIOS SOCIALES

 GERENCIA PROVINCIAL DE SEVILLA

DENOMINACION CENTRO DE TRABAJO

LOCALIDAD

DENOMINACION DEL PUESTO DE TRABAJO MOD. ACCS. NIV. C. ESPECIFICO NUM ADS GR CUERPO EXP TITULACION OTROS REQUISITOS

RESIDENCIA DE ASISTIDOS

DOS HERMANAS

VIGILANTE.....	2	L	E	PC,S	01	-	-	-	-	0	JORNADA NOCTURNA
ORDENANZA.....	9	L	E	PC,S	01	-	-	-	-	0	JORNADA TURNO JORNADA FESTIVOS
PEON.....	1	L	E	PC,S	01	-	-	-	-	0	JORNADA FESTIVOS
LIMPIADORA.....	5	L	E	PC,S	01	-	-	-	-	0	JORNADA TURNO
PINCHE DE COCINA.....	2	L	E	PC,S	01	-	-	-	-	0	JORNADA FESTIVOS

CENTRO DE MINUSVALIDOS PSIQUICOS

DOS HERMANAS

DIRECTOR.....	1	F	AB	PC	24	X	X	X	X	644	P-A2	2	MEDIC.,PSIC.,PEDAG. DPL.TRB.SOCIAL O EQ	JORNADA REDUCIDA
TITULADO SUPERIOR.....	1	L	A	PC,S	01	X	X	-	-	101	-	-	LDO. MEDICINA LDO. PSICOLOGIA	FORM. ACTIV. OCUPAC. JORNADA REDUCIDA
TITULADO SUPERIOR.....	1	L	A	PC,S	01	X	X	-	-	101	-	-	-	JORNADA TURNO
ADMINISTRADOR.....	1	F	BC	PC	18	X	X	X	X	387	P-B11	1	-	JORNADA REDUCIDA
TITULADO GRADO MEDIO.....	1	L	B	PC,S	01	X	X	-	-	101	-	-	-	FORM. ACTIV. OCUPAC. JORNADA REDUCIDA
TITULADO GRADO MEDIO.....	1	L	B	PC,S	01	X	X	-	-	101	-	-	-	JORNADA TURNO
EDUCADOR.....	4	L	B	PC,S	01	X	X	-	-	101	-	-	-	JORNADA FESTIVOS
TITULADO GRADO MEDIO.....	1	L	B	PC,S	01	X	X	-	-	101	-	-	-	JORNADA FESTIVOS
JEFE DE COCINA.....	1	L	C	PC,S	01	X	X	-	-	101	-	-	-	JORNADA FESTIVOS
GOBERNANTA.....	1	L	C	PC,S	01	X	X	-	-	67	-	-	-	JORNADA FESTIVOS
OFICIAL PRIMERA OFICIOS.....	1	L	C	PC,S	01	-	-	-	-	0	-	-	-	JORNADA TURNO
AUXILIAR ADMINISTRATIVO.....	1	F	D	PC,S	12	-	-	-	-	0	P-D1	-	-	JORNADA FESTIVOS
AUXILIAR DE CLINICA.....	4	L	D	PC,S	02	X	X	-	-	101	-	-	-	JORNADA TURNO
COCINERO.....	1	L	D	PC,S	02	-	-	-	-	0	-	-	-	JORNADA TURNO
CUIDADOR EDUCACION ESPECIAL.....	16	L	D	PC,S	02	-	-	-	-	0	-	-	-	JORNADA FESTIVOS
PERSONAL SV. DOMESTICO.....	8	L	E	PC,S	02	-	-	-	-	0	-	-	-	JORNADA TURNO
ORDENANZA.....	4	L	E	PC,S	01	-	-	-	-	0	-	-	-	JORNADA FESTIVOS

INSTITUTO ANDALUZ SERVICIOS SOCIALES

GERENCIA PROVINCIAL DE SEVILLA

DENOMINACION CENTRO DE TRABAJO LOCALIDAD

DENOMINACION DEL PUESTO DE TRABAJO NUM ADS GR MOD. ACCS. NIV. C. ESPECIFICO C.D. R F I D P TSM CUERPO EXP TITULACION OTROS REQUISITOS

CENTRO DE MINUSVALIDOS PSIQUICOS DOS HERMANAS
 PINCHE DE COCINA..... 2 L E PC,S 01 - - - - 0 JORNADA TURNO
 JORNADA FESTIVOS

CENTRO DE DIA TERCERA EDAD DOS HERMANAS
 DIRECTOR..... 1 F BC PC 18 X X - - 136 P-B11 1 FORM. ASIST. SOCIAL
 TITULADO GRADO MEDIO..... 1 F B PC,SU 15 - - - - 0 P-B2 JORNADA REDUCIDA
 PLAZA A EXTINGUIR
 TITULADO GRADO MEDIO..... 1 F P PC,S0 15 - - - - 0 P-02 DPL. ENFERMERIA O E
 TITULADO GRADO MEDIO..... 1 L B PC,S 01 - - - - 0 DPL. TRB.-SOCIAL O EQ
 DIP. PODOLOGIA
 ADMINISTRATIVO..... 1 F C PC,S0 14 - - - - 0 P-C1 JORNADA REDUCIDA:12
 GOBERNANTA..... 1 L C PC,S 01 - - - - 0 PLAZA A EXTINGUIR
 PLAZA A EXTINGUIR
 OFICIAL SEGUNDA DE OFICIOS..... 1 L D PC,S 01 - - - - 0 PLAZA A EXTINGUIR
 PERSONAL SV. DOMESTICOS..... 5 L E PC,S 02 - - - - 0 JORNADA FESTIVOS
 ORDENANZA..... 3 L E PC,S 01 - - - - 0 PLAZA A EXTINGUIR
 PLAZA A EXTINGUIR

GUARDERIA INFANTIL "EL GIRASOL" ECIJA
 DIRECTOR..... 1 F B PC 20 X X - - 152 P-B2 2 PROFESOR DE E.G.B. ADMON. EDUCATIVA
 EDUCADOR..... 1 L B PC,S 01 - - - - 0 FORM. PREESCOLAR
 OFICIAL PRIMERA COCINERO..... 1 L C PC,S 01 X - - - 50 FORM. PREESCOLAR
 ESPECIALISTA EN PUERICULTURA..... 6 L C PC,S 01 - - - - 0 PLAZA A EXTINGUIR: 1
 COCINERO..... 1 L D PC,S 02 - - - - 0
 OFICIAL SEGUNDA DE OFICIOS..... 1 L D PC,S 01 - - - - 0

 INSTITUTO ANDALUZ SERVICIOS SOCIALES

 GERENCIA PROVINCIAL DE SEVILLA

DENOMINACION DEL PUESTO DE TRABAJO	NUM ADS	GR	MOD. ACCS.	NIV. C. ESPECIFICO	C.D. R F I D P	PTSM	CUERPO EXP	TITULACION	OTROS REQUISITOS
LOCALIDAD									

GUARDERIA INFANTIL "EL GIRASOL"									
ECIJA									
PERSONAL SV. DOMESTICOS	4	L E	PC,S	02	-	-	-	-	0
CENTRO DE DIA TERCERA EDAD									
ECIJA									
DIRECTOR	1	F RC	PC	18	X	X	-	-	136 P-811 1
ORDELANZA	2	L E	PC,S	01	-	-	-	-	0
FORM. ASIST. SOCIAL JORNADA FESTIVOS									

GUARDERIA INFANTIL									
ESTEPA									
DIRECTOR	1	F B	PC	20	X	X	-	-	152 P-82 2
EDUCADOR	3	L B	PC,S	01	-	-	-	-	0
OFICIAL PRIMERA COCINA	1	L C	PC,S	01	X	-	-	-	50
ESPECIALISTA PUERICULTURA	5	L C	PC,S	01	-	-	-	-	0
COCINERO	1	L B	PC,S	02	-	-	-	-	0
OFICIAL SEGUNDA OFICIOS	1	L D	PC,S	01	-	-	-	-	0
PERSONAL SV. DOMESTICO	5	L E	PC,S	02	-	-	-	-	0
VIGILANTE	1	L E	PC,S	01	-	-	-	-	0
FORM. PREESCOLAR FORM. PREESCOLAR									

GUARDERIA INFANTIL SANTA MARGARITA									
ESTEPA									
DIRECTOR	1	F B	PC	20	X	X	-	-	152 P-82 2
EDUCADOR	1	L B	PC,S	01	-	-	-	-	0
OFICIAL PRIMERA COCINERO	1	L C	PC,S	01	X	-	-	-	50
FORM. PREESCOLAR FORM. PREESCOLAR									

 INSTITUTO ANDALUZ SERVICIOS SOCIALES

 GERENCIA PROVINCIAL DE SEVILLA

DENOMINACION CENTRO DE TRABAJO LOCALIDAD

DENOMINACION DEL PUESTO DE TRABAJO NUM ADS GR MOD. ACCS. NIV. C. ESPECIFICO C.D. R F I D P PTSM CUERPO EXP TITULACION OTROS REQUISITOS

GUARDERIA INFANTIL SANTA MARGARITA ESTEPA

ESPECIALISTA EN PUERICULTURA..... 7 L C PC/S 01 - - - - - 0 PLAZA A EXTINGUIR: 2
 COCINERO..... 1 L 0 PC/S 02 - - - - - 0
 OFICIAL SEGUNDA DE OFICIOS..... 1 L D PC/S 01 - - - - - 0
 PERSONAL SV. DOMESTICOS..... 4 L E PC/S 02 - - - - - 0

CENTRO DE DIA TERCERA EDAD LEBRIJA

DIRECTOR..... 1 F BC PC 18 X X - - - 136 P-811 1 DPL.TRB.SOCIAL 0 E0 FORM. ASIST. SOCIAL
 TITULADO GRADO MEDIO..... 1 L B PC/S 01 - - - - - 0 PLAZA A EXTINGUIR
 AUXILIAR AYUDA DOMICILIO..... 1 L D PC/S 02 - - - - - 0 JORNADA FESTIVOS
 ORDENANZA..... 1 F E PC/S0 11 - - - - - 0 P-E1 JORNADA FESTIVOS
 PERSONAL SV. DOMESTICOS..... 2 L E PC/S 02 - - - - - 0 PLAZA A EXTINGUIR
 ORDENANZA..... 1 L E PC/S 01 - - - - - 0 JORNADA FESTIVOS

GUARDERIA INFANTIL "ARCO IRIS" LEBRIJA

DIRECTOR..... 1 F B PC 20 X X - - - 152 P-82 2 PROFESOR DE E.G.B. ADMON. EDUCATIVA
 EDUCADOR..... 1 L B PC/S 01 - - - - - 0 FORM. PREESCOLAR
 OFICIAL PRIMERA COCINERO..... 1 L C PC/S 01 - - - - - 50 FORM. PREESCOLAR
 ESPECIALISTA EN PUERICULTURA..... 7 L D PC/S 01 - - - - - 0 PLAZA A EXTINGUIR: 1
 COCINERO..... 1 L D PC/S 02 - - - - - 0 PLAZA A EXTINGUIR
 AUXILIAR PUERICULTORA..... 1 L D PC/S 02 - - - - - 0
 OFICIAL SEGUNDA DE OFICIOS..... 1 L D PC/S 01 - - - - - 0
 PERSONAL SV. DOMESTICOS..... 5 L E PC/S 02 - - - - - 0
 VIGILANTE..... 1 L E PC/S 01 - - - - - 0

 INSTITUTO ANDALUZ SERVICIOS SOCIALES

 GERENCIA PROVINCIAL DE SEVILLA

DENOMINACION CENTRO DE TRABAJO	LOCALIDAD	MOD. ACCS.	NUM ADS GR	NIV. C. ESPECIFICO	C.D. R F I D P PTSM	CUERPO EXP	TITULACION	OTROS REQUISITOS
--------------------------------	-----------	------------	------------	--------------------	---------------------	------------	------------	------------------

CENTRO DE DIA TERCERA EDAD									
LORA DEL RIO									
DIRECTOR		1	F	BC	PC	18	X X	- - - 136 P-B11 1	FORM. ASIST. SOCIAL
ORDENANZA		1	L	E	PC/S	01	- - - -	0	

GUARDERIA INFANTIL JAZMIN									
LORA DEL RIO									
DIRECTOR		1	F	C	PC	20	X X	- - - 152 P-C2 2	ADMON. EDUCATIVA FORM. PREESCOLAR P. A. EXTINGUIR GR: C

EDUCADOR		1	L	B	PC/S	01	- - - -	0	PROFESOR DE E.G.B. PLAZA A EXTINGUIR: 2
OFICIAL PRIMERA COCINERO		1	L	C	PC/S	01	X - - -	50	
ESPECIALISTA EN PUERICULTURA		3	L	C	PC/S	01	- - - -	0	
COCINERO		1	L	D	PC/S	02	- - - -	0	
OFICIAL SEGUNDA DE OFICIOS		1	L	D	PC/S	01	- - - -	0	
PERSONAL SV. DOMESTICOS		5	L	E	PC/S	02	- - - -	0	

CENTRO DE DIA TERCERA EDAD									
MAIRENA DEL ALCOR									
DIRECTOR		1	F	BC	PC	18	X X	- - - 136 P-B11 1	FORM. ASIST. SOCIAL
TITULADO GRADO MEDIO		1	L	B	PC/S	01	- - - -	0	DPL.TRR.SOCIAL 0 EQ
ORDENANZA		1	L	E	PC/S	01	- - - -	0	

INSTITUTO ANDALUZ SERVICIOS SOCIALES

GERENCIA PROVINCIAL DE SEVILLA

DENOMINACION DEL PUESTO DE TRABAJO	NUM ADS	GR	MOD. ACCS.	NIV. C. ESPECIFICO				CUERPO EXP	TITULACION	OTROS REQUISITOS				
				C.D.	R	F	I D P TSM							
LOCALIDAD														
MARCHENA														
DIRECTOR.....	1	F	AB	PC	24	X	X	X	X	698	P-All	3		
OP. ASISTENCIA.....	1	L	A	PC/S	01	X	X	X	-	304		2	FORM. GERIATRIA	
TITULADO SUPERIOR.....	1	L	A	PC/S	01	X	X	X	-	101			LDO. MEDICINA	
TITULADO SUPERIOR.....	1	L	A	PC/S	01	X	X	X	-	101			LDO. PSICOLOGIA	
ADMINISTRADOR.....	1	F	BC	PC	18	X	X	X	X	387	P-811	1	FORM. GERIATRIA	
UN. SERVICIOS SANITARIOS.....	1	L	B	PC/S	01	X	X	X	-	202		1	DPL. ENFERMERIA O E	
TITULADO GRADO MEDIO-RAYOS X.....	1	L	B	PC/S	01	X	X	X	-	101			JORNADA TURNO	
TITULADO GRADO MEDIO.....	1	L	B	PC/S	01	X	X	X	-	101			DPL. ENFERMERIA O E	
TITULADO GRADO MEDIO.....	1	L	B	PC/S	01	X	X	X	-	101			FORM. RADIOLOGIA	
TITULADO GRADO MEDIO.....	1	L	B	PC/S	01	X	X	X	-	101			FORM. ACTIV. OCUPAC.	
TITULADO GRADO MEDIO.....	1	L	B	PC/S	01	X	X	X	-	101			DPL. ENFERMERIA O E	
TITULADO GRADO MEDIO.....	1	L	B	PC/S	01	X	X	X	-	101			JORNADA TURNO	
ADMINISTRATIVO.....	1	F	C	PC/SO	14	-	-	-	-	0	P-Cl		DPL. ENFERMERIA O E	
JEFE DE CUCINA.....	1	L	C	PC/S	02	X	X	X	-	101			DPL. ENFERMERIA O E	
JEFE SV. TECNICOS Y/O MANTENIMIENTO.....	1	L	C	PC/S	02	X	X	X	-	101			DPL. ENFERMERIA O E	
GUBERNANTA.....	2	L	C	PC/S	01	X	X	X	-	67			JORNADA FESTIVOS	
OFICIAL PRIMERA COCINERO.....	1	L	C	PC/S	01	X	X	X	-	50			JORNADA FESTIVOS	
OFICIAL PRIMERA OFICIOS.....	1	L	C	PC/S	01	X	X	X	-	0			JORNADA FESTIVOS	
AUXILIAR ADMINISTRATIVO.....	3	F	D	PC/SO	12	-	-	-	-	0	P-D1		JORNADA FESTIVOS	
AUXILIAR DE CLINICA.....	25	L	D	PC/S	02	X	X	X	-	101			JORNADA TURNO	
COCINERO.....	2	L	D	PC/S	02	-	-	-	-	0			JORNADA FESTIVOS	
OFICIAL SEGURDA OFICIOS.....	2	L	D	PC/S	01	-	-	-	-	0			JORNADA FESTIVOS	
AUXILIAR SANITARIO.....	3	L	E	PC/S	02	-	-	-	-	0			JORNADA TURNO	
AYUDANTE COCINA.....	3	L	E	PC/S	02	-	-	-	-	0			JORNADA FESTIVOS	
TELEFONISTA.....	1	L	E	PC/S	02	-	-	-	-	0			JORNADA FESTIVOS	
CONSERJUE.....	1	L	E	PC/S	02	-	-	-	-	0			JORNADA FESTIVOS	
PERSONAL SV. DOMESTICOS.....	20	L	E	PC/S	02	-	-	-	-	0			JORNADA FESTIVOS	
CONDUCTOR.....	1	L	E	PC/S	02	-	-	-	-	0			JORNADA FESTIVOS	
VIGILANTE.....	2	L	E	PC/S	01	-	-	-	-	0			JORNADA FESTIVOS	
ORDENANZA.....	7	L	E	PC/S	01	-	-	-	-	0			JORNADA TURNO	
PINCHE DE COCINA.....	2	L	E	PC/S	01	-	-	-	-	0			JORNADA FESTIVOS	
PEON.....	1	L	E	PC/S	01	-	-	-	-	0			JORNADA FESTIVOS	

 INSTITUTO ANDALUZ SERVICIOS SOCIALES

 GERENCIA PROVINCIAL DE SEVILLA

DENUMINACION CENTRO DE TRABAJO		LOCALIDAD		MOD. C. ESPECIFICO		NIV. C. ESPECIFICO		TITULACION		OTROS REQUISITOS					
DENOMINACION DEL PUESTO DE TRABAJO	NUM ADS	GR	ACCS.	C.D.	R	F	I	D	P	TSM	CUERPO EXP	TITULACION	OTROS REQUISITOS		
MARCHENA															
HOGAR ESCOLAR SANTA TERESA DE JESUS															
DIRECTOR.....	1	F	AB	PC	22	X	X	X	X	-	468	P-A2	2	LDO. PSICOLOGIA D.T.SOCIAL:PROF.EGB	ADMIN. EDUCATIVA
EDUCADOR.....	1	L	B	PC,S	01	-	-	-	-	-	0				JORNADA TURNO
TITULADO GRADU MEDIO.....	1	L	B	PC,S	01	-	-	-	-	-	0				JORNADA TURNO
OFICIAL PRIMERA CUCINERO.....	1	L	C	PC,S	01	X	-	-	-	-	50				JORNADA FESTIVOS
EDUCADOR.....	2	L	C	PC,S	01	-	-	-	-	-	0				JORNADA TURNO
ESPECIALISTA EN PUERICULTURA.....	5	L	C	PC,S	01	-	-	-	-	-	0				JORNADA FESTIVOS
CUCINERO.....	1	L	D	PC,S	02	-	-	-	-	-	0				JORNADA TURNO
AUXILIAR PUERICULTORA.....	1	L	D	PC,S	02	-	-	-	-	-	0				JORNADA TURNO
OFICIAL SEGUNDA DE OFICIOS.....	1	L	D	PC,S	01	-	-	-	-	-	0				JORNADA FESTIVOS
PERSONAL SV. DOMESTICOS.....	5	L	F	PC,S	02	-	-	-	-	-	0				JORNADA TURNO
PINCHE DE COCINA.....	1	L	E	PC,S	01	-	-	-	-	-	0				JORNADA FESTIVOS
VIGILANTE.....	1	L	E	PC,S	01	-	-	-	-	-	0				JORNADA FESTIVOS
MARCHENA															
GUARD. INF. STA. MARIA DEL ROSARIO															
DIRECTOR.....	1	F	B	PC	20	X	X	-	-	-	152	P-B2	2	PROFESOR DE E.G.B.	ADMIN. EDUCATIVA
EDUCADOR.....	1	L	B	PC,S	01	-	-	-	-	-	0				FORM. PREESCOLAR
OFICIAL PRIMERA CUCINERO.....	1	L	C	PC,S	01	X	-	-	-	-	50				FORM. PREESCOLAR
ESPECIALISTA EN PUERICULTURA.....	7	L	C	PC,S	01	-	-	-	-	-	0				PLAZA A EXTINGUIR: 2
CUCINERO.....	1	L	D	PC,S	02	-	-	-	-	-	0				
OFICIAL SEGUNDA DE OFICIOS.....	1	L	D	PC,S	01	-	-	-	-	-	0				
PERSONAL SV. DOMESTICOS.....	4	L	E	PC,S	02	-	-	-	-	-	0				
VIGILANTE.....	1	L	E	PC,S	01	-	-	-	-	-	0				

 INSTITUTO ANDALUZ SERVICIOS SOCIALES

 GERENCIA PROVINCIAL DE SEVILLA

DENOMINACION CENTRO DE TRABAJO	LOCALIDAD	NUM ADS	GR	MOD. ACCS.	NIV. C. ESPECIFICO	C.D. R F I D P PTSM	CUERPO EXP	TITULACION	OTROS REQUISITOS	

CENTRO DE DIA TERCERA EDAD										
MARCHENA										
DIRECTOR.....		1	F	BC	PC	18	X	X	136 P-B11 1	FORM. ASIST. SOCIAL
ORDENANZA.....		1	L	E	PC,S	01	-	-	0	

GUARDERIA INFANTIL "LA ALONDRA"										
MARCHENA										
DIRECTOR.....		1	F	B	PC	20	X	X	152 P-B2 2	PROFESOR DE E.G.B. FORM. PREESCOLAR
EDUCADOR.....		1	L	B	PC,S	01	-	-	0	FORM. PREESCOLAR
OFICIAL PRIMERA COCINERO.....		1	L	C	PC,S	01	-	-	0	
ESPECIALISTA EN PUERICULTURA.....		7	L	C	PC,S	01	-	-	0	
COCINERO.....		1	L	D	PC,S	02	-	-	0	PLAZA A EXTINGUIR: 1
OFICIAL SEGUNDA DE OFICIOS.....		1	L	D	PC,S	01	-	-	0	
PERSONAL SV. DOMESTICOS.....		5	L	E	PC,S	02	-	-	0	

GUARDERIA INFANTIL SAN LUIS										
MONTELLANO										
DIRECTOR.....		1	F	B	PC	20	X	X	152 P-B2 2	PROFESOR DE E.G.B. FORM. PREESCOLAR
EDUCADOR.....		1	L	B	PC,S	01	-	-	0	FORM. PREESCOLAR
OFICIAL PRIMERA COCINERO.....		1	L	C	PC,S	01	X	-	50	PLAZA A EXTINGUIR: 1
ESPECIALISTA EN PUERICULTURA.....		6	L	C	PC,S	01	-	-	0	
COCINERO.....		1	L	D	PC,S	02	-	-	0	
OFICIAL SEGUNDA DE OFICIOS.....		1	L	D	PC,S	01	-	-	0	
PERSONAL SV. DOMESTICOS.....		4	L	E	PC,S	02	-	-	0	

 INSTITUTO ANDALUZ SERVICIOS SOCIALES

 GERENCIA PROVINCIAL DE SEVILLA

DENOMINACION CENTRO DE TRABAJO	LOCALIDAD	NIV. C. ESPECIFICO	MOD. ACCS.	NÚM ADS	GR	PC	20	X	X	X	P-B2	2	TITULACION	OTROS REQUISITOS
		C. D. R F I D P TSM												
MORON DE LA FRONTERA														
GUARDERIA INFANTIL ANGEL DE LA GUARDA														
DIRECTOR.....			PC	1	F	B	20	X	X	X	P-B2	2	PROFESOR DE E.G.B.	ADMON. EDUCATIVA FORM. PREESCOLAR FORM. PREESCOLAR
EDUCADOR.....			PC+S	1	L	B	01	-	-	-	0			
OFICIAL PRIMERA COCINERO.....			PC+S	1	L	C	01	X	-	-	50			
ESPECIALISTA EN PUERICULTURA.....			PC+S	8	L	C	01	-	-	-	0			
AUXILIAR PUERICULTORA.....			PC+S	1	L	D	02	-	-	-	0			
COCINERO.....			PC+S	1	L	D	02	-	-	-	0			PLAZA A EXTINGUIR: 2
PERSONAL SV. DOMESTICOS.....			PC+S	5	L	E	02	-	-	-	0			PLAZA A EXTINGUIR
JARDINERO.....			PC+S	1	L	E	02	-	-	-	0			
VIGILANTE.....			PC+S	1	L	F	01	-	-	-	0			PLAZA A EXTINGUIR
MORON DE LA FRONTERA														
GUARDERIA INFANTIL "EL OLIVO"														
DIRECTOR.....			PC	1	F	B	20	X	X	X	P-B2	2	PROFESOR DE E.G.B.	ADMON. EDUCATIVA FORM. PREESCOLAR
TITULADO GRADO MEDIO.....			PC+S	1	L	B	01	-	-	-	0			
EDUCADOR.....			PC+S	3	L	B	01	-	-	-	0			
OFICIAL PRIMERA COCINERO.....			PC+S	1	L	C	01	X	-	-	50			DPL. ENFERMERIA O E PLAZA A EXTINGUIR
ESPECIALISTA EN PUERICULTURA.....			PC+S	7	L	C	01	-	-	-	0			FORM. PREESCOLAR
COCINERO.....			PC+S	1	L	D	02	-	-	-	0			
OFICIAL SEGUNDA OFICIOS.....			PC+S	1	L	D	01	-	-	-	0			
PERSONAL SV. DOMESTICOS.....			PC+S	6	L	E	02	-	-	-	0			
VIGILANTE.....			PC+S	1	L	E	01	-	-	-	0			
MORON DE LA FRONTERA														
CENTRO DE DIA TERCERA EDAD														
DIRECTOR.....			PC	1	F	3C	18	X	X	X	P-B11	1		FORM. ASIST. SOCIAL
TITULADO GRADO MEDIO.....			PC+S	1	L	B	01	-	-	-	0			DPL.TRB.SOCIAL O E0
ORDENANZA.....			PC+S0	1	F	E	11	-	-	-	0			P-E1

 INSTITUTO ANDALUZ SERVICIOS SOCIALES

 GERENCIA PROVINCIAL DE SEVILLA

DENOMINACION CENTRO DE TRABAJO	LOCALIDAD	NUM ADS	GR	MOD. ACCS.	NIV. C. ESPECIFICO	C.D. R F I D P	PISM	CUERPO EXP	TITULACION	OTROS REQUISITOS
--------------------------------	-----------	---------	----	------------	--------------------	----------------	------	------------	------------	------------------

CENTRO DE DIA TERCERA EDAD
 MORON DE LA FRONTERA

PERSONAL SERVICIO DOMESTICO.....	2	L	E	PC,S	02	-	-	-	-	JORNADA FESTIVOS PLAZA A EXTINGUIR
ORDENANZA.....	1	L	E	PC,S	01	-	-	-	-	JORNADA FESTIVOS

GUARDERIA INFANTIL
 OSUNA

DIRECTOR.....	1	F	B	PC	20	X	X	-	-	152 P-82 2 PROFESOR DE E.G.B. ADMON. EDUCATIVA
EDUCADOR.....	3	L	H	PC,S	01	-	-	-	-	FORM. PREESCOLAR
OFICIAL PRIMERA COCINERO.....	1	L	C	PC,S	01	X	-	-	-	
ESPECIALISTA PUERICULTURA.....	5	L	C	PC,S	01	-	-	-	-	50
COCINERO.....	1	L	C	PC,S	02	-	-	-	-	
OFICIAL SEGUNDA OFICIOS.....	1	L	D	PC,S	01	-	-	-	-	
PERSONAL SV. DOMESTICO.....	5	L	E	PC,S	02	-	-	-	-	
VIGILANTE.....	1	L	E	PC,S	01	-	-	-	-	

CENTRO DE DIA TERCERA EDAD
 OSUNA

DIRECTOR.....	1	F	BC	PC	18	X	X	-	-	136 P-B11 1 FORM. ASIST. SOCIAL
ORDENANZA.....	1	L	E	PC,S	01	-	-	-	-	0

INSTITUTO ANDALUZ SERVICIOS SOCIALES

GERENCIA PROVINCIAL DE SEVILLA

DENOMINACION CENTRO DE TRABAJO	LOCALIDAD	NUM ADS	GR	MOD. ACCS.	NIV. C. ESPECIFICO C.D.	R F I D P PTSM	CUERPO EXP	TITULACION	OTROS REQUISITOS	
PALACIOS Y VILLAFRANCA (LOS)										
DIRECTOR.....		1	F	BC	PC	18	X X	--	136 P-B11 1	FORM. ASIST. SOCIAL
TITULADO GRADO MEDIO.....		1	L	B	PC,S	01	--	--	0	DPL.TRB.SOCIAL O EQ
ORDENANZA.....		1	L	E	PC,S	01	--	--	0	
PARADAS										
DIRECTOR.....		1	F	BC	PC	18	X X	--	136 P-B11 1	FORM. ASIST. SOCIAL
ORDENANZA.....		1	L	F	PC,S	01	--	--	0	
PEÑAFLO										
DIRECTOR.....		1	F	R	PC	20	X-X	--	152 P-B2 2	PROFESOR DE E.G.B. ADMON. EDUCATIVA FORM. PREESCOLAR FORM. PREESCOLAR
EDUCADOR.....		1	C	B	PC,S	01	--	--	0	
OFICIAL PRIMERA COCINERO.....		1	L	C	PC,S	01	X	--	50	
ESPECIALISTA EN PUERICULTURA.....		7	L	C	PC,S	01	--	--	0	
COCINERO.....		1	L	D	PC,S	02	--	--	0	
OFICIAL SEGUNDA OFICIOS.....		1	L	D	PC,S	01	--	--	0	
PERSONAL SV. DOMESTICOS.....		4	L	E	PC,S	02	--	--	0	
VIGILANTE.....		1	L	E	PC,S	01	--	--	0	PLAZA A EXTINGUIR: 2

 INSTITUTO ANDALUZ SERVICIOS SOCIALES

 GERENCIA PROVINCIAL DE SEVILLA

DENOMINACION CENTRO DE TRABAJO	LOCALIDAD	NUM ADS	GR	MOD. ACCS.	NIV. C. ESPECIFICO	C.D. R F I D P	PISM	CUERPO EXP	TITULACION	OTROS REQUISITOS
CENTRO DIA TERCERA EDAD S. LUIS MONTE										

PEÑAFLORES										
DIRECTOR.....		1	F BC	PC	18	X X	--	136 P-B11	1	FORM. ASIST. SOCIAL
OFICIAL PRIMERA COCINERO.....		1	L C	PC/S	01	X	--	50		
PERSONAL SV. DOMESTICOS.....		3	L E	PC/S	02	--	--	0		
GUARDERIA INFANTIL STA MARIA DE GRACIA										

PUEBLA DE CAZALLA [LAJ]										
DIRECTOR.....		1	F B	PC	20	X X	--	152 P-B2	2	PROFESOR DE E.G.B. PROFESOR DE E.G.B.
EDUCADOR.....		1	L H	PC/S	01	--	--	0		
OFICIAL PRIMERA COCINERO.....		1	L C	PC/S	01	X	--	50		
ESPECIALISTA EN PUERICULTURA.....		4	L C	PC/S	01	--	--	0		
COCINERO.....		1	L D	PC/S	02	--	--	0		
OFICIAL SEGUNDA DE OFICIOS.....		1	L D	PC/S	01	--	--	0		PLAZA A EXTINGUIR
AUXILIAR DE ENFERMERA.....		1	L D	PC/S	01	--	--	0		
PERSONAL SV. DOMESTICOS.....		4	L F	PC/S	02	--	--	0		
GUARDERIA INFANTIL										

PUEBLA DEL RIO [LAJ]										
DIRECTOR.....		1	F B	PC	20	X X	--	152 P-B2	2	PROFESOR DE E.G.B. PROFESOR DE E.G.B.
EDUCADOR.....		3	L B	PC/S	01	--	--	0		
OFICIAL PRIMERA COCINERO.....		1	L C	PC/S	01	X	--	50		
ESPECIALISTA PUERICULTURA.....		5	L C	PC/S	01	--	--	0		
COCINERO.....		1	L D	PC/S	02	--	--	0		
OFICIAL SEGUNDA OFICIOS.....		1	L D	PC/S	01	--	--	0		
PERSONAL SV. DOMESTICO.....		5	L E	PC/S	02	--	--	0		
VIGILANTE.....		1	L E	PC/S	01	--	--	0		

 INSTITUTO ANDALUZ SERVICIOS SOCIALES

 GERENCIA PROVINCIAL DE SEVILLA

DENOMINACION CENTRO DE TRABAJO	LOCALIDAD	NUM ADS	GR	MOD. ACCS.	NIV. C. ESPECIFICO	C.D. R F I D P PTSM	CUERPO EXP	TITULACION	OTROS REQUISITOS	
CENTRO DE DIA TERCERA EDAD										
PUEBLA DEL RIO [LAJ]										
DIRECTOR.....		1	F	BC	PC	18	X X	--	136 P-B11 1	FORM. ASIST. SOCIAL
ORDENANZA.....		1	L	E	PC,S	01	--	--	0	
CENTRO DE DIA TERCERA EDAD SAN JOSE										
RINCONADA [LAJ]										
DIRECTOR.....		1	F	RC	PC	18	X X	--	136 P-B11 1	FORM. ASIST. SOCIAL
OFICIAL PRIMERA COCINERO.....		1	L	C	PC,S	01	X	--	50	
COCINERO.....		1	L	D	PC,S	02	--	--	0	
PERSONAL SV. DOMESTICOS.....		2	L	E	PC,S	02	--	--	0	
GUARDIA INFANTIL										
SAN JUAN DE AZNALFARACHE										
DIRECTOR.....		1	F	B	PC	20	X X	--	152 P-R2 2	PROFESOR DE E.G.B. ADMIN. EDUCATIVA FORM. PREESCOLAR
EDUCADOR.....		2	L	B	PC,S	01	--	--	0	FORM. PREESCOLAR
OFICIAL PRIMERA COCINERO.....		1	L	C	PC,S	01	X	--	50	
ESPECIALISTA EN PUERICULTURA.....		5	L	C	PC,S	01	--	--	0	PROFESOR DE E.G.B.
COCINERO.....		1	L	D	PC,S	02	--	--	0	
OFICIAL SEGUNDA OFICIOS.....		1	L	D	PC,S	01	--	--	0	
PERSONAL SV. DOMESTICO.....		5	L	E	PC,S	02	--	--	0	
VIGILANTE.....		1	L	E	PC,S	01	--	--	0	

 INSTITUTO ANDALUZ SERVICIOS SOCIALES

 GERENCIA PROVINCIAL DE SEVILLA

DENOMINACION CENTRO DE TRABAJO LOCALIDAD

DENOMINACION DEL PUESTO DE TRABAJO NUM ADS GR MOD. ACCS. NIV. C. ESPECIFICO C.D. R F I D' P PTSM CUERPO EXP TITULACION OTROS REQUISITOS

CENTRO DE DIA TERCERA EDAD SAN JUAN DE AZNALFARACHE

DIRECTOR..... 1 F BC PC 18 X X - - 136 P-B11 1 FORM. ASIST. SOCIAL
 ORDENANZA..... 1 L E PC,S 01 - - - - 0

CENTRO DE DIA TERCERA EDAD SANLUCAR LA MAYOR

DIRECTOR..... 1 F BC PC 18 X X - - 136 P-B11 1 FORM. ASIST. SOCIAL
 ORDENANZA..... 1 L E PC,S 01 - - - - 0

GUARDERIA INFANTIL POLIGONO SUR SEVILLA

DIRECTOR..... 1 F B PC 20 X X - - 202 P-B2 2 PROFESOR DE E.G.B. ADMON. EDUCATIVA
 EDUCADOR..... 4 L B PC,S 01 - - - - 0 FORM. PREESCOLAR
 OFICIAL PRIMERA COCINERO..... 1 L C PC,S 01 X - - - 50 FORM. PREESCOLAR
 ESPECIALISTA PUERICULTURA..... 6 L C PC,S 01 - - - - 0
 COCINERO..... 1 L D PC,S 02 - - - - 0
 AUXILIAR ADMINISTRATIVO..... 1 L D PC,S 02 - - - - 0
 OFICIAL SEGUNDA OFICIOS..... 1 L D PC,S 01 - - - - 0
 AYUDANTE COCINA..... 1 L E PC,S 02 - - - - 0
 PERSONAL SV. DOMESTICO..... 4 L E PC,S 02 - - - - 0
 VIGILANTE..... 2 L E PC,S 01 - - - - 0 PLAZA A EXTINGUIR

 INSTITUTO ANDALUZ SERVICIOS SOCIALES

 GERENCIA PROVINCIAL DE SEVILLA

DENOMINACION DEL PUESTO DE TRABAJO	NUM ADS	GR	MOD. ACCS.	NIV. C. ESPECIFICO	LOCALIDAD	TITULACION	OTROS REQUISITOS
			C.D. R F I D P PTSM	CUERPO EXP			
SEVILLA							
CENTRO DE DIA TERCERA EDAD HELIOPOLIS							
DIRECTOR.....	1	F BC	PC	18 X X - - - 136 P-811 1	SEVILLA		FORM. ASIST. SOCIAL JORNADA TURNO JORNADA FESTIVOS
ORDENANZA.....	2	L E	PC,S	01 - - - - - 0			
PROGRAMAS ESPECIFICOS							
SEVILLA							
ESPECIALISTA EN PUERICULTURA.....	2	L C	PC,S	01 - - - - - 0			PLAZA A EXTINGUIR
AUXILIAR AYUDA DOMICILIO.....	15	L D	PC,S	02 - - - - - 0			PLAZA A EXTINGUIR
MUGAR ESCOLAR ISABEL LA CATOLICA							
SEVILLA							
DIRECTOR.....	1	F AB	PC	22 X X X X - 468 P-A2 2		LDO. PSICOLOGIA D.T.-SOCIAL/PROF.-EGB	ADMON. EDUCATIVA
TITULADO SUPERIOR.....	1	L A	PC,S	01 - - - - - 0		LDO. PSICOLOGIA	JORNADA REDUCIDA:15
TITULADO SUPERIOR.....	1	L A	PC,S	01 - - - - - 0		LDO. MEDICINA	PLAZA A EXTINGUIR JORNADA REDUCIDA:8 JORNADA TURNO
EDUCADOR.....	1	L B	PC,S	01 - - - - - 0			JORNADA TURNO
EDUCADOR.....	3	L H	PC,S	01 - - - - - 0			JORNADA FESTIVOS
TITULADO GRADO MEDIC.....	1	L B	PC,S	01 - - - - - 0		DPL.-TRB.SOCIAL O E0	JORNADA TURNO
JF.SERV.TECNICOS Y/O MANT.-MAESTRO OFICI.....	1	L C	PC,S	02 - - - - - 0			PLAZA A EXTINGUIR
OFICIAL PRIMERA COCINERO.....	1	L C	PC,S	01 X - - - - 50			JORNADA TURNO JORNADA FESTIVOS
ESPECIALISTA EN PUERICULTURA.....	2	L C	PC,S	01 - - - - - 0			JORNADA TURNO
EDUCADOR DIPLOMADO.....	1	L C	PC,S	01 - - - - - 0			PLAZA A EXTINGUIR
COCINERO.....	1	L D	PC,S	02 - - - - - 0			JORNADA TURNO JORNADA FESTIVOS
AUXILIAR ADMINISTRATIVO.....	1	L D	PC,S	02 - - - - - 0			JORNADA TURNO
OFICIAL SEGUNDA DE OFICIOS.....	1	L D	PC,S	01 - - - - - 0			JORNADA FESTIVOS
PERSONAL SV. DOMESTICOS.....	2	L E	PC,S	02 - - - - - 0			JORNADA TURNO JORNADA FESTIVOS

 INSTITUTO ANDALUZ SERVICIOS SOCIALES

 GERENCIA PROVINCIAL DE SEVILLA

DENOMINACION CENTRO DE TRABAJO	LOCALIDAD	NUM ADS	GR	MOD. ACCS.	NIV. C. ESPECIFICO	C-D. R F I D P PTSM	CUERPO EXP	TITULACION	OTROS REQUISITOS
SEVILLA									
HOGAR ESCOLAR ISABEL LA CATOLICA	SEVILLA								
PINCHL DE CUCINA		1	L E	PC/S	01	- - - -	0		JORNADA TURNO
VIGILANTE		1	L F	PC/S	01	- - - -	0		JORNADA FESTIVOS
SEVILLA									
GUARD. INF. NTRA SRA DE LA CANDELARIA	SEVILLA								
SEVILLA									
DIRECTOR		1	F B	PC	20	X X - -	152	P-82 2	PROFESOR DE E.G.B. ADMON. EDUCATIVA FORM. PREESCOLAR
EDUCADOR		1	L B	PC/S	01	- - - -	0		
TITULADO GRADO MEDIO		1	L B	PC/S	01	- - - -	0		PROFESOR DE E.G.B. FORM. PREESCOLAR
OFICIAL PRIMERA COCINERO		1	L C	PC/S	01	X - - -	50		
ESPECIALISTA EN PUERICULTURA		4	L C	PC/S	01	- - - -	0		
COCINERO		1	L D	PC/S	02	- - - -	0		
OFICIAL SEGUNDA DE OFICIOS		1	L D	PC/S	01	- - - -	0		
PERSONAL SV. DOMESTICOS		4	L E	PC/S	02	- - - -	0		
VIGILANTE		1	L E	PC/S	01	- - - -	0		
SEVILLA									
GUARDERIA INFANTIL SANTISIMA TRINIDAD	SEVILLA								
SEVILLA									
DIRECTOR		1	F B	PC	20	X X - -	152	P-B2 2	PROFESOR DE E.G.B. ADMON. EDUCATIVA FORM. PREESCOLAR
EDUCADOR		1	L B	PC/S	01	- - - -	0		
OFICIAL PRIMERA COCINERO		1	L C	PC/S	01	X - - -	50		
ESPECIALISTA EN PUERICULTURA		4	L C	PC/S	01	- - - -	0		
COCINERO		1	L D	PC/S	02	- - - -	0		
OFICIAL SEGUNDA OFICIOS		1	L D	PC/S	01	- - - -	0		
PERSONAL SV. DOMESTICOS		3	L E	PC/S	02	- - - -	0		
VIGILANTE		1	L E	PC/S	01	- - - -	0		

 INSTITUTO ANDALUZ SERVICIOS SOCIALES

 GERENCIA PROVINCIAL DE SEVILLA

DENOMINACION CENTRO DE TRABAJO LOCALIDAD

DENOMINACION DEL PUESTO DE TRABAJO NUM ADS GR MOD. ACCS. NIV. C. ESPECIFICO C.D. R F I D P PISM CUERPO EXP TITULACION OTROS REQUISITOS

GUARDERIA INFANTIL MARIA INMACULADA

SEVILLA

DIRECTOR.....	1	F	B	PC	20	X	X	-	-	202	P-B2	2	PROFESOR DE E.G.B.	ADMON. EDUCATIVA FORM. PREESCOLAR
EDUCADOR.....	1	L	B	PC,S	01	-	-	-	-	0	-	-	PROFESOR DE E.G.B.	PLAZA A EXTINGUIR: 1
OFICIAL PRIMERA COCINERO.....	1	L	C	PC,S	01	X	-	-	-	50	-	-	-	-
ESPECIALISTA EN PUERICULTURA.....	7	L	C	PC,S	01	-	-	-	-	0	-	-	-	-
COCINERO.....	1	L	D	PC,S	02	-	-	-	-	0	-	-	-	-
OFICIAL SEGUNDA DE OFICIOS.....	1	L	D	PC,S	01	-	-	-	-	0	-	-	-	-
PERSONAL SV. DOMESTICOS.....	5	L	F	PC,S	02	-	-	-	-	0	-	-	-	-
VIGILANTE.....	1	L	E	PC,S	01	-	-	-	-	0	-	-	-	-

GUARD. INF. STA. MARIA DE LOS ANGELES

SEVILLA

DIRECTOR.....	1	F	B	PC	20	X	X	-	-	152	P-B2	2	PROFESOR DE E.G.B.	ADMON. EDUCATIVA FORM. PREESCOLAR
EDUCADOR.....	1	L	B	PC,S	01	-	-	-	-	0	-	-	PROFESOR DE E.G.B.	-
OFICIAL PRIMERA COCINERO.....	1	L	C	PC,S	01	X	-	-	-	50	-	-	-	-
ESPECIALISTA EN PUERICULTURA.....	4	L	C	PC,S	01	-	-	-	-	0	-	-	-	-
COCINERO.....	1	L	D	PC,S	02	-	-	-	-	0	-	-	-	-
OFICIAL SEGUNDA DE OFICIOS.....	1	L	D	PC,S	01	-	-	-	-	0	-	-	-	-
PERSONAL SV. DOMESTICOS.....	3	F	E	PC,S	02	-	-	-	-	0	-	-	-	-
VIGILANTE.....	1	L	E	PC,S	01	-	-	-	-	0	-	-	-	-

GUARDERIA INFANTIL SAN JERONIMO

SEVILLA

DIRECTOR.....	1	F	B	PC	20	X	X	-	-	152	P-B2	2	PROFESOR DE E.G.B.	ADMON. EDUCATIVA FORM. PREESCOLAR
TITULADO SUPERIOR.....	1	L	A	PC,S	01	-	-	-	-	0	-	-	LDO. MEDICINA	JORNADA REDUCIDA PLAZA A EXTINGUIR
EDUCADOR.....	1	L	B	PC,S	01	-	-	-	-	0	-	-	PROFESOR DE E.G.B.	FORM. PREESCOLAR

INSTITUTO ANDALUZ SERVICIOS SOCIALES

 GERENCIA PROVINCIAL DE SEVILLA

DENOMINACION DEL PUESTO DE TRABAJO	NUM ADS	GR	MOD. ACCS.	NIV. C. ESPECIFICO	LOCALIDAD	TITULACION	OTROS REQUISITOS
			C.D.	R F I D P	PTSM		

SEVILLA

GUARDERIA INFANTIL SAN JERONIMO

OFICIAL PRIMERA COCINERO.....	1	L	C	PC,S	01	X	50	PLAZA A EXTINGUIR: 1
ESPECIALISTA EN PUERICULTURA.....	7	L	C	PC,S	01	-	0	
COCINERO.....	1	L	D	PC,S	02	-	0	PLAZA A EXTINGUIR
AUXILIAR PUERICULTORA.....	2	L	D	PC,S	02	-	0	
OFICIAL SEGUNDA DE OFICIOS.....	1	L	D	PC,S	01	-	0	PLAZA A EXTINGUIR
JARDINERO.....	1	L	E	PC,S	02	-	0	
PERSONAL SV. DOMESTICOS.....	5	L	E	PC,S	02	-	0	
VIGILANTE.....	1	L	E	PC,S	01	-	0	

SEVILLA

GUARDERIA INFANTIL TORREBLANCA

DIRECTOR.....	1	F	B	PC	20	X	202	P-B2	2	PROFESOR DE E.G.B.	ADMN. EDUCATIVA FORM. PREESCOLAR
EDUCADOR.....	1	L	R	PC,S	01	-	0			PROFESOR DE E.G.B.	FORM. PREESCOLAR
OFICIAL PRIMERA COCINERO.....	1	L	C	PC,S	01	X	50				
ESPECIALISTA EN PUERICULTURA.....	8	L	C	PC,S	01	-	0				
COCINERO.....	1	L	D	PC,S	02	-	0				PLAZA A EXTINGUIR: 1
OFICIAL SEGUNDA DE OFICIOS.....	1	L	D	PC,S	01	-	0				
PERSONAL SV. DOMESTICOS.....	6	L	E	PC,S	02	-	0				
VIGILANTE.....	1	L	E	PC,S	01	-	0				

SEVILLA

GUARDERIA INFANTIL CIUDAD JARDIN

DIRECTOR.....	1	F	B	PC	20	X	202	P-B2	2	PROFESOR DE E.G.B.	ADMN. EDUCATIVA FORM. PREESCOLAR
EDUCADOR.....	1	L	B	PC,S	01	-	0			PROFESOR DE E.G.B.	FORM. PREESCOLAR
OFICIAL PRIMERA COCINERO.....	1	L	C	PC,S	01	X	50				
ESPECIALISTA EN PUERICULTURA.....	9	L	C	PC,S	01	-	0				PLAZA A EXTINGUIR: 2
COCINERO.....	1	L	D	PC,S	02	-	0				

 INSTITUTO ANDALUZ SERVICIOS SOCIALES

 GERENCIA PROVINCIAL DE SEVILLA

DENOMINACION CENTRO DE TRABAJO	LOCALIDAD	MOD. ACCS.	NUM ADS	GR	MOD. ACCS.	NIV. C. ESPECIFICO	C.D.	R	F	I	D	P	TISM	CUERPO	EXP	TITULACION	OTROS REQUISITOS	
GUARDERIA INFANTIL CIUDAD JARDIN																		
OFICIAL SEGUNDA DE OFICIOS	SEVILLA	PC/S	2	L	D	01	-	-	-	-	-	-	-	-	0		PLAZA A EXTINGUIR: 1	
AUXILIAR ENFERMERA	SEVILLA	PC/S	1	L	D	01	-	-	-	-	-	-	-	-	0		PLAZA A EXTINGUIR	
PERSONAL SV. DOMESTICOS	SEVILLA	PC/S	6	L	E	02	-	-	-	-	-	-	-	-	0			
VIGILANTE	SEVILLA	PC/S	1	L	E	01	-	-	-	-	-	-	-	-	0			
GUARD. INF. STA. LUISA DE MARILLAC																		
SEVILLA																		
DIRECTOR	SEVILLA	PC	1	F	B	20	X	X	-	-	-	-	-	152	P-92	2	PROFESOR DE E.G.B.	ADMON. EDUCATIVA FORM. PREESCOLAR
EDUCADOR	SEVILLA	PC/S	1	L	B	01	-	-	-	-	-	-	-	0				
OFICIAL PRIMERA COCINERO	SEVILLA	PC/S	1	L	C	01	X	-	-	-	-	-	-	50				
ESPECIALISTA EN PUERICULTURA	SEVILLA	PC/S	5	L	C	01	-	-	-	-	-	-	-	0				
AUXILIAR PUERICULTORA	SEVILLA	PC/S	1	L	D	02	-	-	-	-	-	-	-	0				
COCINERO	SEVILLA	PC/S	1	L	D	02	-	-	-	-	-	-	-	0				PLAZA A EXTINGUIR
OFICIAL SEGUNDA DE OFICIOS	SEVILLA	PC/S	1	L	D	01	-	-	-	-	-	-	-	0				
PERSONAL SV. DOMESTICOS	SEVILLA	PC/S	4	L	E	02	-	-	-	-	-	-	-	0				
VIGILANTE	SEVILLA	PC/S	1	L	E	01	-	-	-	-	-	-	-	0				
CENTRO DIA TERCERA EDAD V CERRO AGUILA																		
SEVILLA																		
DIRECCION	SEVILLA	PC	1	F	BC	18	X	X	-	-	-	-	-	136	P-B11	1		FORM. ASIST. SOCIAL
OFICIAL PRIMERA COCINERO	SEVILLA	PC/S	1	L	C	01	X	-	-	-	-	-	-	50				
AYUDANTE COCINA	SEVILLA	PC/S	1	L	E	02	-	-	-	-	-	-	-	0				
PERSONAL SV. DOMESTICOS	SEVILLA	PC/S	2	L	E	02	-	-	-	-	-	-	-	0				

 INSTITUTO ANDALUZ SERVICIOS SOCIALES

 GERENCIA PROVINCIAL DE SEVILLA

DENOMINACION CENTRO DE TRABAJO LOCALIDAD

DENOMINACION DEL PUESTO DE TRABAJO NUM ADS GR MOD. ACCS. NIV. C. ESPECIFICO C.D. R F I D P PTSM CUERPO EXP TITULACION OTROS REQUISITOS

GUARDERIA INFANTIL ANGEL DE LA GUARDA

SEVILLA

DENOMINACION DEL PUESTO DE TRABAJO	NUM ADS	GR	MOD. ACCS.	NIV. C. ESPECIFICO	C.D. R F I D P PTSM	CUERPO EXP	TITULACION	OTROS REQUISITOS					
DIRECTOR.....	1	F	B	PC	20	X	X	--	152	P-B2	2	PROFESOR DE E.G.B.	ADMON. EDUCATIVA FORM. PREESCOLAR
EDUCADOR.....	1	L	B	PC,S	01	--	--	--	0	--	--	PROFESOR DE E.G.B.	FORM. PREESCOLAR
OFICIAL PRIMERA COCINERO.....	1	L	C	PC,S	01	X	--	--	50	--	--	--	--
ESPECIALISTA EN PUERICULTURA.....	2	L	C	PC,S	01	--	--	--	0	--	--	--	--
AUXILIAR ENFERMERA.....	1	L	D	PC,S	01	--	--	--	0	--	--	--	--
OFICIAL SEGUNDA OFICIOS.....	1	L	D	PC,S	01	--	--	--	0	--	--	--	PLAZA A EXTINGUIR
PERSONAL SV. DOMESTICOS.....	2	L	E	PC,S	02	--	--	--	0	--	--	--	--
VIGILANTE.....	1	L	E	PC,S	01	--	--	--	0	--	--	--	--

GUARDERIA INFANTIL HAZRET

SEVILLA

DENOMINACION DEL PUESTO DE TRABAJO	NUM ADS	GR	MOD. ACCS.	NIV. C. ESPECIFICO	C.D. R F I D P PTSM	CUERPO EXP	TITULACION	OTROS REQUISITOS					
DIRECTOR.....	1	F	B	PC	20	X	X	--	152	P-B2	2	PROFESOR DE E.G.B.	ADMON. EDUCATIVA FORM. PREESCOLAR
EDUCADOR.....	1	L	B	PC,S	01	--	--	--	0	--	--	PROFESOR DE E.G.B.	FORM. PREESCOLAR
OFICIAL PRIMERA COCINERO.....	1	L	C	PC,S	01	X	--	--	50	--	--	--	--
ESPECIALISTA EN PUERICULTURA.....	2	L	C	PC,S	01	--	--	--	0	--	--	--	--
PERSONAL SV. DOMESTICOS.....	2	L	E	PC,S	02	--	--	--	0	--	--	--	--
VIGILANTE.....	1	L	E	PC,S	01	--	--	--	0	--	--	--	--

GUARDERIA INFANTIL SAGRADA FAMILIA

SEVILLA

DENOMINACION DEL PUESTO DE TRABAJO	NUM ADS	GR	MOD. ACCS.	NIV. C. ESPECIFICO	C.D. R F I D P PTSM	CUERPO EXP	TITULACION	OTROS REQUISITOS					
DIRECTOR.....	1	F	B	PC	20	X	X	--	152	P-B2	2	PROFESOR DE E.G.B.	ADMON. EDUCATIVA FORM. PREESCOLAR
EDUCADOR.....	1	L	B	PC,S	01	--	--	--	0	--	--	PROFESOR DE E.G.B.	FORM. PREESCOLAR
OFICIAL PRIMERA COCINERO.....	1	L	C	PC,S	01	X	--	--	50	--	--	--	--
ESPECIALISTA EN PUERICULTURA.....	2	L	C	PC,S	01	--	--	--	0	--	--	--	--
OFICIAL SEGUNDA OFICIOS.....	1	L	D	PC,S	01	--	--	--	0	--	--	--	--
PERSONAL SV. DOMESTICOS.....	2	L	E	PC,S	02	--	--	--	0	--	--	--	--

 INSTITUTO ANDALUZ SERVICIOS SOCIALES

 GERENCIA PROVINCIAL DE SEVILLA

DENOMINACION DEL PUESTO DE TRABAJO	NUM ADS	GR	MOD. ACCS.	NIV. C. ESPECIFICO	LOCALIDAD	TITULACION	OTROS REQUISITOS
			C.D.	R F I D P P T S M			
GUARDERIA INFANTIL SAGRADA FAMILIA							
SEVILLA							
VIGILANTE.....	1	L E	PC,S	01	-- -- -- 0		
GUARDERIA INFANTIL NIRO JESUS							
SEVILLA							
DIRECTOR.....	1	F B	PC	20	X X -- -- 152 P-B2	2	PROFESOR DE E.G.B. ADMON. EDUCATIVA FORM. PREESCOLAR
EDUCADOR.....	1	L B	PC,S	01	-- -- -- 0		
OFICIAL PRIMERA COCINERO.....	1	L C	PC,S	01	-- -- -- 50		
ESPECIALISTA EN PUERICULTURA.....	3	L C	PC,S	01	-- -- -- 0		
AUXILIAR PUERICULTORA.....	1	L D	PC,S	02	-- -- -- 0		PLAZA A EXTINGUIR
PERSONAL SV. DOMESTICOS.....	2	L E	PC,S	02	-- -- -- 0		
VIGILANTE.....	1	L E	PC,S	01	-- -- -- 0		
GUARDERIA INFANTIL VIRGEN DE LOS REYES							
SEVILLA							
DIRECTOR.....	1	F B	PC	20	X X -- -- 152 P-B2	2	PROFESOR DE E.G.B. ADMON. EDUCATIVA FORM. PREESCOLAR
EDUCADOR.....	2	L B	PC,S	01	-- -- -- 0		
OFICIAL PRIMERA COCINERO.....	1	L C	PC,S	01	-- -- -- 50		
ESPECIALISTA EN PUERICULTURA.....	4	L C	PC,S	01	-- -- -- 0		
PERSONAL SV. DOMESTICOS.....	4	L E	PC,S	02	-- -- -- 0		
VIGILANTE.....	1	L E	PC,S	01	-- -- -- 0		

 INSTITUTO ANDALUZ SERVICIOS SOCIALES

 GERENCIA PROVINCIAL DE SEVILLA

DENOMINACION CENTRO DE TRABAJO

LOCALIDAD

DENOMINACION DEL PUESTO DE TRABAJO	NUM ADS	GR	MOD. ACCS.	NIV. C. ESPECIFICO	C.D.	R.F.	I	D	P	PTSM	CUERPO EXP	TITULACION	OTROS REQUISITOS	
SEVILLA														
RESIDENCIA PENSIONISTAS HELIOPOLIS														
DIRECTOR.....	1	F	AB	PC	24	X	X	X	X	-	644	P-A11	3	FORM. GERIATRIA
TITULADO SUPERIOR.....	1	L	A	PC,S	01	-	-	-	-	-	0			JORNADA REDUCIDA:24
ADMINISTRADOR.....	1	F	BC	PC	18	X	X	X	X	-	387	P-B11	1	
TITULADO GRADO MEDIO.....	1	F	B	PC,S0	15	X	X	-	-	-	101	P-B2	1	DPL. ENFERMERIA O E
TITULADO GRADO MEDIO.....	1	F	B	PC,S0	15	-	-	-	-	-	0	P-B2	1	JORNADA TURNO
UN. SERVICIOS SANITARIO.....	1	L	R	PC,S	01	X	X	-	-	-	202		1	DPL. TRB.SOCIAL O E0
JF. SERVICIOS GENERALES.....	1	L	R	PC,S	01	X	X	-	-	-	136		1	DPL. ENFERMERIA O E
TITULADO GRADO MEDIO.....	3	L	B	PC,S	01	X	X	-	-	-	101		1	DPL. ENFERMERIA O E
TITULADO GRADO MEDIO.....	1	L	B	PC,S	01	X	X	-	-	-	101			JORNADA TURNO
TITULADO GRADO MEDIO.....	1	L	B	PC,S	01	-	-	-	-	-	0	P-C1		FORM. ACTIV. OCUPAC.
ADMINISTRATIVO.....	2	F	C	PC,S0	14	-	-	-	-	-	0			
JF. COCINA.....	1	L	C	PC,S	02	X	X	-	-	-	101		1	JORNADA FESTIVOS
JEFE SV. TECNICUS Y/O MANTENIMIENTO.....	1	L	C	PC,S	02	X	X	-	-	-	101		1	JORNADA FESTIVOS
GOBERNANTA.....	4	L	C	PC,S	01	X	-	-	-	-	67			JORNADA FESTIVOS
OFICIAL PRIMERA COCINA.....	1	L	C	PC,S	01	X	-	-	-	-	50			JORNADA TURNO
														JORNADA FESTIVOS
ENCARGADO ALMACEN.....	1	L	C	PC,S	01	X	-	-	-	-	50			JORNADA FESTIVOS
OFICIAL PRIMERA OFICIOS.....	1	L	C	PC,S	01	-	-	-	-	-	0			JORNADA FESTIVOS
AUXILIAR ADMINISTRATIVO.....	2	F	D	PC,S0	12	-	-	-	-	-	0	P-D1		JORNADA TURNO
AUXILIAR DE CLINICA.....	6	L	D	PC,S	02	X	X	-	-	-	101			JORNADA TURNO
														JORNADA FESTIVOS
COCINERO.....	3	L	D	PC,S	02	-	-	-	-	-	0			JORNADA TURNO
OFICIAL SEGUNDA OFICIOS.....	1	L	D	PC,S	01	-	-	-	-	-	0			JORNADA FESTIVOS
ORDENANZA.....	2	F	E	PC,S0	11	-	-	-	-	-	0	P-E1		JORNADA TURNO
TELEFONISTA.....	1	L	E	PC,S	02	-	-	-	-	-	0			JORNADA FESTIVOS
AYUDANTE COCINA.....	2	L	E	PC,S	02	-	-	-	-	-	0			JORNADA TURNO
AUXILIAR SANITARIO.....	2	L	E	PC,S	02	-	-	-	-	-	0			JORNADA FESTIVOS
CONSERJE.....	1	L	E	PC,S	02	-	-	-	-	-	0			JORNADA TURNO
CONDUCTOR.....	1	L	E	PC,S	02	-	-	-	-	-	0			JORNADA FESTIVOS
PERSONAL SV. DOMESTICOS.....	30	L	E	PC,S	02	-	-	-	-	-	0			JORNADA TURNO
														JORNADA FESTIVOS

 INSTITUTO ANDALUZ SERVICIOS SOCIALES

 GERENCIA PROVINCIAL DE SEVILLA

DENOMINACION CENTRO DE TRABAJO	LOCALIDAD	NUM ADS	GR	MOD. ACCS.	HIV. C. ESPECIFICO	C.D. R F I D P PTSM	CUERPO EXP	TITULACION	OTROS REQUISITOS
SEVILLA									
RESIDENCIA PENSIONISTAS HELIOPOLIS	SEVILLA								
VIGILANTE.....		2	L E	PC,S	01	- - - -	0		JORNADA NOCTURNA
PEON.....		1	L E	PC,S	01	- - - -	0		JORNADA TURNO
ORDENANZA.....		6	L E	PC,S	01	- - - -	0		JORNADA FESTIVOS
PINCHE DE CUCINA.....		2	L E	PC,S	01	- - - -	0		JORNADA TURNO
LIMPIADORA.....		2	L E	PC,S	01	- - - -	0		JORNADA FESTIVOS
SEVILLA									
CENTRO DIA TERCERA EDAD I GRAN PLAZA	SEVILLA								
DIRECTOR.....		1	F AC	PC	18	X X - -	136	P-B11 1	FORM. ASIST. SOCIAL
TITULADO SUPERIOR.....		1	L A	PC,S	01	- - - -	0		JORNADA REDUCIDA:18 PLAZA A EXTINGUIR
TITULADO GRADO MEDIO.....		1	F B	PC,SO	15	- - - -	0	P-B2	DPL-TRB.SOCIAL O EQ
TITULADO GRADO MEDIO.....		1	L R	PC,S	01	- - - -	0		DPL-TRB.SOCIAL O EQ
TITULADO GRADO MEDIO.....		1	L R	PC,S	01	- - - -	0		DPL. ENFERMERIA O E
ADMNISTRATIVO.....		1	L C	PC,S	01	- - - -	0		JORNADA REDUCIDA:24 PLAZA A EXTINGUIR
ORDENANZA.....		1	F E	PC,SO	11	- - - -	0	P-E1	JORNADA TURNO
PERSONAL SV. DOMESTICOS.....		1	L E	PC,S	02	- - - -	0		JORNADA FESTIVOS
ORDENANZA.....		4	L E	PC,S	01	- - - -	0		PLAZA A EXTINGUIR
									JORNADA FESTIVOS
									PLAZA A EXTINGUIR

INSTITUTO ANDALUZ SERVICIOS SOCIALES

GERENCIA PROVINCIAL DE SEVILLA

DENOMINACION CENTRO DE TRABAJO LOCALIDAD

DENOMINACION DEL PUESTO DE TRABAJO NUM ADS GR MOD. ACCS. NIV. C. ESPECIFICO C.D. R F I D P TSM CUERPO EXP TITULACION OTROS REQUISITOS

CENTRO DIA TERCERA EDAD III MACARENA SEVILLA

DIRECTOR.....	1	F	BC	PC	18	X	X	-	-	136	P-B11	1	LDO. MEDICINA	FORM. ASIST. SOCIAL JORNADA REDUCIDA:18 PLAZA A EXTINGUIR
TITULADO SUPERIOR.....	1	L	A	PC,S	01	-	-	-	-	0				
TITULADO GRADO MEDIO.....	2	L	B	PC,S	01	-	-	-	-	0			DPL.TRB.-SOCIAL 0 E0	JORNADA TURNO JORNADA FESTIVOS PLAZA A EXTINGUIR
OFICIAL SEGUNDA OFICIOS.....	1	L	D	PC,S	01	-	-	-	-	0				
ORDENANZA.....	2	F	E	PC,SO	11	-	-	-	-	0	P-E1			
ORDENANZA.....	3	L	E	PC,S	01	-	-	-	-	0				

CENTRO BASE MINUSVALIDOS SEVILLA

DIRECTOR.....	1	F	AB	PC	24	X	X	X	X	644	P-A2	2	MEDIC.:PSICOLOG. DPL.TRB.SOCIAL 0 E0	
SECRETARIO-ADMINISTRADOR.....	1	F	AB	PC	19	X	X	X	X	411	P-A11			
ASESOR TECNICO-VALORACION.....	5	L	A	PC,S	01	X	X	-	-	101		1	LDO. PSICOLOGIA	FORM. REHABILITACION
ASESOR TECNICO-VALORACION.....	2	L	A	PC,S	01	X	X	-	-	101		1	LDO. MEDICINA*	
ASESOR TECNICO-VALORACION.....	3	L	A	PC,S	01	X	X	-	-	101		1	LDO. MEDICINA	
TITULADO SUPERIOR.....	1	L	A	PC,S	01	-	-	-	-	0			LDO. PEDAGOGIA	
ASESOR TECNICO-VALORACION E INFORMACION.....	2	F	B	PC	18	-	X	-	-	50	P-B2	1	DPL.TRB.-SOCIAL 0 E0	FORM. LOGOPEDIA FORM. ACTIV. OCUPAC.
ASESOR TECNICO-TRATAMIENTO.....	1	L	B	PC,S	01	-	X	-	-	50		1		
ASESOR TECNICO-VALORACION.....	2	L	B	PC,S	01	-	X	-	-	50		1	DPL.TRB.-SOCIAL 0 E0	
ASESOR TECNICO-VALORACION E INFORMACION.....	4	L	B	PC,S	01	-	X	-	-	50		1	DPL.TRB.-SOCIAL 0 E0	
ASESOR TECNICO-TRATAMIENTO.....	4	L	B	PC,S	01	-	X	-	-	50		1		FORM. PSICOMOTRICIDAD
ASESOR TECNICO-TRATAMIENTO.....	1	L	B	PC,S	01	-	X	-	-	50		1	DPL. ENFERMERIA 0 E	FORM. REHABILITACION
ADMINISTRATIVO.....	3	F	C	PC,SO	14	-	-	-	-	0	P-C1-			
AUXILIAR ADMINISTRATIVO.....	10	F	D	PC,SO	12	-	-	-	-	0	P-D1			
ORDENANZA.....	3	L	E	PC,S	01	-	-	-	-	0				
LIMPIADORA.....	1	L	E	PC,S	01	-	-	-	-	0				

 INSTITUTO ANDALUZ SERVICIOS SOCIALES

 GERENCIA PROVINCIAL DE SEVILLA

DENOMINACION CENTRO DE TRABAJO

LOCALIDAD

 DENOMINACION DEL PUESTO DE TRABAJO NUM ADS GR MOD. ACCS. NIV. C. ESPECIFICO C.D. R F I D P TSM CUERPO EXP TITULACION OTROS REQUISITOS

GUARDERIA INFANTIL "LA FUENTE"

UTRERA

 DIRECTOR..... 1 F B PC 20 X X - - - 152 P-B2 2 PROFESOR DE E.G.B. ADMON. EDUCATIVA
 EDUCADOR..... 1 L B PC,S 01 - - - - - 0 FORM. PREESCOLAR
 OFICIAL PRIMERA COCINERO..... 1 L C PC,S 01 - - - - - 50 FORM. PREESCOLAR
 ESPECIALISTA EN PUERICULTURA..... 5 L C PC,S 01 - - - - - 0
 AUXILIAR PUERICULTORA..... 2 L D PC,S 02 - - - - - 0 PLAZA A EXTINGUIR
 COCINERO..... 1 L D PC,S 02 - - - - - 0
 OFICIAL SEGUNDA OFICIOS..... 1 L D PC,S 01 - - - - - 0
 PERSONAL SV. DOMESTICOS..... 6 L E PC,S 02 - - - - - 0
 VIGILANTE..... 1 L E PC,S 01 - - - - - 0

CENTRO DE DIA TERCERA EDAD

VILLANUEVA DEL RIO Y MINAS

 DIRECTOR..... 1 F BC PC 18 X X - - - 136 P-B11 1 FORM. ASIST. SOCIAL
 ORDENANZA..... 1 L E PC,S 01 - - - - - 0

CENTRO DE DIA TERCERA EDAD

VISO DEL ALCOR [ELJ]

 DIRECTOR..... 1 F BC PC 18 X X - - - 136 P-B11 1 FORM. ASIST. SOCIAL
 ORDENANZA..... 1 L E PC,S 01 - - - - - 0

ANEXO II
CONSEJERIA DE SALUD Y SERVICIOS SOCIALES
DIRECCION GENERAL DE SERVICIOS SOCIALES

DENOMINACION CENTRO DE TRABAJO: DIRECCION GENERAL DE SERVICIOS SOCIALES

LOCALIDAD: SEVILLA

DENOMINACION DEL PUESTO DE TRABAJO	NUM	ADS	GR	MOD. ACCS.	NIV. C.D.	C. ESPECIFICO R F I D P PTSM	CUERPO	EXP	TITULACION	OTROS REQUISITOS
UN. SEGUIMIENTO	1	F	BC	PC	18	----- 0	P-B11	1		
SV. ORDENACION Y CONTROL DE CETRUS	1	F	A	PLD	28	XXXX - 828	P-A11	3		
DP. CONTROL Y SEGUIMIENTO	1	F	BC	PC	22	XXXX - 569	P-B11	2		
UN. SEGUIMIENTO	1	F	CD	PC	17	----- 0	P-C1	1		
UN. INSPECCION	1	F	BC	PC	18	XXXX - 387	P-B11	1		
DP. EVALUACION PROGRAMAS	1	F	A	PC	24	XXXX - 569	P-A11	2		
UN. GESTION ADMINISTRATIVA	1	F	CD	PC	17	XXXX - 321	P-C1	1		
TITULADO SUPERIOR	2	F	A	PC,SO	14	----- 0	P-A11			
DP. FUNDACIONES Y REG. PATRIMONIAL	1	F	AB	PC	24	XX - - - 101	P-A11	2		
UN. GESTION	1	F	CD	PC	17	----- 0	P-C1	1		
DP. NORMAS Y RELACIONES INSTITUCIONALES	1	F	AB	PC	24	XXXX - 569	P-A11	2	LOO.DERECHO	
UN. GESTION	1	F	CD	PC	17	XXXX - 321	P-C1	1		
SV. PREVENCIÓN Y TUTELA MENORES	1	F	A	PLD	28	XXXX - 828	P-A11	3		
DP. DIRECCION E INSPECCION CENTROS	1	F	AB	PC	24	XXXX - 569	P-A11	2		
ASESOR INSPECCION	2	F	BC	PC	18	XX - - - 101	P-B11	1		
UN. GESTION	1	F	CD	PC	17	----- 0	P-C1	1		
DP. ACTIVIDADES MEDIO ABIERTO	1	F	AB	PC	24	XXXX - 569	P-A11	2		
ASESOR ASISTENCIA	2	F	BC	PC	18	XX - - - 101	P-B11	1		
DP. RELACIONES TRIBUNALES MENORES	1	F	AB	PC	24	XX - - - 202	P-A11	2		
UN. TRAMITACION	1	F	CD	PC	17	----- 0	P-C1	1		
TITULADO SUPERIOR	2	F	A	PC,SO	14	----- 0	P-A11			
TITULADO SUPERIOR	3	L	A	PC,S	01	----- 0				
TITULADO GRADO MEDIO	2	L	B	PC,S	01	----- 0				
ADMINISTRATIVO	1	F	C	PC,SO	11	----- 0	P-C1			
ADMINISTRATIVO	1	L	C	PC,S	01	----- 0				
AUXILIAR ADMINISTRATIVO	1	F	D	PC,SO	09	- - - - - 210	P-D1			
AUXILIAR ADMINISTRATIVO	3	F	D	PC,SO	09	----- 0	P-D1			
AUXILIAR ADMINISTRATIVO	1	L	D	PC,S	02	----- 0				

CONSEJERIA DE FOMENTO Y TRABAJO

SECRETARIA GENERAL TECNICA

DENOMINACION CENTRO DE TRABAJO: SECRETARIA GENERAL TECNICA

LOCALIDAD: SEVILLA

DENOMINACION DEL PUESTO DE TRABAJO	NUM	ADS	GR	MOD. ACCS.	NIV. C.D.	C. ESPECIFICO R F I D P PTSM	CUERPO	EXP	TITULACION	OTROS REQUISITOS
DP. PLANIFICACION PRESUPUESTARIA	1	F	AB	PC	24	XXXX - 569	P-A12	2		
NS. GESTION DE GASTOS	1	F	CD	PC	17	XXXX - 321	P-C1	1		FORM.GESTION PRESUP.
SV. INVERSIONES	1	F	A	PLD	28	XXXX - 828	P-A11	3		
SC. CONTRATACION	1	F	AB	PC	24	XXXX - 569	P-A11	2		FORM.CONTRATACION
NS. CONTRATACION OBRAS	1	F	BC	PC	18	- X - - - 50	P-B11	1		
DP. SEGUIMIENTO Y CONTROL DE INVERSIONES	1	F	AB	PC	24	XXXX - 569	P-A12	2		
DP. PROYECTOS Y OBRAS	1	F	AB	PC	24	XXXX - 569	P-A2	2		
DP. RECURSOS SERVICIOS SOCIALES	1	F	AB	PC	24	XXXX - 569	P-A11	2		
UN. TRAMITACION	1	F	CD	PC	17	----- 0	P-C1	1		
PROGRAMADOR PRIMERA	1	F	BC	PC,SO	17	XX - X - 288	P-B2	1		
TITULADO SUPERIOR	1	F	A	PC,SO	17	----- 0	P-A11		LOO. DERECHO	
TITULADO SUPERIOR	1	L	A	PC,SO	01	----- 0				
TITULADO GRADO MEDIO	1	F	B	PC,SO	15	----- 0	P-B2		ARQUITECTO TCO.	
TITULADO GRADO MEDIO	1	F	B	PC,SO	15	----- 0	P-B11			
AUXILIAR TECNICO	1	F	D	PC,SO	12	- - - - - 210	P-D2			
AUXILIAR ADMINISTRATIVO	1	F	D	PC,SO	12	- - - - - 210	P-D1			
AUXILIAR ADMINISTRATIVO	3	F	D	PC,SO	12	----- 0	P-D1			
NS. PERSONAL LABORAL	1	F	DC	PC	17	----- 0	P-C1	1		FORM.REG.PERSONAL
SV. LEGISLACION, RECURSOS Y DOCUMENTACION	1	F	A	PLD	28	XXXX - 955	P-A11	3	LOO. DERECHO	
SC. MOBILITACION	1	F	BC	PC	22	XXXX - 569	P-B11	2		
NS. MOBILITACION GASTOS DE PERSONAL	1	F	CD	PC	17	XXXX - 321	P-C1	1		
NS. MOBILITACION MATERIAL	1	F	CD	PC	17	XXXX - 321	P-C1	1		
AUXILIAR PROGRAMADOR	1	F	AB	PC,SO	19	XX - X - 334	P-A2	1		
COMENZADA	2	F	E	PC,SO	11	----- 0	P-E1			
TELEFONISTA	1	L	E	PC,S	02	----- 0				

CONSEJERIA DE FOMENTO Y TRABAJO

DEMINACION CENTRO DE TRABAJO: DELEGACION PROVINCIAL

LOCALIDAD: CADIZ

DEMINACION DEL PUESTO DE TRABAJO	NUM	ADS	GR	MOD. ACCS.	NIV. C.D.	C. ESPECIFICO R F I D P P TSM	CUERPO	EXP	TITULACION	OTROS REQUISITOS
MG. GESTION DE CENTROS	1	F	BC	PC	18	X X X X - 387	P-B11	1		
MG. PERSONAL LABORAL	1	F	CD	PC	17	X X X X - 321	P-C1	1		
SC. SERVICIOS SOCIALES	1	F	AB	PC	24	X X X X - 569	P-A11	2		
MG. AYUDAS INDIVIDUALES Y FAMILIARES	1	F	CD	PC	17	----- 0	P-C1	1		
MG. AYUDAS A INSTITUCIONES	1	F	AB	PC	19	----- 0	P-A11	1		
PSICOLOGO	1	L	A	PC,S	01	----- 0				
PEDAGOGO	1	L	A	PC,S	01	----- 0				
TITULADO SUPERIOR	1	F	A	PC	18	----- 0	P-A11	1		
ASISTENTE SOCIAL	3	F	B	PC,SD	15	----- 0	P-B2			
ASISTENTE SOCIAL	1	L	B	PC,S	01	----- 0				
ADMINISTRATIVO	2	F	C	PC,SD	14	----- 0	P-C1			
ESPECIALISTA PUEBLCULTURA	2	L	C	PC,S	01	----- 0				
AUXILIAR ADMINISTRATIVO	9	F	D	PC,SD	12	----- 0	P-D1			
ORDENANZA	2	F	E	PC,SD	11	----- 0	P-E1			
LIMPIADORA	1	L	E	PC,S	01	----- 0				

CONSEJERIA DE FOMENTO Y TRABAJO

DEMINACION CENTRO DE TRABAJO: DELEGACION PROVINCIAL

LOCALIDAD: COORDOBA

DEMINACION DEL PUESTO DE TRABAJO	NUM	ADS	GR	MOD. ACCS.	NIV. C.D.	C. ESPECIFICO R F I D P P TSM	CUERPO	EXP	TITULACION	OTROS REQUISITOS
MG. PLANIFICACION E INVERSION	1	F	AB	PC	19	X X - - - 152	P-B2	1		
MG. GESTION DE CENTROS	1	F	BC	PC	18	X X X X - 387	P-B11	1		
MG. PERSONAL LABORAL	1	F	CD	PC	17	X X X X - 321	P-C1	1		
SC. SERVICIOS SOCIALES	1	F	AB	PC	24	X X X X - 569	P-A11	2		
MG. AYUDAS INDIVIDUALES Y FAMILIARES	1	F	CD	PC	17	----- 0	P-C1	1		
MG. AYUDAS A INSTITUCIONES	1	F	AB	PC	19	----- 0	P-A11	1		
PSICOLOGO	1	L	A	PC,S	01	----- 0				
PEDAGOGO	1	L	A	PC,S	01	----- 0				
TITULADO SUPERIOR	1	F	A	PC	17	----- 0	P-A11			
TITULADO GRADO MEDIO	1	F	B	PC,SD	15	----- 0	P-B2			ARQUITECTO TEC.
ASISTENTE SOCIAL	5	F	B	PC,SD	15	----- 0	P-B2			
ASISTENTE SOCIAL	1	L	B	PC,S	01	----- 0				
ADMINISTRATIVO	1	F	C	PC,SD	14	----- 0	P-C1			
ESPECIALISTA PUEBLCULTURA	2	L	C	PC,S	01	----- 0				
AUXILIAR ADMINISTRATIVO	5	F	D	PC,SD	12	----- 0	P-D1			
ORDENANZA	3	F	E	PC,SD	11	----- 0	P-E1			

CONSEJERIA DE FOMENTO Y TRABAJO

DEMINACION CENTRO DE TRABAJO: DELEGACION PROVINCIAL

LOCALIDAD: GRANADA

DEMINACION DEL PUESTO DE TRABAJO	NUM	ADS	GR	MOD. ACCS.	NIV. C.D.	C. ESPECIFICO R F I D P P TSM	CUERPO	EXP	TITULACION	OTROS REQUISITOS
MG. GESTION DE CENTROS	1	F	BC	PC	18	X X X X - 387	P-B11	1		
SC. SERVICIOS SOCIALES	1	F	AB	PC	24	X X X X - 569	P-A11	2		
MG. AYUDAS INDIVIDUALES Y FAMILIARES	1	F	CD	PC	17	----- 0	P-C1	1		
MG. AYUDAS A INSTITUCIONES	1	F	AB	PC	19	----- 0	P-A11	1		
PSICOLOGO	1	L	A	PC,S	01	----- 0				
PEDAGOGO	1	L	A	PC,S	01	----- 0				
TITULADO GRADO MEDIO	1	F	B	PC,SD	15	----- 0	P-B2			ARQUITECTO TEC.
TITULADO GRADO MEDIO	2	F	B	PC,SD	15	----- 0	P-B11			
ASISTENTE SOCIAL	5	F	B	PC,SD	15	----- 0	P-B2			
ASISTENTE SOCIAL	1	L	B	PC,S	01	----- 0				
ESPECIALISTA PUEBLCULTURA	2	L	C	PC,S	01	----- 0				
AUXILIAR ADMINISTRATIVO	7	F	D	PC,SD	12	----- 0	P-D1			
ORDENANZA	2	L	E	PC,S	01	----- 0	P-E1			

CONSEJERIA DE FOMENTO Y TRABAJO

DE NOMINACION CENTRO DE TRABAJO: DELEGACION PROVINCIAL

LOCALIDAD: HUELVA

DE NOMINACION DEL PUESTO DE TRABAJO	NUM	ADS	GR	MOD. ACCS.	NIV. C.D.	C. ESPECIFICO R F I D P PTSN	CUE-RO	EXP	TITULACION	OTROS REQUISITOS
AL. ASUNTOS GENERALES	1	F	AB	PC	24	X X X X - 569	P-A11	2		
MG. PLANIFICACION E INVERSION	1	F	AB	PC	19	X X - - - 152	P-A2	1		
MG. GESTION DE CENTROS	1	F	BC	PC	18	X X X X - 387	P-B11	1		
SC. SERVICIOS SOCIALES	1	F	AB	PC	24	X X X X - 569	P-A11	2		
MG. AYUDAS INDIVIDUALES Y FAMILIARES	1	F	CD	PC	17	- - - - - 0	P-C1	1		
MG. AYUDAS A INSTITUCIONES	1	F	AB	PC	19	- - - - - 0	P-A11	1		
PSICOLOGO	1	L	A	PC,S	01	- - - - - 0				
PEDAGOGO	1	L	A	PC,S	01	- - - - - 0				
TITULADO GRADO MEDIO	1	F	B	PC,SD	15	- - - - - 0	P-B2		ARQUITECTO TEC.	
ASISTENTE SOCIAL	2	F	B	PC,SD	15	- - - - - 0	P-B2			
ASISTENTE SOCIAL	1	L	B	PC,S	01	- - - - - 0				
ADMINISTRATIVO	4	F	C	PC,SD	14	- - - - - 0	P-C1			
ADMINISTRATIVO JEFE	1	L	C	PC,S	02	- - - - - 0				
ESPECIALISTA MUECULTURA	2	L	C	PC,S	01	- - - - - 0				
AUXILIAR ADMINISTRATIVO	1	F	D	PC,SD	12	- - X X - 210	P-D1			
AUXILIAR ADMINISTRATIVO	1	L	D	PC,S	01	- - - - - 0				
CONDUCTOR	1	F	E	PC,SD	11	- - - - - 0	P-E2			
TELEFONISTA	1	F	E	PC,SD	11	- - - - - 0	P-E2			

CONSEJERIA DE FOMENTO Y TRABAJO

DE NOMINACION CENTRO DE TRABAJO: DELEGACION PROVINCIAL

LOCALIDAD: JAEN

DE NOMINACION DEL PUESTO DE TRABAJO	NUM	ADS	GR	MOD. ACCS.	NIV. C.D.	C. ESPECIFICO R F I D P PTSN	CUE-RO	EXP	TITULACION	OTROS REQUISITOS
MG. PLANIFICACION E INVERSION	1	F	AB	PC	19	X X - - - 152	P-A2	1		
MG. GESTION DE CENTROS	1	F	BC	PC	18	X X X X - 387	P-B11	1		
MG. PERSONAL LABORAL	1	F	CD	PC	17	X X X X - 321	P-C1	1		FORM. RES. PERSONAL
SC. SERVICIOS SOCIALES	1	F	AB	PC	24	X X X X - 569	P-A11	2		
MG. AYUDAS INDIVIDUALES Y FAMILIARES	1	F	CD	PC	17	- - - - - 0	P-C1	1		
MG. AYUDAS A INSTITUCIONES	1	F	AB	PC	19	- - - - - 0	P-A11	1		
PSICOLOGO	1	L	A	PC,S	01	- - - - - 0				
PEDAGOGO	1	L	A	PC,S	01	- - - - - 0				
TITULADO GRADO MEDIO	1	F	B	PC,SD	15	- - - - - 0	P-B2		ARQUITECTO TEC.	
ASISTENTE SOCIAL	1	L	B	PC,S	01	- - - - - 0				
ADMINISTRATIVO	2	F	C	PC,SD	14	- - - - - 0	P-C1			
ESPECIALISTA MUECULTURA	2	L	C	PC,S	01	- - - - - 0				
AUXILIAR ADMINISTRATIVO	1	F	D	PC,SD	12	- - X X - 210	P-D1			
AUXILIAR ADMINISTRATIVO	4	F	D	PC,SD	12	- - - - - 0	P-D1			
ORDENANZA	1	F	E	PC,SD	11	- - - - - 0	P-E1			
CONDUCTOR	1	F	E	PC,SD	11	- - - - - 0	P-E2			
CONDUCTOR	1	L	E	PC,S	02	- - - - - 0				
EMPLEADA	1	L	E	PC,S	01	- - - - - 0				
EMPLEADA	1	L	E	PC,S	01	- - - - - 0				

CONSEJERIA DE FOMENTO Y TRABAJO

DE NOMINACION CENTRO DE TRABAJO: DELEGACION PROVINCIAL

LOCALIDAD: MALAGA

DE NOMINACION DEL PUESTO DE TRABAJO	NUM	ADS	GR	MOD. ACCS.	NIV. C.D.	C. ESPECIFICO R F I D P PTSN	CUE-RO	EXP	TITULACION	OTROS REQUISITOS
MG. PLANIFICACION E INVERSION	1	F	AB	PC	19	X X - - - 152	P-A2	1		
MG. GESTION DE CENTROS	1	F	BC	PC	18	X X X X - 387	P-B11	1		
MG. PERSONAL LABORAL	1	F	CD	PC	17	X X X X - 321	P-C1	1		FORM. RES. PERSONAL
SC. SERVICIOS SOCIALES	1	F	AB	PC	24	X X X X - 569	P-A11	2		
MG. AYUDAS INDIVIDUALES Y FAMILIARES	1	F	CD	PC	17	- - - - - 0	P-C1	1		
MG. AYUDAS A INSTITUCIONES	1	F	AB	PC	19	- - - - - 0	P-A11	1		
PSICOLOGO	1	L	A	PC,S	01	- - - - - 0				
PEDAGOGO	1	L	A	PC,S	01	- - - - - 0				
TITULADO SUPERIOR	1	F	A	PC,SD	17	- - - - - 0	P-A11			
ASISTENTE SOCIAL	6	F	B	PC,SD	15	- - - - - 0				
ASISTENTE SOCIAL	1	L	B	PC,S	01	- - - - - 0				
ASISTENTE SOCIAL	3	F	C	PC,SD	14	- - - - - 0	P-C2			
ESPECIALISTA MUECULTURA	2	L	C	PC,S	01	- - - - - 0				
AUXILIAR ADMINISTRATIVO	6	F	D	PC,SD	12	- - - - - 0	P-D1			
ORDENANZA	1	F	E	PC,SD	11	- - X X - 190	P-E1			

CONSEJERIA DE FOMENTO Y TRABAJO

DEMNOMINACION CENTRO DE TRABAJO: DELEGACION PROVINCIAL

LOCALIDAD: SEVILLA

DENOMINACION DEL PUESTO DE TRABAJO	NUM.	ADS	GR	MOD. ACCS.	NIV. C.D.	C. ESPECIFICADO R F I D P PISM	CUR-ROD	EXP	TITULACION	OTROS REQUISITOS
MG. PLANIFICACION E INVERSION	1	F	AB	PC	19	X X - - -	152	P-A2	1	
MG. GESTION DE CENTROS	1	F	BC	PC	18	X X X X -	387	P-E11	1	
MG. PERSONAL LABORAL	1	F	CD	PC	17	X X X X -	321	P-C1	1	FORM. RES. PERSONAL
MG. SERVICIOS SOCIALES	1	F	AB	PC	24	X X X X -	569	P-A11	2	
MG. AYUDAS INDIVIDUALES Y FAMILIARES	1	F	CD	PC	17	- - - - -	0	P-L1	1	
MG. AYUDAS A INSTITUCIONES	1	F	AB	PC	19	- - - - -	0	P-A11	1	
TITULADO SUPERIOR	4	F	A	PC,SO	17	- - - - -	0	P-A11		
TITULADO GRADO MEDIO	1	F	B	PC	15	- - - - -	0	P-Bc		ARQUITECTO TEC.
TITULADO GRADO MEDIO	3	F	B	PC,SO	15	- - - - -	0			
PSICOLOGO	1	L	A	PC,S	01	- - - - -	0			
ASISTENTE SOCIAL	4	F	B	PC,SO	15	- - - - -	0	P-E11		
ADMINISTRATIVO	4	F	C	PC,SO	14	- - - - -	0	P-L1		
AUXILIAR ADMINISTRATIVO	9	F	D	PC,SO	12	- - - - -	0	P-D1		
ORDENANZA	3	F	E	PC,SO	11	- - - - -	0	P-E1		

CONSEJERIA DE FOMENTO Y TRABAJO

ORDEN de 30 de marzo de 1989, por la que se garantizan los servicios de Limpieza en los Centros Hospitalarios de Jaén.

Ilmos. Sres.

Convocada huelga con carácter indefinido a partir del próximo día 3 de abril de 1989, por las Centrales Sindicales de U.G.T. y CC.OO. del Sector de Limpieza de Locales y Edificios en la provincia de Jaén y al incidir dicho huelga en el servicio público que prestan los Centros Hospitalarios, tales servicios no pueden quedar paralizados por el legítimo derecho a la huelga que ampara al personal convocante de la misma.

De lo anterior se infiere la potestad de imponer limitaciones al ejercicio del derecho de huelga en los servicios esenciales de la Comunidad, mediante la adopción de las medidas necesarias para asegurar el funcionamiento de dichos servicios intentando a la vez compatibilizar los intereses generales del conjunto de la Comunidad con los derechos individuales que asisten al colectivo declarante de la huelga. Esta tarea comprende una racional determinación de los servicios esenciales partiendo de las circunstancias concurrentes por un lado y, por otra, teniendo en cuenta la naturaleza de los derechos o bienes constitucionalmente protegidos sobre los que repercute, como es la defensa de lo salubridad pública.

De acuerdo con lo que disponen los artículo 28.2 y 43 de la Constitución; el artículo 10.2 del Real Decreto-Ley 17/1977, de 4 de marzo, el artículo 17.2 del Estatuto de Autonomía de Andalucía, Sentencias del Tribunal Constitucional de 8 de abril y 17 de julio de 1981; Real Decreto 4043/1982, de 29 de diciembre y de conformidad con lo establecido por Acuerdo del Consejo de Gobierno de la Junta de Andalucía de 5 de octubre de 1983,

DISPONGO:

Artículo 1°. Convocada huelga con carácter indefinida a partir del próxima día 3 de abril de 1989, por las Centrales Sindicales U.G.T. y CC.OO. del Sector de Limpieza de Locales y Edificios en la Provincia de Jaén y al incidir dicho huelga en el servicio público que prestan los Centros Hospitalarios, tales servicios no pueden quedar paralizados por el legítimo derecho a la huelga que ampara al personal convocante de lo misma.

Artículo 2°. Por los Delegaciones Provinciales de la Consejería de Fomento y Trabajo y de Salud y Servicios Sociales, se determinarán, oído el Comité de Huelgo, el personal y servicios mínimos estrictamente necesarios para asegurar lo anteriormente dispuesto.

Artículo 3°. Los paros y alteraciones en el trabajo parte del personal necesario para el mantenimiento de los servicios esenciales mínimos determinados serán considerados ilegal a los efectos del artículo 16.1 del Real Decreto-Ley 17/1977, de 4 de marzo.

Artículo 4°. Los artículos anteriores no supondrán limitación

alguna de los derechos que la normativa reguladora de la huelga reconoce al personal en dicha situación, ni tampoco responderán respecto de la tramitación y efectos de las peticiones que la motiven.

Artículo 5°. Sin perjuicio de lo que establecen los artículos anteriores, deberán observarse las normas legales y reglamentarias vigentes en materia de garantías de los usuarios de establecimientos sanitarios.

Artículo 6°. Lo presente Orden entrará en vigor el mismo día de su publicación en el Boletín Oficial de la Junta de Andalucía.

Sevilla, 30 de marzo de 1989

JOSE MARIA ROMERO CALERO
Consejero de Fomento y Trabajo

EDUARDO REJON GIEB
Consejero de Salud y Servicios Sociales

Ilmo. Sr. Director General de Trabajo y Seguridad Social.
Ilmo. Sr. Director Gerente del Servicio Andaluz de Salud.
Ilmos. Sres. Delegados Provinciales de las Consejerías de Fomento y Trabajo y Salud y Servicios Sociales de Jaén.

CORRECCION de errores de la Orden de 2 de febrero de 1989, por la que se regula el régimen de ayudas a Corporaciones Locales, para la construcción y mejora de equipamientos comerciales colectivos (BOJA núm. 20, de 10.3.89).

Observando error en el texto publicado en el BOJA núm. 20, de 10 de marzo de 1989, se transcribe a continuación las oportunas rectificaciones:

En la página nº 831, donde dice:
«En segunda lugar, esta Consejería establece un nuevo planteamiento», debe decir: «En segunda lugar, esta Consejería establece un nuevo planteamiento...».

En la página nº 832, donde dice:
«Artículo octavo... Los expedientes con cuantía inferior a la señalada los resolverá el Ilmo. Sra. Directora de Comercio y Artesanía,...», debe decir:
«Artículo octavo... Los expedientes en cuantía inferior a la señalada los resolverá la Ilma. Sra. Directora General de Comercio y Artesanía,...».

Igualmente, en la página 832, donde dice:
«Artículo décimo... En el caso de inversiones propias contempladas en el artículo noveno,...», debe decir: «Artículo décimo... En el caso de inversiones propias contempladas en el artículo quinto,...».

En la página nº 832, en la Disposición Final Primera, donde dice:
«... lo Orden de 23 de junio de 1986, por lo que se amplían los plazos de presentación de solicitudes contempladas en la orden

anterior y la Orden de 27 de agosto de 1986, por la que se modifica lo primera», debe decir: «... la Orden de 23 de junio de 1986, por la que se amplían los plazos de presentación de solicitudes contempladas en la orden anterior y la Orden de 27 de agosto de 1987...».

En la página n° 832, en el ANEXO, donde dice:

«Para todos los tipos contemplados en el artículo octavo, se acompañará:...», debe decir: «Para todos los tipos contemplados en el artículo cuarto, se acompañará:...».

En la página n° 833, dentro del ANEXO en el Tipo C, donde dice:

«Documento n° 6: Memoria valorada de las obras necesarias, según esquema establecido en el Documento n° 3...», debe decir: «Documento n° 6: Memoria valorada de las obras necesarias redactada por Técnico competente según esquema establecido en el Documento n° 5...».

En la página n° 833, dentro del ANEXO en el Tipo D, donde dice:

«Documento n° 4: Memoria valorada de las obras necesarias redactadas por Técnico competente según esquema establecido en el documento n° 3...», debe decir: «Memoria valorada de las obras necesarias redactada por Técnicos competente según esquema establecida en el Documento n° 5...».

En la página n° 833, dentro del ANEXO y en el Tipo E, donde dice:

«Documento n° 6: Memoria valorada de las obras necesarias redactadas por Técnicos competentes según esquema establecido en el Documento n° 3...», debe decir: «Documento n° 6: Memoria valorada de las obras necesarias redactada por Técnico competente según esquema establecido en el Documento n° 5...».

Sevilla, 20 de marzo de 1989

CONSEJERIA DE OBRAS PUBLICAS Y TRANSPORTES

CORRECCION de errores a lo Orden de 3 de marzo de 1989, por la que se regula la concesión de ayudas a las Corporaciones Locales en materias de la competencia de la Consejería (BOJA núm. 21, de 14.3.89).

Advertidos errores en el texto remitido para su inserción, de la citada Orden, publicada en BOJA número 21, fecha 14 de marzo de 1989, se transcriben a continuación las oportunas rectificaciones:

En la página 875, en el artículo 11°, línea segunda, donde dice: «... serán las siguientes:», debe decir: «... serán las siguientes:»

En la misma página, artículo 12°, punto 1., donde dice: «Los trabajos objetos...», debe decir: «Los trabajos objeto...».

En la misma página, artículo 17°, punto 2, línea cuatro, donde dice: «... números suficientes...», debe decir: «... número suficiente...».

En la página 876, artículo 32°, punto 2, línea primera, donde dice: «. Cada unos...», debe decir: «. Cada uno...».

En la página 877, artículo 41°, párrafo segundo, donde dice: «A esta cooperación económica sólo podrán acogerse las Entidades locales con población superior a 20.000 habitantes, por cuanta la correspondiente a Entidades de menor población se efectuará a través de Convenios con las Diputaciones Provinciales.», debe decir: «A esta convocatoria podrán acogerse las Ayuntamientos con población superior a 20.000 habitantes y las Diputaciones Provinciales para las obras correspondientes a Entidades de menor población.».

Sevilla, 29 de marzo de 1989

CONSEJERIA DE EDUCACION Y CIENCIA

ORDEN de 16 de marzo de 1989, por la que se convocan plazas en Residencias Escolares de la Comunidad Autónoma Andaluza, para el curso 1989/90.

Una amplia red de Residencias Escolares extendida por toda la Comunidad Autónoma, facilita la escalarización en los distintos nive-

les no universitarios de aquellos alumnos que, por tener su domicilio real en núcleos rurales diseminados, no pueden acceder fácilmente a un centro educativo. En dichas Residencias Escolares, los alumnos habitan durante los periodos lectivos del curso, en régimen de gratuidad, consiguiéndose de esta manera que el domicilio no sea impedimento para ejercer el derecho a la educación en los niveles obligatorios.

Por ello, como una opción más de compensación en la lucha contra las desigualdades, y de acuerdo con las disponibilidades presupuestarias,

DISPONGO :

1°. Se convocon plazas de internado para el curso 1989/90, en las Residencias Escolares indicadas en el Anexo I.

2°. Podrán solicitar plazas, los alumnos siguientes:

2.1. Aquéllos cuyo domicilio habitual, les dificulte la asistencia diario a un Centro Educativa financiado con fondos públicos.

2.2. Las alumnas que en su lugar de residencia no tengan la posibilidad de cursar los estudios deseados.

2.3. Excepcionalmente podrán solicitar plaza, aquellos alumnos que tengan un ambiente familiar hostil.

El número de plazas, así como la distribución por cursos, niveles y grados, estará en función de los vacantes disponibles para el curso 1989/90. Por ello, se solicitarán tres Residencias por orden de prioridad, sin que ello suponga ningún tipo de compromiso por parte de la Administración.

3°. Los alumnos no escolarizados en el curso 1989/90 en los Centros mencionados en la presente Orden, que soliciten plaza de Residencia en los mismos, realizarán la solicitud de puesto escolar conjuntamente con aquélla.

4°. Los alumnos con plaza de residencia en el curso 1988/89, tendrán que solicitar la renovación de la misma.

5°. Las solicitudes de ayudas de residencia, se cursarán según el modelo de Anexo II, III y IV, y podrán tramitarse a través de cualquier Centro Escolar financiado con fondos públicos. Igualmente podrán presentarse en la Dirección General de Educación Compensatoria y Promoción Educativa, Avda. República Argentina 21, b, 3°, o enviarse a dicha dirección mediante cualquiera de los procedimientos establecidos en el art. 66 de la Ley de Procedimiento Administrativo, y el art. 51 de la Ley de Gobierno y Administración de la Comunidad Autónoma Andaluza. A tal fin, los Sres. Directores reprodurcirán el modelo de solicitud, facilitándoselo a los solicitantes.

Las solicitudes deberán ir acompañadas de la siguiente documentación:

a) Certificación del Ayuntamiento del domicilio habitual del alumno. Anexo III.

b) Informe del Asistente Social. Anexo IV.

c) Declaración de la Renta percibida en el año 1987, y realizada en el año 1988.

6°. El plazo de presentación de solicitudes, finalizará al cabo de 30 días naturales a partir de la publicación en el BOJA de la presente Orden. Los Centros receptores de las solicitudes, remitirán éstas a las Delegaciones Provinciales de Educación y Ciencia, que a su vez la tramitarán ante la Dirección General de Educación Compensatoria y Promoción Educativa, antes del 29 de abril de 1989.

7°. Se constituirá una Comisión Seleccionadora en la Dirección General de Educación Compensatoria y Promoción Educativa para el estudio y resolución de plazas, a quien corresponderá la clasificación de solicitudes y efectuar la adjudicación de plazas.

La citada Comisión estará constituida por:

El Ilmo. Sr. Director General de Educación Compensatoria y Promoción Educativa, o persona en quien delegue, en calidad de Presidente.

El Jefe de Servicio de Educación Compensatoria.

El Jefe de la Sección de Servicios Complementarios.

El Jefe del Departamento de Servicios Complementarios de Enseñanzas Medias.

Un Director de Residencia Escolar.

Un Director de Escuela-Hogar Privada, financiada con fondos públicos, designado por la patronal.

Un funcionario designado por la Dirección General de Educación Compensatoria y Promoción Educativa, que actuará como Secretario.

Un representante de las Delegaciones Provinciales, para la resolución de las solicitudes de su provincia.

8°. Tras la resolución provisional de la Comisión Seleccionadora, se establece un plazo de 10 días hábiles para posibles reclamaciones, pasado el cual, volverá a reunirse la Comisión y elevará a definitiva su resolución.

9°. Una vez resuelta la concesión de ayudas por la Comisión Seleccionadora, ésta deberá comunicar:

a) A las Delegaciones Provinciales de Educación y Ciencia, el listado de alumnos becados para las residencias de su dependencia.

b) Las Delegaciones Provinciales, comunicarán a cada Residencia la relación de alumnos que tienen que atender.

c) Las Residencias Escolares, comunicarán a cada solicitante la resolución adoptada sobre su petición.

DISPOSICION FINAL

Se faculta a la Dirección General de Educación Compensatoria y Promoción Educativa, para dictar cuantas normas sean precisas para el desarrollo de la presente Orden.

Sevilla, 16 de marzo de 1989

ANTONIO PASCUAL ACOSTA
Consejero de Educación y Ciencia

A N E X O I

NIVEL: E.G.B.

1º RESIDENCIAS ESCOLARES PUBLICAS.

PROVINCIA DE ALMERIA

MUNICIPIO: ALBOX
LOCALIDAD: ALBOX
CODIGO DEL CENTRO: 04000237
NOMBRE: MAESTRO JUAN DE LA CRUZ
DOMICILIO: BUENAVISTA s/n

MUNICIPIO: ALMERIA
LOCALIDAD: ALMERIA
CODIGO DEL C. 04001023
NOMBRE: MADRE DE LA LUZ
DOMICILIO: CALZADA DE CASTRO, 1

MUNICIPIO: NIJAR
LOCALIDAD: NIJAR
CODIGO DEL C. 04003287
NOMBRE: SAN SEBASTIAN
DOMICILIO: SEXTA BANDERA, 12

MUNICIPIO: VELEZ-RUBIO
LOCALIDAD: VELEZ-RUBIO
CODIGO DEL C. 04004346
NOMBRE: SAN JOSE
DOMICILIO: EL CABECICO.

PROVINCIA DE CADIZ.

MUNICIPIO: LOS BARRIOS
LOCALIDAD: LOS BARRIOS
CODIGO DEL C. 11000915
NOMBRE: SAN ISIDRO LABRADOR
DOMICILIO: AVDA. JUAN RODRIGUEZ, s/n

MUNICIPIO: OLIVERA
LOCALIDAD: OLIVERA
CODIGO DEL C. 11007934
NOMBRE: NTRA. SRA. DE LOS REMEDIOS
DOMICILIO: RAMON Y CAJAL, 2

MUNICIPIO: TARIFA
LOCALIDAD: TARIFA
CODIGO DEL C. 11005998
NOMBRE: GUZMAN EL BUENO
DOMICILIO: HUERTA DEL REY s/n

MUNICIPIO: SANLUCAR DE BARRAMEDA
LOCALIDAD: SANLUCAR DE BARRAMEDA
CODIGO DEL C. 11005573
NOMBRE: JESUS MAESTRO
DOMICILIO: QUINTA DE LA PAZ s/n

PROVINCIA DE CORDOBA.

MUNICIPIO: BAENA
LOCALIDAD: BAENA
CODIGO DEL C. 14000458
NOMBRE: ASCENSION DEL PRADO
DOMICILIO: JUAN RABADAN, 3

MUNICIPIO: CABRA
LOCALIDAD: CABRA
CODIGO DEL C. 14000860
NOMBRE: SAN FERNANDO
DOMICILIO: BDA. VIRGEN DE LA SIERRA

MUNICIPIO: CARDEÑA
LOCALIDAD: CARDEÑA
CODIGO DEL C. 14001001
NOMBRE: M. CAREAGA Y C. MORA
DOMICILIO: DOCTOR FLEMIG, 1

MUNICIPIO: CORDOBA
LOCALIDAD: CORDOBA
CODIGO DEL C. 14003009
NOMBRE: LA ADUANA
DOMICILIO: CARRET. DE VILLAVICIOSA Km. 7

MUNICIPIO: ESPIEL
LOCALIDAD: ESPIEL
CODIGO DEL C. 14003496
NOMBRE: MANUEL JIMENEZ RUIZ
DOMICILIO: CORONEL JIMENEZ RUIZ, 13

MUNICIPIO: FERNAN NUÑEZ
LOCALIDAD: FERNAN NUÑEZ
CODIGO DEL C. 14003541
NOMBRE: ALFONSO GOMEZ JIMENEZ
DOMICILIO: ANGEL ESPEJO, 6

MUNICIPIO: FUENTE OBEJUNA
LOCALIDAD: FUENTE OBEJUNA
CODIGO DEL C. 14004371
NOMBRE: SAN JOSE
DOMICILIO: LUIS RODRIGUEZ CABEZAS, 27

MUNICIPIO: LUCENA
LOCALIDAD: LUCENA
CODIGO DEL C. 14004609
NOMBRE: MIGUEL ALVAREZ SOTOMAYOR
DOMICILIO: CERVANTES, 1

MUNICIPIO: PEÑARRROYA
LOCALIDAD: PEÑARRROYA
CODIGO DEL C. 14005511
NOMBRE: FRAY ALBINO
DOMICILIO: PLAZA DE SANTA BARBARA, 14

MUNICIPIO: POZOBLANCO
LOCALIDAD: POZOBLANCO
CODIGO DEL C. 14005699
NOMBRE: JUAN XXIII
DOMICILIO: DOCTOR ANTONIO CABRERA, 40

MUNICIPIO: PRIEGO DE CORDOBA
 LOCALIDAD: PRIEGO DE CORDOBA
 CODIGO DEL C. 14005951
 NOMBRE: VIRGEN DE LA CABEZA
 DOMICILIO: VIRGEN DE LA CABEZA, 60

MUNICIPIO: PRIEGO DE CORDOBA
 LOCALIDAD: PRIEGO DE CORDOBA
 CODIGO DEL C. 14007763
 NOMBRE: CRISTOBAL LUQUE ONIEVA
 DOMICILIO: HAZA LUNA s/n

MUNICIPIO: VILLANUEVA DE CORDOBA
 LOCALIDAD: VILLANUEVA DE CORDOBA
 CODIGO DEL C. 14006771
 NOMBRE: LOS BRETES
 DOMICILIO: CASTILLEJOS, 50

MUNICIPIO: BEAS DE SEGURA
 LOCALIDAD: BEAS DE SEGURA
 CODIGO DEL C. 23001019
 NOMBRE: VALPARAISO
 DOMICILIO: ALCALA DE RUIZ PIÑA s/n

MUNICIPIO: CAZORLA
 LOCALIDAD: CAZORLA
 CODIGO DEL C. 23001391
 NOMBRE: PRINCIPE FELIPE
 DOMICILIO: CARMEN, 15

MUNICIPIO: SANTIAGO DE LA ESPADA
 LOCALIDAD: SANTIAGO DE LA ESPADA
 CODIGO DEL C. 23003570
 NOMBRE: MIRASIERRA
 DOMICILIO: POSTIGOS, s/n

PROVINCIA DE GRANADA.

MUNICIPIO: ALGARINEJO
 LOCALIDAD: ALGARINEJO
 CODIGO DEL C. 18000167
 NOMBRE: MIXTA
 DOMICILIO: HUERTA DEL MESON

MUNICIPIO: BAZA
 LOCALIDAD: BAZA
 CODIGO DEL C. 18001044
 NOMBRE: MAESTRO SANCHEZ CHANES
 DOMICILIO: ESPIRITU SANTO S/N

MUNICIPIO: CANILES
 LOCALIDAD: CANILES
 CODIGO DEL C. 18001500
 NOMBRE: NTRA. SRA. DE LOS ANGELES
 DOMICILIO: ALCALDE FELIPE, 2

MUNICIPIO: LOJA
 LOCALIDAD: LOJA
 CODIGO DEL C. 18008919
 NOMBRE: MEDINA LAUXA
 DOMICILIO: PASEO DE MALAGONA S/N

MUNICIPIO: MONTEFRIO
 LOCALIDAD: MONTEFRIO
 CODIGO DEL C. 18006571
 NOMBRE: VIRGEN DE LOS REMEDIOS
 DOMICILIO: AVDA. SOLER BANS, s/n

MUNICIPIO: MOTRIL
 LOCALIDAD: MOTRIL
 CODIGO DEL C. 18006984
 NOMBRE: GARCIA LORCA
 DOMICILIO: PROLONG. GABRIELA MISTRAL s/n

MUNICIPIO: UGIJAR
 LOCALIDAD: UGIJAR
 CODIGO DEL C. 18009158
 NOMBRE: MASCULINA
 DOMICILIO: BAJO CERRO s/n

PROVINCIA DE HUELVA.

MUNICIPIO: ALMONTE
 LOCALIDAD: ALMONTE
 CODIGO DEL C. 21000267
 NOMBRE: LOS CABEZUDOS
 DOMICILIO: LOS CABEZUDOS

PROVINCIA DE JAEN.

MUNICIPIO: ALCALA LA REAL
 LOCALIDAD: ALCALA LA REAL
 CODIGO DEL C. 23005098
 NOMBRE: SIMEON OLIVER
 DOMICILIO: PASAJE DEL COTO, s/n

MUNICIPIO: SEGURA DE LA SIERRA
 LOCALIDAD: SEGURA DE LA SIERRA
 CODIGO DEL C. 23003806
 NOMBRE: PEÑALTA
 DOMICILIO: LAS PESAS, s/n

MUNICIPIO: VALDEPEÑAS DE JAEN
 LOCALIDAD: VALDEPEÑAS DE JAEN
 CODIGO DEL C. 23004306
 NOMBRE: LOS JILGUEROS
 DOMICILIO: AVDA. RUIZ DE CORDOBA

MUNICIPIO: VILLACARRILLO
 LOCALIDAD: VILLACARRILLO
 CODIGO DEL C. 23004549
 NOMBRE: MARIA DOLORES ALMELA
 DOMICILIO: CARRETERA DE MOGON, s/n

MUNICIPIO: VILLANUEVA DEL ARZOBISPO
 LOCALIDAD: VILLANUEVA DEL ARZOBISPO
 CODIGO DEL C. 23005104
 NOMBRE: BELLAVISTA
 DOMICILIO: DOCTO BLANCO RODRIGUEZ, 59

PROVINCIA DE MALAGA.

MUNICIPIO: COIN
 LOCALIDAD: COIN
 CODIGO DEL C. 29002344
 NOMBRE: VIRGEN DE LA FUENSANTA
 DOMICILIO: DIVISION AZUL, 2

MUNICIPIO: CORTES DE LA FRONTERA
 LOCALIDAD: CORTES DE LA FRONTERA
 CODIGO DEL C. 29002605
 NOMBRE: GUZMAN EL BUENO
 DOMICILIO: CAMINO DE RONDA

PROVINCIA DE SEVILLA.

MUNICIPIO: CAZALLA DE LA SIERRA
 LOCALIDAD: CAZALLA DE LA SIERRA
 CODIGO DEL C. 41001264
 NOMBRE: EL CASTILLO
 DOMICILIO: SAN LUIS GONZAGA, 15

MUNICIPIO: CONSTANTINA
 LOCALIDAD: CONSTANTINA
 CODIGO DEL C. 41001331
 NOMBRE: LOS PINOS
 DOMICILIO: CERRO DE LOS PINOS

MUNICIPIO: FUENTES DE ANDALUCIA
 LOCALIDAD: FUENTES DE ANDALUCIA
 CODIGO DEL C. 41002074
 NOMBRE: SANTA ANA
 DOMICILIO: FERNANDO DE LLERA Y DIAZ, 9

CODIGO DEL C. 11004544
 NOMBRE: NIÑO JESUS
 DOMICILIO: MAESTRO JUAN PINTO, 8

PROVINCIA DE CORDOBA.

MUNICIPIO: LUCENA
 LOCALIDAD: LUCENA
 CODIGO DEL C. 14004592
 NOMBRE: PRISIMA CONCEPCION
 DOMICILIO: ANTONIO EULATE,12

2ª ESCUELAS HOGAR PRIVADAS, FINANCIADAS CON FONDOS PUBLICOS

PROVINCIA DE ALMERIA.

MUNICIPIO: ALBOX
 LOCALIDAD: ALBOX
 CODIGO DEL C. 04004772
 NOMBRE: LA MILAGROSA
 DOMICILIO: P. SAN VICENTE, 1

MUNICIPIO: PEDRO ABAD
 LOCALIDAD: PEDRO ABAD
 CODIGO DEL C. 14005407
 NOMBRE: NTRA. SRA. DEL PILAR
 DOMICILIO: SANTA RAFAELA MARIA, 9

MUNICIPIO: VELEZ-RUBIO
 LOCALIDAD: VELEZ-RUBIO
 CODIGO DEL C. 04004334
 NOMBRE: MARIA INMACULADA
 DOMICILIO: SAN FRANCISCO,34

MUNICIPIO: RUTE
 LOCALIDAD: RUTE
 CODIGO DEL C. 14006448
 NOMBRE: JUAN DE DISO JIMENEZ
 DOMICILIO: NTRA. SRA. DE LA CABEZA, 12

PROVINCIA DE CADIZ:

MUNICIPIO: ALCALA DE LOS GAZULES
 LOCALIDAD: ALCALA DE LOS GAZULES
 CODIGO DEL C. 11000061
 NOMBRE: JESUS, MARIA Y JOSE
 DOMICILIO: ANGEL DE VIERA,1

MUNICIPIO: VILLAFRANCA
 LOCALIDAD: VILLAFRANCA
 CODIGO DEL C. 14006680
 NOMBRE: NTRA. SRA. DE LOS REMEDIOS
 DOMICILIO: ALCOLEA, 69

MUNICIPIO: ALCALA DE LOS GAZULES
 LOCALIDAD: ALCALA DE LOS GAZULES
 CODIGO DEL C. 11000058
 NOMBRE: SAGRADA FAMILIA
 DOMICILIO: PLAZA DE SAN JORGE,2

MUNICIPIO: VILLANUEVA DE CORDOBA
 LOCALIDAD: VILLANUEVA DE CORDOBA
 CODIGO DEL C. 14006734
 NOMBRE: MARIA JESUS HERRUZO
 DOMICILIO: REAL,30

MUNICIPIO: CHICLANA (Campano)
 LOCALIDAD: CHICLANA (CAMPANO)
 CODIGO DEL C. 11002092
 NOMBRE: SAN JUAN BOSCO
 DOMICILIO: CAMPANO

PROVINCIA DE GRANADA.

MUNICIPIO: ALBUÑOL
 LOCALIDAD: ALBUÑOL
 CODIGO DEL C. 18000167
 NOMBRE: CRISTO REY
 DOMICILIO: MAURA, 22

MUNICIPIO: JEREZ DE LA FRONTERA
 LOCALIDAD: JEREZ DE LA FRONTERA
 CODIGO DEL C. 11003308
 NOMBRE: SAN JUAN BOSCO
 DOMICILIO: CABEZAS, 3

MUNICIPIO: BAZA
 LOCALIDAD: BAZA
 CODIGO DEL C. 18001056
 NOMBRE: LA PRESENTACION
 DOMICILIO: ALMENDRO, 34

MUNICIPIO: SAN JOSE DEL VALLE
 LOCALIDAD: SAN JOSE DEL VALLE
 CODIGO DEL C. 11003539
 NOMBRE: SAN RAFAEL
 DOMICILIO: PASEO SAN JUAN BOSCO s/n

MUNICIPIO: CAJAR
 LOCALIDAD: CAJAR
 CODIGO DEL C. 18001391
 NOMBRE: NAZARET
 DOMICILIO: PLAZA DEL RETIRO , 17

MUNICIPIO: SAN JOSE DEL VALLE
 LOCALIDAD: SAN JOSE DEL VALLE
 CODIGO DEL C. 11003576
 NOMBRE: SAN VICENTE
 DOMICILIO: PASEO DE SAN JUAN BOSCO s/n

MUNICIPIO: CAJAR
 LOCALIDAD: CAJAR
 CODIGO DEL C. 18001408
 NOMBRE: REINA ISABEL
 DOMICILIO: REAL,14

MUNICIPIO: SANLUCAR DE BARRAMEDA
 LOCALIDAD: SANLUCAR DE BARRAMEDA
 CODIGO DEL C. 11005597
 NOMBRE: R.R. CALASANCIAS
 DOMICILIO: CARRIL SAN DIEGO, 16

MUNICIPIO: CASTELL DE FERRO LOS GUACHOS
 LOCALIDAD: CASTELL DE FERRO LOS GUACHOS
 CODIGO DEL C. 18004951
 NOMBRE: STELLA MARIS
 DOMICILIO: CARRETERA DE ALMERIA

MUNICIPIO: PUERTO DE SANTA MARIA
 LOCALIDAD: PUERTO DE SANTA MARIA

MUNICIPIO: GRANADA
LOCALIDAD: GRANADA
CODIGO DEL C.: 18003910
NOMBRE: ANDRÉS MANJON
DOMICILIO: MOLINOS; 63

MUNICIPIO: GRANADA
LOCALIDAD: GRANADA
CODIGO DEL C.: 18004021
NOMBRE: CIUDAD DE LOS NIÑOS
DOMICILIO: CARRETERA DE MALAGA s/n

MUNICIPIO: GRANADA
LOCALIDAD: GRANADA
CODIGO DEL C.: 18003958
NOMBRE: DIVINA INFANTITA
DOMICILIO: CUESTA DE SANTA INES, 5

MUNICIPIO: GRANADA
LOCALIDAD: GRANADA
CODIGO DEL C.: 18003995
NOMBRE: LA INMACULADA
DOMICILIO: PLACETA DE LA CONCEPCION, 2

MUNICIPIO: GRANADA
LOCALIDAD: GRANADA
CODIGO DEL C.: 18004033
NOMBRE: MADRE TERESA
DOMICILIO: SAN JUAN DE LOS REYES, 81

MUNICIPIO: GUADIX
LOCALIDAD: GUADIX
CODIGO DEL C.: 18004771
NOMBRE: DIVINA INFANTITA
DOMICILIO: SANTA MARIA, 5

MUNICIPIO: HUERTO TAJAR
LOCALIDAD: HUERTO TAJAR
CODIGO DEL C.: 18005244
NOMBRE: PIO XII - CRISTO REY
DOMICILIO: PIO XII, 42

MUNICIPIO: ORGIVA
LOCALIDAD: ORGIVA
CODIGO DEL C.: 18007320
NOMBRE: FERNANDO CASTELLON
DOMICILIO: AVDA. LORA TAMAYO, 25

MUNICIPIO: SANTA FE
LOCALIDAD: SANTA FE
CODIGO: 18008221
NOMBRE: PEREZ DEL PULGAR
DOMICILIO: ARRECIFE, 8

MUNICIPIO: UGIJAR
LOCALIDAD: UGIJAR
CODIGO DEL C.: 18008452
NOMBRE: SAGRADO CORAZON
DOMICILIO: GLORIA, 20

PROVINCIA DE JAEN.

MUNICIPIO: ALCALA LA REAL
LOCALIDAD: ALCALA LA REAL
CODIGO DEL C.: 23000121
NOMBRE: CRISTO REY
DOMICILIO: ARCIPRESTE ROBLES, 8

MUNICIPIO: ANDUJAR
LOCALIDAD: ANDUJAR
CODIGO DEL C.: 23005359
NOMBRE: MADRE DEL DIVINO PASTOR
DOMICILIO: MARIA ANA MOGAS, 8

MUNICIPIO: SILES
LOCALIDAD: SILES
CODIGO DEL C.: 23003855
NOMBRE: NTRA. SRA. DE LOS DOLORES
DOMICILIO: DR. VIGUERAS, 8

MUNICIPIO: VILLANUEVA DEL ARZOBISPO
LOCALIDAD: VILLANUEVA DEL ARZOBISPO
CODIGO DEL C.: 23005335
NOMBRE: CRISTO REY
DOMICILIO: FUENSANTA, 14

PROVINCIA DE MALAGA.

MUNICIPIO: ANTEQUERA
LOCALIDAD: ANTEQUERA
CODIGO DEL C.: 29001121
NOMBRE: NTRA. SRA. DEL LORETO
DOMICILIO: MUÑOZ HERRERA

MUNICIPIO: ANTEQUERA
LOCALIDAD: ANTEQUERA
CODIGO DEL C.: 29001133
NOMBRE: NTRA. SRA. DE LA VICTORIA
DOMICILIO: M. CARMEN, 4

MUNICIPIO: ANTEQUERA
LOCALIDAD: ANTEQUERA
CODIGO DEL C.: 29001042
NOMBRE: SAGRADO CORAZON
DOMICILIO: CARRETERA DE CAMPILLOS s/n

MUNICIPIO: MALAGA
LOCALIDAD: MALAGA
CODIGO DEL C.: 29006210
NOMBRE: VIRGEN MILAGROSA
DOMICILIO: ARROYO DE JABONEROS s/n

MUNICIPIO: MALAGA
LOCALIDAD: MALAGA
CODIGO DEL C.: 29004262
NOMBRE: SAN PABLO
DOMICILIO: TOQUERO, 20

MUNICIPIO: PERIANA
LOCALIDAD: PERIANA
CODIGO DEL C.: 29010390
NOMBRE: SAN VICENTE DE PAUL (La Marina)
DOMICILIO: PERIANA

PROVINCIA DE HUELVA.

MUNICIPIO: CORTE-CONCEPCION
LOCALIDAD: CORTE-CONCEPCION
CODIGO DEL C.: 21000991
NOMBRE: SAGRADO CORAZON
DOMICILIO: MADRE CREUZ, 18

MUNICIPIO: RINCON DE LA VICTORIA
LOCALIDAD: TORRE DE BENAGALBON
CODIGO DEL C.: 29007627
NOMBRE: LA MARINA
DOMICILIO: SECTOR DE LA MARINA s/n

MUNICIPIO: RONDA

xímo que es diaiento escolar de al hijo.
..... y no existiendo Trans-
porte Escolar.

(Táchese lo que no proceda).

SOLICITA LE SEA ADJUDICADA PLAZA EN LA RESIDENCIA ESCOLAR:

- 1ª
2ª
3ª

En a de de 1.98..

Firma del padre o tutor

ILMO. SR. DELEGADO PROVINCIAL DE EDUCACION Y CIENCIA DE

ANEXO III

CERTIFICADO DEL AYUNTAMIENTO:

Don Secretario del Ayuntamiento de

Certifica que el niño/niña
tiene su domicilio en, que dista
Kms. del centro educativo más cercano que es del Ayuntamiento de
y no existe transporte escolar, según las comproba-
ciones efectuadas por este Ayuntamiento.

En a de de 1.98..

EL SECRETARIO

y B*

EL ALCALDE-PRESIDENTE

ANEXO IV
INFORME SOCIAL

Institución:
Informe emitido por el/la asistente social:
Nº Colegiado: Fecha
Solicitado por
Dirigido a
Motivo del informe
I. DATOS DE IDENTIFICACION DEL SUJETO/S.
1.- Nombre y Apellidos:
2.- Domicilio: Barrio:
Localidad C.P.: Teléfono:
3.- Fecha y lugar de nacimiento:
4.- Sexo:
5.- Nacionalidad:
6.- Curso que recibe:
7.- Otros datos:

II.- COMPOSICION FAMILIAR.

Padre:
Nombre y Apellidos:
Edad: Ocupación:
Estado civil:
Nivel de estudios:
Madre:
Nombre y apellidos:
Edad: , Ocupación:
Estado civil:
Nivel de estudios:
Hermanos:
Nombre y apellidos:
Edad , Ocupación:
Estado civil
Nivel de estudios:
Otros:

III.- SITUACION FAMILIAR.

IV.- SITUACION ECONOMICA.

V.- CARACTERISTICAS DE LA VIVIENDA.

VI.- ENTORNO SOCIAL.

Lugar y Fecha

LA ASISTENTE SOCIAL

Firmado:

2. Autoridades y personal

2.1. Nombramientos, situaciones e incidencias

CONSEJERIA DE EDUCACION Y CIENCIA

ORDEN de 17 de marzo de 1989, sobre Corrección de errores a la Orden de 9 de enero de 1989, por la que se adscribian, con carácter definitivo, a varios Institutos de Bachillerato, al Profesorado afectado por el desdoblamiento de otros tantos Institutos de Bachillerato matrices.

Ilmo. Sr.:

Vista la Orden de 9 de enero de 1989, por lo que se adscribian,

con carácter definitivo, a varios Institutos de Bachillerato, al profesorado afectado por el desdoblamiento de otros tantos Institutos de Bachillerato matrices, debe ser rectificada en el siguiente sentido:

Anexo I. Desdoble I.B. «Cristóbal de Monroy» - I.B. N° 2 de Alcalá de Guadoira (Sevilla).

AGREGADOS

Donde dice «Dº Concepción Colmenero Novoa, A48EC-34117, Filosofía»

Debe decir «D^o Carmen Hermosín Gutiérrez, A48EC-30422, Filosofía».

Sevilla, 17 de marzo de 1989

ANTONIO PASCUAL ACOSTA
Consejero de Educación y Ciencia

Ilmo. Sr. Director General de Personal.

ORDEN de 20 de marzo de 1989, por la que se nombran con carácter definitivo, funcionarios en prácticas a los opositores que han superado las fases del concurso-oposición convocado por la Orden de 25 de marzo de 1988, para ingreso en los Cuerpos de Profesores Numerarios y Maestros de Taller de Escuelas de Maestría Industrial.

Ilmo. Sr.:

Habiéndose convocado por Orden de la Consejería de Educación y Ciencia de 25 de marzo de 1988 (BOJA de 1 de abril) pruebas selectivas para la provisión de plazas situadas en la Comunidad Autónoma de Andalucía en los Cuerpos de Profesores Numerarios y Maestros de Taller de Escuelas de Maestría Industrial, esta Consejería ha tenido a bien disponer:

Primero. Nombrar con carácter definitivo, funcionarios en fase de prácticas de los Cuerpos antes indicados a los opositores que superaron la fase del concurso-oposición y que figuraban en los Anexos I y II de la Orden de 19 de agosto de 1988, nombrados provisionalmente funcionarios en prácticas por Orden de 19 de octubre de 1988 (BOJA de 4 de noviembre), exceptuando a los opositores que se indican en el Anexo I a la presente Orden y por las causas que en el mismo se especifican.

Segundo. Aceptar las renunciaciones a la oposición de 1988 convocada por la Orden citada anteriormente, con pérdida de todos los derechos adquiridos y efectos desde la presentación de la petición de renuncia, solicitadas por el siguiente profesorado:

Apellidos y nombre: Navarrete Caronado, Manuel.
D.N.I.: 27.375.704.
Asignatura: Tecnología Electrónica.

Apellidos y nombre: Armenteros Quero, Francisca Javier.
D.N.I.: 25.957.563.
Asignatura: Prácticas de Imagen y Sonido.

Tercero. El nombramiento como funcionario en prácticas surtirá efectos económicos y administrativos a partir de la fecha en que hayan tomado posesión en sus destinos provisionales.

Cuarto. Aquellos opositores que ya estén prestando servicios remunerados en la Administración como funcionarios de carrera, interinos o personal laboral, deberán formular opción, si no ha sido efectuada ya, por la percepción de las remuneraciones durante el período de nombramiento como funcionarios en prácticas, de conformidad con lo previsto en el Real Decreto 456/86, de 10 de febrero (BOE de 6 de marzo).

Quinto. Por la Dirección General de Personal se adoptarán cuantas medidas e instrucciones se hagan necesarias para el desarrollo de esta Orden.

Sexto. Contra la presente Orden podrán los interesados interponer recurso de reposición ante la Consejería de Educación y Ciencia en el plazo de un mes a partir del día siguiente a su publicación en el Boletín Oficial de la Junta de Andalucía, de conformidad con lo establecido en el artículo 126 de la Ley de Procedimiento Administrativo.

Sevilla, 20 de marzo de 1989.

ANTONIO PASCUAL ACOSTA
Consejero de Educación y Ciencia

A N E X O I

PROFESORES NUMERARIOS

Apellidos y Nombre	D.N.I.	Motivo
Asignatura: FRANCÉS		
RAMIREZ GOMEZ, Carmen	28.710.398	El previsto en el Apto. 3º de la Orden de 19.8.88.
Asignatura: INGLÉS		
PEREZ-VICO POZO, M ^a Angeles	28.695.935	Optar por otro Cuerpo. Según Base 7.5. de la Orden 25.3.88
SOLER RINCON, Nieves	27.141.608	" " " " "
Asignatura: MATEMATICAS		
ALMANCHEL ROLDAN, Fco. Enrique	73.760.900	Optar por otro Cuerpo. Según Base 7.5. de la Orden 25.3.88
ARCOS CEBRIAN, Antonio	5.191.432	" " " " "
BENITEZ GARCIA, M ^a Angeles	52.360.997	" " " " "
BRACHO LOPEZ, Consuelo	30.495.050	" " " " "
BUIZA RIOS, Francisca	28.465.818	" " " " "
CAMACHO DURAN, José Antonio	31.626.925	" " " " "
CAÑADAS SERRANO, M ^a Rosario	28.864.274	" " " " "
CARAVACA MELGAR, Juana M ^a	31.832.048	" " " " "
COBOS DEL MORAL, M ^a Dolores	25.315.821	" " " " "
FERNANDEZ FERNANDEZ, Salvador	25.950.705	" " " " "
FERNANDEZ GAGO, Joaquín	25.065.101	" " " " "
FERNANDEZ PEREZ, Antonio Jesús	74.900.163	" " " " "
GALLARDO GOMEZ, Ana María	24.903.626	" " " " "
GAMEZ CAMARA, Manuel	75.063.065	" " " " "
GARCIA GALISTEO, Julia	25.092.316	" " " " "
GARCIA RODRIGUEZ, Ignacio P.	11.377.815	" " " " "
GARCIA SANCHEZ, Clotilde	24.193.994	" " " " "
GARRIDO LINARES, Rafael	30.457.980	" " " " "

Asignatura: MATEMATICAS

GONZALEZ ENRIQUEZ, Pedro	78.960.840	Optar por otro Cuerpo. Según Base 7.5. de la Orden 25.3.88
GONZALEZ RAMIREZ, Francisco	25.067.993	" " " " "
GONZALEZ SALVADOR, Manuel	22.948.327	" " " " "
GUINDOS ROJAS, M ^a Inmaculada	23.785.306	" " " " "
GUTIERREZ BERNARDINO, Isabel M ^a	27.502.684	" " " " "
HINOJOSA RAMOS, Miguel Angel	25.310.733	" " " " "
IGLESIAS ARAGON, M ^a Angeles	23.781.153	" " " " "
JIMENEZ MEMBRILLA, M ^a Luisa	74.623.224	" " " " "
JIMENEZ MARIN, Alfonso	27.283.119	" " " " "
LLORENTE PULIDO, Ana María	27.491.430	" " " " "
MEDRANO SANCHEZ, Miguel	29.760.338	" " " " "
MECIAS PACHECO, José Antonio	25.701.185	" " " " "
MUÑOZ SAN MIGUEL, Jesús	28.877.104	" " " " "
MUÑOZ VELASCO, Emilio José	25.705.022	" " " " "
PAQUEZ MARTIN, Fco. Javier	24.291.364	" " " " "
PEREZ ORTEGA, Dolores	25.069.232	" " " " "
PUERTA MERLO, M ^a Luisa	23.780.644	" " " " "
RAMOS ROJAS, Camilo	30.481.195	" " " " "
ROGEL RUIZ, M ^a Dolores	24.897.803	" " " " "
ROLDAN RUEDA, Antonio	24.874.601	" " " " "
ROMAN SEGURA, Manuel	24.175.714	" " " " "
ROMERO LÓPEZ, José Antonio	28.692.951	" " " " "
ROMERO SAN MARTIN, Antonio	74.898.861	" " " " "
SANCHEZ BALLESTEROS, M ^a Dolores	24.138.849	" " " " "
SANCHEZ BARRANCO, Manuel	30.195.560	" " " " "
SANCHEZ NAVAS, Antonio	24.004.715	" " " " "
VILLANUEVA RUIZ-MATEOS, Carlota M ^a	31.230.917	" " " " "
LOPEZ MOLINA, Pilar	24.299.999	Renuncia a la Oposición Orden 18.1.89 (BOJA 7.2.89)

Asignatura: FISICA Y QUIMICA

CANDEAL HARO, Javier	17.141.842	Optar por otra asignatura. Base 7.5. de la Orden 25.3.88
FERNANDEZ LOPEZ, Ana	24.133.490	Optar por otro Cuerpo. Según

Apellidos y Nombre	D.N.I.	Motivo
		Base 7.5. de la Orden 25.3.88
GONZALEZ ROBLEDO, David	30.498.863	El previsto en el Apto. 3º de la Orden de 19.8.88
MARTIN HERRERA, Mercedes	27.285.155	Optar por otro Cuerpo. Según Base 7.5. de la Orden 25.3.88
MARTINEZ AMBEL, Antonio	24.113.009	" " " " "
MORENO MORENO, Dolores	29.749.073	" " " " "
NARANJO MOLINA, Mª Carmen	28.457.294	" " " " "
PASTOR BENJUMEDA, Juan José	28.577.613	" " " " "
RODRIGUEZ PRIEGO, Isidoro	75.386.038	" " " " "
TORRES AGUILAR, Juan	30.459.533	" " " " "

Asignatura: OIBUJO y TEORIA del DIBUJO

LARA GARCIA, Joaquín	52.340.335	El previsto en el Apto. 3º de la Orden de 19.8.88.
----------------------	------------	--

Asignatura: EDUCACIÓN FISICA

ALVAREZ VIGIL, Miguel Angel	23.782.999	El previsto en el Apto. 3º de la Orden de 19.8.88.
ITURREGUI ARANA, Jesús Mª	14.229.007	Optar por otro Cuerpo. Según Base 7.5. de la Orden 25.3.88

ORDEN de 20 de marzo de 1989, por lo que se nombran con carácter definitivo, funcionarios en prácticas a los opositores que han superado las fases del concurso-oposición convocado por la Orden de 25 de marzo de 1988, para ingreso en el Cuerpo de Profesores Agregados de Bachillerato.

Ilmo. Sr.:

Habiéndose convocado por Orden de la Consejería de Educación y Ciencia de 25 de marzo de 1988 (BOJA de 1 de abril) pruebas selectivas para la provisión de plazas situadas en la Comunidad Autónoma de Andalucía en el Cuerpo de Profesores Agregados de Bachillerato, esta Consejería ha tenido a bien disponer:

Primero. Nombrar con carácter definitivo, funcionarios en fase de prácticas del Cuerpo antes indicado o los opositores que superaron la fase del concurso-oposición y que figuraban en el Anexo III de la Orden de 19 de agosto de 1988, nombradas provisionalmente funcionarios en prácticas por Orden de 19 de octubre de 1988 (BOJA de 4 de noviembre), exceptuando a los opositores que se indican en el Anexo I a la presente Orden y por las causas que en el mismo se especifican.

Segundo. Aceptar las renunciaciones presentadas a la oposición de 1988 convocada por la Orden citada anteriormente, con pérdida de todos los derechos adquiridos y efectos desde la presentación de la petición de renuncia de:

Dª María Elena Mateos Villayandre. Asignatura: Matemáticas. D.N.I.: 9.284.931.

D. José Cilleruelo Hoya. Asignatura: Geografía e Historia. D.N.I.: 393.582.

D. Eduardo Carpintero Montoro. Asignatura: Matemáticas. D.N.I.: 3.825.836.

D. Carlos Dionisio Andrada de Lorenzo. Lengua y Lª, D.N.I.: 7.215.526.

Dª María del Mar Rueda García. Asignatura: Matemáticas. D.N.I.: 29.077.506.

Tercero. El nombramiento como funcionario en prácticas surtirá efectos económicos y administrativos a partir de la fecha en que hayan tomado posesión en sus destinos provisionales.

Cuarto. Aquellos opositores que ya estén prestando servicios remunerados en la Administración como funcionarios de carrera, interinos o personal laboral, deberán formular opción, si no ha sido efectuada ya, por la percepción de los remuneraciones durante el período de nombramiento como funcionarios en prácticas, de conformidad con lo previsto en el Real Decreto 456/86, de 10 de febrero (BOE de 6 de marzo).

Quinto. Por la Dirección General de Personal se adoptarán cuantas medidas e instrucciones se hagan necesarias para el desa-

rollo de esta Orden.

Sexto. Contra la presente Orden podrán los interesados interponer recurso de reposición ante la Consejería de Educación y Ciencia en el plazo de un mes a partir del día siguiente a su publicación en el Boletín Oficial de la Junta de Andalucía, de conformidad con lo establecido en el artículo 126 de la Ley de Procedimiento Administrativo.

Sevilla, 20 de marzo de 1989.

ANTONIO PASCUAL ACOSTA
Consejero de Educación y Ciencia

Ilmo. Sr. Director General de Personal.

ANEXO I

Nombre y Apellidos: Gregorio ARROYO SALCEDO.

D.N.I.: 5.634.014

Fecha de nacimiento: 23.05.62

Asignatura: Geografía e Historia

Motivo: El previsto en el apartado 3 de la Orden de 19 de Agosto de 1.988.

Nombre y Apellidos: Juana María AVILES CORONEL.

D.N.I.: 29.748.084

Fecha de nacimiento: 14.01.59

Asignatura: Matemáticas

Motivo: El previsto en la Base 7.5 de la Orden de 25 de Marzo de 1.988.

Nombre y Apellidos: Mariano BENAVENTE MACIAS.

D.N.I.: 30.473.872

Fecha de nacimiento: 05.10.61

Asignatura: Lengua y Literatura

Motivo: El previsto en el apartado 3 de la Orden de 19 de Agosto de 1.988.

Nombre y Apellidos: Francisco CARDENAS VALLE.

D.N.I.: 74.622.213

Fecha de nacimiento: 23.09.63

Asignatura: Física y Química

Motivo: El previsto en el apartado 3 de la Orden de 19 de Agosto de 1.988.

Nombre y Apellidos: Germán CARRASCO CASTILLO.

D.N.I.: 25.067.559

Fecha de nacimiento: 02.02.64

Asignatura: Matemáticas

Motivo: El previsto en el apartado 3 de la Orden de 19 de Agosto de 1.988.

Nombre y Apellidos: Elías COLOMO CAMARA.

D.N.I.: 25.985.950

Fecha de nacimiento: 28.10.63

Asignatura: Lengua y Literatura

Motivo: El previsto en el apartado 3 de la Orden de 19 de Agosto de 1.988.

Nombre y Apellidos: Lamberto CORTAZAR VINUESA.

D.N.I.: 4.164.630

Fecha de nacimiento: 17.09.64

Asignatura: Matemáticas

Motivo: El previsto en el apartado 3 de la Orden de 19 de Agosto de 1.988.

Nombre y Apellidos: José CUADRADO MORENO.

D.N.I.: 27.508.656

Fecha de nacimiento: 18.06.65

Asignatura: Inglés

Motivo: El previsto en el apartado 3 de la Orden de 19 de Agosto de 1.988.

Nombre y Apellidos: Antonio ERENCIA ALGABA.

D.N.I.: 80.127.938

Fecha de nacimiento: 02.07.63

Asignatura: Geografía e Historia

Motivo: El previsto en el apartado 3 de la Orden de 19 de Agosto de 1.988.

Nombre y Apellidos: Francisco ESPIGARES PINILLA.

D.N.I.: 50.157.481

Fecha de nacimiento: 29.01.64

Asignatura: Lengua y Literatura

Motivo: El previsto en el apartado 3 de la Orden de 19 de Agosto de 1.988.

Nombre y Apellidos: María Elena GONZALEZ HUERTAS.

D.N.I.: 1.103.249

Fecha de nacimiento: 26.04.58

Asignatura: Lengua y Literatura

Motivo: El previsto en el apartado 3 de la Orden de 19 de Agosto de 1.988.

Nombre y Apellidos: Monserrat MARTINEZ VAZQUEZ.

D.N.I.: 28.862.376

Fecha de nacimiento: 26.11.63

Asignatura: Inglés

Motivo: El previsto en el apartado 3 de la Orden de 19 de Agosto de 1.988.

Nombre y Apellidos: José María MIURA ANDRADE.

D.N.I.: 27.285.960

Fecha de nacimiento: 12.01.60

Asignatura: Geografía e Historia

Motivo: El previsto en el apartado 3 de la Orden de 19 de Agosto de 1.988.

Nombre y Apellidos: Manuel SANCHEZ BARRANCO.

D.N.I.: 30.195.560

Fecha de nacimiento: 10.00.60

Asignatura: Matemáticas

Motivo: El previsto en el apartado 3 de la Orden de 19 de Agosto de 1.988.

Nombre y Apellidos: José Luis SANCHEZ BURETA.

D.N.I.: 72.570.459

Fecha de nacimiento: 28.10.60

Asignatura: Lengua y Literatura

Motivo: El previsto en el apartado 3 de la Orden de 19 de Agosto de 1.988.

Nombre y Apellidos: Daniel SANCHEZ LOPEZ.

D.N.I.: 30.484.283

Fecha de nacimiento: 22.12.62

Asignatura: Matemáticas

Motivo: El previsto en el apartado 3 de la Orden de 19 de Agosto de 1.988.

Nombre y Apellidos: Javier NAVARRO LUNA.

D.N.I.: 27.291.115

Fecha de nacimiento: 21.01.63

Asignatura: Geografía e Historia

Motivo: El previsto en el apartado 3 de la Orden de 19 de Agosto de 1.988.

Nombre y Apellidos: Juan Carlos VELARDE DIAZ-PACHE.

D.N.I.: 28.346.848

Fecha de nacimiento: 19.12.51

Asignatura: Física y Química

Motivo: El previsto en la Base 7.5 de la Orden de 25 de Marzo de 1.988.

ORDEN de 20 de marzo de 1989, por la que se nombran con carácter definitivo, funcionarios en prácticas a los opositores que han superado las fases del concurso-oposición convocado por la Orden de 25 de marzo de 1988, para ingreso en el Cuerpo de Profesores Especiales de Conservatorios de Música, Declamación y Escuela Superior de Canto.

Ilmo. Sr.:

Habiéndose convocado por Orden de la Consejería de Educación y Ciencia de 25 de marzo de 1988 (BOJA de 1 de abril) pruebas selectivas para la provisión de plazas situadas en la Comunidad Autónoma de Andalucía en el Cuerpo Profesores Especiales de Conservatorios de Música, Declamación y Escuela Superior de Canto, esta Consejería ha tenido o bien disponer:

Primero. Nombrar con carácter definitivo, funcionarios en fase de prácticas de los Cuerpos antes citados a los opositores que superaron la fase del concurso-oposición y que figuraban en el Anexo VI de la Orden de 19 de agosto de 1988, nombrados provisionalmente funcionarios en prácticas por Orden de 19 de octubre de 1988 (BOJA de 4 de noviembre).

Segundo. El nombramiento como funcionario en prácticas surtiría efectos económicos y administrativos a partir de la fecha en que hayan tomado posesión en sus destinos provisionales.

Tercero. Aquellos opositores que ya estén prestando servicios remunerados en la Administración como funcionarios de carrero, interinos o personal laboral, deberán formular opción, si no ha sido efectuada ya, por la percepción de las remuneraciones durante el período de nombramiento como funcionarios en prácticas, de conformidad con lo previsto en el Real Decreto 456/86, de 10 de febrero (BOE de 6 de marzo).

Cuarto. Por la Dirección General de Personal se adoptarán cuantas medidas e instrucciones se hagan necesarias para el desarrollo de esta Orden.

Quinto. Contra la presente Orden podrán los interesados interponer recurso de reposición ante la Consejería de Educación y Ciencia en el plazo de un mes a partir del día siguiente a su publicación en el Boletín Oficial de la Junta de Andalucía, de conformidad con lo establecido en el artículo 126 de la Ley de Procedimiento Administrativo.

Sevilla, 20 de marzo de 1989.

ANTONIO PASCUAL ACOSTA
Consejero de Educación y Ciencia

ORDEN de 20 de marzo de 1989, por la que se nombran con carácter definitivo, funcionarios en prácticas a los opositores que han superado las fases del concurso-oposición convocado por la Orden de 25 de marzo de 1988, para ingreso en el Cuerpo de Profesores de Entrada de Escuelas de Artes Aplicadas y Oficios Artísticas.

Ilmo. Sr.:

Habiéndose convocado por Orden de la Consejería de Educación y Ciencia de 25 de marzo de 1988 (BOJA de 1 de abril) pruebas selectivas para la provisión de plazas situadas en la Comunidad Autónoma de Andalucía en el Cuerpo de Profesores de Entrada de Escuelas de Artes Aplicadas y Oficios Artísticos esta Consejería ha tenido o bien disponer:

Primero. Nombrar con carácter definitivo, funcionarios en fase de prácticas de los Cuerpos antes citados a los opositores que superaron la fase del concurso-oposición y que figuraban en el Anexo IV de la Orden de 19 de agosto de 1988, nombrados provisionalmente funcionarios en prácticas por Orden de 19 de octubre de 1988 (BOJA de 4 de noviembre).

Segundo. El nombramiento como funcionario en prácticas surtiría efectos económicos y administrativos a partir de la fecha en que hayan tomado posesión en sus destinos provisionales.

Tercero. Aquellos opositores que ya estén prestando servicios remunerados en la Administración como funcionarios de carrera, interinos o personal laboral, deberán formular opción, si no ha sido efectuada ya, por la percepción de las remuneraciones durante el período de nombramiento como funcionarios en prácticas, de conformidad con lo previsto en el Real Decreto 456/86, de 10 de febrero (BOE de 6 de marzo).

Cuarto. Por la Dirección General de Personal se adoptarán cuantas medidas e instrucciones se hagan necesarios para el desarrollo de esta Orden.

Quinto. Contra la presente Orden podrán los interesados interponer recurso de reposición ante la Consejería de Educación y Ciencia en el plazo de un mes a partir del día siguiente a su publicación en el Boletín Oficial de la Junta de Andalucía, de conformidad

con lo establecido en el artículo 126 de la Ley de Procedimiento Administrativo.

Sevilla, 20 de marzo de 1989

ANTONIO PASCUAL ACOSTA
Consejero de Educación y Ciencia

ORDEN de 20 de marzo de 1989, por la que se nombran con carácter definitivo, funcionarios en prácticas a los opositores que han superado las fases del concurso-oposición convocado por la Orden de 25 de marzo de 1988, para ingreso en el Cuerpo de Profesores Agregados de Escuelas Oficiales de Idiomas.

Ilmo. Sr.:

Habiéndose convocada por Orden de la Consejería de Educación y Ciencia de 25 de marzo de 1988 (BOJA de 1 de abril) pruebas selectivas para la provisión de plazas situadas en la Comunidad Autónoma de Andalucía en el Cuerpo de Profesores Agregados de Escuelas Oficiales de Idiomas esta Consejería ha tenido a bien disponer:

Primero. Nombrar con carácter definitivo, funcionarios en fase de prácticas de los Cuerpos antes citados a los opositores que superaron la fase del concurso-oposición y que figuraban en el Anexo VIII de la Orden de 19 de agosto de 1988, nombrados provisionalmente funcionarios en prácticas por Orden de 19 de octubre de 1988 (BOJA de 4 de noviembre).

Segundo. El nombramiento como funcionario en prácticas surtirá efectos económicos y administrativos a partir de la fecha en que hayan tomado posesión en sus destinos provisionales.

Tercero. Aquellos opositores que ya estén prestando servicios remunerados en la Administración como funcionarios de carrera, interinos o personal laboral, deberán formular opción, si no ha sido efectuada ya, por la percepción de las remuneraciones durante el período de nombramiento como funcionarios en prácticas, de conformidad con lo previsto en el Real Decreto 456/86, de 10 de febrero (BOE de 6 de marzo).

Cuarto. Por la Dirección General de Personal se adoptarán, cuantas medidas e instrucciones se hagan necesarios para el desarrollo de esta Orden.

Quinto. Contra la presente Orden podrán los interesados interponer recurso de reposición ante la Consejería de Educación y Ciencia en el plazo de un mes a partir del día siguiente a su publicación en el Boletín Oficial de la Junta de Andalucía, de conformidad con lo establecido en el artículo 126 de la Ley de Procedimiento Administrativo.

Sevilla, 20 de marzo de 1989

ANTONIO PASCUAL ACOSTA
Consejero de Educación y Ciencia

ORDEN de 20 de marzo de 1989, por la que se nombran con carácter definitivo, funcionarios en prácticas a los opositores que han superado las fases del concurso-oposición convocado por la Orden de 25 de marzo de 1988, para ingreso en el Cuerpo de Profesores Auxiliares de Conservatorios de Música, Declamación y Escuela Superior de Canto.

Ilmo. Sr.:

Habiéndose convocado por Orden de la Consejería de Educación y Ciencia de 25 de marzo de 1988 (BOJA de 1 de abril) pruebas selectivas para la provisión de plazas situadas en la Comunidad Autónoma de Andalucía en el Cuerpo de Profesores Auxiliares

de Conservatorios de Música, Declamación y Escuela Superior de Canto, esta Consejería ha tenido a bien disponer:

Primero. Nombrar con carácter definitivo, funcionarios en fase de prácticas de los Cuerpos antes citados a los opositores que superaron la fase del concurso-oposición y que figuraban en el Anexo VII de la Orden de 19 de agosto de 1988, nombrados provisionalmente funcionarios en prácticas por Orden de 19 de octubre de 1988 (BOJA de 4 de noviembre).

Segundo. El nombramiento como funcionario en prácticas surtirá efectos económicos y administrativos a partir de la fecha en que hayan tomado posesión en sus destinos provisionales.

Tercero. Aquellos opositores que ya estén prestando servicios remunerados en la Administración como funcionarios de carrera, interinos o personal laboral, deberán formular opción, si no ha sido efectuada ya, por la percepción de las remuneraciones durante el período de nombramiento como funcionarios en prácticas, de conformidad con lo previsto en el Real Decreto 456/86, de 10 de febrero (BOE de 6 de marzo).

Cuarto. Por la Dirección General de Personal se adoptarán, cuantas medidas e instrucciones se hagan necesarias para el desarrollo de esta Orden.

Quinto. Contra la presente Orden podrán los interesados interponer recurso de reposición ante la Consejería de Educación y Ciencia en el plazo de un mes a partir del día siguiente a su publicación en el Boletín Oficial de la Junta de Andalucía, de conformidad con lo establecido en el artículo 126 de la Ley de Procedimiento Administrativo.

Sevilla, 20 de marzo de 1989

ANTONIO PASCUAL ACOSTA
Consejero de Educación y Ciencia

ORDEN de 20 de marzo de 1989, por la que se nombran con carácter definitivo, funcionarios en prácticas a los opositores que han superado las fases del concurso-oposición convocado por la Orden de 25 de marzo de 1988, para ingreso en el Cuerpo de Maestros de Taller de Escuelas de Artes Aplicadas y Oficios Artísticos.

Ilmo. Sr.:

Habiéndose convocado por Orden de la Consejería de Educación y Ciencia de 25 de marzo de 1988 (BOJA de 1 de abril) pruebas selectivas para la provisión de plazas situadas en la Comunidad Autónoma de Andalucía en el Cuerpo de Maestros de Taller de Escuelas de Artes Aplicadas y Oficios Artísticos esta Consejería ha tenido a bien disponer:

Primero. Nombrar con carácter definitivo, funcionarios en fase de prácticas de los Cuerpos antes citados a los opositores que superaron la fase del concurso-oposición y que figuraban en el Anexo V de la Orden de 19 de agosto de 1988, nombrados provisionalmente funcionarios en prácticas por Orden de 19 de octubre de 1988 (BOJA de 4 de noviembre).

Segundo. El nombramiento como funcionario en prácticas surtirá efectos económicos y administrativos a partir de la fecha en que hayan tomado posesión en sus destinos provisionales.

Tercero. Aquellos opositores que ya estén prestando servicios remunerados en la Administración como funcionarios de carrera, interinos a personal laboral, deberán formular opción, si no ha sido efectuada ya, por la percepción de las remuneraciones durante el período de nombramiento como funcionarios en prácticas, de conformidad con lo previsto en el Real Decreto 456/86, de 10 de febrero (BOE de 6 de marzo).

Cuarto. Por la Dirección General de Personal se adoptarán, cuantas medidas e instrucciones se hagan necesarias para el desarrollo de esta Orden.

Quinto. Contra la presente Orden podrán los interesados interponer recurso de reposición ante la Consejería de Educación y Ciencia en el plazo de un mes a partir del día siguiente a su publicación en el Boletín Oficial de la Junta de Andalucía, de conformidad con lo establecido en el artículo 126 de la Ley de Procedimiento Administrativo.

Sevilla, 20 de marzo de 1989

ANTONIO PASCUAL ACOSTA
Consejero de Educación y Ciencia

RESOLUCION de 16 de febrero de 1989, de la Universidad de Málaga, por la que se nombra profesora de lo misma, a doña María Amalia Cobalea Vico.

En virtud de los concursos convocados por Resolución de la Universidad de Málaga de 1 de junio de 1988 (BOE del 24.6.88) y de conformidad con las propuestas elevadas por las Comisiones designadas para juzgar los citados concursos,

Este Rectorado, en uso de las atribuciones conferidas por el art. 42 de la Ley 11/83 de 25 de agosto de Reforma Universitaria, ha resuelto nombrar Profesora Titular de Escuela Universitaria de la Universidad de Málaga, con los emolumentos que según las disposiciones vigentes le corresponden a:

D^a María Amalia Cobalea Vico, en el área de conocimiento de Matemática Aplicado, adscrita al Departamento de Matemática Aplicada, Estadística e Investigación Operativa y Análisis Matemático.

Málaga, 16 de febrero de 1989. — El Rector, José María Martín Delgado.

RESOLUCION de 16 de febrero de 1989, de la Universidad de Málaga, por la que se nombran profesores titulares de Universidad, a doña Josefina Oliván Sánchez y a don Vicente Granados Cabezas y profesor titular de Escuela Universitaria a don Carlos Enrique Florán Fazio.

En virtud de los concursos convocados por Resolución de la Universidad de Málaga, de 18 de febrero de 1988 (BOE del 12 de marzo de 1988) y de conformidad con las propuestas elevadas por las Comisiones designadas para juzgar los citados concursos,

Este Rectorado, en uso de las atribuciones conferidas por el art. 42 de la Ley 11/1983, de 25 de agosto, de Reforma Universitaria, ha resuelto nombrar, con los emolumentos que según las disposiciones vigentes les corresponden a:

PROFESORES TITULARES DE UNIVERSIDAD

D^a Josefina Oliván Martínez, en el Área de Conocimiento de Medicina, adscrita al Departamento de Medicina.

D. Vicente Granados Cabezas, en el Área de Conocimiento de Economía Aplicado, adscrita al Departamento de Economía Aplicado (Política Económica).

PROFESORES TITULARES DE ESCUELAS UNIVERSITARIAS

D. Carlos Enrique Florán Fazio, en el Área de Conocimiento de Ingeniería Eléctrica; adscrita al Departamento de Ingeniería Eléctrica y Tecnología Electrónica.

Málaga, 16 de febrero de 1989. El Rector, José María Martín Delgado.

3. Otras disposiciones

CONSEJERIA DE GOBERNACION

ORDEN de 21 de marzo de 1989, por la que se subvenciona la operación de crédito controida por lo Diputación Provincial de Huelva, con el Banco de Crédito Local para financiar obras municipales incluidas en conciertos con el INEM y afectas al PER. 1988.

Por lo Excmo. Diputación Provincial de Huelva, de conformidad con el Decreto 217/1988, de 24 de mayo, por lo que se regula la concesión de subvenciones por esta Consejería a las Diputaciones Provinciales que durante el ejercicio de 1988, contraigan deudas con el Banco de Crédito Local de España, para financiar Obras Municipales incluidas en conciertos con el INEM y afectas al PER, se ha solicitado de esta Consejería la correspondiente subvención al amparo de lo establecido en el art. 4º del Decreto citado y, de acuerdo con los Convenios suscritos entre la Junta de Andalucía, el Banco de Crédito Local de España y las Diputaciones Provinciales y, entre la Junta de Andalucía y la Excmo. Diputación Provincial de Huelva.

La documentación remitida por dicha Entidad Provincial, a la que une las Certificaciones y acuerdos pertinentes, acreditan reunir los requisitos exigidos por el Decreto 217/1988, de 24 de mayo.

En su virtud, teniendo en cuenta las facultades que me confiere el art. 6º del Decreto mencionado y de conformidad con lo establecido por el art. 44.4, de la Ley 6/1983, del Gobierno y la Administración de esta Comunidad Autónoma:

DISPONGO

1º. Subvencionar de acuerdo con la solicitado por la Excmo. Diputación Provincial de Huelva, las cantidades que en concepto de amortización de capital, intereses y comisión, tenga que abonar al Banco de Crédito Local de España dicha Diputación, por los Proyectos y en la cuantía de capital del préstamo concertado, que se indico seguidamente:

Corporación Local	Aportación INEM	Subv. Diput. Materiales	Capital Subv. J.A.
ALMONASTER LA REAL	2.376.000	884.000	686.515
ALOSNO	3.251.583	2.225.791	1.728.549
ARCOBE	12.217.038	4.043.727	3.140.358
CAÑAVERAL DE LEON	3.891.300	344.700	267.694
HIGUERA DE LA SIERRA	3.104.441	1.054.517	818.938
PATERNA DEL CAMPO	2.694.981	1.340.000	1.040.644
VILLALVA DEL ARCOR	2.632.032	1.246.968	968.395
VILLARRASA	1.970.216	985.108	765.035
TOTAL	32.137.591	12.124.811	9.416.128

2º. El Crédito concedido a la Excmo. Diputación Provincial de Huelva por el Banco de Crédito Local de España, subvencionado por la Junta de Andalucía en su 77,66%, se concierta por un período de amortización de trece años y uno de carencia, a un interés de 10,50% más el 0,40% de comisión.

3º. Los desajustes que se produjeren en la aprobación parcial de estos Proyectos Municipales, quedarán normalizadas en la valoración definitiva que de los mismos se hagan, conforme con el art. 3º en relación con el 2º y siguientes del Decreto 217/1988, de 24 de mayo, y cuya observancia ha de tenerse en cuenta por la Excmo. Diputación.

4º. Esta Orden, además de su publicación en el BOJA, será comunicada a la Excmo. Diputación Provincial de Huelva y al Banco de Crédito Local de España a los efectos consiguientes.

Sevilla, 21 de marzo de 1989

MANUEL GRACIA NAVARRO
Consejero de Gobernación

ORDEN de 21 de marzo de 1989, por la que se subvenciona la operación de crédito contraída por la Diputación Provincial de Jaén, con el Banco de Crédito Local para financiar obras municipales incluidas en conciertos con el INEM y afectas al PER, 1988.

Por la Excm. Diputación Provincial de Jaén, de conformidad con el Decreto 217/1988, de 24 de mayo, por la que se regula la concesión de subvenciones por esta Consejería a las Diputaciones Provinciales que durante el ejercicio de 1988, contraigan deudas con el Banco de Crédito Local de España, para financiar Obras Municipales incluidas en conciertos con el INEM y afectas al PER, se ha solicitado de esta Consejería la correspondiente subvención al amparo de lo establecido en el art. 4.º del Decreto citado y, de acuerdo con los Convenios suscritos entre la Junta de Andalucía, el Banco de Crédito Local de España y las Diputaciones Provinciales y, entre la Junta de Andalucía y la Excm. Diputación Provincial de Jaén.

La documentación remitida por dicha Entidad Provincial, a la que une las Certificaciones y acuerdos pertinentes, acreditan reunir los requisitos exigidos por el Decreto 217/1988, de 24 de mayo.

En su virtud, teniendo en cuenta las facultades que me confiere el art. 6.º del Decreto mencionado y de conformidad con lo establecido por el art. 44.4, de la Ley 6/1983, del Gobierno y la Administración de esta Comunidad Autónoma:

DISPONGO

1.º Subvencionar de acuerdo con lo solicitado por la Excm. Diputación Provincial de Jaén, las cantidades que en concepto de amortización de capital, intereses y comisión, tenga que abonar al Banco de Crédito Local de España dicha Diputación, por los Proyectos y en la cuantía de capital del préstamo concertado, que se indica seguidamente:

Corporación Local	Aportación INEM	Subv. Diput. Materiales	Capital Subv. J.A.
ARJONILLA	1.696.345	805.858	625.829
BEGIJAR	2.371.309	1.126.371	874.740
BENATAE	500.000	237.500	184.443
CARCHELES	500.000	237.500	184.442
CHILIEVAR	4.600.000	2.185.000	1.696.871
FUERTE DEL REY	1.023.634	486.226	377.603
HINOJARES	600.000	285.000	221.331
LOPERA	3.763.074	1.787.460	1.388.141
MANCHA REAL	500.000	237.500	184.443
FORCUNA	2.000.000	828.400	643.535
FUERTE SEGURA, LA	1.048.129	497.861	386.639
SABOTE	2.200.000	1.045.000	811.547
TORRES DE ALBANCHEZ	500.000	237.500	184.443
TOTAL	21.302.691	9.997.176	7.763.807

2.º El Crédito concedido a la Excm. Diputación Provincial de Jaén por el Banco de Crédito Local de España, subvencionado por la Junta de Andalucía en su 77,66%, se concierta por un período de amortización de trece años y uno de carencia, a un interés de 10,50% más el 0,40% de comisión.

3.º Los desajustes que se produjeren en la aprobación parcial de estos Proyectos Municipales, quedarán normalizados en la valoración definitiva que de los mismos se hagan, conforme con el art. 3.º en relación con el 2.º y siguientes del Decreto 217/1988, de 24 de mayo, y cuya observancia ha de tenerse en cuenta por la Excm. Diputación.

4.º Esta Orden, además de su publicación en el BOJA, será comunicada a la Excm. Diputación Provincial de Jaén y al Banco de Crédito Local de España a los efectos consiguientes.

Sevilla; 21 de marzo de 1989

MANUEL GRACIA NAVARRO
Consejero de Gobernación

ORDEN de 21 de marzo de 1989, por la que se subvenciona la operación de crédito contraída por la Diputación Provincial de Málaga, con el Banco de Crédito Local para financiar obras municipales incluidas en conciertos con el INEM y afectas al PER, 1988.

Por la Excm. Diputación Provincial de Málaga, de conformidad con el Decreto 217/1988, de 24 de mayo, por la que se regula la concesión de subvenciones por esta Consejería a las Diputaciones Provinciales que durante el ejercicio de 1988, contraigan deudas con el Banco de Crédito Local de España, para financiar Obras Municipales incluidas en conciertos con el INEM y afectas al PER, se ha solicitado de esta Consejería la correspondiente subvención al amparo de lo establecido en el art. 4.º del Decreto citado y, de acuerdo con los Convenios suscritos entre la Junta de Andalucía, el Banco de Crédito Local de España y las Diputaciones Provinciales y, entre la Junta de Andalucía y la Excm. Diputación Provincial de Málaga.

La documentación remitida por dicha Entidad Provincial, a la que une las Certificaciones y acuerdos pertinentes, acreditan reunir los requisitos exigidos por el Decreto 217/1988, de 24 de mayo.

En su virtud, teniendo en cuenta las facultades que me confiere el art. 6.º del Decreto mencionado y de conformidad con lo establecido por el art. 44.4, de la Ley 6/1983, del Gobierno y la Administración de esta Comunidad Autónoma:

DISPONGO

1.º Subvencionar de acuerdo con lo solicitado por la Excm. Diputación Provincial de Málaga, las cantidades que en concepto de amortización de capital, intereses y comisión, tenga que abonar al Banco de Crédito Local de España dicha Diputación, por los Proyectos y en la cuantía de capital del préstamo concertado, que se indica seguidamente:

Corporación Local	Aportación INEM	Subv. Diput. Local Materiales	Capital Subv. J.A.
ALMEDA	1.000.000	250.000	194.150
ALCAUCIN	1.000.000	250.000	194.150
ALGATOCIN	1.500.000	375.000	291.225
ALHAIURIN EL GRANDE	5.000.000	1.250.000	970.750
ALHAIUR	1.500.000	375.000	291.225
ALMARGEN	1.500.000	375.000	291.225
ALOZAINA	1.500.000	375.000	291.225
ALPANDEIRE	1.500.000	375.000	291.225
ARCHEZ	1.000.000	250.000	194.150
ARCHIDONA	2.000.000	500.000	388.300
ARENAS	1.000.000	250.000	194.150
ARRIATE	1.500.000	375.000	291.225
ATAJATE	1.000.000	250.000	194.150
BENADALID	1.000.000	250.000	194.150
BENALAURIA	1.500.000	375.000	291.225
BENAMARGOSA	1.000.000	250.000	194.150
BENAMOCARRA	1.500.000	375.000	291.225
BENARRABA	1.000.000	250.000	194.150
BORGE, EL	1.500.000	375.000	291.225
CAMPILLOS	1.000.000	250.000	194.150
CANILLAS DE ACEITUNO	1.000.000	250.000	194.150
CANILLAS DE ALBAIDAS	1.000.000	250.000	194.150
CANETE LA REAL	5.000.000	1.250.000	970.750
CARTAJIMA	1.000.000	250.000	194.150
CARTAMA	6.000.000	1.500.000	1.164.900
COIN	4.000.000	1.000.000	776.600
COMARES	1.000.000	250.000	194.150
COMPETA	1.000.000	250.000	194.150
CUEVAS BAJAS	1.000.000	250.000	194.150
CUEVAS DEL BECERRO	2.500.000	625.000	485.375
CUEVAS DE SAN MARCOS	1.000.000	250.000	194.150
CUTAR	1.000.000	250.000	194.150
FARAJAN	1.000.000	250.000	194.150
FUENTE PIEDRA	2.500.000	625.000	485.375
GAUCIN	1.000.000	250.000	194.150
GÉNALGUACIL	1.500.000	375.000	291.225
HUMILLADERO	2.500.000	625.000	485.375
IGLUEJA	1.500.000	375.000	291.225
IZHATE	1.000.000	250.000	194.150
JIMERA DE LIBAR	1.000.000	250.000	194.150

JUBRIQUE	1.500.000	375.000	291.225
JUZCAR	1.000.000	250.000	194.150
HACHARAVIATA	1.000.000	250.000	194.150
MOCLINEJO	1.000.000	250.000	194.150
HOLLINA	2.500.000	625.000	485.375
MONTEJAQUE	1.500.000	375.000	291.225
PARAUTA	1.000.000	250.000	194.150
PERLANA	1.000.000	250.000	194.150
FUJERRA	1.000.000	250.000	194.150
RONDA	6.000.000	1.500.000	1.164.900
SALARES	1.000.000	250.000	194.150
SAYALONGA	1.000.000	250.000	194.150
SEDELLA	1.000.000	250.000	194.150
SIERRA DE YAGÜES	1.000.000	250.000	194.150
TEBA	2.500.000	625.000	485.375
VVA. DE ALGALDAS	1.000.000	250.000	194.150
VVA. DEL ROSARIO	1.500.000	375.000	291.225
VVA. DE TAPIA	1.500.000	375.000	291.225
VVA. DEL TRABUCCO	1.500.000	375.000	291.225
VIÑUELA	1.000.000	250.000	194.150
YUNQUERA	1.500.000	375.000	291.225
DIPUTACION	18.500.000		
TOTAL	117.500.000	24.750.000	19.220.850

Diputación Provincial de Sevilla, las cantidades que en concepto de amortización de capital, intereses y comisión, tenga que abonar al Banco de Crédito Local de España dicha Diputación, por los Proyectos y en la cuantía de capital del préstamo concertado, que se indica seguidamente:

Corporación Local	Aportación INEM	Subv. Diput. Materiales	Capital Subv. J.A.
BRENES	-----	2.592.131	2.013.049
GARCIBO, EL	4.000.000	2.000.000	1.553.200
GERENA	-----	659.512	512.177
HERRERA	-----	990.243	769.023
LUISIANA, LA	1.258.843	629.421	488.808
PEDRERA	18.863.202	9.431.601	7.324.581
PEÑAFLOR	4.000.000	2.000.000	1.553.200
REAL DE LA JARA, EL	-----	70.740	54.937
RODA DE ANDALUCIA, LA	13.904.400	6.952.200	5.399.079
UTRERA	-----	1.191.405	925.245
VELENCIA DE LA CONCEPCION	600.000	300.000	232.980
VVA. DEL ARISCAL	500.000	250.000	194.150
TOTAL	43.126.445	27.067.253	21.020.429

2º. El Crédito concedido a la Excm. Diputación Provincial de Málaga por el Banco de Crédito Local de España, subvencionado por la Junta de Andalucía en su 77,66%, se concierta por un período de amortización de trece años y uno de corencia, a un interés de 10,50% más el 0,40% de comisión.

3º. Los desajustes que se produjeren en la aprobación parcial de estos Proyectos Municipales, quedarán normalizados en la valoración definitiva que de los mismos se hagan, conforme con el art. 3º en relación con el 2º y siguientes del Decreto 217/1988, de 24 de mayo, y cuya observancia ha de tenerse en cuenta por la Excm. Diputación.

4º. Esta Orden, además de su publicación en el BOJA, será comunicado a la Excm. Diputación Provincial de Málaga y al Banco de Crédito Local de España a los efectos consiguientes.

Sevilla, 21 de marzo de 1989

MANUEL GRACIA NAVARRO
Consejero de Gobernación

2º. El Crédito concedido a la Excm. Diputación Provincial de Sevilla por el Banco de Crédito Local de España, subvencionado por la Junta de Andalucía en su 77,66%, se concierta por un período de amortización de trece años y uno de corencia, a un interés de 10,50% más el 0,40% de comisión.

3º. Los desajustes que se produjeren en la aprobación parcial de estos Proyectos Municipales, quedarán normalizados en la valoración definitiva que de los mismos se hagan, conforme con el art. 3º en relación con el 2º y siguientes del Decreto 217/1988, de 24 de mayo, y cuya observancia ha de tenerse en cuenta por la Excm. Diputación.

4º. Esta Orden, además de su publicación en el BOJA, será comunicado a la Excm. Diputación Provincial de Sevilla y al Banco de Crédito Local de España a los efectos consiguientes.

Sevilla, 21 de marzo de 1989

MANUEL GRACIA NAVARRO
Consejero de Gobernación

ORDEN de 21 de marzo de 1989, por la que se subvenciona la operación de crédito contraída por la Diputación Provincial de Sevilla, con el Banco de Crédito Local para financiar obras municipales incluidas en conciertos con el INEM y afectos al PER. 1988.

Por la Excm. Diputación Provincial de Sevilla, de conformidad con el Decreto 217/1988, de 24 de mayo, por lo que se regula la concesión de subvenciones por esta Consejería a las Diputaciones Provinciales que durante el ejercicio de 1988, contraigan deudas con el Banco de Crédito Local de España, para financiar Obras Municipales incluidas en conciertos con el INEM y afectas al PER, se ha solicitado de esta Consejería la correspondiente subvención al amparo de lo establecido en el art. 4º del Decreto citado y, de acuerdo con los Convenios suscritos entre la Junta de Andalucía, el Banco de Crédito Local de España y las Diputaciones Provinciales y, entre la Junta de Andalucía y la Excm. Diputación Provincial de Sevilla.

La documentación remitida por dicha Entidad Provincial, a la que una las Certificaciones y acuerdos pertinentes, acreditan reunir los requisitos exigidos por el Decreto 217/1988, de 24 de mayo.

En su virtud, teniendo en cuenta las facultades que me confiere el art. 6º del Decreto mencionado y de conformidad con lo establecido por el art. 44.4, de la Ley 6/1983, del Gobierno y la Administración de esta Comunidad Autónoma:

DISPONGO

1º. Subvencionar de acuerdo con lo solicitado por la Excm.

RESOLUCION de 17 de marzo de 1989, de la Dirección General de la Función Pública, por la que se anuncia la interposición del recurso contencioso-administrativo núm. 3803/88.

En cumplimiento de lo ordenado por la Sala de lo Contencioso-Administrativo de la Audiencia Territorial de Sevilla, comunicando la interposición del recurso contencioso-administrativo núm. 3803/88, interpuesto por Dº Ana María Vicent Zaragoza, contra la Resolución de la Consejería de Gobernación de la Junta de Andalucía, de 18 de febrero de 1987, por lo que se declara la jubilación anticipada de la recurrente a los 65 años, negándole el derecho a una indemnización y 10 de marzo de 1988, desestimatoria del Recurso de Reposición.

HE RESUELTO:

1. Anunciar la interposición del recurso contencioso-administrativo núm. 3.803/88.

2. Ordenar la publicación de la presente Resolución en el Boletín Oficial de la Junta de Andalucía, para que los interesados puedan comparecer ante la Sala con Abogado y Procurador, en el plazo de nueve días.

Sevilla, 17 de marzo de 1989.- El Director General, Jose Luis Roldón Murillo.

RESOLUCION de 17 de marzo de 1989, de la Dirección General de la Función Pública, por la que se anuncia la interposición del recurso contencioso-administrativo núm. 3905/88.

En cumplimiento de lo ordenado por la Sala de lo Contencioso-Administrativo de la Audiencia Territorial de Sevilla, comunicando la interposición del recurso contencioso-administrativo núm. 3905/88, interpuesto por El Consejo General de Colegios Oficiales de Farmacéuticos, contra el Decreto 291/1988, de 27 de septiembre, de la Consejería de Gobernación de la Junta de Andalucía, por el que se aprueba la relación de puestos de trabajo del Servicio Andaluz de Salud.

HE RESUELTO:

1. Anunciar la interposición del recurso contencioso-administrativo núm. 3905/88.

2. Ordenar la publicación de la presente Resolución en el Boletín Oficial de la Junta de Andalucía, para que los interesados puedan comparecer ante la Sala con Abogado y Procurador, en el plazo de nueve días.

Sevilla, 17 de marzo de 1989.- El Director General, Jose Luis Roldán Murillo.

RESOLUCION de 17 de marzo de 1989, de la Dirección General de la Función Pública, por la que se anuncia la interposición del recurso contencioso-administrativo núm. 294/89.

En cumplimiento de lo ordenado por la Sala de lo Contencioso-Administrativo de la Audiencia Territorial de Granada, comunicando la interposición del recurso contencioso-administrativo núm. 294/89, interpuesto por D. Mariano Mata Arriero, contra la Orden de la Consejería de Gobernación de 11 de noviembre de 1988, por la que se resuelve definitivamente el concurso de méritos para cubrir vacantes en la Administración de la Junta de Andalucía y la denegación presunta del recurso de reposición.

HE RESUELTO:

1. Anunciar la interposición del recurso contencioso-administrativo núm. 294/89.

2. Ordenar la publicación de la presente Resolución en el Boletín Oficial de la Junta de Andalucía, para que los interesados puedan comparecer ante la Sala con Abogado y Procurador, en el plazo de nueve días.

Sevilla, 17 de marzo de 1989.- El Director General, Jose Luis Roldán Murillo.

CONSEJERIA DE FOMENTO Y TRABAJO

RESOLUCION de 13 de marzo de 1989, de la Dirección General de Industria, Energía y Minas, por la que se autoriza la instalación de una línea A.T. 220 Kv. cuyo fin es conectar la subestación don Rodrigo (Alcalá de Guadaíra-Sevilla), o la red de 220 Kv.

Visto el expediente incoado por la Delegación de Fomento y Trabajo de Sevilla, a instancias de Compañía Sevillana de Electricidad, S.A., con domicilio en Sevilla, Avda. de la Borbolla, nº 5, solicitando autorización para instalar una línea de transporte de energía eléctrica o 220 Kv. y la declaración en concreto de utilidad pública de la misma, y cumplidos los trámites reglamentarios ordenados en el capítulo III del Decreto 2617/1966 sobre autorización de instalaciones eléctricas y en el capítulo III del Decreto 2619/1966 sobre expropiación forzosa y sanciones en materia de instalaciones eléctricas, Ley de 24.11.39, Decreto 1091/1981 y Decreto 4164/1982.

Esta Dirección General, a propuesta del Servicio de Energía ha resuelto:

Autorizar a Compañía Sevillana de Electricidad, S.A., el establecimiento de una línea de transporte de energía eléctrica a 220 Kv., cuyas características principales serán:

Línea Nº 1 a 220 Kv. a Subestación Don Rodrigo.
Origen: Apoyo 20-21 de línea 220 Kv. Dos Hermanas-Santiponce a Lancha.
Final: Subestación Don Rodrigo.
Términos municipales afectados: Alcalá de Guadaíra.
Tipo: Aérea Doble circuito.
Longitud en Km.: 6.100.
Tensión de servicio: 220 Kv.
Conductores: Al-ac. 454,5 m/m².
Apoyos: Metálicos.
Aisladores: Cadenas.

Declarar en concreto la utilidad pública de la instalación eléctrica que se autoriza a los efectos señalados en la Ley 10/1966 sobre expropiación forzosa y sanciones en materia de instalaciones eléctricas y en su Reglamento de aplicación aprobado por Decreto 2619/1966 de 20 de octubre.

Esta instalación no podrá entrar en servicio mientras no cuente el peticionario de la misma con la aprobación de su proyecto de ejecución, previo cumplimiento de los trámites que se señalan en el capítulo IV del citado Decreto 2617/1966 de 20 de octubre, debiendo solicitarse, la indicada aprobación, en un plazo máximo de 9 meses. Caso de no ser factible lo anteriormente expuesto se procederá por el peticionario de la autorización o cumplimentar lo que para concesión de prórrogas se ordena en el capítulo IV del Decreto 1775/1967 de 22 de julio.

Sevilla, 13 de marzo de 1989.- El Director General, Salvador Durbán Oliva.

RESOLUCION de 17 de marzo de 1989, de la Secretaría General Técnica, por la que se dispone el cumplimiento de la sentencia dictada en el recurso contencioso-administrativo núm. 822/86 interpuesto por la empresa Construcciones Moreno y Fernández, SA.

De orden delegada por el Excmo. Sr. Consejero de Fomento y Trabajo de la Junta de Andalucía, se publica para general conocimiento y cumplimiento en sus propios términos el Fallo de la Sentencia dictada con fecha 19 de enero de 1989 por la Audiencia Territorial de Granada en el Recurso Contencioso-Administrativo núm. 822/86 promovido por la Empresa Construcciones Moreno y Fdez. (Comofesal) sobre sanción cuyo pronunciamiento es del siguiente tenor.

FALLO

Desestimar la causa de inadmisibilidad por incompetencia territorial aducida por el Sr. Letrado del Gabinete Jurídico de la Junta de Andalucía y estimar el recurso contencioso-administrativo interpuesto por la Procuradora D^a María Fidela Castillo Funes, en nombre y representación de la entidad «Construcciones Moreno y Fernández, S.A.», contra la Resolución de la Consejería de Trabajo y Seguridad Social de la Junta de Andalucía de 9 de mayo de 1986, por la que se desestimaba el recurso de alzada interpuesto por la actora, contra otra Resolución de la Dirección General de Trabajo de la citada Consejería, de fecha 14 de enero de 1986, por lo que se imponía a la mencionada recurrente una sanción de ciento cincuenta mil pesetas de multa por una falta grave de carácter laboral en grado máximo, en virtud de lo constatado en octa de infracción número T-1284/85 levantado en fecha 24 de septiembre de 1985, anulando la referido Resolución por no ser conforme o derecho, y dejando sin efecto la sanción impuesta con devolución de la cantidad satisfecha en su cumplimiento, sin hacer declaración sobre costas.

Sevilla, 17 de marzo de 1989, El Secretario General Técnico, Julio Alba Riesco.

RESOLUCION de 17 de marzo de 1989, de la Secretaría General Técnica, por la que se dispone el cumplimiento de la

sentencia dictada en el recurso contencioso-administrativo núm. 912/86 interpuesto por la empresa Unión Industrial y Agroganadera, SA.

De orden delegada por el Excmo. Sr. Consejero de Fomento y Trabajo de la Junta de Andalucía, se publica para general conocimiento y cumplimiento en sus propios términos el Fallo de la Sentencia dictada con fecha 3 de febrero de 1989 por la Audiencia Territorial de Granada en el Recurso Contencioso-Administrativo núm. 912/86 promovido por la Empresa Unión Industrial y Agroganadera, S.A. sobre sanción cuyo pronunciamiento es del siguiente tenor:

FALLO

Desestimar el recurso contencioso-administrativo interpuesto por el Procurador D. Enrique Alameda Ureña, en nombre y representación de la Sociedad «Unión Industrial y Agro-Ganadero S.A.» (Uniaso), contra la Resolución de la Consejería de Trabajo y Seguridad Social de la Junta de Andalucía de 8 de julio de 1986, que desestimando el recurso de alzado interpuesto contra otra de la Dirección General de Trabajo de 8 de enero de 1985, imponiendo a la recurrente una sanción de multa en cuantía de 470.000 ptos., por una infracción de carácter laboral, en grado máximo, de conformidad con lo propuesto en el acta de infracción núm. ST-1 277/85, confirmando el referido acto por ser ajustado a derecho, sin hacer declaración sobre costas.

Sevilla, 17 de marzo de 1989.— El Secretario General Técnico, Julio Alba Riesco.

RESOLUCION de 17 de marzo de 1989, de la Secretaría General Técnica, por la que se dispone el cumplimiento de la sentencia dictada en el recurso contencioso-administrativo núm. 1173/86 interpuesto por la empresa Hoteles Mallorquines Asociados, S.A.

De orden delegada por el Excmo. Sr. Consejero de Fomento y Trabajo de la Junta de Andalucía, se publica para general conocimiento y cumplimiento en sus propios términos el Fallo de la Sentencia dictada con fecha 17 de febrero de 1989 por la Audiencia Territorial de Granada en el Recurso Contencioso-Administrativo núm. 1173/86 promovido por la Empresa Hoteles Mallorquines Asociados, S.A. sobre sanción cuyo pronunciamiento es del siguiente tenor:

FALLO

Estimar el recurso contencioso-administrativo interpuesto por la Procuradora D^a. M^a Jesús Cadenas González en la representación acreditada de «Hoteles Mayorquines Asociados S.A.» contra Resolución de 20 de septiembre de 1986, de la Dirección General de Trabajo de la Consejería de Trabajo y Seguridad Social de la Junta de Andalucía que en el Recurso de Alzada núm. 283/86, confirmó lo de 19 de marzo de 1986 de la Delegación Provincial en Málaga de la expresada Consejería, que en Expediente 2961/85 impuso la sanción de cien mil pesetas a la empresa recurrente por infracción laboral, cuyos actos administrativos se anulan por no ser conformes o derecho, sin expresa imposición de costas.

Sevilla, 17 de marzo de 1989.— El Secretario General Técnico, Julio Alba Riesco.

RESOLUCION de 17 de marzo de 1989, de la Secretaría General Técnica, por la que se dispone el cumplimiento de la sentencia dictada en el recurso contencioso-administrativo núm. 992/86 interpuesto por la empresa Bankinter, SA.

De orden delegada por el Excmo. Sr. Consejero de Fomento y Trabajo de la Junta de Andalucía, se publica para general conocimiento y cumplimiento en sus propios términos el Fallo de la Sentencia dictada con fecha 10 de febrero de 1989 por la Audiencia Territorial de Granada en el Recurso Contencioso-Administrativo núm. 992/86 promovido por la Empresa Bankinter, S.A. sobre sanción cuyo pronunciamiento es del siguiente tenor:

FALLO

Desestimar el recurso contencioso-administrativo interpuesto por el Procurador D. Rafael García Valdecasas Ruiz en nombre y representación de «Bankinter, S.A.», contra la Resolución de la Dirección General de Trabajo y Seguridad Social de la Junta de Andalucía de 9 de julio de 1986, por la que, confirmando otra anterior, se imponía a la recurrente la sanción de cien mil pesetas de multa por una infracción grave de carácter laboral apreciado en grado máximo; confirmando el mencionado acto por ser ajustado a Derecho sin hacer declaración sobre costas.

Sevilla, 17 de marzo de 1989.— El Secretario General Técnico, Julio Alba Riesco.

CONSEJERIA DE AGRICULTURA Y PESCA

ORDEN de 16 de febrero de 1989, por la que se otorga a la Cofradía de Pescadores de Estepona una subvención para la realización de muestras en los caladeros de Moluscos Bivalvos de las provincias marítimas de Málaga y Algeciras.

El día 7 de febrero actual, por Resolución del Director General de Pesca se prohibía la captura y venta en lonja de moluscos bivalvos en la Bahía de Algeciras, prohibición que se hizo extensivo a las provincias marítimas de Algeciras y Málaga por Resolución del 10 de febrero.

Esta decisión se adoptó como consecuencia de los resultados de lo analítico realizado por la Dirección General de Atención Primaria y Promoción de la Salud, sobre determinadas muestras de moluscos bivalvos y por el Instituto Español de Oceanografía, detectándose la presencia de toxina p.s.p. tonto en las especies citadas como en el agua.

A partir de esta prohibición, se hace necesario programar una campaña de seguimiento y control de la presencia de esta toxina con la finalidad de poseer la información puntual adecuada.

La Dirección General de Pesca no dispone en la actualidad de la infraestructura y el equipamiento adecuado para que tanto la Dirección General de Atención Primaria y Promoción de la Salud como el Instituto Español de Oceanografía puedan realizar las tomas de muestras precisas.

A la vista de ello se considera que la solución más adecuada es otorgar una subvención a una Cofradía de Pescadores del litoral para que se encargue de facilitar los medios materiales y personales necesarios, estimándose que quien mejor puede cumplir con este fin es la Cofradía de Pescadores de Estepona por encontrarse ubicada entre Algeciras y Málaga, y disponer de puerto adecuado y de las embarcaciones apropiados.

Por todo ello, he tenido a bien disponer:

Artículo 1º

Se concede a la Cofradía de Pescadores de Estepona una subvención de ochocientas mil pesetas (800.000 ptos.) que se considera específico en razón de su objeto dado que se destina a sufragar los gastos de los muestreos periódicos que realicen en las provincias marítimas de Málaga y Algeciras con la finalidad de desarrollar una campaña de seguimiento y control de la presencia p.s.p. en los moluscos bivalvos del litoral de ambas provincias.

Artículo 2º

La Cofradía de Pescadores deberá fletar o armar una embarcación apropiada para realizar los muestreos y que estará a disposición de la Dirección General de Pesca o de los funcionarios que ésta designe para el cumplimiento de su cometido.

Artículo 3º

El precio por salida a la mar para realizar muestreos será el que resulte de la oferta que la Cofradía de Pescadores haga a las embarcaciones de su demarcación que cumplan los requisitos, sin que en ningún caso pueda superar el precio máximo de 800.000 ptas., por 10 de salidas por mes, durante dos meses.

Artículo 4º

La Cofradía de Pescadores recibirá el 30% de la subvención total una vez publicada la presente Orden en el Boletín Oficial de la

Junto de Andalucía y efectuará los pagos al titular de la embarcación por salidas realizadas a la mar. El resto de la subvención se hará efectiva, por resolución del Director General de Pesca, previa presentación de facturas y certificación del Secretario de la Cofradía de Pescadores de Estepona de las salidas realizadas.

Artículo 5º

Lo presente Orden entrará en vigor el día de su publicación en el Boletín Oficial de la Junta de Andalucía.

Sevilla, 16 de febrero de 1989

MIGUEL MANAUTE HUMANES
Consejero de Agricultura y Pesca

ORDEN de 6 de marzo de 1989, por lo que se aprueba el Plan de Obras de la finca Lagar de Gálvez, término municipal de Vélez Málaga (Málaga), 3ª fase.

Para completar la racionalización de la explotación de la finca «Lagar de Gálvez», en el término municipal de Vélez Málaga (Málaga), el Instituto Andaluz de Reforma Agraria ha redactado al amparo del artículo 137 apartado 2 del Reglamento para la ejecución de la Ley de Reforma Agraria, aprobado por Decreto 402/1986, de 30 de diciembre, (BOJA núm. 4 de 20 de enero de 1987), la tercera fase del Plan de Obras de la reseñada finca, en las que se incluyen las mejoras que resultan necesario realizar a los efectos del cumplimiento de los fines señalados en los artículos 15, párrafo 6º y 53 de la Ley 8/1984, de 3 de julio, de Reforma Agraria, relativos a la asignación de tierras públicas.

En su virtud, a propuesta del Instituto Andaluz de Reforma Agraria,

DISPONGO:

Primero

Se aprueba el Plan de Obras de la finca «Lagar de Gálvez», término municipal de Vélez Málaga (Málaga) redactado por el Instituto Andaluz de Reforma Agraria.

Segundo

1. Con arreglo a lo dispuesto en el Capítulo III, Sección I del Título III del Reglamento para la Ejecución de la Ley de Reforma Agraria se clasifican las obras a efectuar como de interés privado.

Mientras dure la concesión administrativa de las tierras, esa clasificación de obras sólo producirá efectos respecto de la contabilidad patrimonial del I.A.R.A.

2. De acuerdo con lo establecido en el artículo 173 del citado Reglamento, la parte reintegrable del valor de las obras únicamente se tendrá en cuenta durante la vigencia de la concesión administrativa, a los efectos de determinación del canon de la misma.

3. La relación de obras a realizar aparece recogida en el anejo de esta Orden.

Tercero

Se faculta al Presidente del Instituto Andaluz de Reforma Agraria para dictar cuantas resoluciones se precisen para la ejecución y desarrollo de esta Orden:

Sevilla, 6 de marzo de 1989

MIGUEL MANAUTE HUMANES
Consejero de Agricultura y Pesca

ANEJO

OBRAS QUE SE INCLUYEN EN EL PLAN

Almacén para manipulación de productos hortofrutícolas de 35 x 15 m².

Cámara frigorífica para productos hortofrutícolas de 20 x 8 x 4, 25 m³.

CONSEJERIA DE SALUD Y SERVICIOS SOCIALES

RESOLUCION de 23 de febrero de 1989, del Instituto Andaluz de Salud Mental, por lo que se regula la concesión de subvenciones a personas, entidades y asociaciones, sin ánimo de lucro, para la realización de actividades.

El IASAM, de acuerdo con los programas de actuación recogidos en el presupuesto, y dentro del límite presupuestario señalado en el mismo, convoca por medio de la presente resolución la concesión de subvenciones a entidades y asociaciones sin ánimo de lucro, para la realización de actividades no reguladas en la Resolución del IASAM de fecha 30.3.87 (BOJA de 15.5.87), relacionadas directamente con las competencias que tiene asignadas este Instituto.

En base a ello, y en uso de las atribuciones que tengo concedidas, Resuelvo:

Primero: Se regula mediante la presente norma la concesión de subvenciones que soliciten Asociaciones y Entidades sin ánimo de lucro cuya actividad esté relacionada directamente con las competencias, objetivos y finalidades del Instituto Andaluz de Salud Mental.

Segundo: Las solicitudes de subvención se dirigirán al Instituto Andaluz de Salud Mental y deberán adjuntar los siguientes documentos:

1. Acreditación de la personalidad del solicitante tanto sea éste persona física como jurídica.
2. Memoria detallada de lo actividad a realizar, así como presupuesto económico de la misma.

Tercero. Las entidades o asociaciones que obtengan subvención, deberán justificar la realización de la actividad y el cumplimiento de las obligaciones de carácter fiscal que les correspondan, a tenor de lo dispuesto en el art. 22 de la Ley 10/1988.

Sevilla, 23 de febrero de 1989. - El Director Gerente, Ladislao Lora Palma.

CONSEJERIA DE EDUCACION Y CIENCIA

ORDEN de 13 de marzo de 1989, sobre Corrección de errores de la Orden de 7 de junio de 1988, por la que se autoriza la ampliación de dos unidades de Preescolar al Centro Docente Privado de Educación General Básica Escuelas Profesionales de la Sagrada Familia y San Luis, de El Puerto de Santa María (Cádiz).

Advertidos errores en la Orden de la Consejería de Educación y Ciencia de fecha 7 de junio de 1988 (BOJA núm. 52 de 5 de julio de 1988) por la que se concedía la ampliación de 2 unidades de Preescolar (Párvulos) al Centro Privado de Educación General Básica «Escuelas Profesionales de la Sagrada Familia y San Luis» de El Puerto de Santa María (Cádiz), procede su rectificación en los términos siguientes:

En la página nº 2.963, segunda columna, donde dice: «... domicilio en Plaza en Elías Ahujo nº 1 ...»; debe decir: «...domicilio en Avda. San Luis Ganzaga nº 1 ...».

En la página nº 2.963, segunda columna, donde dice: «... con código 11004507 ...» debe decir: «... con código 11004349...».

Sevilla, 13 de marzo de 1989

ANTONIO PASCUAL ACOSTA
Consejero de Educación y Ciencia

CONSEJERIA DE CULTURA

ORDEN de 21 de marzo de 1989, por lo que se establecen los programas de formación de las Escuelas de Tiempo Libre y animación sociocultural en la Comunidad Autónoma Andaluza.

La creciente demanda de agentes socioculturales que realicen su

actividad en diversos ámbitos y sectores de la sociedad andaluza, ha tenido como consecuencia el desarrollo de iniciativas de formación de diverso tipo, tanto desde los sectores públicos como privados. La necesidad de regular estas iniciativas y situarlas en un marco institucional y normativo, llevó a la Junta de Andalucía, en atribución de sus competencias, a la elaboración y publicación del Decreto 239/1987, de 30 de septiembre (BOJA núm. 92, de 6 de noviembre de 1987) por el que se regulaban las Escuelas de Tiempo Libre y Animación Sociocultural en la Comunidad Autónoma Andaluza.

Como desarrollo del citado Decreto, en cumplimiento de lo dispuesto en su Artículo 10 y en orden a hacer posible el reconocimiento de las Escuelas según lo estipulado en el Artículo 4, resulta necesario establecer los programas básicos que habrán de ser impartidos desde las Escuelas que deseen ser reconocidas oficialmente. Es asimismo conveniente fijar unos criterios mínimos en relación con la duración total de los cursos y de cada una de sus fases, así como establecer los medios adecuados para velar por el cumplimiento de las normas.

Con esta normativa básica se pretende unificar los aspectos esenciales de los planes de formación de las Escuelas de Tiempo Libre y Animación Sociocultural, de modo que la homologación de los Diplomas responda a una real homogeneidad formativa, a la vez que velar por la calidad de las enseñanzas impartidas, en orden a una mejor cualificación profesional de los agentes que van a intervenir en los diversos ámbitos y sectores sociales de la Comunidad Autónoma Andaluza.

En su virtud, por la facultad que me confiere la Disposición Final Primera del Decreto 239/87, de 30 de septiembre, y en cumplimiento de lo establecido en su Artículo 10, por iniciativa de la Dirección General de Juventud y previo informe de la Secretario General Técnica.

DISPONGO:

Artículo 1.

1. Se establecen los Programas Oficiales de los cursos de formación de Monitores de Tiempo Libre, Animadores Socioculturales y Directores Técnicos en Animación, que deberán ser impartidos por las Escuelas de Tiempo Libre y Animación Sociocultural oficialmente reconocidas.

2. Los programas a que se refiere el apartado anterior se estructuran en fases formativas y bloques temáticos que se desarrollarán teniendo en cuenta los criterios mínimos que se detallan en la presente Orden.

3. El desarrollo pormenorizado de las fases formativas y los bloques temáticos corresponde a las Escuelas, las cuales elaborarán su programa educativo de acuerdo con las disposiciones vigentes, sus propias exigencias y objetivos, las necesidades de sus alumnos y los recursos disponibles.

Artículo 2. Fases y contenidos de los programas para la formación de monitores de Tiempo Libre y animadores socioculturales.

Cada uno de los cursos correspondientes a estos dos niveles formativos contará con las siguientes fases y contenidos generales:

a) Fase de formación teórica presencial.

Corresponde a esta fase el desarrollo de los bloques pedagógicos que se citan a continuación, cuyos contenidos específicos y duración se detallan en el Anexo I de la presente orden:

Bloque 1: Animación sociocultural y pedagogía.

Bloque 2: El hombre, la sociedad y la cultura.

Bloque 3: Gestión y recursos.

Bloque 4: Especialización.

Bloque 5: Técnicas.

El contenido de estos bloques será impartido siguiendo una metodología pedagógica activa, que implique la participación permanente del alumno en el proceso formativo. Por su carácter optativo y de especialización, la elección de los cursos, seminarios y talleres de los bloques 4 y 5 deberá estar dirigida por un tutor.

b) Fase de formación práctica.

Se desarrollará con posterioridad a la fase de formación teórica, en los ámbitos y sectores correspondientes a la especialización elegida por el alumno. Tendrá, para cada nivel, la duración mínima y las características que se indican en el Anexo I. En cualquier caso, la elección del lugar y las condiciones de la fase de formación práctica, serán fijados de acuerdo entre el alumno y su tutor, quien deberá hacer un seguimiento puntual de la misma. Las personas o instituciones responsables de los lugares acordadas para la realización de esta fase práctica deberán tener, asimismo, un papel activo en su desarrollo, que se plasmará en la evaluación que deben hacer, al finalizar las prácticas, de la actividad del alumno.

c) Memoria-proyecto de fin de curso.

Cada alumno redactará, una vez concluidas las dos fases formativas anteriores, una memoria proyecta relativa a una acción de intervención sociocultural adecuada al nivel de formación cursado y a la especialización elegida. Deberá tener en cuenta tanto los objetivos generales y específicos de la acción proyectada, como la localización de los recursos necesarios, las fases de la realización y la gestión.

Artículo 3. Fases y contenidos del programa para la formación de Directores Técnicos en Animación.

El curso de formación de Directores Técnicos en Animación se desarrollará de acuerdo con las siguientes fases y contenidos:

a) Fase de formación teórica presencial.

Cada Escuela deberá presentar su Programa específico de formación de Directores Técnicos en Animación, siguiendo los criterios mínimos de contenidos y duración que se especifican en el Anexo I y atendiendo a la formación global y específica de los alumnos.

b) Fase de formación práctica.

Se desarrollará con posterioridad a la fase de formación teórica, y se llevará a cabo en estrecha colaboración entre el alumno y su tutor, y tendrá la duración mínima que se establece en el Anexo I de la presente Orden. Previamente a su realización, el alumno deberá presentar una memoria en la que expondrá los objetivos que se propone y el modo de alcanzarlos, en el ámbito o institución específico en el que se vaya a desarrollar.

c) Memoria-proyecto fin de curso.

Cada alumno presentará, una vez concluidas las dos fases anteriores, una memoria-proyecto de un plan global de intervención sociocultural o de gestión cultural. En esta memoria el alumno deberá mostrar su capacitación para diseñar y llevar a cabo las acciones encomendadas a los Directores Técnicos en Animación.

Artículo 4: Duración de las fases formativas.

Los fases de formación de Monitores de Tiempo Libre, Animadores Socioculturales y Directores Técnicos en Animación a que hacen referencia los Artículos 2 y 3 de la presente Orden, tendrán la duración mínima que a continuación se indica:

a) Monitores de Tiempo Libre.

Fase teórica presencial: 195 horas.

Fase de formación práctica: 100 horas.

b) Animadores Socioculturales

Fase teórica presencial: 450 horas.

Fase de formación práctica: 150 horas.

c) Directores Técnicos en Animación

Fase teórica presencial: 750 horas.

Fase de formación práctica: 250 horas.

El tiempo dedicado a la fase de formación teórica presencial será dividido entre los distintos bloques pedagógicos que la forman de acuerdo con las duraciones mínimas que se especifican en el Anexo I.

El 60% de la duración total de la fase teórica presencial deberá ser cursado en la Escuela que organice el curso, pudiéndose completar el resto de la formación mediante cursos impartidos desde otras instituciones docentes oficialmente reconocidas. A este efecto, las Escuelas reconocidas deberán presentar, además de los requisitos previstos en el Artículo 11 del Decreto 239/1987 de la Consejería de Cultura, una memoria explicativa de los criterios a seguir en la homologación y convalidación de los cursos, especificando los centros docentes cuyos cursos vayan a ser considerados válidos para la formación de los alumnos.

Artículo 5. De la Supervisión.

La Dirección General de Juventud articulará y dotará los medios necesarios de supervisión de la actividad docente y administrativa de las Escuelas de Tiempo Libre y Animación Sociocultural legítimamente reconocidas, con objeto de velar por el cumplimiento de la normativa vigente y asesorar en lo referente a los aspectos tanto pedagógicos como administrativos.

DISPOSICION TRANSITORIA

Los programas oficiales de las Escuelas de Tiempo Libre y Animación Sociocultural se establecen de forma experimental, por un período de tres años, transcurridos los cuales, si se considerase oportuno, se procedería a su revisión. Durante el transcurso de los mismos, las Escuelas reconocidas podrán remitir a la Dirección General de Juventud las propuestas que consideren pertinentes para la modificación o actualización de estas normas.

DISPOSICION FINAL

La presente Orden entrará en vigor el día siguiente de su publicación en el Boletín Oficial de la Junta de Andalucía.

Sevilla, 21 de marzo de 1989

JAVIER TORRES VELA
Consejero de Cultura

ANEXO I

PROGRAMA BASICO PARA LA OBTENCION DEL DIPLOMA DE MONITOR DE TIEMPO LIBRE

1. FASE DE FORMACION TEORICA PRESENCIAL

Bloque 1: Animación sociocultural y pedagogía

1.1. La animación sociocultural.

1.1.1. Concepto, ámbitos y objetivos de la animación sociocultural.

1.1.2. Desarrollo de los programas de animación: planificación, métodos y evaluación.

1.1.3. Tipología de los animadores socioculturales.

1.1.4. El monitor de tiempo libre.

1.2. Pedagogía del ocio y del tiempo libre.

1.2.1. El proceso educativo.

1.2.2. La educación no formal.

1.2.3. Técnicas e instrumentos para la educación en el tiempo libre.

Bloque 2: El hombre, la sociedad y la cultura.

2.1. Fundamentos individuales y colectivos de la conducta.

2.1.1. Evolución psicosocial del individuo: fases y características.

2.1.2. El proceso de socialización y la formación de los grupos.

2.1.3. La dinámica de los grupos humanos.

2.1.4. Psicología del ocio y el tiempo libre.

2.2. El hombre y la cultura.

2.2.1. El análisis antropológico de la conducta.

2.2.2. Cultura y sociedad.

2.2.3. El tiempo libre como variable cultural.

2.3. Cultura y sociedad en Andalucía.

2.3.1. Aspectos fundamentales de la cultura andaluza.

2.3.2. Estructura social de Andalucía.

2.3.3. La Andalucía rural y la Andalucía urbana.

2.3.4. Variables socioculturales en el uso del tiempo libre en Andalucía.

2.4. Técnicas e instrumentos para el estudio del entorno sociocultural.

2.4.1. El análisis sociocultural del entorno.

2.4.2. Aproximación a las técnicas de investigación sociocultural.

Bloque 3: Gestión y recursos.

3.1. Legislación y política sociocultural.

3.1.1. Normativa de intervención sociocultural en la Comunidad Autónoma.

3.1.2. Instituciones y recursos para el tiempo libre en Andalucía.

3.2. La gestión de las actividades de tiempo libre.

3.2.1. Financiación y administración de actividades de tiempo libre.

3.2.2. Necesidades infraestructurales para el desarrollo de actividades.

Bloque 4: Especialización.

El bloque de especialización tiene como objetivo proporcionar al alumno los conocimientos, recursos e instrumentos necesarios para trabajar en ámbitos de intervención específicos (barrios urbanos, población rural, penitenciarios, salud, medio ambiente, turismo, gestión cultural, etc.) y sectores sociales determinados (niños y jóvenes, tercera edad, minorías étnicas, toxicómanos, sectores marginales, etc.). Este bloque deberá ser cursado con carácter obligatorio por todos los alumnos, siendo libre tanto la especialización por la que se opte como la especialidad que cada Escuela desee ofrecer en sus cursos.

En cualquier caso, el Bloque de Especialización deberá contar en su programación con los siguientes contenidos:

a) Aspectos específicos relacionados con los problemas de animación e intervención sociocultural en el ámbito o sector social objeto de la especialización.

b) Aspectos psicológicos y socioculturales del ámbito o sector social de que se trate.

c) Recursos y gestión de actividades para el desarrollo de programas específicos de intervención.

A efectos del reconocimiento o que hace referencia el Decreto 239/1987, de 30 de septiembre, las Escuelas deberán presentar el desarrollo puntual de los programas correspondientes a las diversas especializaciones que deseen importar.

Bloque 5. Técnicas.

Este bloque, de carácter complementario y fundamentalmente práctico, tiene como objetivo proporcionar a los alumnos una serie de instrumentos que les capaciten para un mejor desarrollo de las actividades de animación sociocultural.

Los alumnos deberán elegir los talleres, de entre aquéllos que se ofrezcan para cada una de las especialidades, de acuerdo con el tutor del curso.

Duración de la fase teórica presencial.

La duración de la fase de formación teórica presencial será de un mínimo de 195 horas distribuidas de la siguiente manera:

Bloque 1: 35 horas.

Bloque 2: 20 horas.

Bloque 3: 15 horas.

Bloque 4: 35 horas.

Bloque 5: 90 horas.

Esta fase podrá ser cursada como máximo a lo largo de dos cursos académicos.

2. FASE DE FORMACION PRACTICA

Cada alumno realizará, una vez concluida la formación teórica, una fase de prácticas en la que desarrollará las tareas propias de los monitores de tiempo libre en el ámbito o sector de especialización cursado. El lugar de realización de la fase de formación práctica será elegido por el alumno, de acuerdo con su tutor, de entre aquéllos con los que la Escuela haya concertado para este fin.

La duración de la fase de formación práctica no será inferior a 100 horas y tendrá que realizarse dentro de los doce meses siguientes a la finalización de la fase de formación teórica presencial. Al finalizar esta fase de formación, el alumno deberá presentar un informe sobre las actividades realizadas y los resultados obtenidos.

3. MEMORIA. PROYECTO DE FIN DE CURSO

En el plazo de un año, después de terminada la fase de formación teórica, y no después de seis meses desde la finalización de las prácticas, el alumno deberá presentar una memoria-proyecto relativa a una acción de intervención sociocultural apropiada al ámbito o sector de especialización elegido, y acorde con el nivel de capacitación del Diploma que pretende obtener. Esta memoria será dirigida por el tutor del alumno y su evolución corresponde a una comisión nombrada a tal efecto por la Escuela.

PROGRAMA BASICO PARA LA OBTENCION DEL DIPLOMA DE ANIMADOR SOCIOCULTURAL

1. FASE DE FORMACION TEORICA PRESENCIAL

Bloque 1: Animación sociocultural y pedagogía.

1.1. Animación sociocultural

1.1.1. Fundamentos teóricos y metodológicos de la animación sociocultural.

1.1.2. Modelos de intervención sociocultural.

1.1.3. Objeto y objetivos de la animación sociocultural.

1.1.4. Los ámbitos de la animación sociocultural.

1.1.5. Los agentes de la intervención sociocultural: los animadores y la comunidad.

1.1.6. El equipo de animación sociocultural: tipos y funciones.

1.1.7. Planificación, desarrollo y evaluación de los programas de animación sociocultural.

1.1.8. La intervención sociocultural en Andalucía.

1.2. Pedagogía y didáctica de la animación sociocultural.

1.2.1. El proceso educativo: educación formal-educación no formal.

1.2.2. Alternativas pedagógicas o la educación formal.

1.2.3. Los grupos como medio educativo: dinámica y técnicas pedagógicas.

1.2.4. La educación de adultos.

1.2.5. La educación en los ámbitos de conducta desviada.

1.2.6. El medio sociocultural en el proceso educativo.

BLOQUE 2: EL HOMBRE, LA SOCIEDAD Y LA CULTURA

- 2.1. Psicología y animación sociocultural.
 - 2.1.1. Fundamentos psicosociales de la animación sociocultural.
 - 2.1.2. Evolución psicológica del individuo: fases y características.
 - 2.1.3. Relaciones interpersonales: adaptación y conflicto.
 - 2.1.4. Psicología de los grupos humanos.
 - 2.1.5. Conducta normal y conducta desviada: bases psicoculturales de la desviación.
- 2.2. La cultura de los grupos humanos.
 - 2.2.1. Naturaleza, cultural y sociedad.
 - 2.2.2. El sistema sociocultural.
 - 2.2.3. Niveles de integración e identidad sociocultural.
 - 2.2.4. Dinámica de los sistemas socioculturales.
 - 2.2.5. Cultural rural y cultura urbana.
 - 2.2.6. Cultural normal y cultura desviada.
 - 2.2.7. Marginación social y cultural.
- 2.3. Sociedad y cultura en Andalucía.
 - 2.3.1. Antecedentes históricos de la Andalucía de hoy.
 - 2.3.2. Estructura demográfica y socioeconómico de Andalucía.
 - 2.3.3. La cultural andaluza.
 - 2.3.4. La cultura de la emigración.
 - 2.3.5. Minorías étnicas.
- 2.4. Técnicas e instrumentos para el estudio del entorno sociocultural.
 - 2.4.1. Función de la investigación en la animación sociocultural.
 - 2.4.2. Diseño de investigación en la comunidad.
 - 2.4.3. Métodos y técnicas de investigación social.

Bloque 3: Gestión y recursos.

- 3.1. Legislación y políticas socioculturales.
 - 3.1.1. Legislación sobre intervención sociocultural.
 - 3.1.2. Marcos institucionales para la intervención.
 - 3.1.3. Organismos e instituciones públicos de coordinación y participación en materia de intervención sociocultural.
 - 3.1.4. La cooperación internacional en la animación sociocultural.
- 3.2. Recursos para la animación sociocultural.
 - 3.2.1. Recursos humanos.
 - 3.2.2. Recursos materiales del equipo de animación sociocultural.
 - 3.2.3. Organización y administración.
 - 3.2.4. Gestión económica y contable.
 - 3.2.5. Infraestructura e instalaciones.

Bloque 4: Especialización.

El bloque de especialización tiene como objetivo proporcionar al alumno los conocimientos, recursos e instrumentos necesarios para trabajar en ámbitos de intervención específicos (barrios urbanos, población rural, penitenciarias, salud, medio ambiente, turismo, gestión cultural, etc.) y sectores sociales determinados (niños y jóvenes, tercera edad, minorías étnicas, toxicómanos, sectores marginados, etc.). Este bloque deberá ser cursado con carácter obligatorio por todos los alumnos, siendo libre tanto la especialización por la que se opte como la especialidad que cada Escuela desee ofrecer en sus cursos.

En cualquier caso, el Bloque de Especialización deberá contar en su programación con los siguientes contenidos:

- a) Aspectos específicos relacionados con los problemas de animación e intervención sociocultural en el ámbito o sector social objeto de la especialización.
- b) Aspectos psicológicos y socioculturales del ámbito o sector social de que se trate.
- c) Recursos y gestión de actividades para el desarrollo de programas específicos de intervención.

A efectos del reconocimiento a que hace referencia el Decreto 239/1987 de 30 de septiembre, las Escuelas deberán presentar el desarrollo puntual de los programas correspondientes a las diversas especializaciones que deseen impartir.

Bloque 5: Técnicas.

Este bloque, de carácter complementario y fundamentalmente práctico, tiene como objetivo proporcionar a los alumnos una serie de instrumentos que les capaciten para un mejor desarrollo de las actividades de animación sociocultural.

Estará formado por cursos monográficos, seminarios y talleres instrumentales que los alumnos elegirán de entre los que se ofrecen para cada especialidad, bajo la supervisión del tutor del curso. Los contenidos de estos cursos, seminarios y talleres deberán orientarse de modo que permitan al alumno disponer tanto de técnicas instrumentales específicas, como de los medios para planificar y gestionar actividades concretas en los ámbitos y sectores objeto de su especialización.

Duración de la fase teórica presencial.

La duración de la fase de formación teórica presencial no será inferior a 450 horas, repartidas entre los bloques pedagógicos, de la siguiente forma:

Bloque 1: 100 horas.

Bloque 2: 90 horas.

Bloque 3: 60 horas.

Bloque 4: 100 horas.

Bloque 5: 100 horas.

Esta fase podrá ser cursada en el plazo máximo de tres cursos académicos normales.

2. FASE DE FORMACION PRACTICA

Cada alumno realizará, una vez concluida la formación teórica, una fase de prácticas en la que desarrollará las tareas propias de los Animadores Socioculturales en el ámbito o sector de especialización cursado. El lugar de realización de la fase de formación práctica será elegido por el alumno, de acuerdo con su tutor, de entre aquéllos con los que la Escuela hayo concertado para este fin.

La duración de la fase de formación práctica no será inferior a 150 horas y tendrá que realizarse dentro de los doce meses siguientes a la finalización de la fase de formación teórica presencial. Al finalizar esta fase de formación, el alumno deberá presentar un informe sobre las actividades realizadas y los resultados obtenidos.

3. MEMORIA. PROYECTO DE FIN DE CURSO

En el plazo de un año, después de terminado la fase de formación teórica, y no después de seis meses desde la finalización de las prácticas, el alumno deberá presentar una memoria-proyecto relativa a una acción de intervención sociocultural apropiada al ámbito o sector de especialización elegido, y acorde con el nivel de capacitación del Diploma que pretende obtener. Esta memoria será dirigida por el tutor del alumno y su evaluación corresponde a una comisión nombrada a tal efecto por la Escuela.

**PROGRAMA BASICO PARA LA OBTENCION
DEL DIPLOMA DE DIRECTOR TECNICO EN ANIMACION**

1. FASE DE FORMACION TEORICA PRESENCIAL

El programa formativo correspondiente al curso de Director Técnico en Animación se articulará en base a cuatro bloques pedagógicos. El objetivo primordial de esta fase es proporcionar a los alumnos los conocimientos teóricos y técnicos que les permitan desempeñar las funciones que se señalan en el Anexo II de la presente Orden.

La denominación y el contenido mínimo de cada uno de estos bloques se detallan a continuación:

Bloque 1: Animación sociocultural y pedagogía.

En este bloque, que deberá proporcionar al alumno los fundamentos teóricos y metodológicos de la intervención sociocultural, se prestará especial atención a los siguientes contenidos:

Animación sociocultural.

Métodos de intervención social.

Desarrollo comunitario.

Pedagogía de la intervención sociocomunitaria.

Bloque 2: El hombre, la sociedad y la cultura.

Este bloque tiene como objetivo dotar al alumno de conceptos e instrumentos que le permitan comprender la conducta de los individuos y los grupos sociales, de modo que pueda orientar con efectividad los planes de intervención.

Deberá contemplar, como mínimo, las siguientes materias:

Fundamentos psicológicos de la conducta.

Teoría de la sociedad y la cultura.

Estructura socioeconómica de Andalucía.

La cultura andaluza.

Técnicas para la investigación social.

Bloque 3: Gestión y recursos.

Dadas las funciones que el Director Técnico en Animación debe desempeñar, este bloque tendrá un peso específico importante en el conjunto de la formación de los alumnos. Deberá contemplar especialmente las siguientes cuestiones:

Legislación y políticas socioculturales.

Diseño y planificación de programas.

Organización y gestión de programas.

Gestión económica y administrativa.

Bloque 4: Especialización.

En este bloque se ofrecerán cursos y seminarios que permitan al alumno desarrollar su actividad en un ámbito específico de intervención sociocomunitaria. Los cursos se centrarán en especializaciones tales como la intervención en los ámbitos rurales y urbano-industriales, sectores sociales marginados, o gestión cultural.

Duración de la fase teórica presencial.

La duración total de la fase de formación teórica presencial será de 750 horas lectivas, que podrán ser cursadas a lo largo de un máximo de tres cursos académicos. La distribución de las horas entre los bloques pedagógicos que forman el programa se hará a criterio de la Escuela, que deberá acompañar una memoria explicativa de la programación, a efectos de reconocimiento una homologación de diplomas.

2. FASE DE FORMACIÓN PRACTICA

Se desarrollará en los términos previstos en el Artículo 3 de la presente Orden y tendrá una duración mínima de 250 horas. Deberá realizarse en un plazo no superior a los 18 meses posteriores a la conclusión de la fase de formación teórica presencial. Su evaluación será llevada a cabo conjuntamente por un tutor y el responsable de la Institución en la que se desarrolla esta fase formativa. Dicha evaluación debe contemplar tanto el grado de satisfacción de los objetivos programados en la memoria inicial, como el desarrollo de su acción y la memoria final que presente.

3. MEMORIA-PROYECTO DE FIN DE CURSO

Finalizada la fase de formación práctica y transcurrido un plazo no superior a un año, el alumno presentará la memoria-proyecto a que hace referencia el Artículo 3 de esta Orden. En su realización deberá contar con la dirección de un tutor y su evaluación corresponde a una comisión nombrada a tal efecto por la Escuela.

ANEXO II

FUNCIONES Y TAREAS PARA LAS QUE DEBEN CAPACITAR LOS PROGRAMAS FORMATIVOS DE MONITORES DE TIEMPO LIBRE, ANIMADORES SOCIOCULTURALES Y DIRECTORES TECNICOS EN ANIMACION

MONITOR DE TIEMPO LIBRE

- Detectar las necesidades de intervención en el Tiempo Libre de un grupo reducido de personas conectándolo con su medio.
- Animar, dinamizar y facilitar el desarrollo de un grupo pequeño de personas.
- Diseñar, dirigir y ejecutar un taller o disciplina de su especialidad.
- Localizar recursos para el desarrollo de las actividades.
- Participar en un proyecto de animación general responsabilizándose de las tareas específicas que le son encomendadas.

ANIMADOR SOCIOCULTURAL

- Detectar las necesidades de intervención en una pequeña comunidad a grupo definido de población con características específicas.

b) Programar un proyecto de intervención en una pequeña comunidad o grupo definido de población.

c) Dirigir, ejecutar y evaluar acciones de animación en el ámbito señalado, actuando como responsable de un programa sectorial.

d) Localizar y generar recursos para el desarrollo de la intervención programada.

e) Coordinar el equipo de monitores que colaboren en el desarrollo del programa de intervención.

f) Participar en un equipo multidisciplinar que desarrolle una acción a gran escala.

DIRECTOR TECNICO DE ANIMACION

a) Investigar necesidades de intervención sociocomunitaria.

b) Diseñar, dirigir, coordinar y gestionar programas de intervención sociocultural multisectorial.

c) Evaluar la eficacia-eficiencia de los programas a medio y largo plazo.

d) Coordinar las actuaciones e intervención de equipos de animadores socioculturales que desarrollan un programa multisectorial.

e) Integrar los programas de intervención sociocultural en un plan de desarrollo comunitario amplio global.

f) Diseñar y llevar a cabo programas de dinamización cultural para amplios sectores de población.

g) Captar y gestionar recursos; llevar a cabo la elaboración y seguimiento del presupuesto, y el control de gasto.

ORDEN de 28 de marzo de 1989, por la que se amplía la subvención al Ayuntamiento de Jaén, con la cantidad de veintiséis millones novecientos ochenta mil novecientos noventa y dos pesetas, con destino a la ejecución del Programa Andalucía 92.

A tenor de lo dispuesto en la cláusula primera del Convenio de Cooperación entre la Junta de Andalucía y el Excmo. Ayuntamiento de Jaén, por el que se establece el alcance y desarrollo del Programa Andalucía 92 para la ciudad de Jaén, relativa a modificaciones parciales en materia presupuestaria, y en virtud de las atribuciones conferidas a la Comisión de Desarrollo y Seguimiento en la Cláusula Sexta, apartado 2º del citado Convenio, así como a lo establecido en el artículo 22-3 de la Ley 10/88 de 29 de diciembre del presupuesto de la Comunidad Autónoma de Andalucía para el ejercicio 89, en relación con el carácter específico de la subvención por razón de su objeto así como de las facultades que me otorgo por el artículo 10-b de la Ley General 5/83 de 19 de julio, de la Hacienda Pública de la Comunidad Autónoma de Andalucía, se resuelve:

Primero. Ampliar la subvención concedida por Orden de la Consejería de Cultura de 21 de febrero de 1989 en 26.980.992 ptas., con la finalidad de financiar la ejecución del Complejo Polideportivo «Lo Fuentezuelo» de Jaén.

Segundo. La presente subvención se concede en los mismos términos expresados en la citada Orden de la Consejería de Cultura de 21 de febrero del 89.

Tercero. La presente Orden se hará pública en el Boletín Oficial de la Junta de Andalucía para general conocimiento.

Sevilla, 28 de marzo de 1989

JAVIER TORRES VELA
Consejero de Cultura

4. Administración de Justicia

JUZGADO DE PRIMERA INSTANCIA NUM. CINCO DE SEVILLA

EDICTO (PP. 235/89).

Don Aníbal Ollero de Sierra, Ilmo. Sr. Mgdo. Juez de Primera Instancia cinco de Sevilla.

Hace saber: Que en el Expediente de Suspensión de Pagos, número 0141/85, de José Arreciado de Cos, y por Auto de esta

fecha, se ha decretado el estado de suspensión de pagos e insolvencia provisional de José Arreciado de Cos; y se ha convocado a los acreedores a la Junta General, que tendrá lugar en la Sala de Audiencia de este Juzgado, el próximo día tres de mayo, y hora de las diez, previniéndoles a los mismos que podrán concurrir personalmente o por medio de su representante con poder suficiente y se hace extensivo el presente a los Acreedores que no sean hallados en su domicilio cuando sean citados en la forma prevenida en el artículo 10 de la vigente Ley de Suspensión de Pagos.

Sevilla, 3 de marzo de 1989.- El Secretario.

JUZGADO DE PRIMERA INSTANCIA NUM. DOCE DE MADRID

EDICTO (PP. 309/89).

El Sr. Juez de Primera Instancia número 12 de Madrid, D^o Lourdes Ruiz de Gardejuela López en el procedimiento judicial sumario del artículo 131 de la Ley Hipotecaria, seguido en este Juzgado con el número 585/86 a instancia del Procurador Sr. Guinea Gauna en nombre y representación de Caja Postal de Ahorros sobre efectividad de un préstamo hipotecario, se ha acordado sacar a la venta en pública subasta, por término de veinte días, los bienes hipotecados que más abajo se describen, por el precio que para cada una de las subastas que se anuncian, se indica a continuación.

El remate tendrá lugar en la Sala Audiencia de este Juzgado, en los días y forma siguientes:

En primera subasta, el día 3 de octubre de 1989 a las 11 horas, por el tipo establecido en la escritura de hipoteca ascendente a dos millones seiscientos mil no admitiéndose posturas que no cubran dicho tipo.

En segunda subasta, caso de no haber posturas en la primera, ni haberse pedido la adjudicación en forma por el actor, el día 30 de octubre de 1989 a las 11 horas por el tipo del 75 por ciento de la primera, no admitiéndose posturas que no lo cubran.

En tercera y última subasta, si no hubo posturas en la segunda ni se pidió con arreglo a derecho la adjudicación por el actor, el día 13 de diciembre de 1989 a las 11 horas, sin sujeción a tipo.

Condiciones:

Primera. Para tomar parte en la subasta, deberán los licitadores consignar previamente en la Secretaría del Juzgado el 50 por ciento del tipo establecido en cada caso y en la tercera el 50 por ciento de la segunda.

Segunda. Desde el anuncio de la subasta hasta su celebración podrán hacerse por escrito posturas en pliego cerrado, depositando, para ello en la mesa del Juzgado, junto a o cuál, el importe de la consignación correspondiente a cada caso.

Tercera. Los autos y la certificación del Registro a que se refiere la regla 4 del artículo 131 de la Ley Hipotecaria, estarán de manifiesto en la Secretaría; se entenderá que todo licitador acepto como bastante la titulación y que las cargas o gravámenes anteriores y los preferentes, si los hubiere, al crédito del actor, continuarán subsistentes, entendiéndose que el rematante los acepta y queda subrogado en la responsabilidad de los mismos, sin destinarse a su extinción el precio del remate.

Cuarta. El remate podrá hacerse a calidad de ceder o tercero, y el precio del mismo habrá de consignarse dentro de los ocho días siguientes a la notificación de la aprobación del remate.

BIENES OBJETO DE SUBASTA

Viviendo letra D del piso 4, de la casa 1 del bloque 9, con acceso por el portal núm. 48 de la Avenida de Magdalena Sofía de Borat, en Mairena del Aljarafe (Sevilla). Tiene una superficie construida de 84,30 m² y útil de 73,48 m². Cuota de participación de 0,143 por ciento.

Inscrita en el Registro de la Propiedad núm. 2 de Sevilla al tomo 651, libro 72, folio 58, finca registral núm. 4.837 inscripción segunda.

Y para su publicación en BOP de Sevilla expido el presente en Madrid, a dieciocho de noviembre de mil novecientos ochenta y ocho.

JUZGADO DE PRIMERA INSTANCIA NUM. SIETE DE MADRID

EDICTO (PP. 310/89).

El Juzgado de Primera Instancia Número Siete de Madrid, hace saber: Que en procedimiento Judicial Sumario seguido con el n^o 591/1986-L., a instancia de la «Caja Postal de Ahorros», contra Don Ramón Dorada Sánchez y Doña Antonio Sánchez García, se ha acordado sacar a la venta la finca que después se describe en subasta pública. Previniéndose a los licitadores:

Que para celebrar la primera se ha señalada el día diecinueve de mayo de 1989, a las 10,30 horas; no admitiéndose posturas que no cubran el tipo de tasación, que se indica al final de la descripción.

En prevención de que no hubiere posturas, se señala segunda subasta para el día diecinueve de junio, a las 10,30 horas, con el tipo rebajado en un 25 por ciento.

Si también resultara desierta, se celebrará tercera subasta, sin sujeción a tipo, para la cual se señala el día diecinueve de julio, a las 10,30 horas.

Todas en la Sala de Audiencia de este Juzgado, sito en la Pza. de Castilla 1, planta 2^o.

Deberán consignar previamente en la mesa del Juzgado o en establecimiento destinado al efecto el 20 por ciento, por lo menos, del tipo inicial de tasación en la primera subasta; y del reducido de la segunda en ésta y en la tercera, en su caso, incluso si hacen las posturas por escrito en pliego cerrado.

Que los autos y la certificación del Registro a que se refiere la regla cuarta del artículo 131 de la Ley Hipotecaria están de manifiesto en Secretaría; y que se entenderá que todo licitador acepta como bastante la titulación.

Las cargas o gravámenes anteriores y los preferentes al crédito del actor continuarán subsistentes, entendiéndose que el rematante los acepta y queda subrogado en la responsabilidad de los mismos, sin destinarse a su extinción el precio del remate.

BIENES QUE SE SUBASTAN

«Número 179. Vivienda letra C. del piso 1^o, de la casa número 4 del Bloque 9, con acceso por el portal número 90, de la Avenida de Magdalena Sofía de Barat, en Mairena del Aljarafe (Sevilla). Consta de salón-comedor con terraza, tres dormitorios, cocina, cuarto de baño y aseo. Lindos: al Norte con fachada principal; al Oeste con vivienda D. de la misma planta, casa y bloque; al Sur con patio interior y vestíbulo de escalera, y al Este con vivienda D. de la misma planta de la casa 3 del mismo bloque. Tiene una superficie construida, incluida terraza de 77,79 m² y una superficie útil, medida según normas de la legislación de las viviendas sociales de 66,88 m². Le corresponde una cuota de participación en el valor total del inmueble del 0,126 por ciento. Inscrita en el Registro de la Propiedad número 2 de Sevilla al Tomo 651, Libro 72, folio 163, finca registral número 4.907, inscripción 1^a».

La finca hipotecada sale a pública subasta por el tipo de dos millones cuatrocientas mil pesetas, tasado en la escritura de constitución de hipoteca.

Y sirva también el presente edicto de notificación de los señalamientos de las subastas a los deudores Don Ramón Dorado Sánchez y Doña Antonia Sánchez García.

Y para su publicación en el «Boletín Oficial de la Junta de Andalucía», expido el presente en Madrid a tres de marzo de mil novecientos ochenta y nueve.— El Secretario.

5. Anuncios

5.1. Subastas y concursos de obras, suministros y servicios públicos

CONSEJERIA DE LA PRESIDENCIA

RESOLUCION de 16 de marzo de 1989, de la Agencia de Medio Ambiente, por la que se anuncia concurso público para la

contratación del suministro de setenta y dos vehículos, todo terreno y otros, para los Direcciones Provinciales (PD. 311/89).

La agencia de Medio Ambiente ha resuelto convocar la contra-

tación del suministro citado en el encabezamiento, cuya adjudicación será por lotes.

Presupuesto máximo: 110.425.000 ptas.

Plazo de entrega: dos meses.

Fianza provisional: 2% del presupuesto máximo del lote ofertado.

Los Pliegos de Prescripciones técnicas, de Cláusulas Administrativas Particulares, modelo de proposición y demás documentos se encontrarán de manifiesto en la Secretaría General de la A.M.A., sita en calle Laraña nº 4 - 5ª Planta, de Sevilla, donde podrán ser examinados por los interesados, de 9 a 14 horas durante el plazo de presentación de proposiciones.

Plazo de presentación de proposiciones: Finalizará el día 28 de abril a las 13 horas.

Lugar de presentación de proposiciones: En el Registro General de la A.M.A., sita en Sevilla, Avda. de la Palmera nº 1.

Documentación a presentar por los licitadores: Serán los siguientes documentos:

Sobre nº 1. «Documentación Administrativa», especificada en la cláusula 10.2.1. del Pliego de Condiciones Administrativas Particulares.

Sobre nº 2. «Circunstancias que servirán de base para la adjudicación», que serán expuestas como determino la cláusula 10.2.2. del Pliego de Condiciones Administrativas Particulares.

Sobre nº 3. «Proposición económica», que se ajustará al modelo anejo al Pliego de Condiciones Administrativas Particulares.

Apertura de proposiciones: Se realizará por la Mesa de Contratación a las 11 horas del día 5 de mayo de 1989, en la Sala de juntas, sita en la Avenida de la Palmera, nº 1 de Sevilla.

El presente anuncio y demás gastos de difusión del Concurso serán satisfechos por cuenta de los adjudicatarios.

Esta comunicación fue remitida al Diario Oficial de las Comunidades Europeas el 10.3.89.

Sevilla, 16 de marzo de 1989.- El Director, Tomás de Azcárate y Bang.

CONSEJERIA DE OBRAS PUBLICAS Y TRANSPORTES

RESOLUCION de 23 de febrero de 1989, de la Dirección General de Obras Hidráulicas, por la que se hace público la adjudicación definitiva de los contratos que se citan.

En cumplimiento de lo dispuesto en el artículo 38 de la Ley de Contratos del Estado y 119 de su Reglamento, se hace público por esta Consejería que se han adjudicado definitivamente los contratos siguientes:

Denominación: Modificación nº 1 del proyecto de construcción de los obras de la estación depuradora de aguas residuales de Churriana. Mejora del saneamiento de la ciudad de Granada.

Clave: 05.318.249/2121.

Empresa adjudicataria: Dragados y Construcciones, S.A.

Presupuesto de adjudicación: 141.676.813 ptas.

Denominación: Asistencia Técnica del Proyecto de Abastecimiento de agua de Tarifa. Sistema Almodóvar.

Clave: A5.311.642/0311.

Sistema de adjudicación: Contratación Directa.

Empresa adjudicataria: Clave.

Presupuesto de adjudicación: 8.819.160 ptas.

Denominación: Conducciones de abastecimiento integral de los núcleos de la comarca del Bajo Almonzora.

Clave: A6.304.628/2111.

Sistema de adjudicación: Concurso con trámite de admisión previa.

Empresa adjudicataria: Dragados y Construcciones S.A.

Presupuesto de adjudicación: 1.483.454.758 ptas.

Sevilla, 23 de febrero de 1989.- El Director General, Fermín Moral Cabeza.

RESOLUCION de 10 de marzo de 1989, de la Dirección General de Carreteras, por la que se anuncia la contratación de las obras que se indican por el sistema de subasta con admisión previa (PD. 315/89).

La Consejería de Obras Públicas y Transportes de la Comunidad Autónoma de Andalucía, ha resuelto anunciar a Subasta con Admisión Previa las obras que a continuación se especifican:

Clave: C-51021-0N4-9J (4-J-149).

Obra: «Acondicionamiento de la Carretera J.H-7048 de Villanueva del Arzobispo al Tranco de Beas, p.k. 5,2 al 26,0».

Presupuesto de contrata: 219.510.982 pesetas.

Plazo de ejecución: Dieciocho (18) meses.

Clasificación del contratista: Grupo A, B, G; Subgrupo: 2, 1, 6; Categoría: d, d, e.

Fianza provisional: 4.390.220 pesetas.

Exposición de expedientes:

El proyecto, Pliego de Cláusulas Administrativas Particulares y Técnicas, Cuadros Resúmenes y de Características y demás documentación estarán expuesto para su examen en la Delegación Provincial correspondiente y en la Dirección General de Carreteras de la Consejería de Obras Públicas y Transportes durante el plazo de presentación de proposiciones de 10 o 13 horas.

Plazo de presentación de proposiciones:

Comenzará el día de la publicación del presente anuncio y terminará el día 11 de mayo de 1989 a las trece horas.

Lugar de presentación de proposiciones:

En el Registro General de la Consejería de Obras Públicas y Transportes, sita en Plaza de la Contratación núm. 3 de Sevilla, en sobre cerrado o enviadas por correo dentro del plazo de admisión señalado. Cuando las proposiciones se envíen por correo, el empresario deberá justificar la fecha de imposición del envío en la oficina de Correo y anunciar al órgano de contratación lo remisión de la oferta mediante télex o telegrama en el mismo día, dirigidos al Registro General de la Consejería de Obras Públicas y Transportes sita en Plaza de la Contratación núm. 3 de Sevilla. Sin la concurrencia de ambos requisitos no será admitida la proposición si es recibida por el órgano de contratación con posterioridad a la fecha de terminación del plazo señalado en el anuncio. Transcurridos no obstante diez días naturales siguientes a la indicada fecha sin haberse recibido la proposición, ésta no será admitida en ningún caso.

Documentación a presentar:

Por cada obra se deberá presentar los siguientes documentos:

En el sobre nº 1 «Documentación administrativa», las señalados y en la forma que determina la cláusula 6.1.1. del Pliego de Cláusulas Administrativas Particulares específico de la obra.

En el sobre nº 2 «Criterios objetivos para la Admisión Previa», los documentos señalados y en la forma que se determina en la cláusula 6.1.2. del Pliego de Cláusulas Administrativas Particulares específico de la obra.

En el sobre nº 3, «Proposición Económica» con arreglo al modelo que se adjunta como Anejo 1 del Pliego de Cláusulas Administrativas Particulares de cada obra, y en la forma que determina su cláusula 6.1.3.

Los adjudicatarios de la obra, deberán presentar, además, cuando se les requiera para ello, los documentos que se señalen en la cláusula 6.4. del Pliego de Cláusulas Administrativas Particulares específico de la obra.

Apertura de proposiciones:

Se realizará por la Mesa de Contratación el día 23 de mayo de 1989, a las 11 horas, en la Sala del Edificio de la Plaza de la Contratación núm. 3 de Sevilla.

Declaraciones de urgencia:

El contrato de la obra de este anuncio ha sido declarado de urgencia a los efectos prevenidos en el artículo 26 de la Ley de Contratos del Estado.

Abono de los anuncios:

Los anuncios en Boletines Oficiales y prensa serán por cuenta de los adjudicatarios, a cuyos efectos se realizará el oportuno prorrateo.

Fecha de envío al D.O.C.E.:

Veintiocho, de marzo de 1989.

Sevilla, 10 de marzo de 1989.- El Director General, José Salgueiro Carmona.

RESOLUCION de 17 de marzo de 1989, de la Dirección General de Obras Hidráulicas, por la que se anuncia la contratación de las obras que se indican, por el sistema de subasta con trámite de admisión previa. (PD. 316/89).

La Consejería de Obras Públicas y Transportes de la Comunidad Autónoma de Andalucía, ha resuelto anunciar a subasta con trámite de admisión previa las obras que a continuación se especifican:

Clave: A5.323.659/2111.

Título: Ampliación del ramol Venta Illana - Higuera de Calatrava del abastecimiento del Queibrajano.

Presupuesto de contrata: 66.881.175 pesetas.

Plazo de ejecución: Seis (6) meses.

Clasificación requerida: Grupo E, Subgrupo 1, Categoría e.

Fianza provisional: 1.337.624 pesetas.

Clave: A5.314.629/2111.

Título: Ampliación de la conducción del abastecimiento de agua a Valenzuela.

Presupuesto de contrata: 41.413.180 pesetas.

Plazo de ejecución: Seis (6) meses.

Clasificación requerida: Grupo E, Subgrupo 1, Categoría e.

Fianza provisional: 828.264 pesetas.

Clave: A5.323.656/2111.

Título: Renovación de la red de saneamiento de Huelmo.

Presupuesto de contrata: 70.025.072 pesetas.

Plazo de ejecución: (6) meses.

Clasificación requerida: Grupo E, Subgrupo 1, Categoría e.

Fianza provisional: 1.400.501 pesetas.

Exposición de expedientes:

El proyecto, Pliego de Cláusulas Administrativas Particulares y Técnicas, Cuadros Resúmenes y de Características y demás documentación estarán expuestos para su examen en la Delegación Provincial correspondiente y en la Dirección General de Obras Hidráulicas de la Consejería de Obras Públicas y Transportes durante el plazo de presentación de proposiciones de 10 a 13 horas.

Plazo de presentación de proposiciones:

Comenzará el día de la publicación del presente anuncio y terminará el día 25 de abril de 1989 a las trece horas.

Lugar de presentación de proposiciones:

En el Registro General de la Consejería de Obras Públicas y Transportes, sita en Plaza de la Contratación núm. 3 de Sevilla, y sobre cerrado o enviadas por correo dentro del plazo de admisión señalado. Cuando las proposiciones se envíen por correo, el empresario deberá justificar la fecha de imposición del envío en la oficina de Correo y anunciar al órgano de contratación la remisión de la oferta mediante télex o telegrama en el mismo día, dirigidos al Registro General de la Consejería de Obras Públicas y Transportes sita en Plaza de la Contratación núm. 3 de Sevilla. Sin la concurrencia de ambos requisitos no será admitida la proposición si es recibida por el órgano de contratación con posterioridad a la fecha de terminación del plazo señalado en el anuncio. Transcurridos no obstante diez días naturales siguientes a la indicada fecha sin haberse recibida la proposición, ésta no será admitida en ningún caso.

Documentación a presentar:

Por cada obra se deberá presentar los siguientes documentos:

En el sobre nº 1 «Documentación administrativa», los señalados y en la forma que determina la cláusula 6.1.1. del Pliego de Cláusulas Administrativas Particulares específico de la obra.

En el sobre nº 2 «Criterios objetivos para la Admisión Previa», los documentos señalados y en la forma que se determina en la cláusula 6.1.2. del Pliego de Cláusulas Administrativas Particulares específico de la obra.

En el sobre nº 3, «Proposición Económica» con arreglo al modelo que se adjunta como Anejo 1 del Pliego de Cláusulas Administrativas Particulares de cada obra, y en la forma que determina su cláusula 6.1.3.

Los adjudicatarios de la obra, deberá presentar, además, cuando se les requiera para ello, los documentos que se señalen en la cláusula 6.4. del Pliego de Cláusulas Administrativas Particulares específico de la obra.

Apertura de proposiciones:

Se realizará por lo Mesa de Contratación el día 8 de mayo de 1989, a las 11 horas, en la Sala del Edificio de la Plaza de la Contratación núm. 3 de Sevilla.

Declaraciones de urgencia:

(Si procede). El contrato de las obras de este anuncio ha sido declarado de urgencia a los efectos previstos en el artículo 26 de la Ley de Contratos del Estado.

Abono de los anuncios:

Los anuncios en Boletines Oficiales y prensa serán por cuenta de los adjudicatarios, a cuyos efectos se realizará el oportuno prorrateo.

Sevilla, 17 de marzo de 1989.- El Director General, Fermín Maral Cabeza.

CORRECCION de errores al texto de la Resolución de 21 de febrero de 1989, de la Dirección General de Obras Hidráulicas, por la que se anuncia la contratación de la asistencia técnica para la ejecución de la dirección de obras de la Estación Depuradora de Aguas Residuales de Jerez de la Frontera (Cádiz). (A5.803.610/5811). (BOJA núm. 21, de 14.3.89). (PD. 317/89).

Advertido error en el texto de la Resolución remitida al BOJA y publicada con fecha 14 de marzo de 1989, procede se rectifique en el sentido siguiente:

Página 903:

Donde dice: «Plazo de ejecución: 29 meses».

Debe decir: «Plazo de ejecución: 26 meses».

Donde dice: «Apertura de proposiciones: Se realizará por la Mesa de Contratación el día 17 de abril de 1989...».

Debe decir: «Apertura de proposiciones: Se realizará por la Mesa de Contratación el día 8 de mayo de 1989...».

Sevilla, 16 de marzo de 1989

DIPUTACION PROVINCIAL DE SEVILLA

ANUNCIO. (PP. 280/89).

La Diputación Provincial de Sevilla, en cumplimiento de Acuerdo Plenario de 1 de febrero de 1989, convoca la siguiente licitación:

1) Objeto: La adquisición de siete autobombas forestales pesados con destino al Servicio Especial de Prevención y Extinción de Incendios (S.E.P.E.I.) de ésta Diputación.

2) Forma de adjudicación: Concurso público abierto.
Tipo de licitación: 42.000.000 ptas. (IVA incluido). Ofertas a la baja y con sujeción estricta al modelo que figura en éste anuncio.

3) Plazo de entrega: 90 días naturales a contar desde la fecha de entrega de los chasis por parte de la Dirección General de Protección Civil. De garantía: un año.

Lugar de entrega: Parque Móvil Provincial.

5) a. Dirección donde se pueden examinar o solicitar los Pliegos y documentos complementarios: Servicios Generales, Negociado de Contratación (Tfn.: 954-21 84 69 - 22 61 06) en Avda. de la Constitución, 24, Pasaje de los Seises, planta 1. de Sevilla.

b. Fecha límite para solicitar la documentación: 5.5.89.

c. Importe a abonar por la documentación: Gratuito.

6) a. Fecha límite de recepción de los proposiciones: 17.5.89.

b. Las Proposiciones se entregarán en el Registro General de Entrada de lo Excm. Diputación Provincial de Sevilla, sita en Plaza del Triunfo, 1, o por Carrea, en la forma establecida en el artículo 100 del Reglamento de Contratación del Estado.

c. Las proposiciones deberán ser redactadas en idioma español.

7) Apertura de proposiciones:
 a. Examen documentación exigida: La realizará la Mesa de Contratación.
 b. Apertura de proposiciones: Se realizará en acto público el día 19.5.89 en la Secretaría General de la Excma. Diputación Provincial de Sevilla, a las doce horas..

8) Fianzas: Provisional: 840.000 ptas.
 Definitiva: 1.680.000 ptas. Complementaria: 2.520.000 ptas.

9) Plazo durante el cual el licitador queda vinculada a su oferta: Tres meses.

10) Adjudicación: Se realizará por Concurso y se aplicarán los siguientes criterios para la selección de la oferta por orden de importancia decreciente:

Adaptación de la oferta a las prescripciones del presente Pliego.

Calidad de los materiales.
 Asistencia Técnica post-venta.
 Acorchamiento del plazo de entrega.
 Precio.

11) Documentación exigida: Las que figuran en el Pliego de Condiciones Económico-Administrativas. Tipo.

MODELO DE PROPOSICION

Don
 mayor de edad, vecino de, con domicilio en, con D.N.I. núm., en nombre propio
 fo en nombre y representación del
 con domicilio en
 calle, núm., enterado del anuncio publicado en el Boletín Oficial del Estado núm.
 de fecha
 y declarando conocer las bases y condiciones que han de regir en el Concurso para, las que acepta en todas sus partes, se compromete a efectuar el suministro de siete autobombas forestales pesadas con destino al Servicio Especial de Prevención y Extinción de Incendios en el importe de ptas. (en letras sin céntimos), en las condiciones señaladas en los Pliegos Técnicos y Económico-Administrativo.
 Tipo, en el plazo de días
 y ofreciendo un periodo de garantías de

Lugar, fecha y firma del proponente.

Este escrito irá dirigido al Ilmo. Sr. Presidente de la Excma. Diputación Provincial de Sevilla.

12) Reclamaciones: Dentro de los ocho días hábiles siguientes a la publicación de este anuncio en el Boletín Oficial de la Provincia de Sevilla, podrán interponerse reclamaciones contra el Pliego de Condiciones Técnicas, conforme al art. 122 del R.D. Legislativo 781/86 de 18 de abril.

13) Autorizaciones: No se precisan.

14) Fecha de envío del anuncio: Este anuncio ha sido enviado al D.O.C.E. el día 15 de marzo de 1989.

El importe de los anuncios relativos a este Concurso será de cuenta del adjudicatario.

Sevilla, 14 de marzo de 1989.- El Presidente, Miguel Angel Pina Menchén.

AYUNTAMIENTO DE SEVILLA. GERENCIA MUNICIPAL DE URBANISMO

ANUNCIO de subasta (PP. 313/89).

El Consejo de Gerencia, en sesión celebrada el 21 de diciembre

de 1988 aprobó la convocatoria de subasta pública con admisión previa para la adjudicación de las siguientes obras.

Proyecto: Rehabilitación de la Torre de la Plata y Edificio Anexo.
 Presupuesto de contrata: 47.059.496 Ptas.
 Fianza provisional: 941.190 ptas.
 Fianza definitiva: 1.882.380 Ptas.
 Clasificación: Grupa K. Subgrupo 7.
 Pagos: Por certificaciones de obras.
 Plazo de ejecución: Doce meses.

Durante el plazo de 8 días, contados a partir del siguiente al de la inserción de este anuncio en el Boletín Oficial de la Provincia, se encuentran expuestos los pliegos de condiciones que rigen la contratación en el Negociado de Gestión y Contratación, Sección de Gestión Administrativa, Departamento de Administración de la Gerencia Municipal de Urbanismo, sito en Plaza de la Encarnación número 24, 5ª planta, o efectos de posibles reclamaciones.

Asimismo, tanto el proyecto como la restante documentación técnica y económico-administrativa, podrán ser solicitados y examinados en las citadas oficinas, todos los días laborales, durante el plazo de presentación de proposiciones.

Presentación de proposiciones. Las proposiciones que deberán ser redactadas en castellano se presentarán en el Registro de la Gerencia Municipal de Urbanismo, sito en Plaza de la Encarnación núms. 24-26 planta baja, en horas de 9 a 13,30, durante el plazo de 20 días hábiles a contar desde el siguiente a la última publicación del anuncio en el Boletín Oficial de la Junta de Andalucía, Boletín Oficial de la Provincia o Boletín Oficial del Estado en su caso. En el supuesto de que las proposiciones las envíen por Correo a dicha dirección, deberá realizarse de conformidad con lo dispuesto en el artículo 100 del Reglamento General de Contratación, modificado por Real Decreto 2528/86, de 28 de noviembre, (Boletín Oficial del Estado de 12 de diciembre).

Apertura de proposiciones: Se realizará en acto público, que tendrá lugar en la Gerencia Municipal de Urbanismo a las 12 horas del tercer día hábil siguiente a aquél en que termine el plazo señalado para la presentación de proposiciones, salvo si recayese en sábado, en cuyo caso será el día siguiente hábil.

Documentación y Procedimiento. La documentación a presentar por los contratistas, así como el procedimiento se regirán por lo dispuesta en los pliegos de condiciones aprobados por el Consejo de Gerencia en sesión celebrada el 21 de diciembre de 1988. Se presentarán tres sobres sellados y firmados señalados con los números 1, 2 y 3 que contendrán:

Sobre número 1 (cerrado y lacrado): Título: Documentación administrativa. Su contenido será el señalado en el punto 6.1.1 de los mencionados pliegos.

Sobre número 2 (cerrado y lacrado): Título: Proposición económica. Su contenido será el señalado en el apartado 6.1.2. de los pliegos.

Sobre número 3 (cerrado y lacrado): Título: Criterios objetivos para la admisión previa. Su contenido será el especificado en el punto 6.1.3. de los pliegos de condiciones citados.

Mantenimiento obligatorio de la oferta: 3 meses.

Gastos exigibles al contratista: Los señalados en el pliego de cláusulas administrativas particulares.

Agrupación de empresas: En el supuesto de resultar adjudicataria una agrupación de empresas, ésta deberá constituirse en Escritura Pública.

MODELO DE PROPOSICION ECONOMICA

Don vecino de con domicilio

en teléfono y D.N.I. n°
 en nombre propio o en representación de
 lo que acredita en la forma prevista en los pliegos de cláusulas
 administrativas particulares, manifiesta lo siguiente:

a) Que está enterado del anuncio publicado en el Boletín Oficial
 de de fecha por el que se
 convoca subasta con trámite de admisión previa para

b) Que se encuentra de conformidad, se somete voluntariamen-
 te y acepta íntegramente el Pliego de Condiciones Técnicas de esta
 subasta y cuantas obligaciones que de éstos deriven, como concursante
 y como adjudicatario si lo fuese.

c) Declara bajo su responsabilidad que reúne todas y cada una
 de las condiciones exigidas para contratar con la Administración.

d) Acompaña los documentos exigidos en los pliegos de condi-
 ciones.

e) Se compromete a efectuar lo ofertado con sujeción a los
 requisitos y condiciones del Pliego por la cantidad de
 pesetas (en letra y cifras) incluido I.V.A., que representa una baja
 del% respecto al tipo de licitación.

(lugar, fecha y firma del proponente)

Lo que se hace público para general conocimiento

Sevilla, 14 de marzo de 1989.- El Gerente, Emilio Molina
 Lamothe.

5.2. Otros anuncios

CONSEJERIA DE LA PRESIDENCIA

*RESOLUCION de 16 de marzo de 1989, de la Dirección
 Provincial de la Agencia de Medio Ambiente de Huelva, por la
 que se somete a trámite de información pública el estudio de
 impacto ambiental del proyecto de planta de fabricación de
 ácidos organofosforados y sus sales, de Inquisur, S.A. del término
 municipal de Palos de la Frontera (Huelva).*

De acuerdo con lo establecido en el apartado 2 del artículo 3
 del Real Decreto Legislativo 1302/1986 de 28 de junio, de Evaluación
 de Impacto Ambiental y el artículo 17 del Real Decreto 1131/
 1988, de 30 de septiembre, por el que se aprueba el Reglamento
 para la ejecución de la disposición anteriormente citado, esta Direc-
 ción Provincial de la Agencia de Medio Ambiente de Huelva.

HA RESUELTO

Someter a información pública el Estudio de Impacto Ambiental
 de referencia durante 30 días hábiles, a partir del día siguiente de
 la publicación de la presente Resolución en el Boletín Oficial de la
 Junta de Andalucía, plazo durante el cual los interesados podrán
 formular las alegaciones que estimen convenientes. A tal efecto el
 Estudio de Impacto Ambiental del Proyecto «Planta de fabricación de
 ácidos organofosforados y sus sales» de INQUISUR, S.A., estará a
 disposición de los interesados, de 9,00 a 13,00 horas, de lunes a
 viernes en la Sección de Protección Ambiental de esta Dirección
 Provincial de la Agencia de Medio Ambiente, sita en Avenida Sanlúcar
 de Barrameda, 3 - 2º planta.

Huelva, 16 de marzo de 1989.- El Director, Domingo Avilo Fer-
 nández.

*RESOLUCION de 16 de marzo de 1989, de la Dirección
 Provincial de la Agencia de Medio Ambiente de Huelva, por la
 que se somete a trámite de información pública el estudio de
 impacto ambiental del proyecto de Ampliación de la Planta de
 Fenol-Cumeno-Acetona, de Ertisa, SA, del término municipal de
 Palos de la Frontera (Huelva).*

De acuerdo con lo establecido en el apartado 2 del artículo 3
 del Real Decreto Legislativo 1302/1986 de 28 de junio, de Evaluación
 de Impacto Ambiental y el artículo 17 del Real Decreto 1131/
 1988, de 30 de septiembre, por el que se oprobua el Reglamento
 para la ejecución de la disposición anteriormente citado, esta Direc-
 ción Provincial de la Agencia de Medio Ambiente de Huelva.

HE RESUELTO

Someter a información pública el Estudio de Impacto Ambiental
 de referencio durante 30 días hábiles, o partir del día siguiente de
 la publicación de la presente Resolución en el Boletín Oficial de la

Junta de Andalucía, plazo durante el cual los interesados podrán
 formular las alegaciones que estimen convenientes. A tal efecto el
 Estudio de Impacto Ambiental del Proyecto «Ampliación de la Planta
 de Fenol-Cumeno-Acetona» de Ertisa, S.A., estará a disposición de
 los interesados, de 9,00 a 13,00 horas, de lunes a viernes en la
 Sección de Protección Ambiental de esta Dirección Provincial de la
 Agencia de Medio Ambiente, sita en Avenida Sanlúcar de Borrameda,
 3-2ª planto.

Huelva, 16 de marzo de 1989.-El Director, Domingo Avilo Fer-
 nández.

CONSEJERIA DE FOMENTO Y TRABAJO

*ANUNCIO de la Delegación Provincial de Sevilla, sobre la
 solicitud de concesión directa de explotación denominada Na-
 valcarnera núm. 7.468 (PP. 242/89).*

El Delegado Provincial de Fomento de Sevilla de la Consejería
 de Fomento y Trabajo de la Junta de Andalucía, hace saber:

Que ha sido admitido definitivamente lo solicitud de la conce-
 sión directa de explotación denominada «Navalcarnero» núm.
 7.468, de cuarenta y dos cuadrículas mineras para Recursos de la
 Sección C) en el término municipal de Coripe (Sevilla).

Solicitante: Yesos, Escayolas y Prefabricados, S.A. «Yepsa»,
 con domicilio en Morón de la Frontera (Sevilla) Corretera de Pruna
 Km. 2.

Lo que se hace público a fin de que todos aquéllos que tengan
 la condición de interesados puedan personarse en el expediente,
 dentro del plazo de quince días, contados o partir de la publicación
 de este anuncio, de conformidad con lo establecido en el Artº 70 del
 Reglamento General para el Régimen de la Minería de 25 de agosto
 de 1978

Sevilla, 24 de febrero de 1989.- El Delegado, Javier de Soto
 Chozorri.

*ANUNCIO del Consejo Andaluz de Relaciones Laborales,
 sobre depósito de estatutos de la Organización Profesional
 denominada: Asociación Médica Andaluza, Dietética-Estética
 Renovada,*

En cumplimiento de lo dispuesto en el artículo 4º del Real Decre-
 to 873/77, de 22 de abril, y a los efectos previstos en el mismo, se
 hace público que en este Consejo, a las 10 horas del día 18 de
 marzo de 1989, han sido depositados los estatutos de la organiza-
 ción profesional denominada: Asociación Médica Andaluza, Dietéti-
 ca-Estética Renovada, (Amader), cuyos ámbitos territorial y funcional
 son: la Comunidad Autónoma Andaluza y de profesionales, siendo
 los firmantes del acta de constitución, Dª Francisca Paula Perca
 Remujo, D. José Javier López Burrero, Dª Mª Victoria Sánchez Ga-
 llardo, D. José Mº Carraso Torres, Dº Cristino Rueda García, D.

Antonio Rosales Jaime, D. Miguel Angel Chaparro Villar, D. Miguel Angel Gil García, D. Antonio López Polonio, D^a Remedios Remujo Serrano y D. José Miguel Hidalgo Vázquez.

Sevilla, 21 de marzo de 1989.— La Secretaria General, Mercedes Rodríguez-Piñero y Bravo-Ferrer.

ANUNCIO del Consejo Andaluz de Relaciones Laborales, sobre depósito de estatutos de la Organización profesional denominado: Asociación Profesional Andaluza de Profesoras de Enseñanzas del Hogar.

En cumplimiento de lo dispuesto en el artículo 4º del Real Decreto 873/77, de 22 de abril, y a los efectos previstos en el mismo, se hace público que en este Consejo, a las 13 horas del día 21 de marzo de 1989, han sido depositados los estatutos de la organización profesional denominada: Asociación Profesional Andaluza de Profesoras de Enseñanzas del Hogar, cuyos ámbitos territorial y funcional son: la Comunidad Autónoma Andaluza y de profesionales, siendo los firmantes del acto de constitución, D^a Remedios Vilaplana Gandía, D^a M^a del Carmen Fernández Hurtado, D^a Adela Montes Núñez, D^a Francisca Gámez Gámez y D^a Isabel M^a Martín Fernández.

Sevilla, 20 de marzo de 1989.—La Secretaria General, Mercedes Rodríguez-Piñero y Bravo Ferrer.

ANUNCIO del Consejo Andaluz de Relaciones Laborales, sobre depósito de estatutos de la organización profesional denominada Asociación Profesional de Técnicos Tributarios.

En cumplimiento de lo dispuesto en el artículo 4º del Real Decreto 873/77, de 22 de abril, y a los efectos previstos en el mismo, se hace público que en este Consejo, a las 9 horas del día 27 de marzo de 1989, han sido depositados los estatutos de la organización profesional denominada: Asociación Profesional de Técnicos Tributarios, cuyos ámbitos territorial y funcional son: la Comunidad Autónoma Andaluza y de profesionales, siendo los firmantes del acto de

constitución: D. Juan Vicente Jurado Colmenero, D. José Cristóbal Marín Martínez y D. Juan Francisco Prieto Bordes.

Sevilla, 27 de marzo de 1989.— La Secretaria General, Mercedes Rodríguez-Piñero y Bravo-Ferrer.

CONSEJERIA DE OBRAS PUBLICAS Y TRANSPORTES

RESOLUCION de 2 de febrero de 1989, de la Dirección General de Transportes, por la que se hace público el cambio de titularidad de la concesión del servicio público regular de transporte de viajeros por carretera entre la Línea de la Concepción y estación de ferrocarril de San Roque (V-2359: JA-211) (PP. 175/89).

Por Resolución de 9 de octubre de 1987 se autorizó la transferencia de la concesión de referencia a favor de Autocores Sánchez, S.A., por la cesión de su anterior titular D. Manuel Sánchez Alorcón. Lo que se publica una vez cumplimentados los requisitos o que se condicionó dicha autorización, quedando subrogada el nuevo concesionario en los derechos y obligaciones de la concesión.

Sevilla, 2 de febrero de 1989.— El Director General, Manuel Ollero Morín.

SOCIEDAD COOPERATIVA ANDALUZA UNIDAD DE BIOTECNOLOGIA VEGETAL APLICADA

ANUNCIO de disolución (PP. 294/89).

«La Asamblea General de Socios de la Cooperativa, en sesión extraordinaria celebrada el día diecisiete del presente mes de febrero, en el domicilio social de Calle José María Pemán, seis, quinto P-4, acordó la disolución de la misma, y nombró liquidadores a los socios: D^a Juana Susin Alvarez, D^a Angela Medrán Viñas y D. Justo Martínez Hernández.

Córdoba, diecisiete de febrero de 1989.— Los Liquidadores.»

AVISO. Rogamos que antes de solicitar números atrasados del **BOLETIN OFICIAL DE LA JUNTA DE ANDALUCIA**, consulten con el **Servicio de Publicaciones y BOJA** si hay existencias de los mismos. Telfnos.: (954) 21 74 53 y 21 40 55. Sevilla.

EL BOLETIN OFICIAL DE LA JUNTA DE ANDALUCIA, se vende diariamente en las siguientes **LIBRERIAS** de **SEVILLA**: BERNAL, Pagés del Corro 43; CEFIRO, V. de los Buenos Libros n° 1; GUERRERO, García de Vinuesa n° 37; LA CASA DEL LIBRO, Fernando IV n° 23; LORENZO BLANCO, Villegas n° 5; PEDRO CRESPO, Arroya n° 55; SANZ, Granada n° 2; TARSIS, Méndez Núñez n° 17; TECNICA AGRICOLA, Juan Romón Jiménez n° 7.

PUBLICACIONES

Colección: TEXTOS LEGALES



PVP: 450 pts.



PVP: 200 pts.



Ver núm. 20

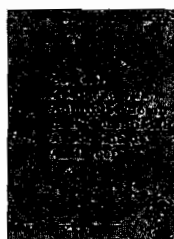

PVP: 200 pts.



PVP: 200 pts.



PVP: 200 pts.



PVP: 200 pts.



PVP: 200 pts.

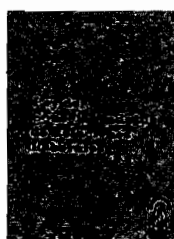

Agotado



PVP: 425 pts.



Agotado

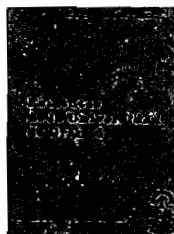

PVP: 300 pts.

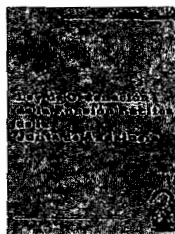

PVP: 200 pts.



PVP: 500 pts.



PVP: 560 pts.

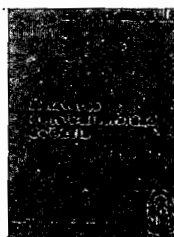

PVP: 600 pts.

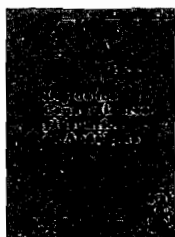

PVP: 200 pts.

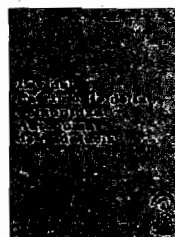

PVP: 300 pts.

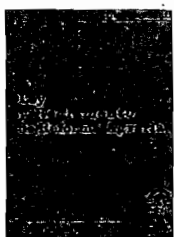

PVP: 550 pts.

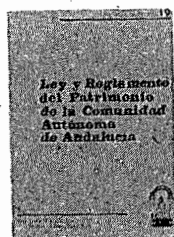

PVP: 400 pts.

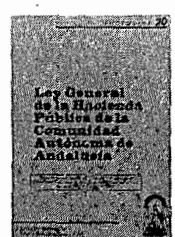

PVP: 300 pts.

Formato: UNE A5L.

PVP: En los precios señalados se incluye el IVA.

Forma de pago: Talón nominativo conformado o giro postal, en cualquier caso a nombre de BOLETIN OFICIAL DE LA JUNTA DE ANDALUCIA.

Pedidos: Servicio de Publicaciones y BOJA.

Junta de Andalucía.

Apórtado de Correos n° 100.000. SEVILLA 41071.

NORMAS PARA LA SUSCRIPCIÓN AL BOLETÍN OFICIAL DE LA JUNTA DE ANDALUCÍA PARA EL AÑO 1989

1. SUSCRIPCIONES

- 1.1. Las suscripciones al BOLETÍN OFICIAL DE LA JUNTA DE ANDALUCÍA, sean obligatorias o voluntarias, están sujetas al pago de las correspondientes tasas. (Art. 25. a, de la Ley 4/1988, de 5 de julio, de Tasas y Precios Públicos de la Comunidad Autónoma de Andalucía).
- 1.2. Las solicitudes de suscripción deberán dirigirse al **Servicio de Publicaciones y BOJA**. Apartado de Correos núm. 100.000. SEVILLA. 41071.

2. PLAZOS DE SUSCRIPCIÓN

- 2.1. Las suscripciones al BOLETÍN OFICIAL DE LA JUNTA DE ANDALUCÍA, serán por **años naturales indivisibles**. No obstante, para las solicitudes de alta comenzado el año natural, las suscripciones podrán hacerse por el semestre o trimestres naturales que resten. (Artº. 16, punto 2 del Reglamento del BOJA).
- 2.2. El pago de las suscripciones se efectuará **necesariamente dentro del mes anterior** al inicio del período de suscripción. (Artº 16, punto 3 del Reglamento).

3. TARIFAS

- 3.1. Si la suscripción se efectúa dentro del mes de marzo, su importe para los tres trimestres restantes es de 7.950 ptas. Si se produce en el mes de junio, el precio para los seis meses que restan del año (2º semestre) será de 5.300 ptas., y si se hace dentro del mes de septiembre (para el 4º trimestre) será de 2.650 ptas.
- 3.2. El precio del ejemplar suelto es de 70 ptas.
- 3.3. Los precios señalados incluyen el I.V.A.
(Ley 10/1988, de 29 de diciembre, de Presupuesto de la Comunidad Autónoma de Andalucía para 1989).

4. FORMA DE PAGO

- 4.1. El pago de la suscripción, será siempre por **ADELANTADO**.
- 4.2. Los pagos se harán efectivos, bien por **GIRO POSTAL** o mediante **TALÓN NOMINATIVO, DEBIDAMENTE CONFORMADO**, a favor del **BOLETÍN OFICIAL DE LA JUNTA DE ANDALUCÍA**. (Resolución de 19.4.85, BOJA. núm. 39 del 26).
NO SE ACEPTARÁN transferencias bancarias ni pagos contrareembolso.
- 4.3. **NO SE CONCEDE** descuento alguno sobre los precios señalados.

5. ENVÍO

- 5.1. El envío por parte del **Servicio de Publicaciones y BOJA**, de los ejemplares del **BOLETÍN OFICIAL DE LA JUNTA DE ANDALUCÍA**, comenzará a hacerse, una vez tenga entrada en dicho Servicio la solicitud de suscripción y el abono de su importe en alguna de las formas señaladas en el punto 4.2.
- 5.2. En el caso de que el abono correspondiente al período de suscripción tenga entrada en este Servicio una vez comenzado el mismo, el envío de los Boletines **será a partir de dicha fecha de entrada**.

FRANQUEO CONCERTADO núm. 41/63.