

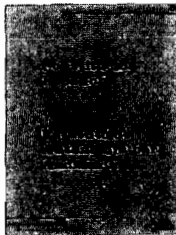

# PUBLICACIONES

## Colección: TEXTOS LEGALES



PVP: 450 pts.

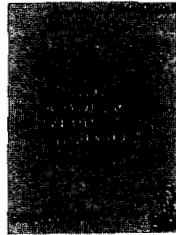

PVP: 200 pts.

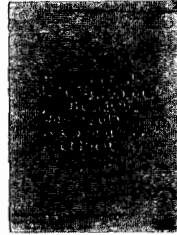

Ver núm. 20



PVP: 200 pts.



PVP: 200 pts.



PVP: 200 pts.



PVP: 200 pts.

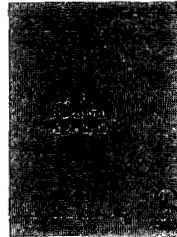

PVP: 200 pts.

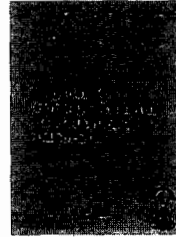

Agotada

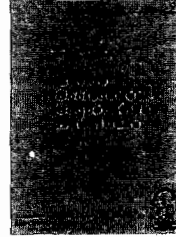

PVP: 425 pts.

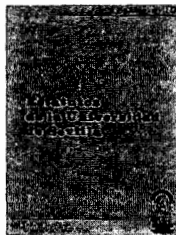

Agotada

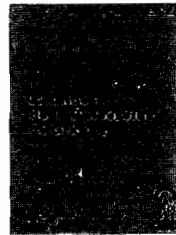

PVP: 300 pts.

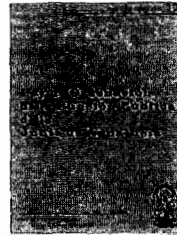

PVP: 200 pts.

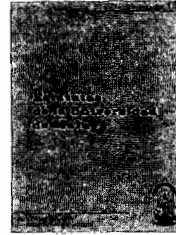

PVP: 500 pts.

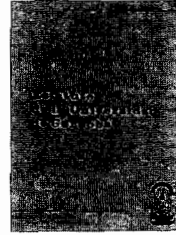

PVP: 560 pts.

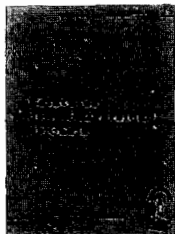

PVP: 600 pts.

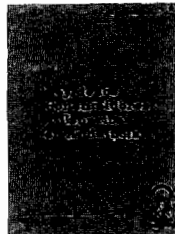

PVP: 200 pts.

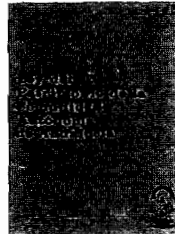

PVP: 300 pts.

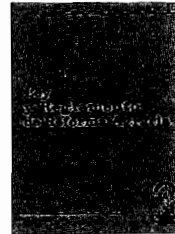

PVP: 550 pts.

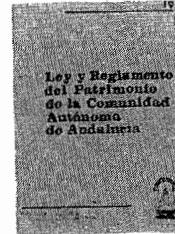

PVP: 400 pts.

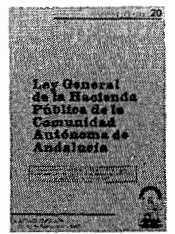

PVP: 300 pts.

**Formato:** UNE ASL.

**PVP:** En los precios señalados se incluye el IVA.

**Forma de pago:** Talón nominativo conformado o giro postal, en cualquier caso a nombre de BOLETIN OFICIAL DE LA JUNTA DE ANDALUCIA.

**Pedidos:** Servicio de Publicaciones y BOJA.

Junta de Andalucía.

Apartado de Correos n° 100.000. SEVILLA 41071.

## PUBLICACIONES



**Título:**  
**MANUAL DE DERECHO LOCAL**

Autor: José Luis Rivero Isern.  
Catedrático de Derecho Administrativo.  
Universidad de Cádiz.

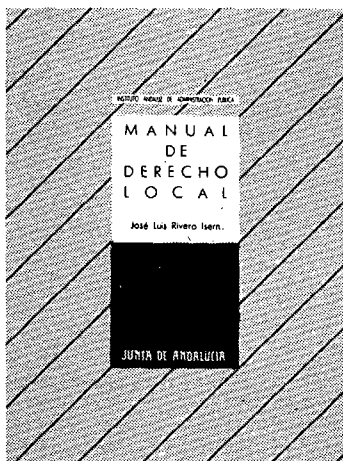

### INDICE RESUMIDO

- Historia y actualidad de nuestro Régimen Local.
- La Administración Local en la Constitución Española.
- El Ordenamiento Local.
- El Municipio.
- La Provincia.
- Otras Entidades Locales: La Comarca.  
Las Mancomunidades. Areas Metropolitanas.  
Agrupaciones Forzosas.
- El Patrimonio de las Corporaciones Locales.
- La contratación local.
- Funcionarios públicos locales.
- El servicio público local.
- El control de los actos y acuerdos locales.

**Realización:** Instituto Andaluz de Administración Pública.

**Edita y Distribuye:** Servicio de Publicaciones y BOJA.

**P.V.P.** 2.500 pts. (IVA incluido).

**Formato:** UNE A5L.

**Encuadernación:** En rústica.

**Venta:** En librerías.

**ISBN:** 84-7595-056-6.

**Depósito Legal:** SE-94-1989.

## NORMAS PARA LA SUSCRIPCION AL BOLETIN OFICIAL DE LA JUNTA DE ANDALUCIA PARA EL AÑO 1989

### 1. SUSCRIPCIONES

- 1.1. Las suscripciones al BOLETIN OFICIAL DE LA JUNTA DE ANDALUCIA, sean obligatorias o voluntarias, están sujetas al pago de las correspondientes tasas. (Art. 25. a, de la Ley 4/1988, de 5 de julio, de Tasas y Precios Públicos de la Comunidad Autónoma de Andalucía).
- 1.2. Las solicitudes de suscripción deberán dirigirse al **Servicio de Publicaciones y BOJA**. Apartado de Correos núm. 100.000. SEVILLA. 41071.

### 2. PLAZOS DE SUSCRIPCION

- 2.1. Las suscripciones al BOLETIN OFICIAL DE LA JUNTA DE ANDALUCIA, serán por **años naturales indivisibles**. No obstante, para las solicitudes de alta comenzado el año natural, las suscripciones podrán hacerse por el semestre o trimestres naturales que resten. (Artº. 16, punto 2 del Reglamento del BOJA).
- 2.2. El pago de las suscripciones se efectuará **necesariamente dentro del mes anterior** al inicio del período de suscripción. (Artº 16, punto 3 del Reglamento).

### 3. TARIFAS

- 3.1. Si la suscripción se efectúa en el mes de junio, el precio para los seis meses que restan del año (2º semestre) será de 5.300 ptas., y si se hace dentro del mes de septiembre (para el 4º trimestre) será de 2.650 ptas.
- 3.2. El precio del ejemplar suelto es de 70 ptas.
- 3.3. Los precios señalados incluyen el I.V.A. (Ley 10/1988, de 29 de diciembre, de Presupuesto de la Comunidad Autónoma de Andalucía para 1989).

### 4. FORMA DE PAGO

- 4.1. El pago de la suscripción, será siempre por ADELANTADO.
- 4.2. Los pagos se harán efectivos, bien por GIRO POSTAL o mediante TALON NOMINATIVO; DEBIDAMENTE CONFORMADO, a favor del **BOLETIN OFICIAL DE LA JUNTA DE ANDALUCIA**. (Resolución de 19.4.85, BOJA. núm. 39 del 26).  
NO SE ACEPTARAN transferencias bancarias ni pagos contrareembolso.
- 4.3. NO SE CONCEDE descuento alguno sobre los precios señalados.

### 5. ENVIO

- 5.1. El envío por parte del **Servicio de Publicaciones y BOJA**, de los ejemplares del **BOLETIN OFICIAL DE LA JUNTA DE ANDALUCIA**, comenzará a hacerse, una vez tenga entrada en dicho Servicio la solicitud de suscripción y el abono de su importe en alguna de las formas señaladas en el punto 4.2.
- 5.2. En el caso de que el abono correspondiente al período de suscripción tenga entrada en este Servicio una vez comenzado el mismo, el envío de los Boletines **será a partir de dicha fecha de entrada**.

FRANQUEO CONCERTADO núm. 41/63.