

acerca del asunto descrito, durante un plazo de veinte días hábiles a partir de la publicación de este Aviso.

La presente publicación se limita a exponer los extremos fundamentales de la denuncia, y no supone toma de postura por parte de la Dirección General respecto a la veracidad de los hechos denunciados ni sobre la responsabilidad, ni siquiera presunta o provisional, de la entidad denunciada.

Madrid, 5 de abril de 1990.- El Director General, Miguel Comenge Puig

AYUNTAMIENTO DE VELEZ-MÁLAGA

ANUNCIO de expropiaciones.

Expediente: Expropiación del Sistema General de Equipamiento para Centro Escolar en Cruz del Cordero, Finco «Las Golondrinos» de Vélez-Málaga.

Declarada por el Consejo de Gobierno de la Junta de Andalucía en sesión de 19 de febrero de 1990, publicado en BOJA núm. 23 de fecha 16.3.1990 la urgente ocupación a efectos de expropiación forzosa de la parcela arriba reseñada y fijada definitivamente la relación de propietarios de bienes y derechos y finca afectada, he resuelto, en cumplimiento de lo dispuesto en el artículo 52 de la vigente Ley de Expropiación Forzosa de 16 de diciembre de 1954 y concordantes de su Reglamento Ejecutivo de 26 de abril de 1957, señalar el día 19 de abril de 1990 a las 12 horas al objeto de proceder al levantamiento de Actas Previas a la Ocupación, que preceptúa el citado artículo 52 de la Ley Expropiatoria, acto que se celebrará en la Sala de Comisiones de la Casa Cervantes, calle San Francisco, de Vélez-Málaga (Málaga), sin perjuicio de trasladarse posteriormente a los terrenos, y al cual deberán concurrir el propietario y titulares de derechos sobre los bienes, por sí o por medio de representantes, los cuales, en todo caso, deberán ir provistos del correspondiente poder notarial suficiente para este acto, pudiendo además los propietarios o aludidos representantes personarse acompañados de Peritos, los cuales deberán reunir las condiciones legalmente establecidas y de un Notario si lo estimasen conveniente, advirtiéndose a los propietarios interesados que la incomparecencia al acto no producirá en ningún caso la suspensión del mismo.

Asimismo se advierte a los interesados, que en el acto para el que se les cita, deberán presentar la escritura de propiedad de la finca o de atribución del derecho que sobre la misma ostenten, así como el último recibo de la contribución.

La relación de fincas y derechos es la siguiente:

Finca única:

Propietario: La finca pertenece en proindiviso a doña Nancy Scott y a doña Patricia Noel Scott.

Domicilio: 103, Flood St., Londres S.W.3, Gran Bretaña.

Situación: Finca denominada «Las Golondrinas», en Cruz del Cordero, barrio del Pilar, en Vélez-Málaga.

Linderos: Al Norte, con herederos de don José Cazorla, hoy Conjunto Velesol; al Oeste, con Camino Cruz del Cordero; y al Sur y Este, con la finca de la que se segrega.

Superficie a expropiar: 12.000 metros cuadrados.

Calificación: Sistema general de equipamiento educativo para centro escolar.

Arrendamiento y cargas: Libre.

Descripción material: La finca total tiene una extensión de 26.541 metros cuadrados, perteneciente al sector UR-1 de Vélez-Málaga. De éste 14.541 metros cuadrados es urbanizable y 12.000 metros cuadrados destinados a equipamiento. Existe una casa derruida, noria y alberca.

Datos registrales: Inscrita en el Registro de la Propiedad núm. 2 de Vélez-Málaga, al tomo 946, libro 55, folio 139, finca 4.869, inscripción núm. 24.

Asimismo, se significa que de conformidad con lo previsto en el artículo 56.2 del Reglamento de la Ley de Expropiación Forzosa, la interesada puede formular por escrito ante el Excmo. Ayuntamiento, hasta el momento del levantamiento del Acta Previa, las alegaciones a los solos efectos de subsanar los posibles errores que se hayan padecido al relacionar el bien afectado por la urgente ocupación, así como que para cualquier información sobre el particular puede comparecer en el Servicio de Obras y Urbanismo del Excmo. Ayuntamiento de Vélez-Málaga.

Vélez-Málaga, 9 de marzo de 1990.- El Alcalde

I. B. LA RABIDA

ANUNCIO sobre extravío de título (PP. 378/90).

Con objeto de propiciar las oportunas reclamaciones y a instancia de la interesada, anunciamos la pérdida, por extravío, del Título de Bachillerato de doña Isabel María Domínguez Álvarez, expedido en Sevilla el 9 de diciembre de 1970.

Huelva, 20 de marzo de 1990.- El Director, Fernando Azcárate.

AVISO. Rogamos que antes de solicitar números atrasados del **BOLETIN OFICIAL DE LA JUNTA DE ANDALUCIA**, consulten con el **Servicio de Publicaciones y BOJA** si hay existencias de los mismos. Telfnos.: (95) 421 74 53 y 421 40 55. Sevilla.

PUBLICACIONES

Colección: TEXTOS LEGALES

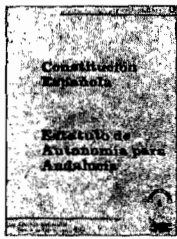

PVP: 450 pts.

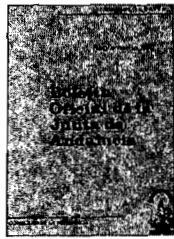

PVP: 200 pts.

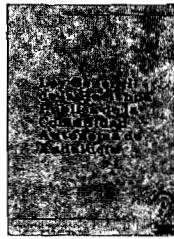

Ver núm. 20

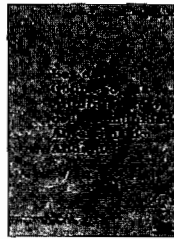

PVP: 200 pts.



PVP: 200 pts.



PVP: 200 pts.



PVP: 200 pts.

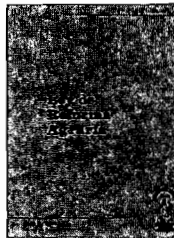

PVP: 200 pts.

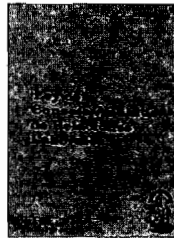

Agotado

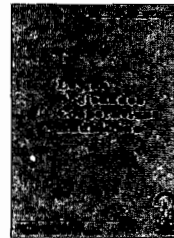

PVP: 425 pts.



Agotado



PVP: 300 pts.

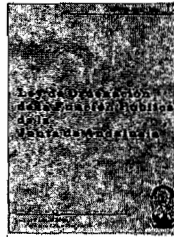

PVP: 200 pts.

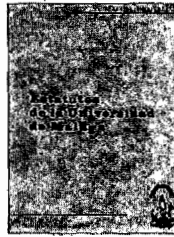

PVP: 500 pts.



PVP: 560 pts.

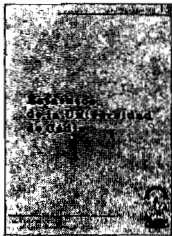

PVP: 600 pts.

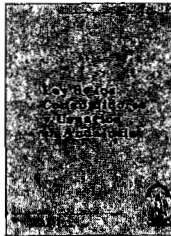

PVP: 280 pts.

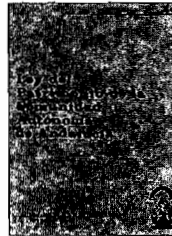

PVP: 300 pts.

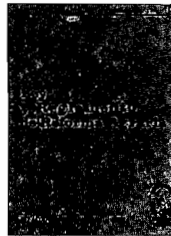

PVP: 550 pts.

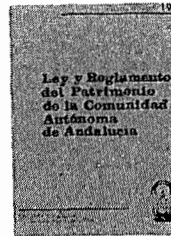

PVP: 400 pts.

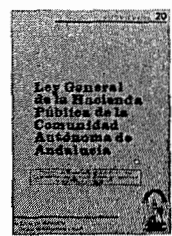

PVP: 300 pts.

Formato: UNE A5L.

PVP: En los precios señalados se incluye el IVA.

Forma de pago: Talón nominativo conformado o giro postal, en cualquier caso a nombre de BOLETIN OFICIAL DE LA JUNTA DE ANDALUCIA.

Pedidos: Servicio de Publicaciones y BOJA.

Junta de Andalucía.

Apartado de Correos nº 100.000. SEVILLA 41071.

NORMAS PARA LA SUSCRIPCION AL BOLETIN OFICIAL DE LA JUNTA DE ANDALUCIA PARA EL AÑO 1990

1. SUSCRIPCIONES

- 1.1. Las suscripciones al BOLETIN OFICIAL DE LA JUNTA DE ANDALUCIA, sean obligatorias o voluntarias, están sujetas al pago de las correspondientes tasas. (Art. 25. a, de la Ley 4/1988, de 5 de julio, de Tasas y Precios Públicos de la Comunidad Autónoma de Andalucía).
- 1.2. Las solicitudes de suscripción deberán dirigirse al **Servicio de Publicaciones y BOJA**. Apartado de Correos núm. 100.000. SEVILLA. 41071.

2. PLAZOS DE SUSCRIPCION

- 2.1. Las suscripciones al BOLETIN OFICIAL DE LA JUNTA DE ANDALUCIA, serán por **años naturales indivisibles**. No obstante, para las solicitudes de alta comenzado el año natural, las suscripciones podrán hacerse por el semestre o trimestres naturales que resten. (Artº. 16, punto 2 del Reglamento del BOJA).
- 2.2. El pago de las suscripciones se efectuará **necesariamente dentro del mes anterior** al inicio del período de suscripción. (Artº 16, punto 3 del Reglamento).

3. TARIFAS

- 3.1. Si la suscripción se efectúa dentro del mes de marzo, su importe para los tres trimestres restantes es de 7.950 ptas. Si se produce en el mes de junio, el precio para los seis meses que restan del año (2º semestre) será de 5.300 ptas., y si se hace dentro del mes de septiembre (para el 4º trimestre) será de 2.650 ptas.
- 3.2. El precio del fascículo suelto es de 75 ptas.
- 3.3. Los precios señalados incluyen el I.V.A.

4. FORMA DE PAGO

- 4.1. El pago de la suscripción, será siempre por ADELANTADO.
- 4.2. Los pagos se harán efectivos, bien por GIRO POSTAL o mediante TALON NOMINATIVO, DEBIDAMENTE CONFORMADO, a favor del **BOLETIN OFICIAL DE LA JUNTA DE ANDALUCIA**. (Resolución de 19.4.85, BOJA. núm. 39 del 26).
- 4.3. **NO SE ACEPTARAN** transferencias bancarias ni pagos contrareembolso.
- 4.4. **NO SE CONCEDE** descuento alguno sobre los precios señalados.

5. ENVIO

- 5.1. El envío por parte del **Servicio de Publicaciones y BOJA**, de los ejemplares del **BOLETIN OFICIAL DE LA JUNTA DE ANDALUCIA**, comenzará a hacerse, una vez tenga entrada en dicho Servicio la solicitud de suscripción y el abono de su importe en alguna de las formas señaladas en el punto 4.2.
- 5.2. En el caso de que el abono correspondiente al período de suscripción tenga entrada en este Servicio una vez comenzado el mismo, el envío de los Boletines **será a partir de dicha fecha de entrada**.