

JUNTA DE ANDALUCIA

BOLETIN OFICIAL

Año XII

miércoles, 30 de mayo de 1990

Número 45

Edita: Servicio de Publicaciones y B.O.J.A.
SECRETARÍA GENERAL TÉCNICA. CONSEJERÍA DE LA PRESIDENCIA
Domicilio: Jesús de la Yera Cruz nº 16.- 41002. SEVILLA.
Dirección: Apartado de Correos 100.000.- 41071 SEVILLA
Teléfonos: (95) 421 40 55 - 421 74 53

Fax: (95) 421 02 89
Talleres: Tecnographic. SEVILLA
Depósito Legal: SE 410 - 1979
ISSN: 0212 - 5803
Formato: UNE A4

SUMARIO

1. Disposiciones generales

PAGINA

PAGINA

CONSEJERÍA DE HACIENDA Y PLANIFICACION

Orden de 24 de mayo de 1990, por la que se autorizan tarifas de agua potable en Alájar (Huelva). 4.271

CONSEJERÍA DE AGRICULTURA Y PESCA

Resolución de 25 de mayo de 1990, de la Dirección General de Agricultura, Ganadería y Montes, por la que se prohíbe la circulación de Equidos en la aldea del Rocía y su entorno. 4.271

2. Autoridades y personal

2.1. Nombramientos, situaciones e incidencias

CONSEJERÍA DE EDUCACION Y CIENCIA

Resolución de 6 de abril de 1990, de la Universidad de Sevilla, por la que se nombra a doña María del Carmen Moreno Garrido, Profesora Titular de Universidad, del área de conocimiento de Estratigrafía, adscrita al departamento de Geología y Minería, para impartir docencia en la facultad de Ciencias Experimentales de Huelva. 4.272

Resolución de 6 de abril de 1990, de la Universidad de Sevilla, por la que se nombra, en virtud de concurso a don José María Rubio Rubio; Profesor Titular de Universidad, del área de conocimiento de Medicina, adscrito al departamento de Medicina. 4.272

Resolución de 6 de abril de 1990, de la Universidad de Sevilla, por la que se nombra, en virtud de concurso a don Diego Gómez Fernández, Profesor Titular de Escuela Universitaria, del área de conocimiento de Filología Española, adscrito al departamento de Didáctica de la Lengua y la Literatura y Filología Integradas. 4.272

Resolución de 6 de abril de 1990, de la Universidad de Sevilla, por la que se nombra, en virtud de concurso a doña M^o José Zafra Garrido, Profesora Titular de Escuela Universitaria, del área de conocimiento de Estadística e Investigación Operativa, adscrita al departamento de Estadística e Investigación Operativa. 4.272

2.2. Oposiciones y concursos

PARLAMENTO DE ANDALUCIA

Resolución de 22 de mayo de 1990, de la Comisión de Selección, por la que se hace pública la lista definitiva de aspirantes admitidos en el concurso pública de méritos convocado para la provisión de una plaza de Jefe de Centro Informático del Parlamento de Andalucía. 4.272

Resolución de 22 de mayo de 1990, de la Comisión de Selección, por la que se convoca a los aspirantes admitidos al concurso público de méritos convocado para la provisión de una plaza de Jefe de Centro Informático del Parlamento de Andalucía. 4.272

CONSEJERÍA DE EDUCACION Y CIENCIA

Orden de 18 de mayo de 1990, por la que se resuelve el concurso de traslados entre Profesores Agregados de Bachillerato en la Comunidad Autónoma de Andalucía, convocado por la Orden que se cita. 4.273

Resolución de 16 de abril de 1990, de la Universidad de Málaga, por la que se nombran Presidentes y Vocales Secretarios de las Comisiones que han de resolver los concursos para la provisión de plazas de Cuerpos Docentes Universitarios. 4.312

3. Otras disposiciones

CONSEJERIA DE GOBERNACION

Orden de 15 de mayo de 1990, por la que se presta conformidad a la cesión gratuita de un solar, propiedad del Ayuntamiento de El Puerto de Santa María (Cádiz), a la Comunidad Autónoma de Andalucía, para la construcción de viviendas de Protección Oficial de Promoción Pública.

4.312

Orden de 15 de mayo de 1990, por la que se presta conformidad a la permuta de un solar, de los bienes de propios del Ayuntamiento de Arahál (Sevilla), por otros de propiedad de doña María Josefa Zoyos Fernández y don Carlos Maldonado Zayas.

4.313

Orden de 15 de mayo de 1990, por la que se presta conformidad a la cesión gratuita de un solar, propiedad del Ayuntamiento de El Puerto de Santa María (Cádiz), a la Comunidad Autónoma de Andalucía, para la construcción de un módulo de cuatro unidades de Preescolar en el colegio público de Valdelagrana.

4.313

Orden de 16 de mayo de 1990, por la que se presta conformidad a la cesión gratuita de un solar, propiedad del Ayuntamiento de Morón de la Frontera (Sevilla), a la Comunidad Autónoma de Andalucía, para la construcción de viviendas de Protección Pública.

4.313

Orden de 18 de mayo de 1990, por la que se presta conformidad a la cesión gratuita de unos terrenos, propiedad del Ayuntamiento de Los Palacios y Villafranco (Sevilla), a la Comunidad Autónoma de Andalucía, para la construcción de veintitrés viviendas en régimen de autoconstrucción.

4.314

Orden de 18 de mayo de 1990, por la que se presta conformidad a la cesión gratuita de unos terrenos, propiedad del Ayuntamiento de Los Palacios y Villafranco (Sevilla), a la Comunidad Autónoma de Andalucía, para la construcción de viviendas de Promoción Pública.

4.314

Orden de 21 de mayo de 1990, por la que se subvenciona la operación de crédito contraída por la Diputación Provincial de Málaga, con el Banco de Crédito Local, para financiar obras municipales incluidas en conciertos con el INEM y afectas al PER 1989.

4.314

Orden de 21 de mayo de 1990, por la que se subvenciona la operación de crédito contraída por la Diputación Provincial de Sevilla, con el Banco de Crédito Local, para financiar obras municipales incluidas en conciertos con el INEM y afectas al PER.

4.315

CONSEJERIA DE LA PRESIDENCIA

Resolución de 23 de mayo de 1990, de la Secretaría General Técnica, por la que se anuncia la interposición del recurso contencioso-administrativo núm. 110/90, de la Sala de Granada, contra Resolución del Consejo de Gobierno de 7 de noviembre de 1989, desestimatoria del recurso de Reposición interpuesto contra Acuerdo del mismo Consejo de 1 de agosto de 1989, sobre adjudicación de emisoras de FM.

4.316

CONSEJERIA DE OBRAS PUBLICAS Y TRANSPORTES

Orden de 27 de noviembre de 1989, por la que se

autoriza una subvención al Ayuntamiento de La Carolina (Jaén), para la ejecución de las obras de rehabilitación del antiguo cuartel para escuela taller en La Carolina (Jaén).

4.316

Orden de 11 de diciembre de 1989, por la que se autoriza una subvención al Ayuntamiento de Valverde del Camino, para la ejecución de las obras de rehabilitación de la ermita de San Sebastián de Valverde del Camino (Huelva).

4.316

Orden de 10 de mayo de 1990, por la que se subvenciona al Ayuntamiento de Palos de la Frontera, con la cantidad de ochenta millones de pesetas, con destino a la ejecución del Programa Colón 92.

4.317

Orden de 17 de mayo de 1990, por la que se amplía el ámbito de aplicación de lo Orden de 10 de abril de 1990, por la que se regula la concesión de una subvención al Ministerio de Asuntos Exteriores para la financiación del Programa de Actuaciones de Cooperación Internacional en materia de viviendas y rehabilitación de inmuebles.

4.317

CONSEJERIA DE SALUD Y SERVICIOS SOCIALES

Resolución de 22 de mayo de 1990, del Servicio Andaluz de Salud, por la que se delegan competencias en materia de provisión de puestos de trabajo en los Centros Asistenciales del Organismo.

4.317

CONSEJERIA DE EDUCACION Y CIENCIA

Orden de 9 de mayo de 1990, por la que se autoriza el cambio de titularidad al Centro Privado de Preescolar y Educación General Básica, Paidos, de Jerez de la Frontera (Cádiz).

4.318

Orden de 9 de mayo de 1990, por la que se autoriza la ampliación de una unidad de Preescolar al Centro Privado de Preescolar y Educación General Básica Nuestra Señora del Pilar, de Málaga.

4.318

Orden de 10 de mayo de 1990, por la que se concede autorización definitiva para su apertura y funcionamiento al Centro Docente Privado de Educación Preescolar Principito de Granada.

4.319

Orden de 11 de mayo de 1990, por la que se clasifica como Centro No Oficial Autorizado de Enseñanza Musical de Grado Elemental, al Centro Musical de Música de Gerena (Sevilla).

4.319

Orden de 15 de mayo de 1990, por la que se autorizan los libros de textos para Educación General Básica, de Ciencias Sociales de la editorial Santillana.

4.319

Orden de 16 de mayo de 1990, por la que se concede al Instituto de Bachillerato de San Pedro de Alcántara (Málaga), la denominación de Salduba.

4.319

Orden de 16 de mayo de 1990, por la que se resuelve autorizar la impartición de las enseñanzas del Curso de Orientación Universitaria al Centro Privado de Bachillerato Santo Domingo de Granada.

4.320

5. Anuncios

5.1. Subastas y concursos de obras, suministros y servicios públicos

CONSEJERIA DE HACIENDA Y PLANIFICACION

Resolución de 18 de mayo de 1990, por la que se anuncia concurso público, por el procedimiento abierto sin

trámite de admisión previa para la contratación de las obras de construcción de edificios en casa Sundheim en Avenida de la Palmera de Sevilla, para sede de esta Consejería. (PD. 749/90).

4.320

Corrección de errores de la Resolución de 27 de abril de 1990, por la que se anuncia concurso público por el procedimiento abierto sin trámite de admisión previa para la contratación de los obras de rehabilitación del Palacio de Altamira, en calle Santa María La Blanca de Sevilla, para sede de la Consejería de Cultura. (BOJA núm. 37, de 8.5.90). (PD. 750/90). 4.320

CONSEJERIA DE SALUD Y SERVICIOS SOCIALES

Resolución de 3 de enero de 1990, del Servicio Andaluz de Salud, por la que se convoca subasta para la contratación de obra en este Organismo (PD. 748/90). 4.321

Resolución de 22 de mayo de 1990, del Servicio Andaluz de Salud, por la que se convoca contratación en el ámbito de su competencia. (PD. 747/90). 4.321

CONSEJERIA DE EDUCACION Y CIENCIA

Resolución de 21 de mayo de 1990, de la Dirección

General de Construcciones y Equipamiento Escolar, por la que se anuncia concurso, para la adjudicación del contrato de suministro, entrega e instalación de material de Informática con destino a diversas Universidades dependientes de la Consejería. (PD. 761/90). 4.321

Resolución de 21 de mayo de 1990, de la Dirección General de Construcciones y Equipamiento Escolar, por la que se anuncia concurso, para la adjudicación del contrato de suministro, entrega e instalación de mobiliario con destino a diversas Universidades dependientes de la Consejería. (PD. 762/90). 4.322

AYUNTAMIENTO DE GRAZALEMA (CADIZ)

Anuncia de concurso. (PP. 658/90). 4.322

AYUNTAMIENTO DE MOGUER (HUELVA)

Edicto. (PP. 716/90) 4.323

5.2. Otros anuncios

CONSEJERIA DE FOMENTO Y TRABAJO

Anuncio de la Delegación Provincial de Cádiz, sobre expropiación forzosa y urgente ocupación para la instalación eléctrica que se cita. 4.323

CONSEJERIA DE OBRAS PUBLICAS Y TRANSPORTES

Resolución de 8 de mayo de 1990, de la Delegación Provincial de Jaén, por la que se anuncia información pública en expediente de sustitución. (EC-JA-165) (PP. 688/90). 4.324

Resolución de 14 de mayo de 1990, de la Delegación Provincial de Granada, por la que se anuncia la apertura

de plazo para la presentación de solicitudes de adjudicación de viviendas de Protección Oficial y Públicas en el municipio de esta provincia. 4.324

Resolución de 15 de mayo de 1990, de la Delegación provincial de Huelva, sobre plazo de presentación de solicitudes para viviendas. 4.324

Anuncia de la Delegación Provincial de Granada, sobre sustitución de concesiones. (PP. 650/90). 4.324

CAJA RURAL DE MALAGA

Convocatoria de asamblea general ordinaria y extraordinaria. (PP. 732/90). 4.325

1. Disposiciones generales

CONSEJERIA DE HACIENDA Y PLANIFICACION

ORDEN de 24 de mayo de 1990, por la que se autorizan tarifas de agua potable en Alájar (Huelva).

Vista la propuesta de revisión de tarifas formulada por la Comisión Provincial de Precios de Huelva, y en uso de las facultades que tengo atribuidas por el Decreto 266/1988, de 2 de agosto, por el que se regula el ejercicio de las competencias de la Comunidad Autónoma de Andalucía en materia de precios autorizados,

DISPONGO:

Autorizar las tarifas de agua potable que a continuación se relacionan, ordenando su publicación en el Boletín Oficial de la Junta de Andalucía.

Ayuntamiento de Alájar (Huelva)

CONCEPTO	TARIFAS AUTORIZADAS IVA INCLUIDO
Consumo mínimo de 5 m ³ /bimestre	40 ptas/bimestre
De 5 a 12 m ³ /bimestre	12 ptas/m ³ .
De 12 a 20 m ³ /bimestre	27 ptas/m ³ .
De 20 a 30 m ³ /bimestre	75 ptas/m ³ .
Más de 30 m ³ /bimestre	87 ptas/m ³ .
Canon de contadores	12 ptas/bimestre

Esta Orden surtirá efecto el día siguiente al de su publicación

en el Boletín Oficial de la Junta de Andalucía.

Sevilla, 24 de mayo de 1990

ANGEL OJEDA AVILES
Consejera de Hacienda y Planificación

CONSEJERIA DE AGRICULTURA Y PESCA

RESOLUCION de 25 de mayo de 1990, de la Dirección General de Agricultura, Ganadería y Montes, por la que se prohíbe la circulación de Equidos en la Aldea del Rocío y su entorno.

Dada la existencia de una romería que se celebra durante los días 30 de mayo al 9 de junio en la Aldea del Rocío, dentro del término municipal de Almonte, de gran tradición y arraigo popular, y para evitar los riesgos sanitarios que supondría la concentración de équidos durante la celebración de la misma,

RESUELVO:

Prohibir la circulación de los équidos en el entorno geográfico de la Aldea, así como en el interior de la misma, excepta los équidos portadores de los Simpecados, debidamente autorizados, de acuerdo con la facultad expresada en el artículo 3º de la Orden de 16 de agosto de 1989.

Sevilla, 25 de mayo de 1990.- El Director General, Gerardo de las Casas Gámez.

2. Autoridades y personal

2.1. Nombramientos, situaciones e incidencias

CONSEJERIA DE EDUCACION Y CIENCIA

RESOLUCION de 6 de abril de 1990, de la Universidad de Sevilla, por la que se nombra a doña María del Carmen Moreno Garrido, Profesora Titular de Universidad, del área de conocimiento de Estratigrafía, adscrita al departamento de Geología y Minería, para impartir docencia en la facultad de Ciencias Experimentales de Huelva.

Vista la propuesta formulada por la Comisión correspondiente que ha juzgado el concurso para proveer la plaza del Cuerpo de Profesor Titular de Universidad, en el Área de Conocimiento «Estratigrafía», convocado por Resolución del Rectorado de la Universidad de Sevilla de fecha 11 de abril de 1989 (BOE de 9 de mayo) y teniendo en cuenta que se han cumplido los trámites reglamentarios,

Este Rectorado, de conformidad con lo establecido en el artículo 13 del Real Decreto 1888/1984, de 26 de septiembre y el artículo 162 de los Estatutos de esta Universidad, ha resuelto aprobar el expediente del referida concurso y, en su virtud, nombrar a D^a M^a del Carmen Moreno Garrido, Profesora Titular de Universidad de esta Universidad, adscrita al Área de conocimiento «Estratigrafía» del Departamento de Geología y Minería, para impartir docencia de Estratigrafía en Facultad Ciencias Experimentales, en Huelva (artículos 1^o y 2^o del Decreto 24/1989, de 14 de febrero de la Consejería de Educación y Ciencia) en la localidad de Palos de la Frontera, provincia de Huelva, del ámbito territorial de la Universidad de Sevilla (art^o 8 de los Estatutos de la Universidad de Sevilla), con arreglo a las competencias atribuidas a la Universidad en el art^o 3.1 del Real Decreto 1888/1984 y modificado por el Real Decreto 1427/1986, así como por las bases establecidas en la convocatoria del concurso citado.

Sevilla, 26 de abril de 1990.— El Rector, Francisco Javier Pérez Royo.

RESOLUCION de 6 de abril de 1990, de la Universidad de Sevilla, por la que se nombra, en virtud de concurso a don José María Rubia Rubio, Profesor Titular de Universidad, del área de conocimiento de Medicina, adscrita al departamento de Medicina.

Vista la propuesta formulada por la comisión nombrada para juzgar el concurso convocada por Resolución de esta Universidad de fecha 11 de abril de 1989 (BOE de 9 de mayo) y de acuerdo con lo que establece la Ley 11/1983, de 25 de agosto, el Real Decreto 1888/1984, de 26 de septiembre, y el Real Decreto 1295/1985, de 3 de julio,

Este Rectorado ha resuelto nombrar a don José María Rubia Rubio, Profesor Titular de Universidad de esta Universidad, del

área de conocimiento «Medicina» adscrita al Departamento de Medicina.

Sevilla, 6 de abril de 1990.— El Rector, Francisco Javier Pérez Royo.

RESOLUCION de 6 de abril de 1990, de la Universidad de Sevilla, por la que se nombra, en virtud de concurso a don Diego Gómez Fernández, Profesor Titular de Escuela Universitaria, del área de conocimiento de Filología Española adscrita al departamento de Didáctica de la Lengua y la Literatura y Filología Integradas.

Vista la propuesta formulada por la comisión nombrada para juzgar el concurso convocado por Resolución de esta Universidad de fecha 11 de abril de 1989 (BOE de 9 de mayo) y de acuerdo con lo que establece la Ley 11/1983, de 25 de agosto, el Real Decreto 1888/1984, de 26 de septiembre, y el Real Decreto 1295/1985, de 3 de julio,

Este Rectorado ha resuelto nombrar a don Diego Gómez Fernández, Profesor Titular de Escuela Universitaria de esta Universidad, del área de conocimiento «Filología Española» adscrita al Departamento de Didáctica de la Lengua y la Literatura y Filología Integradas.

Sevilla, 6 de abril de 1990.— El Rector, Francisco Javier Pérez Royo.

RESOLUCION de 6 de abril de 1990, de la Universidad de Sevilla, por la que se nombra, en virtud de concurso a doña M^a José Zafró Garrido, Profesora Titular de Escuela Universitaria, del área de conocimiento de Estadística e Investigación Operativa, adscrita al Departamento de Estadística e Investigación Operativa.

Vista la propuesta formulada por la comisión nombrada para juzgar el concurso convocado por Resolución de esta Universidad de fecha 14 de julio de 1989 (BOE de 11 de agosto) y de acuerdo con lo que establece la Ley 11/1983, de 25 de agosto, el Real Decreto 1888/1984, de 26 de septiembre, y el Real Decreto 1295/1985, de 3 de julio,

Este Rectorado ha resuelto nombrar a doña María José Zafró Garrido, Profesora Titular de Escuela Universitaria de esta Universidad, del área de conocimiento «Estadística e Investigación Operativa» adscrita al Departamento de Estadística e Investigación Operativa.

Sevilla, 6 de abril de 1990.— El Rector, Francisco Javier Pérez Royo.

2.2. Oposiciones y concursos

PARLAMENTO DE ANDALUCIA

RESOLUCION de 22 de mayo de 1990, de la Comisión de Selección, por la que se hace pública la lista definitiva de aspirantes admitidas en el concurso público de méritos convocado para la provisión de una plaza de Jefe de Centro Informático del Parlamento de Andalucía.

De conformidad con lo dispuesto en el punto VI. B) 2) de las bases de la convocatoria del concurso público de méritos para la provisión de una plaza de Jefe de Centro Informático del Parlamento de Andalucía, la Comisión de Selección designada para el mencionado concurso, ha acordado en sesión celebrada en el día de la fecha, admitir definitivamente al citado concurso a todos los solicitantes.

La lista definitiva de admitidos es la siguiente:

- D. José Manuel Rodríguez Rodríguez.
- D. Manuel Escudero Valera.
- D. Felipe Tudela García.
- D. Manuel Martínez Rodríguez.

Sevilla, 22 de mayo de 1990.— El Secretario, José A. Váloras Jiménez.

RESOLUCION de 22 de mayo de 1990, de la Comisión de Selección, por la que se convoca a los aspirantes admitidos al concurso público de méritos convocado para la provisión de una plaza de Jefe de Centro Informático del Parlamento de Andalucía.

De conformidad con lo dispuesto en los puntos VI. B) 3) y VII. D) de las bases de la convocatoria del concurso público de méritos para la provisión de una plaza de Jefe de Centro Informático del

Parlamento de Andalucía, la Comisión de selección ha acordado, en sesión celebrada en el día de la fecha, convocar a los Sres. aspirantes definitivamente admitidos (D. José Manuel Rodríguez Rodríguez, D. Manuel Escudero Valero, D. Felipe Tudela García, y D. Manuel Martínez Rodríguez), para el próximo día 6 de junio de 1990, a las 10 horas, en la Sede del Parlamento de Andalucía, C/. Reyes Católicos, 21, de Sevilla, a fin de realizar las pruebas complementarias que la Comisión de Selección estime pertinentes.

Sevilla, 22 de mayo de 1990.- El Secretario, José A. Víbaras Jiménez.

CONSEJERIA DE EDUCACION Y CIENCIA

ORDEN de 18 de mayo de 1990, por la que se resuelve el concurso de traslados entre Profesores Agregados, de Bachillerato en la Comunidad Autónoma de Andalucía, convocada por la Orden que se cita.

Ilmo. Sr.:

De conformidad con lo establecido en la Orden de 22 de septiembre de 1989 (BOJA de 29-9), que convocaba concurso de traslados entre Profesores Agregados de Bachillerato, para la provisión de plazas vacantes en los Centros docentes de Bachillerato en Andalucía.

Esta Consejería ha tenido a bien disponer:

Primero. Adjudicar destino, en virtud de concurso de traslados, a los Profesores Agregados de Bachillerato que han participado por los apartados 2, 3 y 4.1 de la convocatoria, que figuran en el Anexo I a esta Orden, en los Centros que en el mismo se especifican.

Segundo. Adjudicar destino, en virtud de concurso de traslados, a los Profesores Agregados de Bachillerato que han participado por el apartado 4, excepto los incluidos en el punto 4.1 del mismo, de la convocatoria, y que figuran en los Anexos II y III a esta Orden, en los Centros que en los mismos se especifican.

Tercero. Adjudicar destino, en virtud de concurso de traslados, a los Profesores Interinos en Prácticas que han participado por el apartado 4 de la convocatoria y que figuran en el Anexo III a esta Orden, en los Centros que en los mismos se especifican.

Cuarto. Declarar en expectativa de destino a los Profesores de Bachillerato que han participado por el apartado 4 de la convocatoria y que figuran en los Anexos IV y V a esta Orden.

Quinto. Declarar en expectativa de destino a los Profesores Interino en Prácticas que participan por el apartado 4 de la convocatoria y que figuran en el Anexo V a esta Orden.

Sexto. Los Profesores Agregados de Bachillerato y Profesores Interinos en Prácticas relacionados en los Anexos IV y V, deben tomar parte en todas los concursos de traslados que se convoquen hasta obtener destino definitivo.

Séptimo. De acuerdo con lo establecido en el punto 4.3 y 4.4 de la Orden de 22 de septiembre de 1989, esta Consejería destinará de oficio, con carácter provisional, mediante Resolución que será publicada en BOJA a los Profesores relacionados en los Anexos IV y V de la presente Disposición.

Octavo. Los destinos adjudicados por la presente Orden a los Profesores Interinos en prácticas, quedarán condicionados a su nombramiento como funcionarios de carrera.

Noveno. Los interinos tomarán posesión de los nuevos destinos que se les adjudican por la presente Orden en la fecha que oportunamente se determine mediante las normas que rijan el comienzo del curso 1990/91.

La referida toma de posesión surtirá efectos de 1 de octubre de 1990. A los únicos efectos de participación en concursos de traslados como consorte con funcionarios de otro cuerpo docente, la toma de posesión podrá tener efectos desde el 1 de septiembre.

Décimo. Los Profesores Agregados de Bachillerato participantes en este concurso de traslados que hayan presentado documentación para la demostración de méritos alegados, podrán retirarla, por sí, o por persona debidamente autorizada, en la Sección de Provisión de Plazas de Bachillerato, Avda. República Argentina, nº 23, 6ª planta, Sevilla - 41011, en el plazo de un mes, contado a partir de la finalización del plazo contemplado en el último apartado de esta Orden.

Undécimo. Se autoriza a la Dirección General de Personal a dictar las normas necesarias para el cumplimiento de lo previsto en el punto séptimo de la presente Orden.

Duodécimo. Contra la presente Orden, los interesados podrán interponer ante esa Consejería de Educación y Ciencia, recurso de reposición, en el plazo de un mes a contar desde el día siguiente al de su publicación en el Boletín Oficial de la Junta de Andalucía, de acuerdo con lo establecido en el artículo 126 de la Ley de la Jurisdicción Contencioso-Administrativa.

Sevilla, 18 de mayo de 1990

ANTONIO PASCUAL ACOSTA
Consejero de Educación y Ciencia

Ilmo. Sr. Director General de Personal.

ANEXO I

RELACION DEFINITIVA DE AGREGADOS QUE HAN OBTENIDO PLAZA EN LA COMUNIDAD AUTONOMA DE ANDALUCIA
CONCURSO DE TRASLADOS DE PERSONAL OCCENTE DE INSTITUTOS DE BACHILLERATO

APELLIDOS Y NOMBRE	N.R.P.	TOTAL	PUNTAJACION				DENOMINACION Y LOCALIDAD DEL CENTRO	PROVINCIA
			APDO-1	APDO-2	APDD-3	APDO-4		
DISCIPLINA: FILOSOFIA								
TABOADA CASTIÑEIRAS JOSE	A48EC000011324	84.23	51.00	22.48	0.00	0.00	I.B. GINES	SEVILLA
OLIVER POZO JOSE JOAQUIN	A48EC000007111	83.33	54.20	24.48	1.37	0.00	I.B. MAIRENA DEL ALJARAFE	SEVILLA
SANCHEZ RODRIGUEZ FRANCISCO	A48EC000011480	73.73	51.25	22.48	0.00	0.00	I.B. NUMERO 2 ALCALA DE GUADAIRA	SEVILLA
CARRION BERNABE ALICIA	A48EC000011875	63.15	40.50	22.48	0.17	0.00	I.B. PEDRO SOTO DE ROJA GRANADA	GRANADA
CUEVAS TENOR JOSE MARIA	A48EC000012020	61.03	38.50	22.48	0.05	0.00	PADRE LUIS COLOMA JEREZ DE LA FRONTERA	CAOIZ
AQUINO RODRIGUEZ JUAN	A48EC000011648	60.98	38.50	22.48	0.00	0.00	I.B. N 24 (CIUDAD JARDIN) SEVILLA	SEVILLA
RODRIGUEZ GARCIA ALFREDO	A48EC000011310	56.76	29.00	20.64	0.37	3.00	BARRIADA EL PALO MALAGA	MALAGA
MARIN FERNANDEZ M. ANGELES	A48EC000030428	46.45	30.75	14.00	0.70	1.00	EXT. I.B. CARTUJA GRANADA	GRANADA
ARELLANO DIAZ JOSE MIGUEL	A48EC237708192	44.28	33.98	10.00	0.30	0.00	I.B. FRAY LUIS DE GRANADA GRANADA	GRANADA
MENDIGUCHIA OLALLA JUAN IGNACIO	A48EC000028450	43.71	25.00	16.16	2.05	0.50	'CARTUJA' GRANADA	GRANADA
NUEVO FRIAS JOSE ANTONIO	A48EC000030261	41.23	27.06	14.00	0.17	0.00	I.B. ANGEL DE SAAVEDRA CORDOBA	CORDOBA
SANZ HELENDEZ FCO. JESUS	A48EC000024021	41.22	21.00	20.00	0.22	0.00	CELIA VIÑAS ALMERIA	ALMERIA
ALONSO LOPEZ MANUEL	A48EC000030299	40.54	23.44	14.00	3.10	0.00	EXT. I.B. BLAS INFANTE CORDOBA	CORDOBA
VILLANUEVA CALLEJA ANGEL	A48EC000024127	37.60	15.00	20.00	0.30	2.00	ALONSO CANO DURCAL	GRANADA
GARCIA HIDALGO LUIS	0000034216	35.50	23.50	12.00	0.00	0.00	I.B. N 23 (C/ URQUIZA) SEVILLA	SEVILLA
GIL GUTIERREZ M. LUISA	A48EC000030355	35.07	21.00	14.00	0.07	0.00	I.B. N 23 (C/ URQUIZA) SEVILLA	SEVILLA
FERNANDEZ LOPIZ PEDRO	A48EC340000093	32.39	19.44	12.00	0.95	0.00	I.B. "SANTO DOMINGO" PUERTO DE STA. MARIA	CADIZ
ALOT MONTES CONCEPCION	A48EC340000287	31.97	16.82	12.00	3.15	0.00	RAMON CARAMDE SEVILLA	SEVILLA
MARTIN UCEDA JUAN JOSE	A48EC272586102	30.05	20.00	10.00	0.05	0.00	EXT. I.B. DE ROQUETAS DE MAR AGUADULCE	ALMERIA
FUENTES CASAS CONCEPCION	A48EC000034260	29.95	17.50	12.00	0.45	0.00	RAFAEL ALBERTI CADIZ	CADIZ
MARTIN MARVAEZ MARGARITA	A48EC000030194	29.10	14.00	14.00	1.10	0.00	SAN ISIDORO SEVILLA	SEVILLA
ROMERO PEREZ DE ROSAS EDUARDO	A48EC000034224	29.06	16.26	12.00	0.80	0.00	INST. ENSEÑANZA SECUNDARIA N 2 CORDOBA	CORDOBA
ROMAN ALCALA RAMON	A48EC000034328	28.00	14.00	12.00	1.00	1.00	INST. ENSEÑANZA SECUNDARIA N 2 CORDOBA	CORDOBA
PEREZ MURO CRISTOBAL	A48EC282981086	27.05	14.00	8.00	0.05	5.00	TARTESSOS CAMAS	SEVILLA
MALDONADO MARTINEZ MARIA DOLORES	A48EC000034300	25.55	7.00	12.00	5.55	1.00	'AL-ANDALUS' ALMERIA	ALMERIA
DOMINGUEZ VAZQUEZ M. TERESA	A48EC340000255	24.90	12.50	12.00	0.40	0.00	I.B. NUM. 19 (MACARENA) SEVILLA	SEVILLA
MARTIN CALLEJA ANA M.	A48EC509359642	24.02	14.00	10.00	0.02	0.00	ALYAR NUÑEZ JEREZ DE LA FRONTERA	CADIZ
FERNANDEZ UBIÑA FERNANDO	A48EC746163471	23.56	15.44	8.00	0.12	0.00	AURINGIS JAEN	JAEN
DIAZ ESTEVEZ JOSE	2821550535	22.57	10.50	6.00	1.07	5.00	MARTINEZ MONTAÑES SEVILLA	SEVILLA
HERNANDEZ GARCIA M. ROSARIO	A48EC000034283	22.55	10.50	12.00	0.05	0.00	MARTINEZ MONTAÑES SEVILLA	SEVILLA
PEREZ PACHECO NATIVIDAD	A48EC286558392	22.07	15.50	6.00	0.57	0.00	BDA 'SAN JERONIMO' SEVILLA	SEVILLA
HERNANDEZ VICENTE JUAN ANTONIO	A48EC165077872	18.65	10.50	6.00	2.15	0.00	ANTIGUA SEXI ALMUNECA	GRANADA
SERRANO GALINDO MARCOS	2619022002	17.10	7.00	10.00	0.10	0.00	'CASTULO' LINARES	JAEN
GARCIA GODINEZ DE PAZ JOSE IGNACIO	A48EC253131325	17.05	9.00	8.00	0.05	0.00	I.B. N 25 (BDA. LOS PRINCIPES) SEVILLA	SEVILLA
CARBALLAR QUILES ANGELES	2943270257	17.02	7.00	10.00	0.02	0.00	'LUIS CERNUDA' SEVILLA	SEVILLA
CORTECERO MONTIJANO ANA MARIA	A48EC750117745	15.17	7.00	8.00	0.17	0.00	ALFONSO XI ALCALA LA REAL	JAEN
MAS BUSQUETS NICOLAS	A48EC042988071	14.50	7.00	6.00	1.00	0.50	PEDRO ANTONIO DE ALARCON GUADIX	GRANADA
PONCE ALBERCA CARMEN	A48EC272787185	14.25	9.48	4.00	0.77	0.00	VIRGEN DE VALME DOS HERMANAS	SEVILLA
GUZMAN GONZALEZ ANTONIO	A48EC247083071	13.12	9.00	4.00	0.12	0.00	LICINIO DE LA FUENTE COIN	MALAGA
ROIBAS GARCIA VICTORIA	A48EC285478561	13.12	9.00	4.00	0.12	0.00	CRISTOBAL DE MONROY ALCALA DE GUADAIRA	SEVILLA
DIAZ ROMERO JULIO	A48EC075417809	13.02	9.00	4.00	0.02	0.00	RUIZ GIJON UTRETA	SEVILLA
HIDALGO Y AREVALO ANTONIO	A48EC285692175	12.42	7.72	4.00	0.70	0.00	'ANTONIO DOMINGUEZ ORTIZ' SEVILLA	SEVILLA
CLAPERA NAVARRO MANUEL JUSTO	A48EC284726735	12.12	7.00	4.00	1.12	0.00	LOS ALCORES MAIRENA DE ALCOR-VISO DE ALCOR	SEVILLA
RUIZ NAVARRO VIRGINIA	A48EC304869736	12.07	7.00	4.00	1.07	0.00	EXT. I.B. FRANCISCO DE LOS RIOS LA CARLOTA	CORDOBA
AVILA TORREJON JESUS	A48EC318298190	11.25	7.00	4.00	0.25	0.00	I.B. N. 2 SAN FERNANDO	CAOIZ
MAÑAS MUÑOZ CARMELO	A48EC249008513	11.10	7.00	4.00	0.10	0.00	I.B. N. 12 (BDA. CAMPANILLAS) MALAGA	MALAGA
CARBAJAL LOPEZ M. DEL ROSARIO	A48EC288569131	11.07	7.00	4.00	0.07	0.00	I.B. LOS PALACIOS	SEVILLA
PEREZ RUIZ VIDAL	A48EC198431004	11.02	7.00	4.00	0.02	0.00	EXT. I.B. DE CANTILLANA TOCINA	SEVILLA
DIAZ CHACON JULIO	48EC312311366	11.00	7.00	4.00	0.00	0.00	I.B. ROTA	CADIZ

APELLIDOS Y NOMBRE	N.R.P.	TOTAL	PUNTAJACION				DENOMINACION Y LOCALIDAD DEL CENTRO	PROVINCIA
			APD0-1	APD0-2	APD0-3	APD0-4		
DISCIPLINA: GRIEGO								
LEON ROMERO M. TERESA	A48EC000015907	55.70	33.22	22.48	0.00	0.00	CRISTOBAL DE MONROY ALCALA DE GUADAIIRA	SEVILLA
MUÑOZ FERNANDEZ M. DOLORES	A48EC286863301	22.10	12.10	6.00	4.00	0.00	RUIZ GIJON UTRERA	SEVILLA
GUILLEN SERRANO M. SALUD	3048185924	16.50	10.50	6.00	0.00	0.00	ATEGUA CASTRO DEL RIO	CORDOBA
LOPEZ MUÑOZ JULIAN	A48EC502991112	13.00	7.00	6.00	0.00	0.00	ANTIGUA SEXI ALMUÑECAR	GRANADA
LOPEZ BALLESTROS M. TRINIDAD	A48EC284663621	12.40	7.00	4.00	1.40	0.00	GUADALQUIVIR LORA DEL RIO	SEVILLA
DISCIPLINA: LATIN								
MARTINEZ SEGURA RAFAEL	A48EC000026176	60.00	39.50	20.00	0.50	0.00	EXT. I.B. BLAS INFANTE CORDOBA	CORDOBA
DEL ARBOL FERNANDEZ INMACULADA	A48EC000022087	58.14	36.76	20.48	0.90	0.00	EXT. I.B. CARTUJA GRANADA	GRANADA
SANCHEZ NAVAS FRANCISCO	A48EC000028650	55.66	39.50	16.16	0.00	0.00	INST. ENSEÑANZA SECUN. BUP N 1 CORDOBA	CORDOBA
OSUNA GAMIZ MIGUEL	A48EC000028111	55.56	35.98	18.48	1.10	0.00	INST. ENSEÑANZA SECUNDARIA N 2 CORDOBA	CORDOBA
ESCRIBANO FERNANDEZ MARIA DOLORES	A48EC000016889	47.98	24.50	22.48	0.00	1.00	I.B. N 23 (C/ URQUIZA) SEVILLA	SEVILLA
PEREZ PEREZ ROSA M. CARMEN	A48EC041572893	45.75	28.50	14.00	3.25	0.00	BDA. BELLAVISTA SEVILLA	SEVILLA
GONZALEZ ARROYO M. VICTORIA	A48EC000030611	35.60	18.00	14.00	3.60	0.00	I.B. N 24 (CIUDAD JARDIN) SEVILLA	SEVILLA
SOSA SOTO ROSARIO	A48EC000034673	35.12	21.82	12.00	1.30	0.00	VIRGEN DE VALME DOS HERMANAS	SEVILLA
BLANCO LEIRA ANA ISABEL	A48EC000030557	35.10	19.50	14.00	1.60	0.00	EXT. I.B. "ALJARAFE" OLIVARES	SEVILLA
MORENO VERA PURIFICACION	A48EC340000555	33.50	21.00	12.00	0.50	0.00	EXT. I.B. DE CANTILLANA VILLAYERDE DEL RIO	SEVILLA
MOLINA PEREA CARMEN	A48EC000034611	29.50	17.50	12.00	0.00	0.00	JABALCUZ JAEN	JAEN
LUNA CABAÑERO LAUREANO	A48EC000030503	28.00	14.00	14.00	0.00	0.00	EXT. I.B. MARIA BELLIDO MENGIBAR	JAEN
RODRIGUEZ RUIZ JOSE LUIS	A48EC241598766	27.64	15.44	10.00	1.20	1.00	I.B. ALHAMA DE GRANADA	GRANADA
FUMES JINENEZ DAVID	A48EC259613082	24.20	14.00	10.00	0.20	0.00	I.B. N. 2 SAN FERNANDO	CADIZ
CARRILLO TEJADA M. FERNANDA	0877965424	23.50	13.00	10.00	0.50	0.00	EXT. I.B. "RODRIGO CARO" VILLAFRANCO DEL GUADALQUIVIR	SEVILLA
CASTRO JIMENEZ JOSE ANTONIO	A48EC288562573	23.44	13.94	8.00	1.50	0.00	EXT. I.B. DE CANTILLANA TOCINA	SEVILLA
BAYON LAYOSA JOSE LUIS	2728673946	20.44	13.94	6.00	0.50	0.00	EXT. I.B. "VIRGEN DEL CASTILLO" LAS CABEZAS DE SAN JUAN	SEVILLA
ARIZA SANCHEZ AURORA	A48EC304637594	17.00	7.00	10.00	0.00	0.00	I.B. POSADAS	CORDOBA
ROJO HUESO PILAR	A48EC259675872	16.60	10.50	6.00	0.10	0.00	REY ALHAMAR ARJONA	JAEN
LUQUE LOZANO ANTONIO	A48EC347345924	16.00	7.00	6.00	3.00	0.00	I.B. "RIO VERDE" MARBELLA	MALAGA
PERAL FERNANDEZ FCO. JAVIER	2885040313	14.50	10.50	4.00	0.00	0.00	SAN FULGENCIO ECIJA	SEVILLA
LOPEZ GALLEG0 JOSE MARIA	2645683124	14.48	9.48	4.00	1.00	0.00	EXT. I.B. "HUARTE DE S. JUAN" LINARES	JAEN
TELLO LAZARO JUAN CARLOS	48EC288571824	14.30	8.00	6.00	0.30	0.00	EXT. I.B. "FRAY B. DE LAS CASAS" LA PUEBLA DE CAZALLA	SEVILLA
RUEDAS CAPILLA ISABEL	3048407013	14.20	8.00	6.00	0.20	0.00	MANUEL REINA PUENTE GENIL	CORDOBA
FAJARDO BELLOSO JUAN MANUEL	A48EC286829362	13.57	7.56	6.00	0.01	0.00	ISIDRO ARCENEGUI Y CARMONA MARCHENA	SEVILLA
MONTANCHEZ JIMENEZ RAFAEL	A48EC228850886	13.20	9.00	4.00	0.20	0.00	EXT. I.B. DE ARCOS DE LA FRA. BORNOS	CADIZ
RIVERA RUIZ M. DOLORES	2976454935	12.70	7.00	4.00	1.70	0.00	I.B. "JUAN RAMON JIMENEZ" MOGUER	HUELVA
ALCAIDE AGUILAR GONZALO	A48EC288580261	12.32	8.12	4.00	0.20	0.00	SAN FULGENCIO ECIJA	SEVILLA
OLIVERA REYNA M. CRUZ	A48EC250822946	11.40	7.00	4.00	0.40	0.00	EXT. I.B. "EL PALO" MALAGA	MALAGA
ROMERO VALIENTE JESUS	A48EC312384380	11.00	7.00	4.00	0.00	0.00	PAORE LUIS COLOMA JEREZ DE LA FRONTERA	CADIZ
DISCIPLINA: LENGUA Y LITERATURA ESPAÑOLA								
GARCIA MARTIN JOSEFA	A48EC000002989	92.97	51.44	40.64	0.89	0.00	INSTITUTO DE BACH. A OISTANCIA GRANADA	GRANADA
ZAMORA GARRIDO M. ROSA	A48EC000004382	86.28	54.90	31.28	0.10	0.00	SENECA CORDOBA	CORDOBA
MEJIAS GONZALEI M. DEL CARMEN	A48EC000005110	78.27	51.30	26.96	0.01	0.00	I.B. N 23 (C/ URQUIZA) SEVILLA	SEVILLA
TAMAYO DE VERA ENRIQUETA	A48EC000009430	75.14	50.50	24.64	0.00	0.00	I.B. N 8 CORDOBA	CORDOBA
MORENO LORENZO MARINA	A48EC000016929	70.53	42.98	22.48	0.07	5.00	EXT. I.B. FEDERICO GARCIA LORCA GABIA LA GRANDE	GRANADA
VINUELA GARCIA JOSE	A48EC000018592	67.62	45.62	22.00	0.00	0.00	I.B. N 24 (CIUDAD JARDIN) SEVILLA	SEVILLA
MARTINEZ PARRA ENRIQUETA	A48EC000017400	66.93	42.84	22.48	0.61	1.00	EXT. I.B. CARTUJA GRANADA	GRANADA
VELAZQUEZ ARTEAGA M. BELEN	A48EC000017374	66.26	43.54	22.48	0.24	0.00	EXT. I.B. CARTUJA GRANADA	GRANADA
DEL CASTILLO CHACON JOSE MANUEL	A48EC000017871	64.29	38.50	25.68	0.11	0.00	I.B. N 23 (C/ URQUIZA) SEVILLA	SEVILLA
FERNANDEZ PRIETO CELIA	A48EC000009075	63.02	35.50	24.64	2.88	0.00	BLAS INFANTE CORDOBA	CORDOBA
ORTIZ ORTIZ RAFAEL	A48EC000018275	63.01	40.50	22.48	0.03	0.00	EXT. I.B. RAFAEL ALBERTI CADIZ	CADIZ
QUEVEDO HERRERA JUAN ANTONIO	A48EC000022519	62.98	42.50	20.48	0.00	0.00	I.B. GINES	SEVILLA
ORTIZ MUÑOZ JOSEFINA	A48EC000018535	61.50	39.50	22.00	0.00	0.00	LUIS DE GONGORA CORDOBA	CORDOBA
CHICA HERMOSO FRANCISCO	A48EC000017662	61.20	38.50	22.48	0.22	0.00	VICENTE ESPINEL MALAGA	MALAGA
LUCEÑO GARRIDO ROSALIA	A48EC180000331	57.60	35.00	22.48	0.12	0.00	I.B. N 24 (CIUDAD JARDIN) SEVILLA	SEVILLA

APELLIDOS Y NOMBRE	N. R. P.	PUNTUACION					DENOMINACION Y LOCALIDAD DEL CENTRO	PROVINCIA
		TOTAL	APDO-1	APDO-2	APDO-3	APDO-4		
GALLEGO GÓÑEZ M. DOLORES	A48EC000018562	57,03	35,00	22,00	0,03	0,00	EXT. I. B. BLAS INFANTE CORDOBA	CORDOBA
LOPEZ ROMERO JOSE	A48EC000026528	57,03	32,00	20,00	0,00	5,00	PADRE LUIS COLOMA JEREZ DE LA FRONTERA	CADIZ
ARCO CALIZ JOSE ANTONIO	A48EC000022505	56,48	35,98	20,48	0,02	0,00	LUIS DE GONGORA CORDOBA	CORDOBA
GONZALEZ DIAZ M. DEL PILAR	A48EC000026399	55,44	34,94	20,00	0,50	0,00	BLAS INFANTE CORDOBA	CORDOBA
OURAN MEDINA TRINIDAD	A48EC000022208	55,00	33,82	20,48	0,70	0,00	I. B. N 24 (CIUDAD JAROIN) SEVILLA	SEVILLA
ZAMORA ORTIZ ANTONIO JOSE	A48EC000026560	54,08	34,00	20,00	0,08	0,00	LOPEZ NEYRA CORDOBA	CORDOBA
ROSO MORENO PEDRO	A48EC000026191	53,77	31,50	20,00	2,27	0,00	EXT. I. B. BLAS INFANTE CORDOBA	CORDOBA
HERNANDEZ PARRA ATANASIO	A48EC000028825	52,73	31,57	16,16	5,00	0,00	I. B. N. 6 ALMERIA	ALMERIA
MERINO POLO CANDIDA	A48EC000022649	52,08	31,50	20,48	0,10	0,00	EXT. I. B. BLAS INFANTE CORDOBA	CORDOBA
DOMINGUEZ DELGADO PEDRO	A48EC000022195	51,98	31,50	20,48	0,00	0,00	I. B. N 25 (BDA. LOS PRINCIPIES) SEVILLA	SEVILLA
RODRIGUEZ LIAÑEZ M. ROCIO	A48EC000022427	51,98	31,50	20,48	0,00	0,00	SEVILLA VELAZQUEZ SEVILLA	SEVILLA
GARCIA NISA GUILLERMINA	A48EC000018573	49,97	27,94	22,00	0,03	0,00	I. B. GINES	SEVILLA
REGODON JIMENEZ MATIAS	A48EC000028883	45,66	29,48	16,16	0,02	0,00	INST. ENSEÑANZA SECUNDARIA N 2 CORDOBA	CORDOBA
FRANZON RODRIGUEZ JOSE	A48EC000028823	45,26	29,00	16,16	0,10	0,00	I. B. "LITORAL" MALAGA	MALAGA
NOGUEIRA DIAZ LUIS	A48EC000022823	45,12	24,64	20,48	0,00	0,00	EXT. I. B. "EL PALO" MALAGA	MALAGA
QUESADA FERNANDEZ ANA MARIA	A48EC000022636	42,55	22,00	20,48	0,07	0,00	I. B. GINES	SEVILLA
GONZALEZ ALMENDROS PLACIDO	A48EC000030742	42,36	23,18	14,00	4,18	1,00	I. B. SALOBREÑA	GRANADA
VAZQUEZ BARRERO MIGUEL	A48EC000022582	41,48	21,00	20,48	0,00	0,00	MURILLO SEVILLA	SEVILLA
RODRIGUEZ ARREBOLA MERCEDES	A48EC000026609	41,04	21,00	20,00	0,04	0,00	INST. ENSEÑANZA SECUNDARIA N 2 CORDOBA	CORDOBA
CORTES SANCHEZ ANA	A48EC000030789	40,16	25,98	14,00	0,18	0,00	INST. ENSEÑANZA SECUNDARIA N 2 CORDOBA	CORDOBA
ROBLES OLIVES CONCEPCION	A48EC000018521	39,50	17,50	22,00	0,00	0,00	"JOSE CABALLERO" HUELVA	HUELVA
VILAR ZUMAQUERO M. AMALIA	A48EC000026744	39,30	19,22	20,00	0,08	0,00	HUELVA EXT. I. B. N 3 DE MOTRIL	GRANADA
SANTAELLA RUIZ MIGUEL	A48EC000030983	38,57	7,00	14,00	1,32	0,00	MOTRIL I. B.	SEVILLA
LUPIAÑEZ BARRIONUEVO JOSE	A48EC000030823	38,19	21,98	14,00	2,21	0,00	HAIRENA DEL ALJARAFE FRANCISCO JAVIER DE BURGOS	GRANADA
SATUE LOPEZ CARMEN	A48EC000026571	37,78	17,60	20,00	0,18	0,00	MOTRIL MARTINEZ MONTAÑES SEVILLA	SEVILLA
OBLARE LOPEZ CARLOS	A48EC000028860	37,08	21,00	16,08	0,00	0,00	"EMILIO PRADOS" MALAGA	MALAGA
RUIZ DE ALARCON JARAMILLO ANSELMO	A48EC000030712	35,63	19,46	14,00	2,17	0,00	RODRIGO CARO CORIA DEL RIO	SEVILLA
CAMACHO MARIN ANTONIA	A48EC000026592	34,33	14,00	20,00	0,33	0,00	I. B. N 22 (POL. AEROPUERTO) SEVILLA	SEVILLA
RUIZ PALOMINO MARIA	A48EC000031138	34,20	20,00	14,00	0,20	0,00	EXT. I. B. SIERRA MAGINA CAMPILLO DE ARENA	JAEN
ALVAREZ PEREZ FERNANDO JOSE	A48EC000030988	34,12	20,00	14,00	0,12	0,00	TARTESSOS CAMAS	SEVILLA
IMBERLON PAYAN M. ELENA	A48EC000026665	33,75	10,50	20,00	1,25	2,00	I. B. N 16 (PORTADA ALTA) MALAGA	MALAGA
MONGE GIL MANUEL	A48EC000031075	33,06	18,92	14,00	0,14	0,00	ALJARAFE SANLUCAR LA MAYOR	SEVILLA
PAEZ LOPEZ LINA	A48EC000028868	32,93	16,32	16,16	0,45	0,00	"ANTONIO DOMINGUEZ ORTIZ" SEVILLA	SEVILLA
GOMEZ ACOSTA AGUSTIN	A48EC000028893	32,86	14,50	16,16	2,20	0,00	COLUMELA CADIZ	CADIZ
CRESPO PRIETO REMEDIOS	A48EC000030759	31,96	17,50	14,00	0,46	0,00	MATED ALEMAN SAN JUAN AZNALFARACHE	SEVILLA
TOLEDANO RODRIGUEZ MIGUEL ANGEL	A48EC000030828	30,91	10,50	14,00	6,41	0,00	FRANCISCO DE LOS RIOS FERNAN NUÑEZ	CORDOBA
RODRIGUEZ HERRERA JORGE	A48EC000031056	30,21	16,00	14,00	0,21	0,00	ANDRES SEGOVIA VILLACARRILLO	JAEN
GONZALEZ PALMA CRISTOBAL	A48EC000031114	30,20	14,00	15,20	0,00	1,00	I. B. FUENGIROLA	MALAGA
GARZON CAMUS M. PILAR	A48EC000001045	30,18	15,00	14,00	0,18	1,00	ALPUJARRA ORJIVA	GRANADA
OLARTE STAMPA LAURA	A48EC000028890	30,03	12,50	16,16	1,37	0,00	I. B. N 15 (PTO. DE LA TORRE) MALAGA	MALAGA
GUIL EGEA M. DEL CARMEN	A48EC000031155	28,20	14,00	14,00	0,20	0,00	I. B. RINCON DE LA VICTORIA	MALAGA
COLMENERO GALVEZ JUANA ELOISA	A48EC000031067	28,11	14,00	14,00	0,11	0,00	EXT. I. B. FUENTE DE LA PEÑA LOS VILLARES	JAEN
MARMOL PANCHO MANUEL MARIA	A48EC000030995	28,07	14,00	14,00	0,07	0,00	I. B. N 22 (POL. AEROPUERTO) SEVILLA	SEVILLA
TORRE CASAS M. PAZ DE LA	A48EC000031013	28,07	14,00	14,00	0,07	0,00	EXT. I. B. "ALJARAFE" SEVILLA	SEVILLA
LOZA ARIAS JESUS MANUEL	A48EC000030975	28,04	14,00	14,00	0,04	0,00	OLIVARES I. B. NUMERO 2	SEVILLA
PEREZ GOMEZ REGINA	A48EC000031149	28,04	14,00	14,00	0,04	0,00	ALCALA DE GUADAIRA MAESE RODRIGO CARMONA	SEVILLA
MIRANDA FERNANDEZ JUAN M.	A48EC000031143	27,60	13,48	14,00	0,12	0,00	EXT. I. B. FRANCISCO DE LOS RIOS LA CARLOTA	CORDOBA
ARENAS GAVILAN JOAQUIN ANTONIO	A48EC000034873	27,21	14,98	12,00	0,23	0,00	EXT. I. B. FRANCISCO DE LOS RIOS LA CARLOTA	CORDOBA
RODRIGUEZ PEÑA MANUEL BENITO	A48EC000034996	27,02	14,00	12,00	1,02	0,00	REYES CATOLICOS VELEZ-MALAGA	MALAGA
SENDRA CRUZ M. ELENA	A48EC000035171	27,00	15,00	12,00	0,00	0,00	VIRGEN DE VALME DOS HERMANAS	SEVILLA
GARCIA BELTRAN PEDRO	A48EC000028870	26,72	10,50	16,16	0,06	0,00	EXT. I. B. "HUARTE DE S. JUAN" LINARES	JAEN
SEDEÑO RODRIGUEZ FCO. JAVIER	A48EC000030696	26,67	12,50	14,00	0,17	0,00	I. B. NUM. 14 MALAGA	MALAGA
ATERO BURGOS FRANCISCO JAVIER	A48EC000026258	25,88	11,40	14,48	0,00	0,00	I. B. ARCOS DE LA FRONTERA	CADIZ
VARGAS SANCHEZ DOLORES	A48EC000031235	25,70	11,50	14,00	0,20	0,00	LAS MARISMAS PILAS	SEVILLA

APELLIDOS Y NOMBRE	N. R. P.	TOTAL	PUNTAJES				DENOMINACION Y LOCALIDAD DEL CENTRO	PROVINCIA
			APDO-1	APDO-2	APDO-3	APDO-4		
NUÑEZ GUERRERO MANUEL RAMON	A48EC000035164	25,53	7,00	17,60	0,93	0,00	I. B. N. 12 (BDA. CAMPANILLAS)	MALAGA
RAMOS GARIN ANTONIO	A48EC000034967	24,66	10,50	12,00	2,16	0,00	I. B. ALHAURIN DE LA TORRE	MALAGA
MARTINEZ GOMEZ CELIA	A48EC000030931	24,50	10,50	14,00	0,00	0,00	CURA VALERA	ALMERIA
GONZALEZ TORRES CARMEN	A48EC000030984	24,40	8,00	16,40	0,00	0,00	MJERCAL OVERA	CADIZ
RODRIGUEZ ARANCON JUAN RAMON	A48EC000030856	24,04	9,00	14,00	0,04	0,00	RAFEL ALBERTI	CADIZ
MARTIN GUZMAN PEDRO	A48EC340000970	23,50	11,50	12,00	0,00	0,00	I. B. "GONZALO NAZARENO"	SEVILLA
FERRERO RAMOS DANIEL	A48EC000035163	23,02	11,00	12,00	0,02	0,00	DOS HERMANAS	SEVILLA
MONTALBO PEREZ ANTONIO	A48EC285648016	22,80	12,60	10,00	0,20	0,00	EXT. I. B. MARIA BELLIDO	JAEN
GIJON NUÑEZ JOSE ANTONIO	A48EC000034895	22,68	10,50	12,00	0,18	0,00	MENGIBAR	SEVILLA
RODRIGUEZ RODRIGUEZ M. DE CONCEPCION	A48EC000034925	22,61	10,50	12,00	0,11	0,00	I. B. LOS PALACIOS	SEVILLA
ROMERO CHACON LUIS	A48EC000035186	22,33	10,00	12,00	0,33	0,00	RUIZ GIJON	SEVILLA
TOLEDANO MOLINA JUANA	A48EC000031035	21,75	7,00	14,00	0,75	0,00	UTRERA	SEVILLA
RUIZ SERRANO RAFAEL	A48EC304240720	21,68	11,00	10,00	0,18	0,50	EXT. I. B. ARROYO DE LA MIEL	MALAGA
MARTINEZ FORONDA ALFONSO	A48EC264472644	21,01	10,72	10,00	0,29	0,00	BENALMADENA-COSTA	MALAGA
BENEDIT BELTRAN M. VISITACION	A48EC304516601	20,16	9,00	10,00	1,16	0,00	I. B. FUENGIROLA	SEVILLA
MARTIN VILLENA FERNANDO	A48EC241386084	20,00	8,00	7,00	0,00	5,00	I. B. CANTILLANA	SEVILLA
MALDONADO PALMERO GABRIEL	A48EC272605454	19,19	7,00	10,00	2,19	0,00	MARQUES DE COMARES	CORDOBA
MARTIN FERNANDEZ ROSARIO	A48EC288617416	19,06	9,00	10,00	0,06	0,00	LUCENA	CORDOBA
SANCHEZ LUQUE TERESA	A48EC753584543	19,04	11,00	8,00	0,04	0,00	I. B. POSADAS	CORDOBA
YUSTE LOZANO JOSE	A48EC000035155	19,01	7,00	12,00	0,01	0,00	EXT. I. B. MARIA BELLIDO	JAEN
CALLEALTA BARROSO PEDRO	A48EC312002272	19,00	11,00	8,00	0,00	0,00	MENGIBAR	CORDOBA
COCA SENANDE JAVIER	A48EC000022500	18,29	11,40	6,48	0,41	0,00	I. B. FUENTE PALMERA	CORDOBA
HERNANDEZ ALONSO SALVADOR	A48EC312272262	18,20	9,00	8,00	0,70	0,50	LUIS BARAHONA DE SOTO	MALAGA
SERRANO GARCIA AURORA CARMEN	A48EC304670520	18,09	7,00	10,00	1,09	0,00	ARCHIDONA	MALAGA
MARTIN SOLER M. TERESA	A48EC242867413	18,00	7,00	8,00	3,00	0,00	EXT. I. B. DE EL EJIDO	ALMERIA
APALATEGUI ISASA CRISTINA	A48EC247881222	17,83	7,72	10,00	0,01	0,00	EL EJIDO	SEVILLA
SANCHO RODRIGUEZ ALFONSO E.	A48EC259656036	17,34	7,00	10,00	0,34	0,00	ISIDRO ARCENEGUI Y CARMONA	SEVILLA
RUIZ VALENZUELA CLEMENCIA	A48EC252594712	17,32	7,00	10,00	0,32	0,00	MARCHEMA	SEVILLA
SAAVEDRA MARTIN MARIA	A48EC755291294	17,12	7,00	10,00	0,12	0,00	FRAY BARTOLOME DE LAS CASAS	SEVILLA
BARBUDO MERINO M. DOLORES	A48EC303944572	17,07	7,00	10,00	0,07	0,00	MORON DE LA FRONTERA	SEVILLA
APARCIO SOLER JOSE FCO.	A48EC248412990	17,07	7,00	10,00	0,00	0,00	EXT. I. B. DE CANTILLANA	SEVILLA
SERRANO CERRO SERGIO	A48EC218276768	17,02	7,00	10,00	0,02	0,00	VILLAVEVERDE DEL RIO	SEVILLA
CABELLO RÓJAS ENCARNACION	A48EC242953244	17,02	7,00	10,00	0,02	0,00	MANUEL DE FALLA	CADIZ
MARTINEZ LOMBARDO M. CARMEN	000000000	17,00	7,00	10,00	0,00	0,00	PUERTO REAL	MALAGA
SEGURA JIMENEZ JOSE LUIS	A48EC300703572	16,32	8,24	8,00	0,08	0,00	I. B. MIJAS	CADIZ
CANET RAMOS M. CARMEN	2723181968	15,56	7,00	8,00	0,56	0,00	MANUEL DE FALLA	CADIZ
MALLEN CARRANZA M. DOLORES	A48EC278879193	15,14	7,00	8,00	0,14	0,00	PUERTO REAL	CADIZ
LOVERA SILLERO CARMEN	A48EC304021233	15,05	7,00	8,00	0,05	0,00	INCA GARCILASO	CORDOBA
LOPEZ CASTILLEJA ALFONSO	A48EC297424470	15,00	7,00	8,00	0,00	0,00	MONTILLA	CADIZ
HERRERA FERNANDEZ JOSE M.	2855367535	13,50	7,00	6,00	0,50	0,00	I. B. N 2	CADIZ
CEREZO LOPEZ ESPERANZA R.	A48EC756931291	8,80	0,00	8,80	0,00	0,00	LA LINEA DE LA CONCEPCION	HUELVA
SANCHEZ ANDREO JUAN JOSE	A48EC000030862	8,00	0,00	8,00	0,00	0,00	EXT. I. B. PEDRO ALONSO MORGADO	HUELVA

DISCIPLINA: GEOGRAFIA E HISTORIA

LOPEZ SANZ JULIA	A48EC000015737	86,82	64,32	22,00	0,50	0,00	SENCA	CORDOBA
ATIENZA RIVERO EMILIO	A48EC000008037	83,47	57,97	24,64	0,86	0,00	CORDOBA	CORDOBA
CASTILLA PALMA ELOY	A48EC000014790	82,73	60,25	22,48	0,00	0,00	INSTITUTO DE BACH. A DISTANCIA	GRANADA
GUZMAN VALDIVIA ANTONIO	A48EC000014961	80,79	43,10	25,28	2,66	0,00	GRANADA	GRANADA
JIMENEZ LOPEZ FCO. JOSE	A48EC000008262	74,18	48,94	24,64	0,60	0,00	LUIS DE GONGORA	CORDOBA
OLMEDO AHUMADA FRANCISCO	A48EC000008350	74,11	48,98	24,64	0,49	0,00	CORDOBA	CORDOBA
NAVAS CHAVELI AGUSTIN	A48EC000014460	70,70	47,94	22,48	0,28	0,00	I. B. RINCON DE LA VICTORIA	MALAGA
FERNANDEZ ARAL ANA MARIA	A48EC000015310	68,01	40,50	22,80	4,71	0,00	I. B. N 8	CORDOBA
OLIVARES RUIZ ANTONIO MARIA	A48EC000004680	67,06	37,25	28,48	1,33	0,00	I. B. "SANTO DOMINGO"	CADIZ
FERRE PEIRO MARGARITA	A48EC000025283	66,95	40,75	20,00	6,20	0,00	PUERTO DE STA. MARIA	CADIZ

APELLIDOS Y NOMBRE	N.R.P.	PUNTUACION				DENOMINACION Y LOCALIDAD DEL CENTRO	PROVINCIA	
		TOTAL	APDO-1	APDO-2	APDO-3			
MORALES VALÉRO SALVAOOR	A48EC000014917	65.15	39.98	22.48	2.69	0.00	EXT. I.B. FEDERICO GARCIA LORCA GABIA LA GRANDE	GRANADA
ROMAN RICO ANTONJO	A48EC000014968	63.98	41.00	22.48	0.50	0.00	I.B. N 24 (CIUDAD JARDIN)	SEVILLA
TEJERO GOMEZ ANTONJO LUIS	A48EC000025691	63.75	43.75	20.00	0.00	0.00	SAN ISIDORO SEVILLA	SEVILLA
SEGURA SAINT-GERONS M. DEL ROSARIO	A48EC000015702	62.88	39.98	22.00	0.90	0.00	EXT. I.B. BLAS INFANTE	CORDOBA
RIVAS SANCHEZ PURIFICACION	A48EC000015288	62.84	40.66	22.00	0.18	0.00	EXT. I.B. "EL PALO"	MALAGA
DE JUAN SANTOS M. DEL PILAR	A48EC000015356	62.13	39.22	22.00	0.91	0.00	I.B. N 24 (CIUDAD JARDIN)	SEVILLA
COLOMO GOMEZ CARLOS	A48EC000014352	61.88	38.50	22.48	0.90	0.00	ALONSO CANO DURCAL	GRANADA
ALCANTARA ALCANTARA MARIA	A48EC000015317	61.70	39.22	22.00	0.48	0.00	EXT. I.B. BLAS INFANTE	CORDOBA
LAGO IBAÑEZ M. DEL PILAR	A48EC000014901	59.48	37.00	22.48	0.00	0.00	SAN ISIDORO SEVILLA	SEVILLA
BASCON RODRIGUEZ EDUARDO	A48EC000015441	57.50	35.50	22.00	0.00	0.00	I.B. N 23 (C/ URQUIZA)	SEVILLA
OSO SILVAN M. DEL PILAR	A48EC000015019	55.07	31.50	22.48	1.09	0.00	MARTINEZ MONTAÑES	SEVILLA
PEREA RODRIGUEZ JOSE JOAQUIN	A48EC000025588	54.71	33.75	20.00	0.96	0.00	I.B. N 15 (PTO. DE LA TORRE)	MALAGA
CARRERAS EGAÑA ANA MARIA	A48ECAN0025278	53.50	33.50	20.00	0.00	0.00	EXT. I.B. TRAFALGAR VEJER DE LA FRONTERA	CADIZ
CARRASCO TERRIZA JOSE MARIA	A48EC000015024	51.78	29.30	22.48	0.00	0.00	I.B. GINES	SEVILLA
LOPEZ GIL GRACIA JULIA	A48EC000025377	50.73	25.98	20.00	4.75	0.00	I.B. N. 6	ALMERIA
LEON FALCON GERMAN	A48EC000025553	48.51	27.44	20.00	1.07	0.00	I.B. N 23 (C/ URQUIZA)	SEVILLA
BAZO BAZO ALBERTO LUIS	A48EC000008330	45.80	17.44	24.64	0.12	0.00	I.B.	SEVILLA
DOMINGUEZ-BERRUETA DE JUAN LUIS MARIA	A48EC000021342	44.78	20.00	20.48	4.30	0.00	CASTILLEJA DE LA CUESTA EXT. I.B. ARROYO DE LA HIEL	MALAGA
CHAVEZ PERERA ANTONIO	A48EC000015274	44.28	17.98	25.20	1.10	0.00	I.B. BENALMADENA-COSTA	SEVILLA
CARBAJO RODRIGUEZ EUSEBIO	A48EC000021713	39.75	19.10	20.48	0.17	0.00	'ANTONIO DOMINGUEZ ORTIZ'	SEVILLA
TORRECILLAS BLANCO CONCEPCION	A48EC000015248	39.50	16.00	22.00	0.50	1.00	I.B. "SANTO DOMINGO"	CADIZ
RODRIGUEZ GARCIA DIONISIA	A48EC000021311	37.98	17.50	20.48	0.00	0.00	PUERTO DE STA. MARIA 'EMILIO PRADOS'	MALAGA
SUAREZ GARMENDIA MIGUEL ANGEL	A48EC000014848	37.48	8.00	22.48	2.00	5.00	I.B. N 16 (PORTADA ALTA)	MALAGA
ROMERO REDONDO ANTONIO GONZALO	A48EC000031466	37.13	14.96	22.00	0.17	0.00	MALAGA FRANCISCO JAVIER DE BURGOS	GRANADA
LUQUE BALLESTEROS ANTONJO	A48EC000025268	37.06	16.25	20.00	0.81	0.00	MOTRIL INST. ENSEÑANZA SECUNDARIA N 2	CORDOBA
RODRIGUEZ VICIOSO ANDREA	A48EC000021658	36.98	16.00	20.48	0.50	0.00	COROBA MIGUEL SANCHEZ LOPEZ TORREELCAMPO	JAEN
MALAGON ORTIZ ANTONJO	A48EC000031465	36.97	22.69	14.00	0.28	0.00	PINO MONTANO SEVILLA	SEVILLA
RUBIO GALICIA MANUEL	A48EC000031474	36.65	18.00	18.40	0.25	0.00	'ANTONIO DOMINGUEZ ORTIZ'	SEVILLA
MUÑOZ SANCHEZ ROSA MARIA	A48EC000025726	35.50	15.00	20.00	0.50	0.00	SEVILLA I.B. N 22 (POL. AEROPUERTO)	SEVILLA
FLORES TORRES M. DEL CARMEN	A48EC000015329	33.00	10.50	22.00	0.50	0.00	SEVILLA I.B. N 25 (BOA. LOS PRINCIPIES)	SEVILLA
CRUZ RODRIGUEZ MARINA	A48EC000035256	32.20	14.00	12.00	6.20	0.00	EXT. I.B. MARIA BELLIOO	JAEN
NOGALES TAMAYO JOSE MARIA	A48EC000028949	32.16	14.00	16.16	0.00	2.00	MENGIBAR FERNANDEZ III	JAEN
POLONIO ARRABAL M. LUISA	A48EC000031577	30.28	16.00	14.00	0.28	0.00	MARTOS AGUILAR Y ESLAVA	CORDOBA
RODRIGUEZ DDBLAS M. DEL CARMEN	A48EC000031523	29.90	12.50	14.00	3.40	0.00	CABRA I.B.	MALAGA
RAMOS DE HARO M. ANGELES	A48EC000035333	29.70	17.24	12.00	0.46	0.00	ESTEPONA EXT. I.B. JOSE DE MORA	GRANADA
GARCIA-ARCICOLLAR CONEJO VIDAL	A48EC000029097	29.66	12.98	16.16	0.52	0.00	BAZA CRISTOBAL DE MONROY	SEVILLA
ZARCO CAÑADILLAS JOSE	A48EC298798021	29.47	10.00	18.80	0.67	0.00	ALCALA DE GUADAIIRA INST. ENSEÑANZA SECUNDARIA N 2	CORDOBA
MORENO ALBA M. DEL CARMEN	A48EC000035497	29.26	17.07	12.00	0.19	0.00	CORDOBA EXT. I.B. "ALJARAFE"	SEVILLA
LUQUE ESCALONA LUIS	A48EC000035503	29.19	16.98	12.00	0.21	0.00	OLIVARES EXT. I.B. FUENTE DE LA PEÑA	JAEN
GRAGERA PRIETO PEDRO MARIA	A48EC000035493	29.00	16.50	12.00	0.50	0.00	LOS VILLARES I.B. N 22 (POL. AEROPUERTO)	SEVILLA
GASCON HEREDIA M. TERESA	A48EC312066112	28.99	12.98	10.00	0.51	5.50	SEVILLA I.B. N. 4	CADIZ
BROULLON ACUÑA MANUEL	A48EC000025485	28.76	7.72	20.00	1.04	0.00	ALGECIRAS EXT. I.B. RAFAEL ALBERTI	CADIZ
GOMEZ MARTIN ISABEL J.	A48EC000031457	28.50	14.00	14.00	0.50	0.00	CADIZ I.B. "GONZALO NAZARENO"	SEVILLA
RODRIGUEZ-JUPADO GARCIA BEATRIZ	A48EC000035212	28.30	16.00	12.00	0.30	0.00	DOS HERMANAS I.B. NUMERO 2	SEVILLA
CALVO CUESTA OSCAR LUIS	A48EC000028916	26.79	10.50	16.16	0.13	0.00	ALCALA DE GUADAIIRA EXT. I.B. DE ESTEPONA	MALAGA
COTES PORCEL JOSEFA VICENTA	A48EC000035364	26.59	14.00	12.00	0.59	0.00	SAN LUIS DE SABINILLAS I.B.	ALMERIA
RUIZ ALCAÑIZ JOSE IGNACIO	A48EC000035267	26.47	14.00	12.00	0.47	0.00	CUEVAS DE ALMANZORA EXT. I.B. DE CANTILLANA	SEVILLA
GONZALEZ TORRES ENCARNACION	A48EC000035322	26.38	14.00	12.00	0.38	0.00	VILLAVEVERDE DEL RIO EXT. I.B. DE ROQUETAS DE MAR	ALMERIA
RUIZ ALVAREZ GUILLERMINA DEL PINO	A48EC000035506	26.32	13.82	12.00	0.50	0.00	AGUADULCE RUIZ GIJOM	SEVILLA
GARCIA ROMERO JOSE	A48EC304127541	25.75	14.10	10.00	1.65	0.00	UTRERA EXT. I.B. FRANCISCO DE LOS RIOS	CORDOBA
GUILLEN TERRES DOLORES	A48EC000031355	24.86	10.50	14.00	0.36	0.00	LA CARLOTA I.B.	ALMERIA
RUIZ CALVENTE MIGUEL	A48EC000035440	23.88	10.50	12.00	1.38	0.00	ROQUETAS DE MAR MARIA BELLIDO	JAEN
DIAZ TOLEDANO LUCAS	A48EC300483536	23.56	8.76	14.80	0.00	0.00	BAILEN INCA GARCILASO	CORDOBA
CONTRERAS CONTRERAS TORCUATO	A48EC000035329	22.79	10.50	12.00	0.29	0.00	MONTILLA EXT. I.B. SIERRA MAGINA	JAEN
							CAMPILLO DE ARENA	

APELLIDOS Y NOMBRE	N.R.P.	TOTAL	PUNTUACION				DENOMINACION / LOCALIDAD DEL CENTRO	PROVINCIA
			APDO-1	APDO-2	APDO-3	APDO-4		
CIRES ORDOÑEZ JUAN MANUEL DE	A48EC284468730	21.14	9.48	10.40	1.26	0.00	EXT. I.B. DE CANTILLANA VILLAVEVERDE DEL RIO	SEVILLA
PEREZ ROSAS LUIS ALBERTO	A48EC248984363	21.00	7.00	10.00	4.00	0.00	I.B. TORREMOLINOS	MALAGA
PEREZ RUIZ MANUEL FCO.	A48EC248535814	20.31	10.44	8.00	1.87	0.00	EXT. I.B. "LICINIO DE LA FUENTE"	MALAGA
RODRIGUEZ MORALES RAFAEL	A48EC294714022	20.06	9.32	10.00	0.74	0.00	ALHAURIN EL GRANDE PADRE J. MIRABENT	HUELVA
NAVARRO DE OÑA CONSTANZA	A48EC271508576	20.01	11.00	6.00	3.01	0.00	EXT. I.B. DE EL EJIDO EL EJIDO	ALMERIA
CASTAÑO GALLEGU MANUELA	A48EC285376033	19.21	9.00	10.00	0.21	0.00	I.B. CANTILLANA	SEVILLA
MORENO HINESTROSA M. JESUS	A48EC297243866	18.70	7.00	8.00	3.70	0.00	I.B. 'JUAN RAMON JIMENEZ' MOGUER	HUELVA
COLOMO MARMOL M. DEL CARMEN	A48EC259212446	18.55	10.24	8.00	0.31	0.00	SANTISIMA TRINIDAD BAEZA	JAEN
JURADO MAGDALENO DOLORES	A48EC311732540	18.20	7.00	10.00	1.20	0.00	COLUMELA CADIZ	CADIZ
RAMIREZ HIDALGO ANDRES	A48EC304104113	17.08	7.00	10.00	0.08	0.00	ATEGUJA CASTRO DEL RIO	CORDOBA
HERNANDEZ GARCIA M. ANGELES	A48EC776164202	16.44	8.44	8.00	0.00	0.00	JUAN DE MENA BUJALANCE	CORDOBA
SAEZ BERNAL CARMEN	A48EC259128214	15.73	9.48	6.00	0.25	0.00	SAN JUAN DE LA CRUZ UBEDA	JAEN
PERERA CENDAL M. ASUNCION	A48EC874579046	15.40	9.00	6.00	0.40	0.00	AL ANDALUS ARAHAL	SEVILLA
BENITEZ MORENTE ENCARNACION	A48EC252821531	15.00	7.00	8.00	0.00	0.00	CAMILO JOSE CELA CAMPILLOS	MALAGA
COLOMO MARMOL AMPARO	A48EC259090090	14.23	7.80	6.00	0.43	0.00	MARTIN HALAJA LA CAROLINA	JAEN
MORALES ESCOBAR DANIEL	2417651713	13.91	7.00	6.00	0.91	0.00	JANDULA ANDUJAR	JAEN
SOLAS SANCHEZ JUAN MANUEL	A48EC750016212	13.50	7.00	6.00	0.50	0.00	I.B. N. 2 SAN FERNANDO	CAOIZ
MARIN GUTIERREZ ELOISA	A48EC318179551	13.50	7.00	6.00	0.50	0.00	EXT. I.B. "VIRGEN DEL CASTILLO"	SEVILLA
SANCHEZ MUÑOZ NEMESIO	3155574768	13.50	7.00	6.00	0.50	0.00	LAS CABEZAS DE SAN JUAN ATEGUJA	CORDOBA
REYES GIL PASTORA	A48EC315506306	13.25	7.00	6.00	0.25	0.00	CASTRO DEL RIO FRAY BARTOLOME DE LAS CASAS	SEVILLA
SERRANO MURILLO M. DE LA SIERRA	3041337013	13.16	7.00	6.00	0.16	0.00	MORON DE LA FRONTERA I.B. "SALMEDINA"	CADIZ
FERNANDEZ RODRIGUEZ M. TERESA	A48EC000035348	8.00	0.00	8.00	0.00	0.00	CHIPIONA ALTO GUADALQUIVIR CAZORLA	JAEN
DISCIPLINA: MATEMATICAS								
DELGADO NORIEGA MANUEL JORGE	A48EC000003865	92.62	61.94	30.48	0.20	0.00	I.B. GINES	SEVILLA
MERAS RUEDA JULIAN DE LAS	A48EC000005261	90.06	62.94	27.12	0.00	0.00	EXT. I.B. DE CANTILLANA VILLAVEVERDE DEL RIO	SEVILLA
CORDON LOPEZ M. JESUS	A48EC000009753	73.46	48.32	24.64	0.50	0.00	I.B. GENERALIFE GRANADA	GRANADA
BUENO MINOJOSA RAFAEL	A48EC000100005	73.03	47.94	24.64	0.45	0.00	I.B. A DISTANCIA SEVILLA	SEVILLA
ESQUIVEL GUERRERO JOSE ANTONIO	A48EC000019087	71.68	41.40	22.48	2.80	5.00	LA CHAMA GRANADA	GRANADA
RODRIGUEZ HUERTAS ROSA	A48EC000009638	68.34	43.20	24.64	0.50	0.00	RAFAEL ALBERTI CAOIZ	CADIZ
MATA GONZALEZ ANA	A48EC000004731	67.48	38.50	28.48	0.50	0.00	INSTITUTO DE BACH. A DISTANCIA GRANADA	GRANADA
DELGADO DELGADO MANUEL	A48EC000018755	66.98	40.90	20.48	0.10	5.50	SAN ISIDORO SEVILLA	SEVILLA
SANTAMARIA OZCARIZ MARIA ISABEL	A48EC000023401	66.78	43.90	22.48	0.40	0.00	EXT. I.B. FEDERICO GARCIA LORCA GRANADA	GRANADA
RUIZ GONZALEZ RAFAEL	A48EC000019140	65.66	36.94	22.48	0.80	0.00	GABIA LA GRANDE I.B. N 24 (CIUDAD JARDIN)	SEVILLA
MOLINA TOLEDANO JOSE	A48EC000010057	64.38	39.74	24.64	0.00	0.00	SEVILLA I.B. N 8	CORDOBA
LAHOZ LEON MIGUEL	A48EC000019289	63.82	41.14	22.48	0.20	0.00	I.B. RINCON DE LA VICTORIA	MALAGA
CABELLO DE LOS COBOS SANCHEZ DE PUERTA	A48EC000009861	62.36	37.72	24.64	0.00	0.00	LUIS DE GONGORA CORDOBA	CORDOBA
VARO GOMEZ DE LA TORRE ANTONIO JOSE	A48EC000022984	61.48	39.50	20.48	1.50	0.00	VICENTE ALEIXANDRE SEVILLA	SEVILLA
ESCUERO PEREZ ISABEL MARIA	A48EC000019233	59.08	31.50	22.48	5.10	0.00	I.B. N 24 (CIUDAD JARDIN) SEVILLA	SEVILLA
BLANCO GOMEZ M. DOLORES	A48EC000022927	57.58	36.90	20.48	0.20	0.00	EXT. I.B. CARTUJA GRANADA	GRANADA
JIMENEZ MORALES CONCEPCION	A48EC000022964	56.88	35.90	20.48	0.50	0.00	EXT. I.B. CARTUJA GRANADA	GRANADA
MEDINA SANCHEZ ANTONIO	A48EC000027319	55.48	34.98	20.00	0.50	0.00	EXT. I.B. CARTUJA GRANADA	GRANADA
PORTILLO RODRIGUEZ JOSE LUIS	A48EC000009925	49.83	22.94	24.64	1.25	1.00	I.B. N 16 (PORTADA ALTA) MALAGA	MALAGA
RODRIGUEZ CESAR CRISTOBAL	A48EC000019389	49.58	24.50	22.48	2.60	0.00	MATEO ALEMAM SAN JUAN AZNALFARACHE	SEVILLA
BELZUNCE NANCEBO ANTONIO	A48EC000027265	48.69	28.69	20.00	0.00	0.00	I.B. GINES	SEVILLA
LOMA-OSORIO GARCIA ANTONIO	A48EC000019940	48.58	26.00	22.48	0.10	0.00	I.B. N 24 (CIUDAD JARDIN) SEVILLA	SEVILLA
DIAZ TEGERINA M. LUISA	A48EC000027063	48.50	28.00	20.00	0.50	0.00	PADRE LUIS COLOMA JEREZ DE LA FRONTERA	CADIZ
LOPEZ LOPEZ ANTONIO	A48EC000027276	47.35	27.00	20.00	0.35	0.00	JULIO RODRIGUEZ NOTRIL	GRANADA
PORCEL RODRIGUEZ JUAN	A48EC000019910	46.98	24.50	22.48	0.00	0.00	INST. ENSEÑANZA SECUNDARIA MALAGA	MALAGA
MORALES MARTINEZ REMEDIOS	A48EC000027056	46.73	26.28	20.00	0.45	0.00	I.B. GINES	SEVILLA
CONDE GARCIA M. REYES	A48EC000026843	44.70	24.25	20.00	0.45	0.00	I.B. N 23 (C/ URQUIZA) SEVILLA	SEVILLA
MARTIN DIAZ JOSE MANUEL	A48EC000027214	44.30	22.00	20.00	2.30	0.00	PINO MONTANO SEVILLA	SEVILLA
GOMEZ LOPEZ JUAN LUIS	A48EC000023393	43.88	23.00	20.48	0.40	0.00	LUIS DE GONGORA CORDOBA	CORDOBA
RUIZ CUADRA MARIANO	A48EC000028298	42.32	22.44	18.48	1.40	0.00	BARRIADA EL PALO MALAGA	MALAGA

APELLIDOS Y NOMBRE	N.R.P.	TOTAL	PUNTUACION				DENOMINACION Y LOCALIDAD DEL CENTRO	PROVINCIA
			APDO-1	APDO-2	APDO-3	APDO-4		
NAVARRETE JURADO RAFAEL	A48EC000028342	41.61	10.50	18.48	0.15	0.00	I.B. CASTILLEJA DE LA CUESTA	SEVILLA
MARTINEZ GARRIDO M. LUISA	A48EC000019041	41.48	18.50	22.48	0.50	0.00	I.B. N 23 (C/ URQUIZA)	SEVILLA
QUESADA PINTO JOSE RAMON	A48EC000026938	40.79	20.44	20.00	0.35	0.00	I.B. MAIRENA DEL ALJARAFA	SEVILLA
RUIZ VALERO DIEGO	A48EC000018894	39.64	14.66	22.48	2.50	0.00	I.B. MERJA	MALAGA
HERNANDEZ CASTAÑO M. JESUS	A48EC000029163	37.14	20.48	16.16	0.50	0.00	EXT. I.B. BLAS INFANTE	COROBA
SERRANO POLO CARMEN	A48EC000032000	35.30	20.00	14.00	1.30	0.00	EXT. I.B. "ALJARAFA"	SEVILLA
BOLANOS VIVAR PEDRO	A48EC000023183	35.08	14.00	20.48	0.60	0.00	I.B. N 22 (POL. AEROPUERTO)	SEVILLA
CHINCHILLA MORENO CARMEN	A48EC000023175	34.48	14.00	20.48	0.00	0.00	I.B. MIJAS	MALAGA
PEREZ MARQUEZ AGUSTIN	A48EC000032021	34.40	20.00	14.00	0.40	0.00	I.B. NUMERO 20	SEVILLA
BENARQUEZ FONSECA CARMEN	A48EC000031971	32.76	18.26	14.00	0.50	0.00	I.B. N 25 (BDA. LOS PRINCIPIES)	SEVILLA
CANTERO ROJAS MIGUEL ANGEL	A48EC000031946	32.75	18.25	14.00	0.00	0.00	I.B. N. 4	CADIZ
HERNANDO CABRILLANA EMILIO	A48EC000031834	32.45	17.50	14.00	0.95	0.00	I.B. ALHAURIN DE LA TORRE	MALAGA
MARTINEZ LOPEZ PEDRO SALVADOR	A48EC000035806	31.75	14.00	12.00	5.75	0.00	I.B. N. 6	ALMERIA
ROLDAN GARCIA JUAN JESUS	A48EC000032007	30.80	16.00	14.00	0.80	0.00	EXT. I.B. DE ROQUETAS DE MAR	ALMERIA
LOPEZ LARA ISABEL MARIA	A48EC000028303	30.50	11.82	18.48	0.20	0.00	AGUADULCE	SEVILLA
MOHIGEFER GORDILLO ROGELIO	A48EC000036015	30.17	10.50	12.00	4.39	0.00	'JOAQUIN TURINA'	SEVILLA
VILLAESPEA RUIZ M. MERCEDES	A48EC000032091	29.64	15.44	14.00	0.20	0.00	I.B. N 22 (POL. AEROPUERTO)	SEVILLA
SANZ ORTIZ MANUEL	A48EC000035841	29.60	16.00	12.00	1.60	0.00	EXT. I.B. "EL PALO"	MALAGA
GALO SANCHEZ JOSE ROMAN	A48EC000035885	29.58	9.70	9.44	1.00	0.00	'ANTONIO DOMINGUEZ ORTIZ'	SEVILLA
GALANTE GUILLE RAFAEL	A48EC000026883	28.76	9.30	18.16	1.30	0.00	INST. EMERNAZA SECUN. BUP N 1	COROBA
CANTON GONGORA M. ISABEL	A48EC000032058	28.50	14.00	14.00	0.50	0.00	CORDOBA	MALAGA
BENJUMEA ACEVEDO JUAN CARLOS	A48EC000035993	27.90	15.50	12.00	0.40	0.00	CANOVAS DEL CASTILLO	MALAGA
BRAVO GARCIA LUIS MANUEL	A48EC000028353	27.78	9.00	18.48	0.30	0.00	I.B. N. 6	ALMERIA
MOYA MOLINA GABRIEL	A48EC264442183	27.10	12.50	10.00	4.60	0.00	ALMERIA	SEVILLA
CASTILLO MALDONADO CAYETANO	A48EC000031907	26.50	10.50	14.00	2.00	0.00	VIRGEN DE VALME	SEVILLA
OLIVER PERELLO MARIA	A48EC000035859	26.15	14.00	12.00	0.15	0.00	DOS HERMANAS	MALAGA
SARRION ALVAREZ CESAREO	A48EC000028286	25.48	7.00	18.48	0.00	0.00	I.B. "LITORAL"	MALAGA
MORENO ALBA SANTIAGO	A48EC304464333	25.30	14.50	10.00	0.80	0.00	MALAGA	ALMERIA
HERNANDEZ SANCHEZ ROSARIO	A48EC000031774	25.00	10.50	14.00	0.50	0.00	I.B. N. 6	ALMERIA
TALLON JIMENEZ JOSE	3041089657	24.90	14.50	10.00	0.40	0.00	VIRGEN DE VALME	SEVILLA
MARMOL PEREZ DANIEL DEL	A48EC747772701	24.75	10.50	10.00	4.25	0.00	DOS HERMANAS	COROBA
MORENO SUAREZ ANTONIO	A48EC237646360	24.59	13.94	10.00	0.65	0.00	LOPEZ MEYRA	COROBA
LAGRU SANCHEZ M. JOSE	A48EC000035756	24.54	12.44	12.00	0.10	0.00	CORDOBA	MALAGA
JIMENEZ HEVILLA PEDRO	A48EC248381755	24.50	14.50	10.00	0.00	0.00	RINCON DE LA VICTORIA	GRANADA
MARAYER GUERRERO ANTONIO	A48EC000035986	24.50	10.50	12.00	2.00	0.00	EXT. I.B. N 3 DE MOTRIL	GRANADA
ORTUÑO MORALES FRANCISCO	A48EC241595303	24.32	14.22	10.00	0.10	0.00	MOTRIL	MALAGA
ORTEGA GUTIERREZ MANUEL	A48EC000031855	24.07	9.32	14.00	0.75	0.00	REYES CATOLICOS	MALAGA
ARTACHO GARCIA RAFAEL	A48EC252921690	23.68	14.98	8.00	0.70	0.00	VELEZ-MALAGA	MALAGA
TAPIA MUÑOZ FRANCISCO	A48EC000032031	23.00	7.00	14.00	2.00	0.00	LICINIO DE LA FUENTE	MALAGA
SALAZAR GALLARDO FRANCISCO	A48EC801189115	22.95	14.50	8.00	0.45	0.00	COIN	HUELVA
AGUILERA MUÑOZ JOSE MANUEL	A48EC753895273	22.50	14.50	8.00	0.00	0.00	'GUADIANA'	HUELVA
AGUILAR ROMERO FCO. LUIS	A48EC000035991	22.50	10.50	12.00	0.00	0.00	AYAMONTE	JAEN
ESCORIZA LOPEZ JESUS	A48EC272672400	22.49	13.94	8.00	0.55	0.00	ALFONSO XI	JAEN
BARRERA ROSILLO DOMINGO	A48EC261958443	22.10	12.50	8.00	1.60	0.00	ALCALA LA REAL	SEVILLA
ENTERO CONDE ALBERTO	5068095757	21.68	7.00	10.00	4.68	0.00	EXT. I.B. "ALJARAFA"	SEVILLA
DE LA ROSA VASCO CARLOS	2595570457	21.50	10.50	8.00	3.00	0.00	OLIVARES	MALAGA
ESCUTIA BASART M. DEL PILAR	A48EC000019972	21.42	7.00	14.32	0.10	0.00	PINTOR JOSE M. FDEZ.	MALAGA
RUIZ DE LA PASCUA BARBARA	A48EC312145886	21.28	12.98	8.00	0.30	0.00	ANTEQUERA	MALAGA
QUINTANA GARZON M. DEL PILAR	A48EC259459616	21.00	10.50	10.00	0.50	0.00	LOPEZ MEYRA	COROBA
PETIT MARTINEZ M. DEL ROCIO	A48EC285407846	20.95	10.50	8.00	2.45	0.00	CORDOBA	COROBA
FERNANDEZ SANCHEZ-REYES LUIS M.	A48EC350031183	20.75	10.50	10.00	0.25	0.00	COROBA	SEVILLA
JIMENEZ MUÑOZ EZEQUIEL	A48EC259319550	20.70	10.50	10.00	0.20	0.00	LAS MARISHAS	SEVILLA
RODRIGUEZ MARTINEZ JUAN BAUTISTA	A48EC288548772	20.24	11.74	8.00	0.50	0.00	PILAS	SEVILLA
CAÑAS ESCAMILLA JUAN JESUS	A48EC801225235	19.50	13.50	6.00	0.00	0.00	MAESE ROORIGO	SEVILLA
							CARMONA	SEVILLA
							FRANCISCO JAVIER DE BURGOS	GRANADA
							MOTRIL	SEVILLA
							I.B.	SEVILLA
							LOS PALACIOS	SEVILLA
							INST. EMERNAZA SECUN. BUP N 1	COROBA
							CORDOBA	COROBA

APELLIDOS Y NOMBRE	N.R.P.	TOTAL	PUNTUACION				DEOMINACION Y LOCALIDAD DEL CENTRO	PROVINCIA
			APDO-1	APDO-2	APDO-3	APDO-4		
ARRABAL DE PABLOS M. CARMEN	A48EC000035774	19.50	7.00	12.00	0.50	0.00	'EMILIO PRADOS'	MALAGA
GONZALEZ VICENTE M. ISABEL	A48EC000035950	19.40	7.00	12.00	0.40	0.00	RUIZ GIJON UTRERA	SEVILLA
RODRIGUEZ CASTRO ELOY JESUS	A48EC311982182	19.29	9.00	10.00	0.29	0.00	EXT. I. B. RAFAEL ALBERTI CADIZ	CADIZ
VAZQUEZ VELASCO NICOLAS	A48EC272889525	19.00	10.50	8.00	0.50	0.00	I. B.	SEVILLA
MOLINERO BARRANCO JOSE CARLOS	2417165213	19.00	10.50	8.00	0.50	0.00	LOS PALACIOS FRANCISCO JAVIER DE BURGOS	GRANADA
MAYORAL MASA FERNANDO	A48EC697780268	18.85	10.50	8.00	0.35	0.00	MOTRIL LAS MARISMAS	SEVILLA
BEGINES GAVIRA JOSE MANUEL	A48EC753888380	18.50	10.50	8.00	0.00	0.00	PILAS RUIZ GIJON	SEVILLA
ZAFRA GARRIDO MARIA JOSE	2728583535	18.50	10.50	8.00	0.00	0.00	UTRERA LAS MARISMAS	SEVILLA
BENITEZ PALMA ANTONIO CARLOS	2486735524	17.09	7.00	10.00	0.09	0.00	PILAS I. B. NUM. 14	MALAGA
GRANADOS FERNANDEZ FCO. JOSE	A48EC272526855	16.50	10.50	6.00	0.00	0.00	I. B.	ALMERIA
LAGUNA LUNA FRANCISCA MARIA	3007394124	16.50	7.00	6.00	3.50	0.00	EL EJIDO EXT. I. B. BLAS INFANTE	CORDOBA
RUBIO DIAZ JOSE FRANCISCO	A48EC248361411	16.50	7.00	6.00	3.50	0.00	CORDOBA I. B. N 11	MALAGA
VILLARD MARTIN JUAN CRISTOBAL	2999541046	16.40	10.00	4.00	2.40	0.00	MALAGA I. B. N 15 (PTO. DE LA TORRE)	MALAGA
GOMEZ NAVARRO M. DOLORES	A48EC272366231	15.50	10.00	4.00	1.50	0.00	MALAGA I. B. "SALVADOR RUEDA"	MALAGA
BRIALES GONZALEZ FCO. JAVIER	A48EC248709296	15.50	7.00	6.00	2.50	0.00	MALAGA I. B. N 11	MALAGA
DUARTE GARRIDO FRANCISCO JESUS	A48EC248875885	14.35	8.00	4.00	2.35	0.00	MALAGA I. B.	MALAGA
GARCIA-MANJARON ORDUÑA JUAN IGNACIO	2835022402	14.22	9.72	4.00	0.50	0.00	TORREMOLINOS I. B.	SEVILLA
ROJANO MARTIN JOSE CARLOS	A48EC250558980	13.91	7.00	6.00	0.41	0.50	CANTILLANA I. B. N. 12 (BDA. CAMPANILLAS)	MALAGA
BUENO JIMÉNEZ ANA	A48EC240893657	13.70	8.00	4.00	1.70	0.00	MALAGA MARIA ZAMBRANO	MALAGA
LOPEZ VAZQUEZ JORGE	2843442224	13.50	9.00	4.00	0.50	0.00	TORRE DEL MAR MAESE RODRIGO	SEVILLA
FLORES FERNANDEZ M. DEL CARMEN	A48EC288542306	13.50	9.00	4.00	0.50	0.00	CARMONA EXT. I. B. DE CANTILLANA	SEVILLA
RUIZ ABAD M. CARMEN	5257012713	13.50	7.00	4.00	2.50	0.00	VILLAVEROE DEL RIO REYES CATOLICOS	MALAGA
GARCIA ALVAREZ BEGOÑA	A48EC250577165	13.40	9.00	4.00	0.40	0.00	VELEZ-MALAGA I. B. N. 12 (BDA. CAMPANILLAS)	MALAGA
BARRAGAN BORDALA JOSE MANUEL	A48EC248989952	13.35	7.00	4.00	2.35	0.00	MALAGA I. B.	MALAGA
GARCIA ARMENTEROS MANUEL	A48EC259683900	13.30	7.00	6.00	0.30	0.00	ARROYO DE LA MIEL EXT. I. B. FUENTE DE LA PEÑA	JAEN
RESOLA MOLINA JUAN	A48EC259490696	12.85	8.80	4.00	0.05	0.00	LOS VILLARES FRANCISCO PACHECO	CADIZ
BONET IBAÑEZ MARIA JOSE	A48EC272890365	12.72	8.72	4.00	0.00	0.00	SANLUCAR DE BARRAMEDA EXT. I. B. PEDRO ALONSO MORGADO	HUELVA
MERIDA ALCALA CONCEPCION	A48EC801223021	12.20	7.00	4.00	1.20	0.00	PATERNA DEL CAMPO INCA GARCILASO	CORDOBA
MARTIN BARQUERO DOLORES	IS0EC410071713	11.85	7.00	4.00	0.85	0.00	MONTILLA I. B.	MALAGA
MORILLAS SAEZ DIEGO	2413885346	11.60	7.00	4.00	0.60	0.00	ARROYO DE LA MIEL AGUILAR Y CANO	SEVILLA
FERNANDEZ DOMINGUEZ JESUS	A48EC288562304	11.50	7.00	4.00	0.50	0.00	ESTEPA MAESE RODRIGO	SEVILLA
PEDREGAL MATEOS M. ANGELES	2869069702	11.50	7.00	4.00	0.50	0.00	CARMONA AL ANDALUS	SEVILLA
PEREZ COBOS VICTORIA	A48EC304660930	11.50	7.00	4.00	0.50	0.00	ARAHAL FRANCISCO DE LOS RIOS	CORDOBA
ROLDAN GARVI JORGE IGNACIO	A48EC242933294	11.50	7.00	4.00	0.50	0.00	FERNAN NUÑEZ PEDRO ANTONIO DE ALARCON	GRANADA
GAVILAN IZQUIERDO JOSE MARIA	A48EC286832825	11.40	7.00	4.00	0.40	0.00	GUADIX I. B.	SEVILLA
LOPEZ LEDESMA JOSE ANGEL	A48EC272678136	11.30	7.00	4.00	0.30	0.00	CANTILLANA EXT. I. B. DE EL EJIDO	ALMERIA
RAMIREZ TORRES JOSE	A48EC257003960	11.20	7.00	4.00	0.20	0.00	EL EJIDO EXT. I. B. ARROYO DE LA MIEL	MALAGA
REVELLES CONTRERAS M. DEL PILAR	2418359524	11.15	7.00	4.00	0.15	0.00	BENALMADENA-COSTA PADRE POVEDA	GRANADA
ALBARRAN BERNAL JUANA	A48EC274916644	11.10	7.00	4.00	0.10	0.00	GUADIX LUIS BARAHONA DE SOTO	MALAGA
TIRADO CABRERA ELIAS MANUEL	A48EC756912343	11.10	7.00	4.00	0.10	0.00	ARCHIDONA 'LOS PEDROCHES'	CORDOBA
VILARRUBI VAZQUEZ M. ISABEL	A48EC314070175	11.10	7.00	4.00	0.10	0.00	POZOBLANCO I. B. 'PEDRO ALONSO MORGADO'	HUELVA
RIO PEREZ ANTONIA DEL	A48EC305015561	11.05	7.00	4.00	0.05	0.00	LA PALMA DEL CONDADO I. B.	CORDOBA
RODRIGUEZ GONZALEZ JUAN MANUEL	A48EC754004974	11.00	7.00	4.00	0.00	0.00	POSADAS FRAY BARTOLOME DE LAS CASAS	SEVILLA
NIETO NIETO JUAN CARLOS	A48EC285211076	11.00	7.00	4.00	0.00	0.00	MORON DE LA FRONTERA I. B. 'PEDRO ALONSO MORGADO'	HUELVA
DISCIPLINA: FISICA Y QUIMICA								
DOMINGUEZ CAMACHO ANTONIO	A48EC000007394	79.84	55.20	24.64	0.00	0.00	I. B.	SEVILLA
RAMIREZ RAMIREZ JOSE MANUEL	A48EC000012433	78.48	56.00	22.48	0.00	0.00	MAIRENA DEL ALJARAFE EXT. I. B. "EL PALO"	MALAGA
HERNANDEZ RODRIGUEZ JUAN	A48EC000002597	78.42	44.66	33.76	0.00	0.00	MALAGA EXT. I. B. CARTUJA	GRANADA
BLANCO JIMENEZ PEDRO JOSE	A48EC000007411	74.04	49.40	24.64	0.00	0.00	GRANADA LUIS DE GONGORA	CORDOBA
PUNTEDURA HARO JOSE MANUEL	A48EC000013472	71.50	49.50	22.00	0.00	0.00	CORDOBA BLAS INFANTE	CORDOBA
SORIA CARRASCO ILDEFONSO	A48EC000012573	68.02	45.50	22.48	0.04	0.00	CORDOBA I. B.	MALAGA
HERRERA SAEZ FCO. JAVIER	A48EC000013561	67.80	45.50	22.00	0.30	0.00	RINCON DE LA VICTORIA NUESTRA SEÑORA DE LA CABEZA	JAEN
PEREZ ALCALA CLOTILDE	A48EC000012517	62.72	39.14	22.88	0.70	0.00	ANDUJAR LOPEZ HEYRA	CORDOBA

APELLIDOS Y NOMBRE	N. R. P.	TOTAL	PUNTUACION				DENOMINACION Y LOCALIDAD DEL CENTRO	PROVINCIA
			APDO-1	APDO-2	APDO-3	APDO-4		
CUAROS AVILES TERESA	A48EC000024465	62.25	42.19	20.00	0.06	0.00	I. B. ANGEL DE SAAVEDRA CORDOBA	CORDOBA
TORRES COBO M. LUISA	A48EC000012520	61.15	38.50	22.48	0.17	0.00	EXT. I. B. PEDRO SOTO DE ROJAS ZUBIA	GRANADA
VELASCO GARCIA ANTONIO	A48EC000024367	57.72	31.50	20.00	1.22	5.00	EXT. I. B. BLAS INFANTE CORDOBA	CORDOBA
NESTARES SUAREZ RAFAEL FERNANDO	A48ECD00024409	57.00	35.50	20.00	1.50	0.00	MURILLO SEVILLA	SEVILLA
BENAVENTE GARCIA RAFAEL	A48EC00004602	56.53	16.30	28.48	0.00	0.00	I. B. GINES	SEVILLA
BENITEZ ZURITA FRANCISCO	A48EC000020883	56.23	35.72	20.48	0.03	0.00	AVERROES CORDOBA	CORDOBA
CARMONA MORENO CONCEPCION	A48EC000013498	53.54	31.50	22.00	0.04	0.00	EXT. I. B. FEDERICO GARCIA LORCA GABIA LA GRANDE	GRANADA
LOPEZ VELASCO JUAN	A48EC000024455	52.88	31.50	20.00	1.38	0.00	I. B. "LITORAL" MALAGA	MALAGA
ALCALA HERRERA LORENZO	A48EC000024697	50.44	30.44	20.00	0.00	0.00	EXT. I. B. BLAS INFANTE CORDOBA	CORDOBA
SALCEDO CARRETERO ANTONIO	A48EC000024216	48.76	28.76	20.00	0.00	0.00	EXT. I. B. DE ESTEPONA SAN LUIS DE SABINILLAS	MALAGA
GOMEZ VALERO JUAN IGNACIO	A48EC000020906	48.48	28.00	20.48	0.00	0.00	VICENTE ESPINEL MALAGA	MALAGA
PORRAS CASTAÑO M. VICTORIA	A48EC000013159	47.50	25.50	22.00	0.00	0.00	I. B. N 23 (C/ URQUIZA) SEVILLA	SEVILLA
MARTINEZ ALVAREZ JUAN RAMON	A48EC000012519	46.54	23.44	22.48	0.62	0.00	I. B. GINES	SEVILLA
RUIZ-TAGLE MORALES ANTONIO	A48EC000021015	44.53	13.50	20.48	0.07	0.00	SAN PABLO SEVILLA	SEVILLA
FERNANDEZ GARCIA GASPAR	A48EC000024407	42.16	18.00	20.00	1.66	0.00	BDA. "NERVIÓN" SEVILLA	SEVILLA
NICOLAS BUENO LUIS MIGUEL	A48EC000024808	41.61	19.50	20.00	2.11	0.00	INST. ENSEÑANZA SECUNDARIA N 2 CORDOBA	CORDOBA
ZAMORANO RAMIREZ MANUEL	A48EC000012902	40.52	18.00	22.48	0.04	0.00	I. B. N 24 (CIUDAD JARDIN) SEVILLA	SEVILLA
RAMIREZ CARRASCO ELIAS	A48EC000024451	38.97	15.48	20.00	3.49	0.00	I. B. N 22 (POL. AEROPUERTO) SEVILLA	SEVILLA
CONGREGADO CORDOBA RAFAEL	A48ECD00024814	37.17	12.85	20.00	0.07	0.00	I. B. NUM. 19 (MACARENA) SEVILLA	SEVILLA
MORILLA SANCHEZ CONSUELO	A48ECD00013315	37.02	15.00	22.00	0.02	0.00	MARTINEZ MONTAÑES SEVILLA	SEVILLA
BENAVIDES TORES M. TERESA	A48EC000032303	36.26	14.00	14.00	8.26	0.00	GUSTAVO ADOLFO BECQUER SEVILLA	SEVILLA
BAGO LORITE JOSE	A48EC000032289	35.05	21.00	14.00	0.05	0.00	JUAN LOPEZ MORILLAS JODAR	JAEN
PLAZA CAPEL RAFAEL JOSE	A48EC272457135	33.62	9.48	10.00	9.14	5.00	NICOLAS SALMERON Y ALONSO ALMERIA	ALMERIA
MILLON ARMIJO MANUEL	A48EC000036146	32.56	20.50	12.00	0.06	0.00	JORGE GUILLEN TORROX	MALAGA
MANZANARES RAMOS ROCIO	A48EC000024864	32.55	12.50	20.00	0.05	0.00	I. B. NUM. 14 MALAGA	MALAGA
COMOE ESTEVEZ JUAN ANTONIO	A48EC000024362	32.53	12.50	20.00	0.03	0.00	TARTESSOS CAMAS	SEVILLA
LOPEZ VALVERDE RAFAEL ANTONIO	A48EC000032324	30.52	16.00	14.00	0.52	0.00	PABLO PICASSO MALAGA	MALAGA
CALERO GARCIA CONCEPCION	A48EC000024830	29.61	9.48	20.00	0.13	0.00	'JOAQUIN TURINA' SEVILLA	SEVILLA
OSTO GONZALEZ GERMAN	A48EC000036190	29.59	17.50	12.00	0.09	0.00	'ANTONIO DOMINGUEZ ORTIZ' SEVILLA	SEVILLA
RAMOS FERNANDEZ JOSE ANTONIO	A48EC000024713	29.51	9.50	20.00	0.01	0.00	I. B. N 25 (BDA. LOS PRINCIPIES) SEVILLA	SEVILLA
BORREGO AGUAYO JUAN LUIS	A48EC000032360	28.00	14.00	14.00	0.00	0.00	PADRE LUIS COLOMA JEREZ DE LA FRONTERA	CADIZ
CANOSA RODRIGO M. BEGOÑA	A48EC000032238	27.14	7.00	14.00	6.14	0.00	I. B. NUMERO 20 SEVILLA	SEVILLA
NIETO CALDERON LUIS	A48EC000032136	25.00	11.00	14.00	0.00	0.00	I. B. N 2 VELEZ-MALAGA	MALAGA
FERNANDEZ CANO MARIO	A48EC241755080	24.72	10.50	10.00	4.22	0.00	ALJARAFE SANLUCAR LA MAYOR	SEVILLA
AGUILAR PLAZA RAMON MANUEL	A48EC272437454	24.50	11.12	10.00	3.38	0.00	I. B. PUEBLA DE VICAR	ALMERIA
CAPDEVILA GOMEZ FRANCISCO A.	A48EC304547250	24.07	10.50	10.00	3.57	0.00	EXT. I. B. FRANCISCO DE LOS RIOS LA CARLOTA	CORDOBA
PACHECO REYES RAFAEL	A48EC259224324	23.91	9.48	10.00	4.43	0.00	SANTA CATALINA DE ALEJANDRIA JAEN	JAEN
RODRIGUEZ MARTINEZ CARMEN	A48ECD00032459	23.33	8.24	14.00	1.09	0.00	I. B. N. 6 ALMERIA	ALMERIA
VICENTE MORALES FCO. MANUEL	A48EC000032329	23.05	9.00	14.00	0.05	0.00	CELIA VIÑAS ALMERIA	ALMERIA
MARTIN MIRAS JOSE ANTONIO	A48EC272544090	22.87	8.72	10.00	4.15	0.00	I. B. ROQUETAS DE MAR	ALMERIA
GOMEZ GOMEZ JUAN FCO.	A48EC304661792	22.82	7.00	10.00	5.32	0.50	FRANCISCO DE LOS RIOS FERNAN NUÑEZ	CORDOBA
ESCRIBANO RIVERO JUAN RICARDO	3121081346	22.66	7.00	4.00	6.16	5.50	I. B. N. 2 CHICLANA DE LA FRONTERA	CADIZ
PEREZ AGUILERA ALFONSO B.	A48EC000036317	22.59	10.50	12.00	0.09	0.00	POETA GARCIA GUTIERREZ CHICLANA DE LA FRONTERA	CADIZ
GUERRERO VIDA RAFAEL	A48EC000036125	22.54	10.50	12.00	0.04	0.00	I. B. ESTEPONA	MALAGA
DIAZ NUÑO MATILDE	A48EC000036155	22.54	10.50	12.00	0.04	0.00	I. B. SALOBREÑA	GRANADA
LOPEZ LORENTE FRANCISCO J.	A48EC000032178	22.24	8.00	14.00	0.24	0.00	EXT. I. B. "ALJARAFE" OLIVARES	SEVILLA
MOSTAZO GOMEZ JUAN JOSE	A48EC318260946	21.70	11.00	10.00	0.70	0.00	I. B. N. 2 SAN FERNANDO	CADIZ
LUENGO PEREZ IGNACIO	A48EC000036080	21.50	11.50	10.00	0.00	0.00	MIGUEL DE NAÑARA LA RINCOMADA	SEVILLA
RODRIGUEZ COLLADO LYDIA	A48EC000032476	21.29	7.00	14.00	0.29	0.00	EXT. I. B. SIERRA MAGINA CAMPILLO DE ARENA	JAEN
IGLESIAS BLANCO M. AURORA	A48EC312162686	21.24	7.00	10.00	4.24	0.00	I. B. "ATALAYA" COMIL	CADIZ
SUAREZ FLORES MANUEL	A48EC286710616	20.56	9.48	10.00	1.08	0.00	BDA. BELLAVISTA SEVILLA	SEVILLA
MARTIN MARTIN FRANCISCO JOSE	A48EC253104600	20.52	10.50	10.00	0.02	0.00	REYES CATOLICOS VELEZ-MALAGA	MALAGA
GUIJARRO PUEBLA GONZALO	A48EC000036106	20.07	7.00	12.00	1.07	0.00	EXT. I. B. ARROYO DE LA HIEL BENALMADENA-COSTA	MALAGA
RODRIGUEZ CARMONA FRANCISCO	A48EC753556370	19.50	9.00	10.00	0.50	0.00	I. B. NUMERO 2 ALCALA DE GUADAIRA	SEVILLA

APELLIDOS Y NOMBRE	N.R.P.	PUNTAJACION				DENOMINACION Y LOCALIDAD DEL CENTRO	PROVINCIA
		TOTAL	APDO-1	APDO-2	APDO-3		
RODRIGUEZ GONZALEZ M. JOSE	A48EC285445941	19,44	8,16	10,00	1,28	0,00 I.B. NÚMERO 2	SEVILLA
PORCEL MARTIN CRISANTO	A48EC242944306	19,37	9,48	8,00	1,39	0,50 ALCALA DE GUADAIRA	GRANADA
RUIZ ROA JUAN	A48EC264142115	19,15	9,48	9,60	0,07	0,00 ANTIQUA SEXI	JAEN
RUIZ CHICA ANTONIO JOAQUIN	A48EC248980863	19,10	9,00	10,00	0,10	0,00 ALHURECAR	MALAGA
PALOMO GIL LUIS	2487051813	19,09	7,00	10,00	2,09	0,00 SAN JUAN DE LA CRUZ	MALAGA
ARAGONES ALCANTARA ESTRELLA	A48EC304147314	19,09	7,00	10,00	2,09	0,00 UBEDA	CORDOBA
MEÑACA RUZAS M. DOLORES	A48EC000036021	19,04	7,00	12,00	0,04	0,00 I.B. ALHAURIN DE LA TORRE	SEVILLA
PORRAS DUEÑAS JOSE MATEO	A48EC757010973	19,00	9,00	10,00	0,00	0,00 SIERRA BERMEJA	CORDOBA
MOYANO TORRALBO MIGUEL	A48EC801190692	18,27	8,24	10,00	0,03	0,00 MALAGA	CORDOBA
VAZQUEZ PARRADO MIGUEL	A48EC320072664	18,07	8,00	10,00	0,07	0,00 INCA GARCILASO	SEVILLA
VIGARA SANCHEZ FELICIANO	A48EC301898634	18,02	7,00	10,00	1,02	0,00 MONTILLA	CORDOBA
GONZALEZ GOMEZ JOSE	A48EC313190732	17,79	9,00	8,00	0,79	0,00 LOS ALCORES	CADIZ
GOMEZ-CARDENAS MERINO GASPAS	3045254213	17,10	7,00	10,00	0,10	0,00 MATRENA DE ALCOR-VISO DE ALCOR	CORDOBA
JIMENEZ SANCHEZ PEDRO JOSE	A48EC259578513	17,09	7,00	10,00	0,09	0,00 'LOS PEDROCHES'	JAEN
CASTRO LOPERA ANTONIO	A48EC304429392	17,03	7,00	10,00	0,03	0,00 POZOBLANCO	SEVILLA
MARTINEZ MARTINEZ ASCENSION	A48EC746182846	17,02	7,00	10,00	0,02	0,00 SANTOS ISASA	GRANADA
GARCIA BRUNA JUAN M.	2594646013	16,06	8,44	6,00	1,62	0,00 MONTORO	JAEN
MARTINEZ JIMENEZ N. DOLORES	A48EC259611984	16,01	7,00	8,00	1,01	0,00 LAS MARISMAS	JAEN
GONZALEZ CARRERO M. BEATRIZ	3601815224	15,74	7,00	6,00	2,74	0,00 PILAS	MALAGA
OOMINGUEZ DELGADO CARMEN	A48EC249030795	15,09	7,00	8,00	0,09	0,00 I.B. ALTO GUADIATO	MALAGA
SANZ SAGRA PASCASID	A48EC261899794	15,06	7,00	8,00	0,06	0,00 PEÑARROYA PUEBLONUEVO	JAEN
JIMENEZ GARCIA M. CARMEN	A48EC748151132	15,02	7,00	8,00	0,02	0,00 I.B. "ATALAYA"	CADIZ
MUÑOZ ANDRADES ANTONIO	A48EC316283015	15,00	7,00	8,00	0,00	0,00 CONIL	CADIZ
MARTIN RUIZ RAFAEL	A48EC285282034	15,00	7,00	8,00	0,00	0,00 'PROFESOR TIERNO GALVAN'	SEVILLA
PITA LOPEZ CONSUELO	A48EC377671668	14,60	7,00	4,00	0,00	0,00 LA RAMBLA	SEVILLA
MUÑOZ BALLESTA ALBERTO	2483749546	14,30	7,00	7,20	0,10	0,00 I.B. 'FUENTE DE LA PEÑA'	MALAGA
MARTINEZ LOPEZ JULIO	3817056457	13,96	9,96	4,00	0,00	0,00 JAEN	ALMERIA
CALLEJAS FERNANDEZ JOSE	A48EC241279625	13,58	7,00	4,00	2,58	0,00 LOS ALCORES	MALAGA
DIAZ AGUILAR FERNANDO	0695297368	13,17	7,00	6,00	0,17	0,00 MATRENA DE ALCOR-VISO DE ALCOR	SEVILLA
LUMPIE GAGO JESUS	A48EC311801070	13,00	9,00	4,00	0,00	0,00 EXT. I.B. JOSE DE MORA	CADIZ
MUNIZ MONTES ANGELES	A48EC285407673	11,75	7,00	4,00	0,75	0,00 BAZA	SEVILLA
LENDINEZ DORADO MERCEDES	A48EC748164174	11,38	7,32	4,00	0,06	0,00 SIERRA MAGINA	MALAGA
DISCIPLINA: CIENCIAS							
GAMONAL CAMPOS PILAR	A48EC000010349	77,67	55,19	22,48	0,00	0,00 SIERRA MAGINA	SEVILLA
LUENGO NAVAS JOSE PABLO	A48EC000023678	66,48	41,98	20,00	4,50	0,00 MANCHA REAL	GRANADA
RIVERO ALCAIDE M. CONCEPCION	A48EC000010263	65,37	39,00	22,48	3,89	0,00 MARIA BELLIDO	SEVILLA
PADILLA PEÑA ENCARNACION	A48EC000010779	63,00	38,50	22,00	2,50	0,00 BAILEN	CORDOBA
PALACIO AGUILAR JOSEFA	A48EC000010413	62,98	39,50	22,48	1,00	0,00 SIERRA BERMEJA	MALAGA
MONTESINO CABALLERO SARA	A48EC000010483	61,35	38,50	22,48	0,37	0,00 MALAGA	MALAGA
CREMADES FAJARDO ALFREDO	A48EC000020554	59,11	37,34	20,48	1,29	0,00 I.B. N. 12 (BDA. CAMPANILLAS)	GRANADA
VEGA DE PEDRO RAFAEL	A48EC000010262	58,98	23,00	22,48	13,50	0,00 MALAGA	GRANADA
NAVARRO VAQUERIZO ALFONSO	A48EC000010486	57,38	32,58	22,48	2,32	0,00 EXT. I.B. 'MUARTE DE S. JUAN'	GRANADA
GOMEZ ALCAIDE JOSE MARIA	A48EC000010764	56,46	33,44	22,00	1,02	0,00 LINARES	SEVILLA
MENA BELLON VICTORIA	A48EC000027550	54,39	34,25	18,48	1,66	0,00 "JOSE MANUEL CABALLERO BONALD"	CORDOBA
PUCHOL CABALLERO VICENTA	A48EC000020409	51,92	30,00	20,48	1,44	0,00 JEREZ DE LA FRONTERA	CORDOBA
LOPEZ RANÇHAL JOSEFA	A48EC000023747	51,90	31,50	20,00	0,40	0,00 PADRE LUIS COLOMA	CORDOBA
CASADO R. GON MANUEL	A48EC000029392	49,76	32,10	16,16	1,50	0,00 JEREZ DE LA FRONTERA	CORDOBA
GARCIA GARCIA ISABEL	A48EC000027449	49,33	27,00	18,48	3,85	0,00 EXT. I.B. "TARTESSOS"	CORDOBA
CORTES GOMEZ M. DEL CARMEN	A48EC290000528	49,18	31,98	16,16	1,04	0,00 GERENA	CORDOBA
SIOLI RAMIREZ M. ANGELES	A48EC000029632	47,44	26,78	16,16	4,50	0,00 LICINIO DE LA FUENTE	MALAGA
PEREZ GONZALEZ SALVADOR	A48EC000023420	46,25	22,00	20,00	4,25	0,00 COIN	MALAGA
JIMENEZ GARCIA M. JESUS	A48EC270000559	44,94	25,86	18,48	0,60	0,00 I.B. N. 23 (C/ URQUIZA)	GRANADA
CEJAS HERMOSO M. ISABEL	A48EC000023482	41,74	20,00	20,00	1,74	0,00 SEVILLA	CADIZ

APELLIDOS Y NOMBRE	N. R. P.	TOTAL	P U N T U A C I O N				DENOMINACION Y LOCALIDAD DEL CENTRO	PROVINCIA
			APDO-1	APDO-2	APDO-3	APDO-4		
GARCIA GARCÍA M. CONSUELO	A48EC000020484	41,63	21,00	20,48	0,15	0,00	VIRGEN DE LA CARIDAD	GRANADA
LEON CLAYERIA AMPARO	A48EC290000642	40,35	18,94	16,16	5,25	0,00	LOJA INST. ENSEÑANZA SECUN. BUP N 1	CORDOBA
PORRAS BLANCO M. DOLORES	A48EC000027470	40,03	21,00	18,48	0,53	0,00	CORDOBA AYERROES	CORDOBA
ROLDAN COBANO JOSE	A48EC000032495	39,91	24,46	14,00	1,45	0,00	CORDOBA RAMON CARAMDE	SEVILLA
VINUESA SANCHEZ JULIAN	A48EC000032789	38,28	21,00	14,00	3,28	0,00	SEVILLA EXT. I. B. N 3 DE MOTRIL	GRANADA
VARO SOLIS ANTONIO	A48EC000036396	38,00	30,00	8,00	0,00	0,00	MOTRIL EXT. I. B. TRAFALGAR	CAOIZ
REBOLLO FERIA JUAN LUIS	A48EC000032725	36,50	21,00	14,00	1,50	0,00	VEJER OE LA FRONTERA I. B.	SEVILLA
SERRANO MORENO ANTONIO	A48EC000032659	35,82	19,07	14,00	2,25	0,50	GINES INST. ENSEÑANZA SECUNOARIA N 2	CORDOBA
JIMENEZ MOYA FERNANDO	A48EC320000566	34,44	17,94	14,00	2,50	0,00	CORDOBA 'ANTONIO DOMINGUEZ ORTIZ'	SEVILLA
GONZALEZ JIMENEZ MARIA LUISA	A48EC000027511	34,30	13,62	18,48	2,20	0,00	SEVILLA I. B. N. 2	CAOIZ
FRANCO SANCHEZ ANDRES	A48EC000010304	34,18	10,50	23,68	0,00	0,00	CHICLANA DE LA FRONTERA EXT. I. B. ARROYO DE LA MIEL	MALAGA
BRAVO GARCIA JOSE M.	A48EC000032888	33,42	16,82	14,00	2,60	0,00	BENALMADENA-COSTA I. B. N 25 (BOA. LOS PRINCIPES)	SEVILLA
BRITO BLASCO M. EUGENIA	A48EC000027566	33,03	14,00	18,48	0,55	0,00	SEVILLA I. B.	SEVILLA
PEÑUELA JIMENEZ MARIANO	A48EC000020587	32,22	11,32	20,48	0,42	0,00	MAIRENA DEL ALJARAFE JORGE GUILLEN	MALAGA
RODRIGO MEMA CATALINA	A48EC000032520	32,00	17,50	14,00	0,50	0,00	TORROX RODRIGO CARO	SEVILLA
ORTIZ ROMERO MANUEL	A48EC000036625	31,36	18,00	12,00	1,36	0,00	CORIA DEL RIO RODRIGO CARO	SEVILLA
CORRAL MORENO MANUEL	A48EC000036440	30,44	17,44	12,00	1,00	0,00	CORIA DEL RIO INST. ENSEÑANZA SECUN. BUP N 1	CORDOBA
MUÑOZ SANCHEZ M. TERESA	A48EC000032899	30,15	11,00	14,00	3,15	2,00	CORDOBA INST. ENSEÑANZA SECUNOARIA N 2	CORDOBA
PEÑO RUIZ FRANCISCO	A48EC000036474	29,54	17,00	12,00	0,54	0,00	CORDOBA I. B. N 22 (POL. AEROPUERTO)	SEVILLA
RODRIGUEZ SANCHEZ ENRIQUE	A48EC000032915	29,26	14,50	14,00	0,76	0,00	SEVILLA RUIZ GIJON	SEVILLA
MORIANA MALDONADO MARCIANO	A48EC000036631	27,70	14,00	12,00	1,70	0,00	UTRERA CRISTOBAL DE MONROY	SEVILLA
CANO MENARGUEZ M. PELIGROS	A48EC000036587	27,00	10,50	12,00	4,50	0,00	ALCALA DE GUADAIRA I. B. N. 6	ALMERIA
BUENO PLANAS HILARIO	A48EC000036515	26,69	14,00	12,00	0,69	0,00	ALMERIA I. B. "RIO VERDE"	MALAGA
PADRON ACEYTUNO M. JESUS	A48EC000036525	26,59	14,00	12,00	0,59	0,00	MARBELLA EXT. I. B. "ALJARAFE"	SEVILLA
FERNANDEZ PALOMINO ERMILA	A48EC000036718	26,44	14,00	12,00	0,44	0,00	OLIVARES EXT. I. B. FUENTE DE LA PEÑA	JAEN
BRIONES LOPEZ ENRIQUE ANTONIO	A48EC000036347	26,25	14,25	12,00	0,00	0,00	LOS VILLARES HUARTE DE SAN JUAN	JAEN
LOZANO VEGA ANTONIO	A48EC000032642	23,89	9,48	14,00	0,41	0,00	LINARES ALHADRA	ALMERIA
FERNANDEZ CORTES DIEGO	A48EC360000400	22,87	10,50	12,00	0,37	0,00	ALMERIA EXT. I. B. FRANCISCO DE LOS RIOS	CORDOBA
CUADRADO MALDONADO JOSEFINA P.	A48EC272663635	21,99	8,72	8,00	5,27	0,00	LA CARLOTA I. B.	ALMERIA
PANELLA CANTO M. REYES	A48EC272737813	21,80	10,50	10,00	1,30	0,00	EL EJIDO MAESE RODRIGO	SEVILLA
RODRIGUEZ HERNANDEZ ISABEL	A48EC285602155	21,15	10,50	10,00	0,65	0,00	CARMONA I. B.	SEVILLA
SEÑORA SALAS CARLOS	A48EC248436510	21,15	9,00	10,00	2,15	0,00	LOS PALACIOS 'EMILIO PRADOS'	MALAGA
PEREZ VAZQUEZ M. DEL ROSARIO	A48EC284335203	20,55	11,00	6,00	3,55	0,00	MALAGA AL ANDALUS	SEVILLA
MUÑOZ CARA ANTONIO ALFONSO	A48EC241553060	20,50	10,50	10,00	0,00	0,00	ARAHAL REYES CATOLICOS	MALAGA
MONTORO GARCIA JUAN MANUEL	A48EC301869503	20,39	10,00	6,00	4,39	0,00	VELEZ-MALAGA I. B.	CORDOBA
RUIZ YAMUZA JOSE FRANCISCO	A48EC285219384	19,85	9,00	10,00	0,85	0,00	POSADAS LAS MARISHAS	SEVILLA
MAQUEDA MADRONA INMACULADA	A48EC253104106	19,43	7,00	10,00	2,43	0,00	PILAS SIERRA BERMEJA	MALAGA
BELLIDO SANCHEZ MANUEL	A48EC304520226	19,04	7,00	4,00	8,04	0,00	MALAGA FRANCISCO DE LOS RIOS	CORDOBA
RODRIGUEZ PIAYA JOAQUIN MARIA	A48EC242925583	18,00	7,00	8,00	3,00	0,00	FERNAN NUÑEZ I. B.	MALAGA
SANCHEZ MOLINA M. OEL CARMEN	A48EC241525480	17,84	7,00	10,00	0,84	0,00	NERJA LAS MARISHAS	SEVILLA
SABARIEGO GOMEZ AGUSTIN	A48EC304671150	17,51	9,00	8,00	0,51	0,00	PILAS FRANCISCO DE LOS RIOS	CORDOBA
FERNANDEZ MALDONADO JUANA	2725705357	17,13	8,24	8,00	0,89	0,00	FERNAN NUÑEZ EXT. I. B. DE ROQUETAS DE MAR	ALMERIA
CARRA VILAR M. ISABEL	A48EC752125522	17,12	8,12	8,00	1,00	0,00	AGUADULCE I. B.	ALMERIA
CORRAL DEL CUERPO JOSE FRANCISCO	A48EC241455082	16,88	11,00	4,00	1,88	0,00	FIRANA I. B.	MALAGA
CEACERO LORITE FRANCISCA	A48EC750632584	16,74	9,00	4,00	3,74	0,00	ALHAURIN DE LA TORRE EXT. I. B. RAFAEL ALBERTI	CADIZ
PASTOR CONESA JOSE LUIS	A48EC272869833	16,56	7,00	8,00	1,56	0,00	CADIZ EXT. I. B. "VIRGEN DEL CASTILLO"	SEVILLA
MORALES RUIZ MANUEL	A48EC304478300	16,50	7,00	6,00	3,50	0,00	LAS CABEZAS DE SAN JUAN SANTOS TSASA	CORDOBA
MUÑOZ LEON JUAN	A48EC304111076	16,42	7,72	8,00	0,70	0,00	MONTORO JUAN DE MENA	CORDOBA
CRUZ MARTINEZ JUAN MIGUEL	A48EC272313941	16,34	7,00	6,00	3,34	0,00	BUJALANCE ALBORAN	ALMERIA
FERNANDEZ ORTEGA RAFAEL	A48EC241464963	15,88	7,88	8,00	0,00	0,00	ALMERIA GUADALQUIVIR	SEVILLA
ALVAREZ RODRIGUEZ ESTANISLAD	A48EC748166801	15,07	7,00	6,00	2,07	0,00	LORA DEL RIO 'STA MARIA DEL ROSARIO'	CADIZ
OÑA UROZ JOSE ANTONIO	A48EC272491306	15,06	7,00	4,00	4,06	0,00	CADIZ I. B.	ALMERIA
ROPERO GARCIA M. LOURDES	A48EC241022110	14,92	7,00	4,00	3,92	0,00	CAMPOHERMOSO DE NIJAR EXT. I. B. JOSE DE MORA	GRANADA
PINA COROMADO MERCEDES	A48EC224597122	14,90	9,00	4,00	1,90	0,00	BAZA EXT. I. B. DE EL EJIDO	ALMERIA

APELLIDOS Y NOMBRE	N.R.P.	TOTAL	PUNTAJACION				DENOMINACION Y LOCALIDAD DEL CENTRO	PROVINCIA
			APDO-1	APDO-2	APDO-3	APDO-4		
RAMOS VALDIVIA ESTRELLA	A48EC259278854	14.83	7.00	6.00	1.83	0.00	SIERRA MAGINA MANCHA REAL	JAEN
MOLINOS ORTEGA AMA GABINA	A48EC259253890	13.74	7.00	6.00	0.74	0.00	EXT. I.B. MARIA BELLIDO MENGINEBAR	JAEN
DIAZ TARDIO VICTOR MANUEL	A48EC285261922	13.50	9.00	4.00	0.50	0.00	VIRGEN DEL CASTILLO LEBRIJA	SEVILLA
DEL PINO RODRIGO JUAN ANTONIO	A48EC241387016	13.48	7.00	6.00	0.48	0.00	I.B. N. 2 SAN FERNANDO	CADIZ
GADEO PEREZ RAFAEL	A48EC259440322	13.30	7.00	6.00	0.30	0.00	'LUIS CARRILLO DE SOTOMAYOR' BAENA	CORDOBA
DISCIPLINA: DIBUJO								
ARROITA BERENGUER M. LUISA	A48EC000011239	57.73	35.00	22.48	0.25	0.00	EXT. I.B. "EL PALO" MALAGA	MALAGA
GARCIA DEL MORAL Y MORA MARIA JOSE	A48EC000011007	51.90	28.00	22.00	1.90	0.00	I.B. NUMERO 20 SEVILLA	SEVILLA
VALDIVIA MARTINEZ ROCIO	A48EC000011140	47.18	24.50	22.48	0.20	0.00	ALHAMBRA GRANADA	GRANADA
BURGOS ARIAS MARCELINO	A48EC000023904	37.57	17.50	20.00	0.07	0.00	I.B. N 22 (POL. AEROPUERTO) SEVILLA	SEVILLA
MOLINO JIMENEZ JUAN	A48EC000032973	34.85	19.50	14.00	1.35	0.00	ALBAYZIN GRANADA	GRANADA
MAHEDERO GARCIA M. DOLORES	A48EC000033156	32.65	18.32	14.00	0.33	0.00	EXT. I.B. BLAS INFANTE CORDOBA	CORDOBA
VIANA LOBATO HIPOLITO	A48EC000036866	31.00	16.00	12.00	3.00	0.00	I.B. GINES	SEVILLA
GUERRERO RODRIGUEZ RAFAEL	A48EC282189714	30.05	10.50	19.20	0.35	0.00	RUIZ GIJON UTRERA	SEVILLA
CANDELAS GUTIERREZ CARMEN	A48EC272869693	28.18	16.48	10.00	1.70	0.00	EXT. I.B. "ALJARAFE" OLIVARES	SEVILLA
HERMIDA RUIZ FRANCISCO JAVIER	A48EC340307380	25.48	14.98	8.00	2.50	0.00	I.B. NUMERO 2 ALCALA DE GUADAIRA	SEVILLA
MENDOZA RODRIGUEZ M. DEL ROCIO	A48EC283410654	25.00	14.50	10.00	0.50	0.00	MIGUEL DE MANARA LA RINCONADA	SEVILLA
BUZON FERNANDEZ FCO. JAVIER	A48EC285637041	21.45	10.50	10.00	0.95	0.00	I.B. LOS PALACIOS	SEVILLA
PEREZ ROMERO ANTONIO	A48EC312243923	19.70	10.50	8.00	1.20	0.00	MANUEL DE FALLA PUERTO REAL	CADIZ
CASTILLO NADAL NORBERTO	A48EC241719612	19.30	10.50	8.00	0.80	0.00	EXT. I.B. CARTUJA GRANADA	GRANADA
GALA BENAVENTE ADOLFINA	A48EC304148692	19.14	10.50	6.00	2.64	0.00	I.B. POSADAS	CORDOBA
REGUERA RODRIGUEZ DE MEDINA JOSE LUIS	3159818868	18.50	10.50	8.00	0.00	0.00	I.B. N. 6 JEREZ DE LA FRONTERA	CADIZ
VALVERDE LUNA LUIS	48EC4505756946	14.00	7.00	6.00	1.00	0.00	'TRAFALGAR' BARBATE	CADIZ
VARGAS SANTOS ANTONIO	A48EC753643424	13.13	7.00	4.00	2.13	0.00	AL ANDALUS ARAHAL	SEVILLA
SERENA SANCHEZ JOSE RAMON	2505175035	12.50	7.00	4.00	1.50	0.00	SIERRA BERMEJA MALAGA	MALAGA
PALTRE JIMENEZ LUIS	A48EC801165573	11.20	7.00	4.00	0.20	0.00	I.B. VICENTE NUÑEZ AGUILAR DE LA FRONTERA	CORDOBA
VILLEN MORALES JOSE LUIS	A48EC241815722	11.10	7.00	4.00	0.10	0.00	INST. ENSEÑANZA SECUNDARIA MALAGA	MALAGA
SALAS SIERRA ANTONIO MIGUEL	A48EC522504544	11.00	7.00	4.00	0.00	0.00	FRAY BARTOLOME DE LAS CASAS MORON DE LA FRONTERA	SEVILLA
MOLINA MARTINEZ FRANCISCO JAVIER	A48EC312264212	11.00	7.00	4.00	0.00	0.00	I.B. ARCOS DE LA FRONTERA	CADIZ
DISCIPLINA: FRANCES								
PINO IGLESIAS GUMERSINDA	A48EC000014033	60.98	38.50	22.48	0.00	0.00	I.B. ARROYO DE LA MIEL	MALAGA
MACHADO QUINTANA M. ROSARIO	A48EC000014173	60.98	35.00	22.48	3.50	0.00	EXT. I.B. CARTUJA GRANADA	GRANADA
FERNANDEZ FERNANDEZ JOSEFA	A48EC000014179	58.93	35.00	22.48	1.45	0.00	COLUMELA CADIZ	CADIZ
MAÑAS LAHOZ NATIVIDAD	A48EC000007886	54.59	28.50	24.64	1.45	0.00	EXT. I.B. BLAS INFANTE CORDOBA	CORDOBA
MORALES PEREZ ANTONIO	A48EC000021213	50.53	28.00	20.48	2.05	0.00	'EMILIO PRADOS' MALAGA	MALAGA
COBOS ENCISO CARMEN	A48EC000029813	47.52	29.86	16.16	1.50	0.00	I.B. FUENSANTA CORDOBA	CORDOBA
RODRIGUEZ CONDE ESTHER	A48EC000027769	42.98	24.50	18.48	0.00	0.00	I.B. "LITORAL" MALAGA	MALAGA
FARFAN RAMOS FRANCISCO	A48EC000033464	38.50	20.00	14.00	4.50	0.00	EXT. I.B. "TARTESSOS" GERENA	SEVILLA
GARCIA MARTIN M. BELEN	A48EC000033256	35.60	21.00	14.00	0.60	0.00	INST. ENSEÑANZA SECUNDARIA N 2 CORDOBA	CORDOBA
CARRASCO SANCHEZ ROSARIO	A48EC000033525	29.65	11.00	14.00	4.65	0.00	JOSE CADALSO SAN ROQUE	CADIZ
ORTEGA LOPEZ DOLORES	A48EC000033489	29.60	14.00	14.00	1.60	0.00	EXT. I.B. FRANCISCO DE LOS RIOS LA CARLOTA	CORDOBA
FERNANDEZ ALBALATE FRANCISCO JOSE	A48EC000036930	28.16	14.66	12.00	1.50	0.00	EXT. I.B. MARIA BELLIDO MENGINEBAR	JAEN
PLAZA CORRALÉS M. TERESA	A48EC000033539	27.00	10.50	14.00	2.50	0.00	'PROFESOR TIERNO GALVAN' LA RAMBLA	CORDOBA
VAZQUEZ FERRANCO M. LUCILA	A48EC000033471	26.00	10.50	14.00	1.50	0.00	I.B. CUEVAS DE ALMANZORA	ALMERIA
COCA GARCIA JUAN JOSE	A48EC000033540	26.00	10.50	14.00	1.50	0.00	I.B. BOMARES	HUELVA
CABELLO IZQUIERDO ESPERANZA	A48EC000033399	25.26	10.76	14.00	0.50	0.00	I.B. ROTA	CADIZ
URBAÑO MARCHI BRIGIDA	A48EC000033395	25.10	10.50	14.00	0.60	0.00	I.B. "RIO VERDE" MARBELLA	MALAGA
HERMOSO MARTINEZ M. DOLORES	A48EC000036976	24.98	9.48	12.00	3.50	0.00	MARIA ZAMBRANO TORRE DEL MAR	MALAGA
RUBIO DEL PRADO GERMAN	A48EC000033535	24.55	10.50	14.00	0.05	0.00	EXT. I.B. LA RABIDA PUNTA UMBRIA	HUELVA
DE LA TORRE DE LA TORRE M. JESUS	A48EC000036990	24.52	11.32	12.00	1.20	0.00	SAN FULGENCIO ECIJA	SEVILLA
RUBIO CASTRO ESTELA IRENE	A48EC000036963	22.78	9.48	12.00	1.30	0.00	ALFONSO XI ALCALA LA REAL	JAEN
BALBUENA ANTONIETTY M. ROSARIO	A48EC000036959	22.20	9.00	12.00	1.20	0.00	I.B. CAZALLA DE LA SIERRA	SEVILLA
LOMBARDO FERNANDEZ MANUELA	A48EC000033533	22.00	7.00	14.00	1.00	0.00	ISLA DE LEON SAN FERNANDO	CADIZ

APELLIDOS Y NOMBRE	N.R.P.	TOTAL	PUNTAJACION				DENOMINACION Y LOCALIDAD DEL CENTRO	PROVINCIA
			APDO-1	APDO-2	APDO-3	APDO-4		
GALIANA SIRVENT JULIA	A48EC000036980	21.50	7.00	12.00	2.50	0.00	EXT. I. B. 'ALBORAN' DE ALMERIA	ALMERIA
DE TENA RUBIO M. LUISA	A48EC000036956	20.00	7.00	12.00	0.00	1.00	ALHAMA DE ALMERIA EXT. I. B. DE ESTEPONA SAN LUIS DE SABINILLAS	MALAGA
DISCIPLINA: INGLES								
OTERMIN MANZANARES M. SOLEDAD	A48EC000008779	63.49	38.50	24.64	0.35	0.00	I. B. N 15 (PTO. DE LA TORRE)	MALAGA
ALCONCHEL PEREZ JOSE	A48EC290000914	60.44	43.78	16.16	0.50	0.00	I. B. N. 6	CADIZ
DORREGO TIKTIN M. JOSE	A48EC610000034	50.74	30.70	19.44	0.60	0.00	JEREZ DE LA FRONTERA ANGEL GANIVET GRANADA	GRANADA
GARCIA LOZANO ROSA MARIA	A48EC010006401	45.08	21.00	22.48	1.60	0.00	I. B. N. 2	CADIZ
GONZALO MORENO JESUS	A48EC000021837	41.48	21.00	20.48	0.00	0.00	SAN FERNANDO PADRE MANJON GRANADA	GRANADA
MARTINEZ JIMENEZ ANA MARIA	A48EC000027988	39.88	21.00	18.48	0.40	0.00	I. B. N 23 (C/ URQUIZA)	SEVILLA
SALINAS GARCIA JAVIER	A48EC000033670	38.44	22.94	14.00	1.50	0.00	MARIANA PINEDA	GRANADA
PEREZ ESTEBAN ANGELES	A48EC000029969	38.16	21.50	16.16	0.50	0.00	I. B. N 23 (C/ URQUIZA)	SEVILLA
NIETO RUIZ CARLOS	A48EC000037341	37.80	21.50	12.00	4.30	0.00	SEVILLA EXT. I. B. FEDERICO GARCIA LORCA	GRANADA
LOPEZ GALVEZ LUIS	A48EC370000441	37.20	26.50	10.00	0.70	0.00	GABIA LA GRANDE EXT. I. B. CARTUJA	GRANADA
MARTINEZ MATA TERESA	A48EC000029875	36.64	19.98	16.16	0.50	0.00	GRANADA EXT. I. B. CARTUJA	GRANADA
HIDALGO TORRES JOSEFA	A48EC000029986	36.61	20.10	16.16	0.35	0.00	I. B.	SEVILLA
NOGALES DELGADO M. PIEDAD	A48EC000016227	35.03	12.50	22.48	0.05	0.00	GINES I. B. N. 4	CADIZ
ESPARTERO NIEVAS JUAN ANTONIO	A48EC000021769	32.48	12.00	20.48	0.00	0.00	ALGECIRAS I. B.	MALAGA
GEVER DRAEGER SABINE	A48EC000026057	31.10	7.00	20.00	4.10	0.00	RINCON DE LA VICTORIA I. B. "RIO VERDE"	MALAGA
MEDRANO FERNANDEZ M. LORETO	A48EC000029960	30.66	14.00	16.16	0.50	0.00	MARBELLA I. B. N 8	CORDOBA
RODRIGUEZ DIANA ANTONIO	A48EC000033734	30.60	16.00	14.00	0.60	0.00	COROBA VICENTE ALEIXANDRE	SEVILLA
LOPEZ JURADO JUAN JOSE	A48EC000037443	30.00	17.50	12.00	0.50	0.00	SEVILLA BLAS INFANTE	CORDOBA
TORRES CORRALES MANUELA	A48EC000037325	29.90	17.50	12.00	0.40	0.00	CORDOBA EXT. I. B. N 3 DE MOTRIL	GRANADA
SANCHEZ MANCERA M. ELENA	A48EC000037161	29.34	15.44	12.00	1.90	0.00	MOTRIL I. B. N 24 (CIUDAD JARDIN)	SEVILLA
PURBRICK JANE ELIZABETH	A48EC000033781	28.60	14.00	14.00	0.60	0.00	SEVILLA I. B.	SEVILLA
GARCIA DE CORTAZAR RUIZ DE AGUIRRE M. C	A48EC000016380	28.48	11.40	16.96	0.12	0.00	GINES DIEGO DE GUZMAN Y QUESADA	HUELVA
MUÑOZ BELLVIS M. LUISA	A48EC000033792	28.00	14.00	14.00	0.00	0.00	HUELVA RAMON CARANDE	SEVILLA
DE LA CASA MESA MERCEDES	A48EC000037192	26.30	14.00	12.00	0.30	0.00	SEVILLA I. B.	MALAGA
COBOS POLONIO MANUEL	A48EC000037199	26.25	14.00	12.00	0.25	0.00	ALHAURIN DE LA TORRE EXT. I. B. FRANCISCO DE LOS RIOS	CORDOBA
GARCIA ASUERO JOSE MANUEL	A48EC286849732	25.50	14.00	8.00	3.50	0.00	LA CARLOTA I. B. 'JUAN RAMON JIMENEZ'	HUELVA
ROMERO SANCHEZ ESTRELLA	A48EC000007431	25.50	10.50	12.00	3.00	0.00	MOGUER EXT. I. B. "EL PALO"	MALAGA
RUIZ-ROSO CONDE SANTIAGO	A48EC248928061	25.30	11.00	4.00	0.30	0.00	MALAGA I. B. "LITORAL"	MALAGA
CABALLERO MUÑOZ JOSEFA	A48EC000037236	25.10	10.50	12.00	2.60	0.00	MALAGA I. B. ANGEL DE SAAVEDRA	CORDOBA
ROMERO COLACIOS VIRTUDES AMALIA	A48EC000037294	24.75	12.50	12.00	0.25	0.00	CORDOBA ALMADRA	ALMERIA
MELLADO POZA JOSE LUIS	A48EC000033687	24.55	10.50	14.00	0.05	0.00	ALMERIA I. B. "SALMEDINA"	CADIZ
RAMIREZ DE ARELLANO ACQUARONI M. JOSE	A48EC000029947	23.66	7.00	16.16	0.50	0.00	CHIPIONA EXT. I. B. RAFAEL ALBERTI	CADIZ
ALBA COMEJO MATILDE	A48EC272895022	22.87	14.72	8.00	0.15	0.00	CADIZ VICENTE ALEIXANDRE	SEVILLA
GRAGERA PRIETO YEDRA	A48EC285351371	22.75	14.00	8.00	0.75	0.00	SEVILLA SENECA	CORDOBA
MARTIN DE LA HINOJOSA DE LA PUERTA ESTH	A48EC754038530	22.45	14.00	8.00	0.45	0.00	CORDOBA I. B. N 25 (BDA. LOS PRINCIPIES)	SEVILLA
RUIZ NIETO MANUEL	A48EC000037232	22.18	9.48	12.00	0.70	0.00	SEVILLA SENECA	CORDOBA
DE SAA PUIG M. EUGENIA	A48EC000037580	21.98	9.48	12.00	0.50	0.00	CORDOBA I. B. N 24 (CIUDAD JARDIN)	SEVILLA
GARCIA CARDENAS JUAN	A48EC000037493	20.95	7.00	12.00	1.95	0.00	SEVILLA I. B. N 22 (POL. AEROPUERTO)	SEVILLA
PAREJO DEL VALLE ROSARIO	A48EC000037658	20.35	8.00	12.00	0.35	0.00	SEVILLA MARTINEZ MONTANES	SEVILLA
FERNANDEZ GONZALEZ M. DEL ROCIO	A48EC000037547	19.60	7.00	12.00	0.60	0.00	SEVILLA SAN PABLO	SEVILLA
ALVAREZ VAZQUEZ GABRIEL	A48EC285647563	19.50	9.00	10.00	0.50	0.00	SEVILLA 'LUIS CERNUDA'	SEVILLA
BURGOS MORENO MARIA JOSE	A48EC000037409	19.50	7.00	12.00	0.50	0.00	SEVILLA PABLO PICASSO	MALAGA
REPISO MOLINA CARLOS DANIEL	A48EC250474276	19.13	12.98	6.00	0.15	0.00	MALAGA I. B.	MALAGA
MARTIN SANZ CONSUELO	0895189402	18.53	9.48	8.00	1.05	0.00	ARROYO DE LA MIEL MURILLO	SEVILLA
CASTRO SUEIRO JOSE ALBERTO	A48EC318305621	17.35	7.00	8.00	2.35	0.00	SEVILLA MATEO ALEMAN	SEVILLA
LOZANO TORREMOCMA LUISA	A48EC250701603	17.25	10.50	6.00	0.75	0.00	SAN JUAN AZNALFARACHE PABLO PICASSO	MALAGA
GARCIA SANCHEZ MANUEL ANTONIO	A48EC312027726	17.00	7.00	10.00	0.00	0.00	MALAGA I. B. N. 2	CADIZ
RANEA GOMEZ OLEGARIO	7480516368	16.95	10.50	6.00	0.45	0.00	SAN FERNANDO I. B.	GRANADA
TOVAR MARTINEZ FEDERICO	2411045113	16.60	10.50	6.00	0.10	0.00	SALOBREÑA I. B.	GRANADA
KING ANNETTE	3133090768	16.50	10.50	6.00	0.00	0.00	ALHAMA DE GRANADA MANUEL DE FALLA PUERTO REAL	CADIZ

APELLIDOS Y NOMBRE	N.R.P.	PUNTAJACION				DENOMINACION Y LOCALIDAD DEL CENTRO	PROVINCIA	
		TOTAL	APDO-1	APDO-2	APDO-3			APDO-4
TROYANO CINTADO ANA REYES	A48EC255695090	16,50	10,50	6,00	0,00	0,00	I.B. N. 2 CHICLANA DE LA FRONTERA	CADIZ
DEL POZO CAÑAS RAQUEL	A48EC028463721	15,65	7,00	8,00	0,65	0,00	I.B. NUMERO 20 SEVILLA	SEVILLA
CORDOBA JIMENEZ M. DEL PILAR	A48EC250313023	15,50	11,00	4,00	0,50	0,00	I.B. N 16 (PORTADA ALTA) MALAGA	MALAGA
SERRANO RODRIGUEZ CONSTANTINO	A48EC288620511	15,45	7,00	8,00	0,45	0,00	BDA 'SAN JERONIMO' SEVILLA	SEVILLA
LOPEZ GARCIA INES TERESA	A48EC312102545	15,00	7,00	8,00	0,00	0,00	COLUMELA CADIZ	CADIZ
MELGUZO DEL RIO PILAR	A48EC242996795	14,28	9,48	4,00	0,80	0,00	EXT. I.B. SIERRA MAGINA CAMPILLO DE ARENA	JAEN
VAN MILTEN MUÑOZ ANA MARIA	A48EC333825575	14,05	10,00	4,00	0,05	0,00	I.B. N 2 VELEZ-MALAGA	MALAGA
PINALLA SOLIS M. JOSE	1058471035	14,00	7,00	4,00	3,00	0,00	MARIA BELLIDO BAIEN	JAEN
ROMERO FADRIQUE M. CARMEN	A48EC360064876	13,50	9,00	4,00	0,50	0,00	ALJARAFE SANLUCAR LA MAYOR	SEVILLA
BASSO ABAD MARGARITA	2504988246	13,50	7,00	4,00	2,50	0,00	I.B. N 11 MALAGA	MALAGA
DIAZ CHICANO FCO. JOSE	A48EC525706532	13,30	9,00	4,00	0,30	0,00	I.B. NUM. 14 MALAGA	MALAGA
GONZALEZ MORENO M. CARMEN	2570009035	13,15	7,00	6,00	0,15	0,00	EXT. I.B. ARROYO DE LA MIEL BENALMADENA-COSTA	MALAGA
PORRAS OGALLAS ANTONIO	A48EC304816982	13,15	7,00	4,00	2,15	0,00	LUIS DE GONGORA CORDOBA	CORDOBA
DURANTE MACIAS ANA MARIA	A48EC312257680	13,12	8,72	4,00	0,40	0,00	I.B. N. 2 CHICLANA DE LA FRONTERA	CADIZ
SANCHEZ CANTO FRANCISCO MEL.	A48EC285746311	13,10	9,00	4,00	0,10	0,00	I.B. "GONZALO NAZARENO" DOS HERMANAS	SEVILLA
MORENO CAZORLA ROSARIO	A48EC285735096	12,22	7,72	4,00	0,50	0,00	CRISTOBAL DE MONROY ALCALA DE GUADAJIRA	SEVILLA
RISCO PRADOS CARMEN	A48EC251042422	12,15	7,00	4,00	1,15	0,00	I.B. TORREMOLINOS	MALAGA
CALAMORRO BUENO FRANCISCO	A48EC259803140	12,05	7,00	4,00	1,05	0,00	JORGE GUILLEN TORROX	MALAGA
RODRIGUEZ TORRONTERAS RICARDO	A48EC304514022	12,00	7,00	4,00	1,00	0,00	EXT. I.B. BLAS INFANTE CORDOBA	CORDOBA
GARCIA ESCARABAJAL AMPARO	I72EC270042035	11,60	7,00	4,00	0,60	0,00	EXT. I.B. DE ROQUETAS DE MAR AGUADULCE	ALMERIA
PEINADO PARRA MIGUEL ANGEL	2618991868	11,50	7,00	4,00	0,50	0,00	HUARTE DE SAN JUAN LIMARES	JAEN
MARTIN PEREZ CARMEN MARIA	A48EC241902334	11,50	7,00	4,00	0,50	0,00	LA SAGRA HUESCAR	GRANADA
BIEDMA JIMENEZ M. ANGELES	A48EC259786995	11,45	7,00	4,00	0,45	0,00	PADRE POVEDA GUADIX	GRANADA
FERNANDEZ STRANGMANN SUSANA	A48ECAN2868645	11,40	7,00	4,00	0,40	0,00	MIGUEL DE MAÑARA LA RINCONADA	SEVILLA
ARRABAL LOPEZ M. GRACIA	A48EC259710231	11,40	7,00	4,00	0,40	0,00	SANTO REINO TORREDONJIMENO	JAEN
ZARZA ALABANDA TRINIDAD	A48EC304622474	11,35	7,00	4,00	0,35	0,00	I.B. FUENSANTA CORDOBA	CORDOBA
SANCHEZ VEGA CARMEN BEATRIZ	A48EC288788916	11,25	7,00	4,00	0,25	0,00	CRISTOBAL DE MONROY ALCALA DE GUADAJIRA	SEVILLA
JIMENEZ MORA EDELHIRA	A48EC285801795	11,20	7,00	4,00	0,20	0,00	MAESE RODRIGO CARMONA	SEVILLA
GARCIA CANTILLO ESPERANZA	A48EC288534875	11,05	7,00	4,00	0,05	0,00	I.B. LOS PALACIOS	SEVILLA
LUNA CABAÑERO CIRA	A48EC259875313	11,05	7,00	4,00	0,05	0,00	MARIA ZAMBRANO TORRE DEL MAR	MALAGA
ADAM MIETOR ALAIN	A48EC287427173	11,00	7,00	4,00	0,00	0,00	LOS ALCORES MAIRENA DE ALCOR-VISO DE ALCOR	SEVILLA
CAMARGO VAZQUEZ DAVID	A48EC287050513	11,00	7,00	4,00	0,00	0,00	EXT. I.B. "ALJARAFE" OLIVARES	SEVILLA
RAMOS FERNANDEZ ISABEL	A48EC754066961	11,00	7,00	4,00	0,00	0,00	I.B. LOS PALACIOS	SEVILLA
DOBLAS HIRANDA ALEJANDRO	000A4880486219	11,00	7,00	4,00	0,00	0,00	LOPEZ NEYRA CORDOBA	CORDOBA
CANO-YACA HERNANDEZ JUAN ANTONIO	I53EC110079813	11,00	7,00	4,00	0,00	0,00	PINTOR JOSE M. FDEZ. ANTEQUERA	MALAGA
DISCIPLINA: MUSICA								
GARCIA JIMENEZ ANTONIO	2473541446	29,00	17,50	10,00	0,50	1,00	I.B. TORREMOLINOS	MALAGA
OTERMIN MANZANARES PILAR	A48EC250522882	13,00	7,00	4,00	2,00	0,00	I.B. NUM. 14 MALAGA	MALAGA
MORENO MORENO LUIS	A48EC304605744	11,00	7,00	4,00	0,00	0,00	AVERROES CORDOBA	CORDOBA
GARCIA BELMONTE ISABEL	A48EC250534841	11,00	7,00	4,00	0,00	0,00	SIERRA BERHEJA MALAGA	MALAGA
DISCIPLINA: EDUCACION FISICA								
ZAPICO JOSE MANUEL	1047256813	31,30	10,50	16,40	4,40	0,00	I.B. N 15 (PTO. DE LA TORRE) MALAGA	MALAGA
DE LOS RISCOS VAZQUEZ MARIA DEL MAR	A48EC536610757	26,52	18,00	8,00	0,52	0,00	EXT. I.B. ARROYO DE LA MIEL BENALMADENA-COSTA	MALAGA
CABELLO Y PEREZ ANDRES MANUEL	A48EC801167485	26,52	14,00	8,00	4,52	0,00	I.B. N 8 CORDOBA	CORDOBA
LEAL BARRIONUEVO MANUEL	158146A48E	22,37	14,00	8,00	0,37	0,00	BARRIADA EL PALO MALAGA	MALAGA
CASASOLA QUESADA JOSE	A48EC214253093	22,30	14,00	8,00	0,30	0,00	"CARTUJA" GRANADA	GRANADA
OSUNA CASTRO JOSE MIGUEL	8011260235	19,62	10,50	6,00	3,12	0,00	INCA GARCILASO MONTILLA	CORDOBA
CID MATEOS FELIX ANGEL	A48EC027055442	16,80	8,60	8,00	0,20	0,00	PEDRO MUÑOZ SECA PUERTO DE SANTA MARIA	CADIZ
RUIZ GARCIA ISABEL	A48EC056118646	16,50	10,50	6,00	0,00	0,00	EXT. I.B. "EL PALO" MALAGA	MALAGA
MORENTE PICABEA RAFAEL	A48EC242804181	15,07	7,00	7,60	0,47	0,00	EXT. I.B. PEDRO SOTO DE ROJAS ZUBIA	GRANADA
PASION DELGADO FRANCISCO	A48EC006744636	14,08	9,48	4,00	0,60	0,00	I.B. MAIREMA DEL ALJARAFE	SEVILLA
PARRA BOYERD MANUEL	A48EC286905424	13,25	9,00	4,00	0,25	0,00	EXT. I.B. CARTUJA GRANADA	GRANADA
RUIZ CARRILLO EMILIO	3048192113	13,00	9,00	4,00	0,00	0,00	EXT. I.B. FEDERICO GARCIA LORCA GABIA LA GRANDE	GRANADA

APELLIDOS Y NOMBRE	N.R.P.	TOTAL	PUNTUACION				DENOMINACION Y LOCALIDAD DEL CENTRO	PROVINCIA
			APDO-1	APDO-2	APDO-3	APDO-4		
GONZALEZ LAGARES ROSA MARIA	A48EC091548166	13,00	7,00	4,00	2,00	0,00	"JOSE MANUEL CABALLERO BONALD" JEREZ DE LA FRONTERA	CADIZ
ITURRALDE NOVO ELISA	A48EC286733705	12,15	7,00	4,00	1,15	0,00	I.B. GINES	SEVILLA
FERNANDEZ NIETO FCO. JAVIER	0514219746	11,12	7,00	4,00	0,12	0,00	FEDERICO GARCIA LORCA CHURRIANA DE LA VEGA	GRANADA
BEAUS NAVARRO JUAN	2866603457	11,00	7,00	4,00	0,00	0,00	LUCA DE TENA SEVILLA	SEVILLA
ARRIBAS JIMENEZ TOMASA	1653282368	11,00	7,00	4,00	0,00	0,00	I.B. "ATALAYA" COMIL	CADIZ
RAMIREZ VALLECILLOS FRANCISCA	5134175902	0,00	0,00	0,00	0,00	0,00	I.B. ALBOX	ALMERIA

NOTA: La diferencia entre la suma de los distintos apartados y la puntuación total, corresponde al apartado 5 del baremo.

ANEXO II

CONCURSO DE TRASLADOS DE PERSONAL DOCENTE DE INSTITUTOS DE BACHILLERATO

RELACION DEFINITIVA DE P. AGREGADOS CON DESTINO PROVISIONAL PROCEDENTES DE DPOSICIONES ANTERIORES A 1984 QUE HAN OBTENIDO DESTINO DEFINITIVO EN CENTROS DEPENDIENTES DE LA COMUNIDAD AUTONOMA DE ANDALUCIA CLASIFICADOS POR ORDEN DE RESOLUCION

APELLIDOS Y NOMBRE	N. R. P.	APAR COMU- TADO NIDAD	AÑO OPO.	NUMERO ORDEN.	DENOMINACION/LOCALIDAD CENTRO	PROVINCIA
DISCIPLINA: DIBUJO						
AGUDO LOPEZ M. JOSE	A48EC000036839	6 AN	83	82	GUADALQUIVIR LORA DEL RIO	SEVILLA
DISCIPLINA: FRANCES						
DEL CORRAL DE LA IGLESIA M. JOSE	A48EC000033344	6 MEC	82	176	LICINIO DE LA FUENTE COIM	MALAGA
LOPEZ LLORCA M. TERESA	A48EC000033388	6 MEC	82	220	LICINIO DE LA FUENTE COIM	MALAGA
GARCIA MERINA M. DEL CARMEN	A48EC000037027	6 AN	83	100	MANUEL REINA PUENTE GENIL	CORDOBA
DIAZ-CANEJA GONZALEZ M. ANGELA	A48EC000037028	6 MEC	83	101	I.B. PERIANA	MALAGA
YUSTA BENACH MARGARITA	A48EC000037033	6 AN	83	106	EXT. I.B. TRAFALGAR VEJER DE LA FRONTERA	CADIZ
MARTINEZ NAVARRO PILAR	A48EC000037036	6 AN	83	109	PEDRO ESPINOSA ANTEQUERA	MALAGA
ZAPATA NAVARRO M. ANTONIA	A48EC000037045	6 AN	83	118	NTRA. SRA. DE LOS REMEDIOS UBRIQUE	CADIZ
PIRERO BUSTAMANTE VICENTE	A48EC000037048	6 AN	83	121	'ZAFRAMAGON' OLVERA	CADIZ
CARCELES CARCELES M. DEL CARMEN	A48EC000037053	6 MEC	83	126	I.B. FIRAMA	ALMERIA
GALLEGO GOMEZ ROSARIO	A48EC000037054	6 AN	83	127	AGUILAR Y ESLAVA CABRA	CORDOBA
ROSILLO RODRIGUEZ JESUS	A48EC000037058	6 AN	83	131	I.B. N 2 ALGECIRAS	CADIZ
GOMEZ ALMAGRO M. DEL CARMEN	A48EC000037061	6 AN	83	134	CAMILO JOSE CELA CAMPILLOS	MALAGA
MONTOYA CHINCHILLA JUAN CARLOS	A48EC000037065	6 AN	83	138	JUAN LOPEZ MORILLAS JODAR	JAEN
LOBO DE LA VEGA ROSARIO	A48EC000037070	6 AN	83	143	I.B. N 3 ALGECIRAS	CADIZ
PEREZ ORDOÑEZ M. JOSEFA	A48EC000037076	6 AN	83	149	JANDULA ANDUJAR	JAEN
VELAZQUEZ LUCAS M. ISABEL	A48EC000037103	6 AN	83	176	MARTIN MALAJA LA CAROLINA	JAEN
FORTUNY RUIZ DE ELVIRA ANA MARIA	A48EC000037105	6 AN	83	178	LA SAGRA HUESCAR	GRANADA
OLMO GALA JUAN JESUS	A48EC000037107	6 AN	83	180	LA SAGRA HUESCAR	GRANADA
YALLS AGUILAR CRISTINA	A48EC000037108	6 AN	83	181	'ROSA NAVARRO' OLULA DEL RIO	ALMERIA
RUBIO GALICIA CARMEN	A48EC000037110	6 AN	83	183	I.B. ALTO GUADIATO PEÑARROYA PUEBLONUEVO	CORDOBA
DE LOS REYES RASERO AMPARO	A48EC000037112	6 AN	83	185	SIERRA DE SEGURA BEAS DE SEGURA	JAEN
PACHECO GRAS MARTA	A48EC000037115	6 AN	83	188	SIERRA DE SEGURA BEAS DE SEGURA	JAEN
YERPES NAVARRO JUAN	A48EC000037117	6 AN	83	190	EXT. I.B. SIERRA DE SEGURA SILES	JAEN

ANEXO III

CONCURSO DE TRASLADOS DE PERSONAL DOCENTE DE INSTITUTOS DE BACHILLERATO

RELACION DEFINITIVA DE P. AGREGADOS CON DESTINO PROVISIONAL PROCEDENTES DE OPOSICIONES DE 1984 Y POSTERIORES QUE HAN OBTENIDO DESTINO DEFINITIVO EN CENTROS DEPENDIENTES DE LA COMUNIDAD AUTONOMA DE ANDALUCIA CLASIFICADOS POR ORDEN DE RESOLUCION

APELLIDOS Y NOMBRE	N. R. P.	APAR COMU- TADO NIDAD	AÑO OPO.	NUMERO ORDEN.	DENOMINACION/LOCALIDAD CENTRO	PROVINCIA
DISCIPLINA: FILOSOFIA						
MARTINEZ SANCHEZ ALFREDO	I48ECAN8850020	7 AN	88	2	I. B. N. 5 JEREZ DE LA FRONTERA	CADIZ
CONTRERAS ORTIZ FCO. DE BORJA	2744901713	7 AN	88	4	CURA VALERA HUERCAL OVEA	ALHERIA
RUIZ GOMEZ JOAQUIN	I48ECAN8830018	7 AN	88	6	I. B. EL EJIDO	ALHERIA
GARCIA MARTIN JOSE	I48ECAN8820006	7 AN	88	8	I. B. ALORA	MALAGA
BOTELLA OLALLA JUAN	I48ECAN8820208	7 AN	88	10	SIERRA BLANCA MARBELLA	MALAGA
TOSCANO NIEBLAS VICTORIA	I48ECO25567269	7 AN	88	12	I. B. ESTEPONA	MALAGA
GONZALEZ VALERO M. ELENA	I48ECO28465677	7 AN	89	14	EXT. I. B. "RODRIGO CARO" VILLAFRANCO DEL GUADALQUIVIR	SEVILLA
MAILLARO CMANTAL	I48ECO24827853	7 AN	89	16	'TRAFALGAR' BARBATE	CADIZ
MENA CABEZAS IGNACIO RAMON	I48ECO76243662	7 AN	89	18	LAS MARISMAS PILAS	SEVILLA
LOPEZ PEÑA M. ANGELES	I48ECO29745623	7 AN	89	20	'SIDON' MEDINA SIDONIA	CADIZ
SERRANO ARAUJO ADOLFO JOSE	I48ECO28567073	7 AN	89	22	EXT. I. B. TRAFALGAR VEJER DE LA FRONTERA	CADIZ
FERNANDEZ HERNANDEZ CEFERINA	I48ECO28548472	7 AN	89	24	I. B. 'PEDRO ALONSO MORGADO' LA PALMA DEL CONDADO	HUELVA
CRUZ FERNANDEZ M. ROSARIO	I48ECO75416578	7 AN	89	26	GUADALQUIVIR LORA DEL RIO	SEVILLA
VILLAFUERTE RODRIGUEZ LAURA	I48ECAN8880642	7 AN	89	28	DELGADO HERNANDEZ BOLLULLOS PAR DEL CONDADO	HUELVA
NAVARRO ARANA JESUS EDUARDO	I48ECO78865539	7 AN	89	30	PEREZ DE GUZMAN RONDA	MALAGA
GAGO MARTIN JOSE	I48ECO11699950	7 AN	89	32	I. B. ARCDOS DE LA FRONTERA	CADIZ
LEON JIMENEZ JUAN DIONISIO	I48ECO34032011	7 AN	89	34	DIEGO DE GUZMAN Y QUESADA HUELVA	HUELVA
GARRIOO PEÑA FRANCISCO	I48ECO28526775	7 AN	89	36	F RODRIGUEZ MARIN OSUNA	SEVILLA
RIVERO CAMACHO VICTOR	I48ECO29765627	7 AN	89	38	ALONSO SANCHEZ HUELVA	HUELVA
LARGO FERNANDEZ ISAIAS	I48ECO30418686	7 AN	89	40	EXT. I. B. "FUENTE DE LA PEÑA" VALDEPEÑAS DE JAEN	JAEN
CERCOS SOTO JOSE	I48ECO26203194	7 AN	89	42	DIEGO DE GUZMAN Y QUESADA HUELVA	HUELVA
SANCHEZ TARIFA JOSE ANTONIO	I48ECO24202128	7 AN	89	44	CAMILO JOSE CELA CAMPILLOS	MALAGA
LOPEZ FORMOSO MANUELA	I48ECO32435597	7 AN	89	46	I. B. EL EJIDO	ALHERIA
JESUS LOPEZ MANUEL DE	I48ECAN8950046	7 AN	89	48	ALONSO SANCHEZ HUELVA	HUELVA
MOLINA GARCIA DIEGO	I48ECO80126316	7 AN	89	50	I. B. VICENTE NUÑEZ AGUILAR DE LA FRONTERA	CORDOBA
SERRANO SERRANO DE LA CRUZ M. JOSE	I48ECO05639402	7 AN	89	52	I. B. N 2 ALGECIRAS	CADIZ
MAESA GOYANTES JESUS	I48ECO28462958	7 AN	89	54	FRAY BARTOLOME DE LAS CASAS MORON DE LA FRONTERA	SEVILLA
MORA RAMIREZ M. REMEDIOS	I48ECO25066755	7 AN	89	56	I. B. NUMERO 2 RONDA	MALAGA
JURADO ARAGON JOSEFA	I48ECAN8820295	7 AN	89	58	SIERRA BLANCA MARBELLA	MALAGA
SANCHEZ GIJON M. DEL CARMEN	I48ECO09500034	7 AN	89	60	I. B. "RIO VERDE" MARBELLA	MALAGA
BARALDES GARCIA YEDRA	I48ECO28689047	7 AN	89	62	I. B. VALVERDE DEL CAMINO	HUELVA
FERNANDEZ GUIRADO CAROLINA	I48ECO32032005	7 AN	89	64	SAN FULGENCIO ECIJA	SEVILLA
CAMINO MARTINEZ PLACIDO	I48ECO30428015	7 AN	89	66	JUAN LOPEZ MORILLAS JOOAR	JAEN
PEREZ AROCA FRANCISCO	I48ECO28694732	7 AN	89	68	SAN FULGENCIO ECIJA	SEVILLA
FERNANDEZ LOPEZ JOSE FELIX	I48ECO24173993	7 AN	89	70	AGUILAR Y CANO ESTEPA	SEVILLA
RAMIREZ MEDINA ANGEL	I48ECO52540999	7 AN	89	72	JUAN DE MENA BUJALANCE	CORDOBA
PEREZ-CEREZAL ESPEJO MANUEL MARIA	I48ECO28692945	7 AN	89	74	I. B. "DOÑANA" ALMONTE	HUELVA
TEJADA ROMERO JESUS OSMALDO	I48ECO31329033	7 AN	89	76	FRANCISCO DE LOS RIOS FERNAN NUÑEZ	CORDOBA
FERNANDEZ SANCHEZ ENRIQUE	I48ECO24223106	7 AN	89	78	I. B. SAN PEDRO DE ALCANTARA	MALAGA
MADRID CAÑADAS ROSARIO	I48ECAN8950051	7 AN	89	80	I. B. N 3 ALGECIRAS	CADIZ
MIRANDA DURAN DOLores PILAR	I48ECO24193136	7 AN	89	82	NUESTRA SEÑORA DE LA CABEZA ANDUJAR	JAEN
ABIAN PLAZA JOSE LUIS	I48ECO24153575	7 AN	89	84	I. B. FIJANA	ALHERIA
TIENDA RODRIGUEZ ANTONIO	I48ECO52253706	7 AN	89	86	SAN FULGENCIO ECIJA	SEVILLA
LOPEZ VIGIL JUAN CARLOS	I48ECO24225332	7 AN	89	88	EXT. I. B. "M. S. DE LA CABEZA" MARMOLEJO	JAEN
MOLINA FELIX M. DEL PILAR	I48ECO34040300	7 AN	89	90	I. B. BONARES	HUELVA
LOPEZ FERNANDEZ JUAN MANUEL	I48ECO24167245	7 AN	89	92	PEREZ DE GUZMAN RONDA	MALAGA
JIMENEZ ALCALA TRINIDAD	I48ECO26463566	7 AN	89	94	I. B. ALTO GUADIATO PEÑARROYA PUEBLO NUEVO	CORDOBA
NIÑO BERNAL REGLA	I48ECO31325238	7 AN	89	96	'LUIS CARRILLO DE SOTOMAYOR' BAENA	CORDOBA

APELLIDOS Y NOMBRE	N. R. P.	APAR- TADO	COMU- NIDAD	AÑO OPO.	NÚMERO ORDEN.	DENOMINACION/LOCALIDAD CENTRO	PROVINCIA
LOPEZ CARDENETE JESUS ALBERTO	I48EC025879137	7	AN	89	98	EXT. I.B. MARIA BELLIDO MENGIBAR	JAEN
CASTILLO LOZANO JESUS	I48EC024187475	7	AN	89	100	EX.IB. ALTO GUADALQ. CAZORLA QUESADA	JAEN
MAHUGO CABELLO ISIDORA	I48EC027288796	7	AN	89	102	JOSE MARIN VELEZ RUBIO	ALMERIA
MEDINA ROMERA FCO. JAVIER	I48EC028681803	7	AN	89	104	'PROFESOR TIERNO GALVAN' LA RAMBLA	COROBA
MATEO ORTIGOSA JUAN ANTONIO	I48EC240884471	7	AN	89	106	INCA GARCILASO MONTILLA	COROBA
CAMACHO RODRIGUEZ JUANA	I48EC026205089	7	AN	89	108	'LUIS CARRILLO DE SOTOMAYOR' BAENA	COROBA
REYES AGUDO M. JOSE	I48EC027300463	7	AN	89	110	AGUILAR Y ESLAVA CABRA	COROBA
DISCIPLINA: GRIEGO							
LOPEZ VILLAR LUIS	S48EC004559637	7	AN	89	2	ALFONSO XI ALCALA LA REAL	JAEN
FLORES RUBIO JOSE ANTONIO	A48EC285749306	7	AN	89	4	I.B. N 3 ALGECIRAS	CADIZ
RUIZ LOPEZ DOMINGO	I48EC027511569	7	AN	89	6	I.B. EL EJIDO	ALMERIA
RODRIGUEZ FERRERO JOSE ANGEL	I48EC007849611	7	AN	89	8	I.B. ODIEL GIBRALEON	HUELVA
GARCIA Y TRIGO BERNARDO	I48EC007856731	7	AN	89	10	'VALLE OEL ALMANZORA' CANTORIA	ALMERIA
PARDO BELZUNCES ANTONIO	I48EC024195472	7	AN	89	12	I.B. ALHAURIN DE LA TORRE	MALAGA
OSORIO BLANCO M. MERCEDES	I48EC024227920	7	AN	89	14	I.B. RUTE	COROBA
ALEGRE BARRIGA JOSE MARIA	I48EC006998234	7	AN	89	16	I.B. "LA JARA" VILLANUEVA DE COROBA	COROBA
FERNANDEZ GONZALEZ JOSE IGNACIO	I48EC025989294	7	AN	89	18	ANDRES SEGOVIA VILLACARRILLO	JAEN
FERNANDEZ MARTIN ANA MARIA	I48EC052080228	7	AN	89	20	I.B. SAN PEDRO DE ALCANTARA	MALAGA
IRIARTE JURADO JUAN ANDRES	I48EC020525142	7	AN	89	22	EXT. I.B. BLAS INFANTE CORDOBA	COROBA
GARCIA DE DIEGO M. ESTHER	I48ECAN8930004	7	AN	89	24	JUAN DE MENA BUJALANCE	COROBA
PESCADOR MULAS M. CRISTINA	I48EC070859004	7	AN	89	26	I.B. BERJA	ALMERIA
MESTRE MORALES M. ANTONIA	I48EC031241353	7	AN	89	28	'LUIS CARRILLO DE SOTOMAYOR' BAENA	COROBA
SAEZ MARTINEZ LUCIA	I48EC026462847	7	AN	89	30	EXT. I.B. MARIA BELLIDO MENGIBAR	JAEN
JIMENEZ GARCIA-HERRERA MARTA	I48EC029786037	7	AN	89	32	SAN BLAS ARACENA	HUELVA
ALVAREZ MENA JOAQUIN	I48EC029782199	7	AN	89	34	'ROSA NAVARRO' OLULA DEL RIO	ALMERIA
CANTERO GARCIA ROSA MARIA	I48EC005168254	7	AN	89	36	CURA VALERA HUERCAL OVERA	ALMERIA
ANGULO MARTIN CARMEN	I48ECAN8950011	7	AN	89	38	I.B. CARBONERAS	ALMERIA
ARTES HERNANDEZ JOSE ANTONIO	I48EC022955394	7	AN	89	40	I.B. CUEVAS DE ALMANZORA	ALMERIA
ROLDAN RIEJOS FCA. DOLORES	I48EC028686955	7	AN	89	42	ALTO GUADALQUIVIR CAZORLA	JAEN
GARCIA CALVO JUSTINO MARCOS	I48EC012242989	7	AN	89	44	LA SAGRA HUESCAR	GRANADA
CANO OLMO JOSE	I48EC025963093	7	AN	89	46	I.B. FIRANA	ALMERIA
DISCIPLINA: LATIN							
RIAZA MOYA JOAQUIN	I48ECAV8820033	7	AN	88	2	I.B. 'LA ORDEN' HUELVA	HUELVA
GARCIA ARTEAGA JOSE LUIS	A48ECAN8880327	7	AN	88	4	EXT. I.B. 'SIDON' MEDINA SIDONIA BENALUP DE SIDONIA	CADIZ
SENDRA CRUZ OLIMPIA	I48ECAN8880425	7	AN	88	6	JUAN DE MENA BUJALANCE	COROBA
VALERO BALBOA JUAN ANTONIO	I48ECAN8820028	7	AN	88	8	EXT. I.B. 'SIDON' DE MED. SID. ALCALA DE LOS GAZULES	CADIZ
MORENO HERMOSO PABLO MARTIN	A48EC075011707	7	AN	88	10	EXT. I.B. "FUENTE DE LA PEÑA" VALDEPERAS DE JAEN	JAEN
HIDALGO EGEA M. DEL CARMEN	I48ECAN8880347	7	AN	88	12	SAN FULGENCIO ECIJA	SEVILLA
RUIZ ROJO ENRIQUE RAFAEL	2597083157	7	AN	88	14	MARTIN HALAJA LA CAROLINA	JAEN
COMESA NAVARRO JUAN MANUEL	2293780157	7	AN	88	16	I.B. BERJA	ALMERIA
RUBIANO NAVARRO LUCIA	I48ECAN8820029	7	AN	88	18	ANTONIO GALA PALMA DEL RIO	COROBA
CORTES PRIETO ANTONIA	I48ECAN8820020	7	AN	88	20	ANTONIO GALA PALMA DEL RIO	COROBA
FERRON SANCHEZ CARMEN	I48ECAN8820024	7	AN	88	22	SAN FERNANDO CONSTANTINA	SEVILLA
MARIA SUBTIL SOMSOLES	A48EC000807765	7	AN	88	24	AGUILAR Y ESLAVA CABRA	COROBA
LARIA PANTOJA PEDRO	I48ECAN8820034	7	AN	88	26	I.B. TORREMOLINOS	MALAGA
SANCHEZ RODRIGUEZ RAMONA	I48EC006549963	7	AN	88	28	I.B. NUMERO 2 RONDA	MALAGA
GARCIA RODRIGUEZ ROBLEDO	I48EC075405306	7	AN	88	30	EXT. I.B. SAN BLAS SANTA OLALLA DE CALA	HUELVA
MALDDNADO MOLINA FRANCISCA AD.	I48EC024205888	7	AN	88	32	LICINIO DE LA FUENTE COIN	MALAGA
CABRERA PAREJA JUAN MANUEL	I48ECAN8860017	7	AN	88	34	ATEGUA CASTRO DEL RIO	COROBA
CALLEJO JIMENEZ RAFAEL FRANCISCO	I48EC025136589	7	AN	88	36	I.B. VICENTE NUÑEZ AGUILAR DE LA FRONTERA	COROBA

APELLIDOS Y NOMBRE	N. R. P.	APAR- TADO	COMU- NIDAD	AÑO OPO.	NÚMERO ORDEN.	DENOMINACION/LOCALIDAD CENTRO	PROVINCIA
JIMENEZ BLANCO M. DEL CARMEN	I48ECAN8880350	7	AN	88	38	ALVAREZ CUBERO PRIEGO DE CORDOBA	CORDOBA
MARTINEZ GARCIA FELIPE	I48EC004568633	7	AN	89	40	EXT. I.B. SIERRA DE SEGURA SILES	JAEN
GARRIDO PORRAS RAUL	I48EC028470910	7	AN	89	42	I.B. CAZALLA DE LA SIERRA	SEVILLA
ESTEFANIA SAEZ ANA MARIA	I48EC045056806	7	AN	89	44	EXT. I.B. FRANCISCO DE LOS RIOS LA CARLOTA	CORDOBA
TORRES EXTREMEIRA ANA MICAELA	I48EC025948742	7	AN	89	46	I.B. CORTEGANA	HUELVA
DE LA HABA RUBIANO M. DOLORES	I48EC030499506	7	AN	89	48	'PROFESOR TIERNO GALVAN' LA RAMBLA	CORDOBA
GARCIA PASCUAL M. CECILIA	I48EC005170049	7	AN	89	50	I.B. ALTO GUADIATO PERARROYA PUEBLONUEVO	CORDOBA
DISCIPLINA: LENGUA Y LITERATURA ESPAÑOLA							
CALVENTE IGLESIAS MARTA	A48EC241598943	7	AN	87	2	EXT. I.B. "FUENTE DE LA PEÑA" VALDEPERAS DE JAEN	JAEN
HIDALGO RUIZ JUAN GREGORIO	A48EC272841785	7	AN	87	4	AL ANDALUS ARAHAL	SEVILLA
DUARTE BERROCAL M. ISABEL	7490171024	7	AN	87	6	LICINIO DE LA FUENTE COIN	MALAGA
OLIVARES BERJAGA M. GLORIA	5225511002	7	AN	87	8	ASTA REGIA JEREZ DE LA FRONTERA	CADIZ
MELLENDEZ AGANZO M. TERESA	A48EC570000000	7	AN	87	10	I.B. 'JUAN RAMON JIMENEZ' MOGUER	HUELVA
DIAZ PARDO FELIPE	A48EC018151092	7	AN	87	12	MARTIN HALAJA LA CAROLINA	JAEN
FERNANDEZ MILLAN MARIA JOSEFA	A48EC264506266	7	AN	87	14	I.B. ROQUETAS DE MAR	ALMERIA
GALLEGO FERNANDEZ ANTONIA	4527324424	7	AN	87	16	ISLA DE LEON SAN FERNANDO	CADIZ
MARCO TORRANO CARMEN	A48EC743436383	7	AN	87	18	I.B. N. 2 SAN FERNANDO	CADIZ
SANCHEZ HERNANDEZ ANTONIA	A48EC229371962	7	AN	87	20	EXT. I.B. 'ALBORAN' DE ALMERIA ALHAMA DE ALMERIA	ALMERIA
GONZALEZ GONZALEZ M. CRISTINA	A48EC078263662	7	AN	87	22	INCA GARCILASO MONTILLA	CORDOBA
BLAS ARROYO CARLOS	0161239024	7	AN	87	24	NTRA. SRA. DE LOS REMEDIOS UBRIQUE	CADIZ
HIGUERAS QUESADA MANUEL	7506327246	7	AN	87	26	I.B. "SALMEDINA" CHIPIONA	CADIZ
GARCIA COSTA LUCIA	0022959493	7	AN	87	28	'ROSA NAVARRO' OLULA DEL RIO	ALMERIA
RIVERO REINA M. REYES	A48EC288672020	7	AN	87	30	SAN FERNANDO CONSTANTINA	SEVILLA
OCAÑA BARRANCO ANTONIO JORGE	2597707702	7	AN	87	32	I.B. BERJA	ALMERIA
GUERRERO DOMINGUEZ MARTIN	A48EC316254256	7	AN	87	34	ASTA REGIA JEREZ DE LA FRONTERA	CADIZ
PEREZ RODRIGUEZ AMORES	I48ECAN8880393	7	AN	88	36	EXT. I.B. "VIRGEN DEL CASTILLO" LAS CABEZAS DE SAN JUAN	SEVILLA
ESPIGARES PINILLA FRANCISCO	I48EC500157481	7	AN	88	38	ASTA REGIA JEREZ DE LA FRONTERA	CADIZ
LOPEZ DE ABERASTURI ARREGUI JOSE IGNACIO	I48ECAN8870046	7	AN	88	40	'LUIS CARRILLO DE SOTOMAYOR' BAENA	CORDOBA
LOPEZ-TELLO GONZALEZ CAROLINA	I48ECAN8820068	7	AN	88	42	I.B. N. 2 SAN FERNANDO	CADIZ
GALAN ALCAIDE M. DE LOS ANGELES	I48ECAN8830025	7	AN	88	44	'LUIS CARRILLO DE SOTOMAYOR' BAENA	CORDOBA
MARTIN MARQUES M. ISABEL	A48EC011709181	7	AN	88	46	EXT. I.B. TRAFALGAR VEJER DE LA FRONTERA	CADIZ
BAZAGA GUERRERO LUIS	2480847935	7	AN	88	48	JOSE CADALSO SAN ROQUE	CADIZ
TORRES MARTOS ESPERANZA	I48ECAN8820065	7	AN	88	50	I.B. N. 6 JEREZ DE LA FRONTERA	CADIZ
PEDROSO HERRERA TOMAS	I48ECAN8880389	7	AN	88	51	I.B. N 7 (STA. MARTA) HUELVA	HUELVA
CHICHARRO CHAMORRO ROGELIO	A48EC026454862	7	AN	88	52	MARQUES DE COMARES LUCENA	CORDOBA
PALAZON GUZMAN M. PURIFICACION	I48ECAN8870047	7	AN	88	54	EXT. I.B. SIERRA DE SEGURA SILES	JAEN
HERNANDEZ JIMENEZ DOMINGO	I48ECAN8870048	7	AN	88	56	I.B. EL EJIDO	ALMERIA
AMO RAIGON PILAR	I48ECAN8830026	7	AN	88	58	MANUEL REINA PUENTE GENIL	CORDOBA
YAGO DIAZ M. PILAR	I48ECAN8810051	7	AN	88	60	SAN FULGENCIO ECIJA	SEVILLA
MUÑOZ APARICIO M. ROSA	I48ECAN8830027	7	AN	88	62	MANUEL REINA PUENTE GENIL	CORDOBA
FERNANDEZ RILO FRANCISCO	I48EC002885620	7	AN	88	64	SAN FULGENCIO ECIJA	SEVILLA
FERNANDEZ PEREZ ALICIA DE LOS REYES	I48ECAN8870049	7	AN	88	66	I.B. PERIANA	MALAGA
FUNEZ VALDIVIA MIGUEL ANGEL	I48ECAN8820051	7	AN	88	68	"JOSE MANUEL CABALLERO BONALD" JEREZ DE LA FRONTERA	CADIZ
FERNANDEZ SOTO CONCEPCION	I48ECAN8870050	7	AN	88	70	EXT. I.B. DE EL EJIDO EL EJIDO	ALMERIA
SAMPALO DE LA TORRE M. VICTORIA	A48EC031209817	7	AN	88	72	I.B. N. 2 SAN FERNANDO	CADIZ
CARRASCO MORENO M. LUISA	I48ECAN8820061	7	AN	88	74	I.B. N. 2 CHICLANA DE LA FRONTERA	CADIZ
PÉREZ ZARCO JUAN JOSÉ	I48ECAN8820053	7	AN	88	76	'LOS PEDROCHES' POZOBLANCO	CORDOBA
CRUZ FERNANDEZ CARMEN MARIA	I48ECAN8820064	7	AN	88	80	I.B. N 2 LA LINEA DE LA CONCEPCION	CADIZ
TERUEL PEREZ ANA MARIA	I48ECAN8820038	7	AN	88	82	I.B. N. 2 CHICLANA DE LA FRONTERA	CADIZ
MEMARES LOPEZ ELVIRA	I48ECAN8880346	7	AN	88	84	I.B. TIJOLA	ALMERIA
DEL PINO MEDINA INMACULADA	I48EC024203136	7	AN	88	86	MANUEL REINA PUENTE GENIL	CORDOBA
OSUNA IZQUIERDO LEONOR	I48ECAN8880383	7	AN	88	88	VIRGEN DEL CASTILLO LEBRIJA	SEVILLA

APELLIDOS Y NOMBRE	N. R. P.	APAR TADO	COMU- NIDAD	AÑO OPO.	NUMERO ORDEN.	DENOMINACION/LOCALIDAD CENTRO	PROVINCIA
GARCIA RUEDA ANA MARIA	I48ECAN8870051	7	AN	88	90	MANUEL REINA PUEENTE GENIL	CORDOBA
CABALLERO CUBILLO CONCEPCION	I48ECAN8880286	7	AN	88	92	FRAY BARTOLOME DE LAS CASAS MORON DE LA FRONTERA	SEVILLA
NIETO SAMPEDRO M. DE LA PALOMA	I48ECAN8870044	7	AN	88	94	MANUEL REINA PUEENTE GENIL	CORDOBA
GONZALEZ VERA JOSE LUIS	I48ECO25054199	7	AN	88	96	ISLA VERDE ALGECIRAS	CADIZ
VAQUERO ARROYO CARMEN	I48ECAN8870045	7	AN	88	98	EXT. I.B. ZAFRAMAGON ALCALA DEL VALLE	CAOIZ
MATEOS ARMIJO JUAN ANTONIO	A48EC261920735	7	AN	88	100	EXT. I.B. SIERRA DE SEGURA CORTIJOS NUEVDS	JAEN
MORENO HERNANDEZ INMACULADA	I48ECAN8820044	7	AN	88	102	I.B. ROTA	CADIZ
BOMILLO MARTINEZ GINES	A48ECO23223021	7	AN	88	104	I.B. N. 5 JEREZ DE LA FRONTERA	CADIZ
MORILLAS FERNANDEZ ANTONIO	I48ECAN8880376	7	AN	88	106	I.B. N. 6 JEREZ DE LA FRONTERA	CADIZ
DELGADO MARTIN-PRAT M. DEL CARMEN	I48ECAN8880310	7	AN	88	108	EXT. I.B. LA RABIDA PUNTA UMBRIA	HUELVA
RUS MORALES TERESA	I48ECAN8820037	7	AN	88	110	I.B.	CADIZ
FLORES DOMINGUEZ M. DEL CARMEN	A48ECO08104489	7	AN	88	112	TREBUJENA 'TRAFALGAR'	CADIZ
CALVO DE MORA Y PEREZ CONSOLACION	I48EC270283822	7	AN	88	114	BARBATE VIRGEN DEL CASTILLO	SEVILLA
CARA VALERO VIRGILIO RAMON	I48ECAN8880293	7	AN	88	116	LEBRIJA AGUILAR Y CAMO	SEVILLA
ARREBOLA MOLINA M. PILAR	I48ECAN8830030	7	AN	88	118	ESTEPA SAN FULGENCIO	SEVILLA
SANCHEZ BURETA JOSE LUIS	I48ECAN8880260	7	AN	88	120	ECIJA I.B. ODIEL	HUELVA
LEIVA SANCHEZ JUAN	I48ECAN8820045	7	AN	88	122	GIBRALEON EXT. I.B. "ASTA REGIA" JEREZ	CAOIZ
ASENSIO ROMERO JOSE ANTONIO	I48ECO27266826	7	AN	88	124	LA BARCA DE LA FLORIDA 'VALLE DEL ALMANZORA'	ALMERIA
AGUERA ROS JOSEFA	A48ECO22947113	7	AN	88	126	CANTORIA SAN FULGENCIO	SEVILLA
INFANTE MORAÑO JUAN MANUEL	I48ECAN8880349	7	AN	88	128	ECIJA FRAY BARTOLOME DE LAS CASAS	SEVILLA
TRASHORRAS SEGURA JOSE	I48ECAN8880431	7	AN	88	130	MORON DE LA FRONTERA I.B. "DONANA"	HUELVA
LUMA ADAME M. DOLORES	I48ECAN8870053	7	AN	88	132	ALMONTE I.B.	CADIZ
ORTIZ JURADO RAFAEL	I48ECAN8870054	7	AN	88	134	ARCOS DE LA FRONTERA I.B. "CASTILLO DE MATRERA"	CADIZ
RUBIO YAÑEZ MANUEL	2410403802	7	AN	88	136	VILLAMARTIN EXT. I.B. "FRAY B. DE LAS CASAS"	SEVILLA
GALINDO ARTES MIGUEL	I48ECAN8840107	7	AN	88	138	LA PUEBLA DE CAZALLA I.B.	HUELVA
CENIZO JIMENEZ JOSE	I48ECAN8880297	7	AN	88	140	CORTEGANA EXT. I.B. "FCO. RODRIGUEZ MARIN	SEVILLA
SERRANO ARAGON FCO. JOSE	I48ECAN8880926	7	AN	88	142	EL SAUCEJO I.B.	HUELVA
GALLARDO BALLESTERO JOSE IGNACIO	I48ECAN8880325	7	AN	88	144	VALVERDE DEL CAMINO SAN FERNANDO	SEVILLA
MUÑOZ ORTEGA JOSE GABRIEL	I48ECAN8880380	7	AN	88	146	CONSTANTINA I.B.	SEVILLA
ROMERO LUQUE MANUEL	I48ECAN8880409	7	AN	88	148	CAZALLA DE LA SIERRA I.B.	HUELVA
GOMEZ GONZALEZ FRANCISCO	I48ECAN8880338	7	AN	88	150	BONARES I.B. ALTO GUAOIAO	CORDOBA
BAUTISTA LAMILLAR JUAN ANTONIO	I48ECAN8880277	7	AN	88	152	PEÑARROYA PUEBLONUEVO I.B.	CADIZ
GUIZAN MORENO ARTURO	I48ECAN8850028	7	AN	88	154	ARCOS DE LA FRONTERA PADRE J. HIRABENT	HUELVA
LOPEZ QUERO SALVADOR	I48ECAN8880361	7	AN	88	156	ISLA CRISTINA I.B. ALTO GUAOIAO	CORDOBA
FERNANDEZ BENITEZ M. DOLORES	I48ECAN8880318	7	AN	88	158	PEÑARROYA PUEBLONUEVO EXT. I.B. "ASTA REGIA" JEREZ	CADIZ
MABA GIRALOEZ DIMAS	I48ECAN8880344	7	AN	88	160	LA BARCA DE LA FLORIDA RAFAEL REYES RODRIGUEZ	HUELVA
CABEZON ELIAS M. DEL PUIG	I48ECO13089852	7	AN	88	162	CARTAYA 'SIDON'	CADIZ
GOMEZ PEREZ JOSEFA	I48ECO34063205	7	AN	88	164	MEDINA SIDONIA 'SIDON'	CADIZ
QUEROL MARTINEZ M. DEL CARMEN	I48ECAN8840077	7	AN	88	166	MEDINA SIDONIA 'TRAFALGAR'	CADIZ
RODRIGUEZ MARTINEZ ROSARIO	I48ECAN8880406	7	AN	88	168	BARBATE I.B. "LA JARA"	CORDOBA
ARRAZOLA SANZ JUAN FCO.	I48ECAN8880274	7	AN	88	170	VILLANUEVA DE CORDOBA I.B.	HUELVA
GARCIA-ROSALES ROMERO TERESA MARIA	I48ECAN8840106	7	AN	88	172	VALVERDE DEL CAMINO I.B. N 3	CADIZ
RIVAS GIL JOSE ANTONIO	I48EC880001085	7	AN	88	174	ALGECIRAS I.B. N 3	CADIZ
CANATA PUERTA M. TERESA	A48ECO26196920	7	AN	88	176	ALGECIRAS I.B. N. 4	CADIZ
CAMPOS GARCIA M. AUXILIADORA	I48ECAN8820069	7	AN	88	178	ALGECIRAS EXT. I.B. TRAFALGAR	CADIZ
BLANCO CID CARMEN	I48ECAN8820060	7	AN	88	180	VEJER DE LA FRONTERA SAELO CLAUDIA	CADIZ
CANTOS CASENAVE M. ENRIQUETA	I48ECAN8820067	7	AN	88	182	TARIFA EXT. I.B. C. MATRERA	CADIZ
HERNANDEZ BLAZQUEZ JOSE MIGUEL	I48ECAN8830031	7	AN	88	184	PRADO DEL REY PADRE JUAN RUIZ	CORDOBA
GALVEZ RUBI ARTURO JESUS	I48ECAN8807390	7	AN	88	186	HINOJOSA DEL DUQUE I.B. 'DEL ANDEVALO'	HUELVA
DE LA SOTA GARZON PILAR	I48ECAN8880308	7	AN	88	188	PUEBLA DE GUZMAN JOSE CADALSO	CADIZ
BLANCO AGUILAR JOSE	I48ECAN8880282	7	AN	88	190	SAN ROQUE SAN BLAS	HUELVA
PEREZ MORALES CARMEN	I48ECAN8820035	7	AN	88	192	ARACENA MEMENDEZ TOLOSA	CADIZ
LUCAS MARTIN M. TERESA	I48ECAN8820041	7	AN	88	194	LA LINEA DE LA CONCEPCION NTRA. SRA. DE LOS REMEDIOS	CADIZ
						UBRIQUE	

APELLIDOS Y NOMBRE	N. R. P.	APAR TADO	COMU- NIDAD	AÑO OPO.	NUMERO ORDEN.	DENOMINACION/LOCALIDAD CENTRO	PROVINCIA
CABALLERO MENDEZ ASCENSION	I48ECAN8850029	7	AN	88	196	I. B.	CADIZ
RÓDRIGUEZ DE LA HIGUERA BUENAVENTURA	I48ECAN8870389	7	AN	88	198	LOS BARRIOS EXT. I. B. SAN BLAS	HUELVA
ROLDAN RUIZ AMALIA	I48EC030477427	7	AN	88	200	SANTA OLALLA DE CALA NTRA. SRA. DE LOS REMEDIOS	CADIZ
HIGUERA ROMERO BENITO	I48EC024321412	7	AN	88	202	UBRIQUE I. B. "LA JARA"	CORDOBA
COPETE GONZALEZ ARACELI	I33ECAN8781141	7	AN	88	204	VILLANUEVA DE CORDOBA NTRA. SRA. DE LDS REMEDIOS	CADIZ
SALVAGO LOBATO CONSUELO	I48ECCN8880259	7	AN	88	206	UBRIQUE RAFAEL REYES RODRIGUEZ	HUELVA
DIAZ FLEITAS JOSE MANUEL	2620071524	7	AN	88	208	CARTAYA I. B. ALTO GUADIATO	CORDOBA
DISCIPLINA: GEOGRAFIA E HISTORIA							
PINO RUIZ LUIS FCO. DEL	I48ECAN8830036	7	AN	88	2	MARTIN HALAJA LA CAROLINA	JAEN
LOPEZ URIBE JUAN	A48EC075206760	7	AN	88	4	'VALLE DEL ALMANZORA' CANTORIA	ALMERIA
ARTOLA MOLLEMAN MIGUEL	I48EC024883232	7	AN	88	6	I. B.	MALAGA
SEDEÑO FERRER DANIEL	I48ECAN8870064	7	AN	88	8	PERIAMA PEREZ DE GUZMAN	MALAGA
OIAZ LUQUE JOSE M.	I48EC284219655	7	AN	88	10	RONDA EXT. I. B. "FRAY B. DE LAS CASAS"	SEVILLA
HAVARRO LUNA JAVIER	I48EC027291115	7	AN	88	12	I. B.	HUELVA
CASERO BARRON M. JOSE	I48ECAN8870065	7	AN	88	14	VALVERDE DEL CAMINO AGUILAR Y CANO	SEVILLA
SANZ ESCAMILLA CONCEPCION	I48EC028430582	7	AN	88	16	ESTEPA EXT. I. B. PEDRO ALONSO MORGADO	HUELVA
SANIGER HERRERA JUAN	A48EC026204397	7	AN	88	18	PATERNA DEL CAMPO I. B.	ALMERIA
MILHELMI PEREZ EMMA	A48EC271691070	7	AN	88	20	ADRA EXT. I. B. DE EL EJIDO	ALMERIA
SANCHEZ COLLEDEFORS PILAR	I48ECAN8820085	7	AN	88	22	EL EJIDO PADRE LUIS COLOMA	CADIZ
TRAVERSO RUIZ FRANCISCO M.	I48ECAN8820091	7	AN	88	24	JEREZ DE LA FRONTERA 'STA MARIA DEL ROSARIO'	CADIZ
ROMERO BLANCO LORENZO	I48ECAN8830037	7	AN	88	26	CADIZ MANUEL REINA	CORDOBA
GARCIA MORA ANTONIO	I48ECAN8880335	7	AN	88	28	PUEBLO REAL PUENTE GENIL	SEVILLA
SANCHEZ MARMOL FERNANDO	I48ECAN8880419	7	AN	88	30	SAN FULGENCIO ECIJA	CADIZ
ESTEBAN SOBRINO JULIAN	5135819724	7	AN	88	32	FRANCISCO PACHECO SANLUCAR DE BARRAMEDA	CADIZ
MASERO FLORES JUAN MANUEL	I48ECAN8950325	7	AN	88	34	I. B. N. 2 SAN FERNANDO	HUELVA
RABOSO COMAS MANUEL	I48ECAN8820094	7	AN	88	36	I. B.	CADIZ
BARRERA CABRERA JESUS	I48ECAN8830038	7	AN	88	38	BONARES I. B. N. 2 SAN FERNANDO	CORDOBA
PASCUAL OTERO CARMEN MARIA	I48ECAN8820080	7	AN	88	40	I. B. "LA JARA" VILLANUEVA DE CORDOBA	CADIZ
JIMENEZ GUERRERO JUAN SALVADOR	I48ECAN8830039	7	AN	88	42	I. B. N. 2 SAN FERNANDO	CORDOBA
PALENCIA IGUAL VICENTE	I48ECAN0088766	7	AN	88	44	I. B.	MALAGA
CARREÑO VALLECILLOS TORCUATO	I48ECAN8860020	7	AN	88	46	FUENTE PALMERA PEREZ DE GUZMAN	CADIZ
OSORIO MENGIBAR JOSE	A48EC025956496	7	AN	88	48	RONDA MANUEL DE FALLA	ALMERIA
ERENCIA ALGABA ANTONIO	I48EC080127938	7	AN	88	50	PUERTO REAL I. B.	CORDOBA
MARTINEZ MATEO ANA GUADALUPE	I48ECAN8880365	7	AN	88	52	BERJA ANTONIO GALA	CADIZ
CARMONA PEREZ JUAN MANUEL	A48EC801246460	7	AN	88	54	PALMA DEL RIO FRANCISCO PACHECO	SEVILLA
DUQUE PEREZ JUANA MARIA	I48ECAN8820076	7	AN	88	56	SANLUCAR DE BARRAMEDA SAN FULGENCIO	CORDOBA
DIAZ GONZALEZ JUAN JOSE	I48ECAN8880222	7	AN	88	58	ECIJA ANTONIO GALA	SEVILLA
CRUZ BELTRAN JOSE MARIA	A48EC310207337	7	AN	88	60	PALMA DEL RIO VIRGEN DEL CASTILLO	CADIZ
RUIZ FERNANDEZ FEDERICO	I48ECAN8870067	7	AN	88	62	LEBRIJA POETA GARCIA GUTIERREZ	CADIZ
GALLEGO MORENO FAUSTO	I48ECAN8870068	7	AN	88	64	CHICLANA DE LA FRONTERA 'ZAFRAMAGON'	CADIZ
MOLINA PIÑAR PROVIDENCIA	I48ECAN8830041	7	AN	88	66	OLVERA ASTA REGIA	CADIZ
CABELLO PIÑAR JOSE ALBERTO	I48ECAN8820089	7	AN	88	68	JEREZ DE LA FRONTERA I. B.	CADIZ
FERNANDEZ GARZON JUAN ANTONIO	A48EC452728640	7	AN	88	70	ROTA I. B. N. 3	CADIZ
JIMENEZ ALVAREZ RAFAEL	I48ECAN8830042	7	AN	88	72	ALGECIRAS I. B. N. 6	SEVILLA
CIVILLO RIVERO RAMON DEL	I48ECAN8820092	7	AN	88	74	JEREZ DE LA FRONTERA SAN FERNANDO	CADIZ
ROSA RODRIGUEZ JOSE	I48ECAN8880410	7	AN	88	76	CONSTANTINA I. B. N. 2	SEVILLA
DRTEGA VILLAREJO JOAQUIN	I48EC003814926	7	AN	88	78	CHICLANA DE LA FRONTERA VIRGEN DEL CASTILLO	JAEN
SANCHEZ ESCUTIA JUAN CARLOS	I48ECAN8870223	7	AN	88	80	LEBRIJA SIERRA DE SEGURA	CADIZ
MAS PEREZ MARIA JOSE	I48ECAN8880368	7	AN	88	82	BEAS DE SEGURA I. B. "CASTILLO DE MATRERA"	SEVILLA
PAREDES ROMERO FRANCISCA	I48ECAN8820073	7	AN	88	84	VILLAMARTIN VIRGEN DEL CASTILLO	CADIZ
GOMEZ SANTOS AGUSTIN	I48ECAN8850040	7	AN	88	86	LEBRIJA NTRA. SRA. DE LOS REMEDIOS	HUELVA
CORNAGO RAMIREZ FCO. JAVIER	I48ECAN8880302	7	AN	88	88	UBRIQUE ALONSO SANCHEZ	SEVILLA
						HUELVA I. B.	SEVILLA
						CAZALLA DE LA SIERRA	

APELLIDOS Y NOMBRE	N. R. P.	APAR- TADO	COMU- NIDAD	AÑO OPO.	NUMERO ORDEN.	DENOMINACION/LOCALIDAD CENTRO	PROVINCIA
DURAN LOPEZ GONZALO	I48ECAN8820079	7	AN	88	90	'SIDON' MEDINA SIDONIA	CADIZ
SANTOVEÑA RABAGO MARCISO	I48ECAN8870069	7	AN	88	92	I.B. N 2 LA LINEA DE LA CONCEPCION	CADIZ
LOPEZ VALLEJO FCO. ADOLFO	I48ECAN8840085	7	AN	88	94	LA SAGRA HUESCAR	GRANADA
HERREROS VALERO PURIFICACION	I48ECAN8810079	7	AN	88	96	JOSE MARIN VELEZ RUBIO	ALMERIA
ALCARAZ UROZ PABLO ANTONIO	A48EC272582166	7	AN	88	98	JOSE CADALSO SAN ROQUE	CADIZ
DOMINGUEZ MORA FRANCISCO MANUEL	I48ECAN8880316	7	AN	88	100	RAFAEL REYES RODRIGUEZ CARTAYA	HUELVA
LOPEZ GOMEZ ANTONIO RAFAEL	I48ECAN8870070	7	AN	88	102	EXT. I.B. "FCO. RODRIGUEZ MARIN EL SAUCEJO	SEVILLA
DIEZ POSTIGO M. SOLEDAD	I48ECAN8850041	7	AN	88	104	I.B. 'LA ORDEN' HUELVA	HUELVA
TOVAR GARCIA EDUARDO	I48ECAN8820095	7	AN	88	106	'SIDON' MEDINA SIDONIA	CADIZ
HIGUERAS GUTIERREZ ALFONSO	2272014246	7	AN	88	108	SIERRA DE SEGURA BEAS DE SEGURA	JAEN
GEA CAÑAVATE CASTO	I48ECAN8870071	7	AN	88	110	EXT. I.B. ZAFRAMAGON ALCALA DEL VALLE	CADIZ
RAMOS JEREZ CARMEN	I48ECO28410707	7	AN	88	112	I.B. VALVERDE DEL CAMINO	HUELVA
GARCIA TOMAS ANTONIO	I48ECAN8850042	7	AN	88	114	'JOSE CABALLERO' HUELVA	HUELVA
CERVILLA SANCHEZ ANTONIO	2410854235	7	AN	88	116	EXT. I.B. SIERRA DE SEGURA CORTIJOS NUEVOS	JAEN
GUERRERO PEREZ GUILLERMINA	I48ECAN8870072	7	AN	88	118	JOSE CADALSO SAN ROQUE	CADIZ
GONZALEZ GONZALEZ ALONSO	I48ECO34012274	7	AN	88	120	I.B. "CASTILLO DE MATRERA" VILLAMARTIN	CADIZ
PEREZ FERRER VICENTE	I48ECAN8820071	7	AN	88	122	I.B. N 2 ALGECIRAS	CADIZ
LOZANO CID OLGA	I48ECAN8820084	7	AN	88	124	'TRAFALGAR' BARBATE	CADIZ
VARAS MELGOSA BELEN MARIA	I48ECAN8880436	7	AN	88	126	'TRAFALGAR' BARBATE	CADIZ
MARZAL GARRIDO M. REYES	I48ECAN8880367	7	AN	88	128	EXT. I.B. "ASTA REGIA" JEREZ LA BARCA DE LA FLORIDA	CADIZ
BECERRA LOPEZ M. TERESA	I48ECO25085566	7	AN	88	130	I.B. N 3 ALGECIRAS	CADIZ
CABELLO BENITEZ JUAN MANUEL	I48ECAN8880287	7	AN	88	132	I.B. ODIEL GIBRALEON	HUELVA
MUÑOZ SANCHEZ JOSE PASCUAL	I48ECAN8810018	7	AN	88	134	JOSE MARIN VELEZ RUBIO	ALMERIA
DEL RIO DEL RIO M. BEGOÑA	I48ECAN8880309	7	AN	88	136	I.B. 'DEL ANDEVALO' PUEBLA DE GUZMAN	HUELVA
CABELLO DE ALBA HERNANDEZ ANGEL	I48ECAN8820077	7	AN	88	138	EXT. I.B. TRAFALGAR VEJER DE LA FRONTERA	CADIZ
TELLERIA SEBASTIAN JUAN CARLOS	2505122057	7	AN	88	140	JOSE CADALSO SAN ROQUE	CADIZ
FORERO GUTIERREZ ANA MARIA	I48ECAN8820086	7	AN	88	142	EXT. I.B. 'SIDON' DE MED. SID. ALCALA DE LOS GAZULES	CADIZ
BAQUERO GRACIA BERTA MARIA	I48ECAN8820082	7	AN	88	144	'TRAFALGAR' BARBATE	CADIZ
ORTIZ GARCIA MANUEL	I48ECAN8810021	7	AN	88	146	EXT. I.B. SIERRA DE SEGURA SILES	JAEN
PEREZ GARCIA ISABEL	A48ECO02526686	7	AN	88	148	I.B. "CASTILLO DE MATRERA" VILLAMARTIN	CADIZ
ROMERO HEREDIA JUAN JOSE	A48ECO30499899	7	AN	88	150	I.B. ODIEL GIBRALEON	HUELVA
FERNANDEZ-MARTOS MACHADO ALBERTO	I48ECAN8880319	7	AN	88	152	JOSE CADALSO SAN ROQUE	CADIZ
LOPEZ GARCIA JOSE MARIA	I48ECAN8880357	7	AN	88	154	NTRA. SRA. DE LOS REMEDIOS UBRIQUE	CADIZ
CABALLO MANRIQUE FERNANDO	I48ECAN8860013	7	AN	88	156	I.B. CORTEGANA	HUELVA
CASTELLO BOCINOS ELENA	I48ECAN8820083	7	AN	88	158	MENENDEZ TOLOSA LA LINEA DE LA CONCEPCION	CADIZ
MANCILLA ANGULO JOSE LUIS	I48ECAN8820090	7	AN	88	160	EXT. I.B. C. MATRERA PRADO DEL REY	CADIZ
VELASCO QUILES JUAN CARLOS	I48ECO28670081	7	AN	88	162	EXT. I.B. LA RABIDA PUNTA UMBRIA	HUELVA
RUEDA JIMENEZ JOSE MARIA	I48ECAN8820087	7	AN	88	164	BAELO CLAUDIA TARIFA	CADIZ
GONZALEZ ORTIZ M. ANGELES	I48ECAN8820088	7	AN	88	166	BAELO CLAUDIA TARIFA	CADIZ
GONZALEZ LOPEZ M. AMPARO	I48ECO23777332	7	AN	88	168	RAFAEL REYES RODRIGUEZ CARTAYA	HUELVA
DEL RIO MARTIN JUAN MANUEL	I48ECAN8810090	7	AN	88	170	EXT. I.B. SAN BLAS SANTA OLALLA DE CALA	HUELVA
HELLADO JURADO ENRIQUE	A48ECO30490072	7	AN	88	172	SAN BLAS ARACENA	HUELVA
DISCIPLINA: MATEMATICAS							
ZOFIO PEREZ M. LUISA	A48ECO00032081	7	AN	88	2	JORGE GUILLEN TORROX	MALAGA
BALLESTEROS MORENO SEBASTIAN	A48EC801832113	7	AN	88	4	INST. ENSEÑANZA SECUNDARIA N 2 CORDOBA	CORDOBA
NARANJO PALMA CATALINA	A48ECO30464988	7	AN	88	6	'JOSE CABALLERO' HUELVA	HUELVA
VICO GALIANO JUAN DE DIOS	I48ECAN8860081	7	AN	88	8	MARIA BELLIDO BAILEN	JAEN
GUINDOS ROJAS M. INMACULADA	A48ECO23785306	7	AN	88	10	EXT. I.B. MARIA BELLIDO MENGIBAR	JAEN
RAMOS ROJAS CAMILO	I48ECO30481195	7	AN	88	12	I.B. 'PEDRO ALONSO MORGADO' LA PALMA DEL CONDADO	HUELVA
MUÑOZ SAN MIGUEL JESUS	2887710446	7	AN	88	14	VIRGEN DEL CASTILLO LEBRIJA	SEVILLA
SUAREZ ALENAN CARLOS OSWALDO	I48ECAN8870106	7	AN	88	16	EXT. I.B. SIERRA DE SEGURA SILES	JAEN
CERRILLO GIRON FCO. JOSE	I48ECAN8880298	7	AN	88	18	I.B. BONARES	HUELVA

APELLIDOS Y NOMBRE	N. R. P.	APAR TADO	COMU- NIDAD	AÑO OPO.	NUMERO ORDEN.	DENOMINACION/LOCALIDAD CENTRO	PROVINCIA
JIMENEZ MARIN ALFONSO	I48ECO27283119	7	AN	88	20	EXT. I. B. "FRAY B. DE LAS CASAS" LA PUEBLA DE CAZALLA	SEVILLA
MELERO ROMERO ANTONIO	I48ECAN8870382	7	AN	88	22	I. B. FUENGIROLA	MALAGA
ALARCON FERNANDEZ RAFAELA	I48ECAN8870086	7	AN	88	24	EXT. I. B. "LICINIO DE LA FUENTE" ALHAURIN EL GRANDE	MALAGA
HERNANDEZ HERNANDEZ JOSE IGNACIO	2418785824	7	AN	88	26	EXT. I. B. SIERRA MAGINA CAMPILLO DE ARENA	JAEN
COBOS DEL MORAL M. DOLORES	A33EC253158210	7	AN	88	28	PEDRO ESPINOSA ANTEQUERA	MALAGA
BUIZA RIOS FRANCISCA	A48EC284658180	7	AN	88	30	GUADALQUIVIR LORA OEL RIO	SEVILLA
TORRES RUIZ M. INMACULADA	I48ECAN8820111	7	AN	88	32	JOSE CADALSO SAN ROQUE	CADIZ
GRACIA MARTINEZ EMMA MARIA	I48ECAN8950328	7	AN	88	34	'JOSE CABALLERO' HUELVA	HUELVA
FERNANDEZ MENA M. LUZ	I48EC250055463	7	AN	88	36	I. B. PERTANA	MALAGA
RIESCO CHUECA ALICIA	I48ECAN8880401	7	AN	88	38	EXT. I. B. SAN BLAS SANTA OLALLA DE CALA	HUELVA
SANCHEZ BARRANCO MANUEL	S48ECO30195560	7	AN	88	40	EXT. I. B. MARIA BELLIDO MENGIBAR	JAEN
GONZALEZ SALVADOR MANUEL	I48ECAN8840064	7	AN	88	42	LUIS BARAHONA DE SOTO ARCHIDONA	MALAGA
BENITEZ GARCIA M. ANGELES	I48ECAN8830046	7	AN	88	44	INST. ENSEÑANZA SECUNDARIA N 2 CORDOBA	CORDOBA
ESTRADA PORCEL MANUEL	3041110802	7	AN	88	46	MANUEL REINA PUENTE GENIL	CORDOBA
LAURE LARA FRANCISCO	I48ECO25090161	7	AN	88	48	I. B. ESTEPOMA	MALAGA
PIZARRO SOLANO LUIS	A48EC171584460	7	AN	88	50	VIRGEN DEL CASTILLO LEBRIJA	SEVILLA
OIAZ CANTO ELISA	I48ECAN8880311	7	AN	88	52	I. B. "RIO VERDE" MARBELLA	MALAGA
LAINEZ IBIRICU INMACULADA	1580412624	7	AN	88	54	PADRE LUIS COLOMA JEREZ DE LA FRONTERA	CADIZ
MEVADO CALVO SEBASTIAN	I48ECAN8830048	7	AN	88	56	EXT. I. B. FRANCISCO DE LOS RIOS LA CARLOTA	CORDOBA
GALIANA FERNANDEZ-NESPRAL CARMEN	A48EC288573660	7	AN	88	58	I. B. "JUAN RAMON JIMENEZ" MOGUER	HUELVA
IBAREZ PEREZ MARIA JOSE	2418352302	7	AN	88	60	MARTIN HALAJA LA CAROLINA	JAEN
PUERTA MARTI M. ANGELES	I48ECAN8820105	7	AN	88	62	I. B. ADRA	ALMERIA
GARCIA RECIO JOSE LUIS	I48ECAN8880337	7	AN	88	64	F RODRIGUEZ MARIN OSUNA	SEVILLA
GARCIA CABRERIZO AGUSTIN	I48ECAN8860029	7	AN	88	66	ANDRES SEGOVIA VILLACARRILLO	JAEN
RODRIGUEZ CALERO DIEGO	I48ECAN8850046	7	AN	88	68	I. B. 'CARABELAS' PALOS DE LA FRONTERA	HUELVA
FERNANDEZ GAGO JOAQUIN	I48ECO25065101	7	AN	88	70	LICINIO DE LA FUENTE COM	MALAGA
INIESTA PEIRO MAGDALENA	I48ECO26188991	7	AN	88	72	SANTOS ISASA MONTORO	CORDOBA
PEREZ CABALLERO ISABEL	I48ECAN8820098	7	AN	88	74	'TRAFALGAR' BARBATE	CADIZ
CASTRO CABALLERO FATIMA	A48ECO31234806	7	AN	88	76	ISLA DE LEON SAN FERNANDO	CADIZ
CORTAZAR VINUESA LAMBERTO	I48ECAN8850047	7	AN	88	78	LA RABIDA HUELVA	HUELVA
BRACHO LOPEZ CONSUELO	A48ECO30495050	7	AN	88	80	EXT. I. B. FRANCISCO DE LOS RIOS LA CARLOTA	CORDOBA
ROMERO PEREA CAMILO ANTONIO	A48ECO75700085	7	AN	88	82	PADRE LUIS COLOMA JEREZ DE LA FRONTERA	CADIZ
MARTIN NOYA ANA MARIA	I48ECAN8950327	7	AN	88	84	I. B. ODIEL GIBRALEON	HUELVA
LOZANO RUIZ FRANCISCO	I48ECAN8830050	7	AN	88	86	ATEGUA CASTRO DEL RIO	CORDOBA
RAMIREZ LOPEZ FRANCISCO	A48EC286765194	7	AN	88	88	F RODRIGUEZ MARIN OSUNA	SEVILLA
RODRIGUEZ VAZQUEZ MARCELO	I48ECAN8880255	7	AN	88	90	I. B. 'JUAN RAMON JIMENEZ' MOGUER	HUELVA
AVILES CORONEL JUANA MARIA	I48ECO29748084	7	AN	88	92	EXT. I. B. LA RABIDA PUNTA UMBRIA	HUELVA
GARRIDO LINARES RAFAEL	A48EC304579800	7	AN	88	94	ALVAREZ CUBERO PRIEGO DE CORDOBA	CORDOBA
GAMEZ MELLADO ANTONIO	I48ECAN8820108	7	AN	88	96	I. B. N. 2 CHICLANA DE LA FRONTERA	CADIZ
ROGEL RUIZ M. DOLORES	I48ECO24897803	7	AN	88	98	I. B. ALORA	MALAGA
ABOLAFIA RUANO FRANCISCO	I48ECAN8820107	7	AN	88	100	I. B. "ATALAYA" CONIL	CADIZ
GONZALEZ EXPOSITO SALVADOR	I48ECAN8830052	7	AN	88	102	JUAN DE MENA BUJALANCE	CORDOBA
CAZORLA MARCHENA NATIVIDAD	I48ECAN8880217	7	AN	88	104	PEDRO MUÑOZ SECA PUERTO DE SANTA MARIA	CADIZ
ARREGUI ROMERO JOSEFA	I48ECAN8820101	7	AN	88	106	MANUEL DE FALLA PUERTO REAL	CADIZ
PAQUEZ MARTIN FRANCISCO JAVIER	I48ECAN8840079	7	AN	88	108	I. B. N. 2 SAN FERNANDO	CADIZ
MEDRANO SANCHEZ MIGUEL	I48ECAN8950331	7	AN	88	110	I. B. VALVERDE DEL CAMINO	HUELVA
RODRIGUEZ NAVARRETE CARMEN	I48ECAN8880253	7	AN	88	112	SAN FULGENCIO ECIJA	SEVILLA
GUTIERREZ GARCIA M. INMACULADA	I48ECAN8820117	7	AN	88	114	I. B. N. 2 SAN FERNANDO	CADIZ
GONZALEZ ACIEN MERCEDES	I48ECO27271367	7	AN	88	116	I. B. BERJA	ALMERIA
MUNERA NAVARRO RAFAEL	2619668213	7	AN	88	118	I. B. ADRA	ALMERIA
CARRILLO ARROYO RAFAEL	I48ECAN8880295	7	AN	88	120	SAN FULGENCIO ECIJA	SEVILLA
PRIETO COLMENERO ANA MARIA	I48ECAN8830053	7	AN	88	122	'PROFESOR TIERNO GALVAN' LA RAMBLA	CORDOBA
GOMEZ MORA MIGUEL-ANGEL	I48ECAN8880339	7	AN	88	124	I. B. ODIEL GIBRALEON	HUELVA

APELLIDOS Y NOMBRE	N. R. P.	APAR- TADO	COMU- NIDAD	AÑO OPO.	NUMERO ORDEN.	DENOMINACION/LOCALIDAD CENTRO	PROVINCIA
QUINTERO ORTA JUAN ANTONIO	I48ECO29775722	7	AN	88	126	I. B. N 2 LA LINEA DE LA CONCEPCION	CADIZ
CARRALERO JIMENEZ JOSE ANTONIO	I48ECO08761244	7	AN	88	128	SAN FULGENCIO ECIJA	SEVILLA
CROSSA RAMIREZ ENRIQUE	I48ECO25053798	7	AN	88	130	I. B. ALORA	MALAGA
LINARES ARANDA MANUELA	I48ECAN8830054	7	AN	88	132	ALVAREZ CUBERO PRIEGO DE COROBA	CORDOBA
GONZALEZ RAMIREZ FRANCISCO	I48ECAN8970001	7	AN	88	134	EXT. I. B. DE ESTEPOMA SAN LUIS DE SABINILLAS	MALAGA
VERA AÑINO LOURDES DE	I48ECAN8880439	7	AN	88	136	MANUEL DE FALLA PUERTO REAL	CADIZ
CHACON IÑIGO JOSE MARIA	I48ECAN8880299	7	AN	88	138	PADRE LUIS COLOMA JEREZ DE LA FRONTERA	CADIZ
PARRA MARTIN CEFERINO	I48ECAN8880386	7	AN	88	140	EXT. I. B. SAN BLAS SANTA OLALLA DE CALA	HUELVA
CAÑADAS SERRANO M. DEL ROSARIO	I48ECAN8880292	7	AN	88	142	ASTA REGIA JEREZ DE LA FRONTERA	CADIZ
ABAD SERRANO JERONIMO	I48ECAN8820119	7	AN	88	144	I. B. N. 2 SAN FERNANDO	CADIZ
BARRIO PARRA JUAN JOSE	I48ECAN8950329	7	AN	88	146	I. B. 'DEL ANDEVALO' PUEBLA DE GUZMAN	HUELVA
JURADO NUÑEZ JUAN MARIA	I48ECAN8830055	7	AN	88	148	'PROFESOR TIERNO GALVAN' LA RAMBLA	CORDOBA
MORENO FRIAS M. ANGELES	I48ECO08904133	7	AN	89	150	I. B. N. 2 SAN FERNANDO	CADIZ
OLIAS ALVAREZ LAURA	I48ECO75421045	7	AN	89	152	"JOSE MANUEL CABALLERO BONALD" JEREZ DE LA FRONTERA	CADIZ
ARANDA GUARDADO PEDRO	I48ECO52250520	7	AN	89	154	I. B. "CASTILLO DE MATRERA" VILLAMARTIN	CADIZ
BORDONS ALBA ADOLFO	I48ECO27292026	7	AN	89	156	I. B. CAZALLA DE LA SIERRA	SEVILLA
IZQUIERDO BARRAGAN FRANCISCA	I48EC288698780	7	AN	89	158	EXT. I. B. "FCO. RODRIGUEZ MARIN EL SAUCEJO	SEVILLA
ROMERO RUBIO EDUARDO	I48ECAN8881351	7	AN	89	160	"JOSE MANUEL CABALLERO BONALD" JEREZ DE LA FRONTERA	CADIZ
ANTIÑOLO CHINCHILLA JOSEFA	I48ECO24202732	7	AN	89	162	I. B. VICENTE NUÑEZ AGUILAR DE LA FRONTERA	CORDOBA
GALBARRO MADIEDO FCO. ALBERTO	I48ECO34030811	7	AN	89	164	I. B. N. 5 JEREZ DE LA FRONTERA	CADIZ
MANZANO RAMIREZ LUIS JESUS	I48ECO75861787	7	AN	89	166	I. B. N. 6 JEREZ DE LA FRONTERA	CADIZ
MERIDA BERLANGA REYES	I48ECO28471060	7	AN	89	168	I. B. CORTEGANA	HUELVA
NAVARRO MUROS M. JOSE	I48ECO24143858	7	AN	89	170	EXT. I. B. DE EL EJIDO EL EJIDO	ALMERIA
VICO RAYA FRANCISCA	I48ECO24289623	7	AN	89	172	EXT. I. B. JOSE DE MORA BAZA	GRANADA
GAMBOA BRENES MARIA	I48ECAN8881335	7	AN	89	174	I. B. ROTA	CADIZ
GINES VEGA VICENTE	I48ECAN8950038	7	AN	89	176	I. B. 'DEL ANDEVALO' PUEBLA DE GUZMAN	HUELVA
ORTEGA GUERRERO INMACULADA	I48ECO25067160	7	AN	89	178	CAMILO JOSE CELA CAMPILLOS	MALAGA
SALAZAR LLAMAS DIEGO	I48ECO25065804	7	AN	89	180	PEREZ DE GUZMAN RONDA	MALAGA
GONZALEZ ALVAREZ DIEGO	I48ECO25289682	7	AN	89	182	AGUILAR Y ESLAVA CABRA	CORDOBA
SUAREZ GARCIA FRANCISCO	I48ECO28874453	7	AN	89	184	EXT. I. B. TRAFALGAR VEJER DE LA FRONTERA	CADIZ
ALBA MORALES RAFAEL	I48ECO30476172	7	AN	89	186	'PROFESOR TIERNO GALVAN' LA RAMBLA	CORDOBA
DE LA VEGA MUÑOZ JOSE ANTONIO	I48ECO25065881	7	AN	89	188	PEREZ DE GUZMAN RONDA	MALAGA
MOYA SANABRIA MARGARITA	I48ECO28411036	7	AN	89	190	I. B. 'DEL ANDEVALO' PUEBLA DE GUZMAN	HUELVA
GOMEZ OLMEDO ENRIQUE	I48ECO24855631	7	AN	89	192	I. B. NUMERO 2 RONDA	MALAGA
GARCIA RICO JOAQUIN	I48ECO25082918	7	AN	89	194	PEREZ DE GUZMAN RONDA	MALAGA
CAMPOS MAZA HAGDALENA	I48ECO26176984	7	AN	89	196	I. B. FUENTE PALMERA	CORDOBA
PEREZ GARCIA M. DEL ROSARIO	I48ECO28703221	7	AN	89	198	I. B. "CASTILLO DE MATRERA" VILLAMARTIN	CADIZ
RODRIGUEZ COBO ZORAIDA M. DEL MAR	I48ECO24192421	7	AN	89	200	PEREZ DE GUZMAN RONDA	MALAGA
PEREZ SEGURA M. LUISA	I48ECO25053012	7	AN	89	202	JOSE CADALSO SAN ROQUE	CADIZ
MORA GAVILAN MANUEL	I48ECO26196449	7	AN	89	204	I. B. ALBOX	ALMERIA
CARRION TRIGUEROS JOSE JUAN	I48ECO75417971	7	AN	89	206	I. B. ARCOS DE LA FRONTERA	CADIZ
GONZALEZ DOMINGUEZ-ADAME LUZ	I48ECO28699711	7	AN	89	208	I. B. N. 2 CHICLANA DE LA FRONTERA	CADIZ
LOPEZ GARCIA PEDRO PABLO	I48ECO25090198	7	AN	89	210	I. B. N 3 ALGECIRAS	CADIZ
JURADO CABEZAS M. TERESA	I48ECO30198933	7	AN	89	212	I. B. ALTO GUADIATO PEÑARROYA PUEBLONUEVO	CORDOBA
PLEGUEZUELOS GONZALEZ JUAN DE DIOS	I48ECAN8930036	7	AN	89	214	I. B. ROTA	CADIZ
AGUADERO MIGUEL RAMON	I48ECO25704216	7	AN	89	216	MENENDEZ TOLOSA LA LINEA DE LA CONCEPCION	CADIZ
SANCHEZ FERNANDEZ CARLOS	I48ECO25558628	7	AN	89	218	EXT. I. B. ZAFRANAGOM ALCALA DEL VALLE	CADIZ
JIMENEZ CARRASCO MARTIN	00I48248429680	7	AN	89	220	INCA GARCILASO MONTILLA	CORDOBA
RODRIGUEZ SANCHEZ HERMINIO	I48ECO27294720	7	AN	89	222	I. B. ARCOS DE LA FRONTERA	CADIZ
PEREZ ROMERO MANUEL	00I48748987850	7	AN	89	224	I. B. VICENTE NUÑEZ AGUILAR DE LA FRONTERA	CORDOBA
MEJIAS MARTIN ROSA MARIA	000I4824174062	7	AN	89	226	EXT. I. B. TRAFALGAR VEJER DE LA FRONTERA	CADIZ
RUIZ ARCHILLA M. CONCEPCION	I48EC240868454	7	AN	89	228	NTRA. SRA. DE LOS REMEDIOS UBRIQUE	CADIZ
AGUILERA BERMUDEZ M. JOSE	I48ECO52250898	7	AN	89	230	I. B. ARCOS DE LA FRONTERA	CADIZ

APELLIDOS Y NOMBRE	N. R. P.	APAR- TADO	COMU- NIDAD	AÑO OPO.	NUMERO ORDEN.	DENOMINACION/LOCALIDAD CENTRO	PROVINCIA
COMESA GUERRERO PASCUAL	I48EC025079301	7	AN	89	232	NTRA. SRA. DE LOS REMEDIOS	CADIZ
PADILLA FORTES M. ANGELES	I48EC024833351	7	AN	89	234	UBRIQUE	CADIZ
GOMEZ MONTOYA GLORIA DEL MAR	I48EC027260734	7	AN	89	236	I.B. LOS BARRIOS	ALMERIA
GODOY LÓPEZ JOSE	I48EC026447217	7	AN	89	238	I.B. VERA	CORDOBA
URIARTE AYO CIRIACO	I48EC014886693	7	AN	89	240	JUAN DE MENA BUJALANCE	HUELVA
MARTINEZ DIAZ MANUEL	I33ECAN8850157	7	AN	89	242	EXT. IB. VAZQUEZ DIAZ DE NERVA MINAS DE RIOTINTO	CADIZ
GONZALEZ HUELVA ANA ISABEL	I48EC035077191	7	AN	89	244	EXT. I.B. 'SIDON' MEDINA SIDONIA	CADIZ
ATORRASGASTI TELLERIA BEATRIZ	I48EC159532290	7	AN	89	246	8ENALUP DE SIDONIA EXT. I.B. "ASTA REGIA" JEREZ	CADIZ
BAEZA SALAS ANTONIO	I48EC075782961	7	AN	89	248	LA BARCA DE LA FLORIDA NTRA. SRA. DE LOS REMEDIOS	CADIZ
MOLINA CORTES VICENTE	I48EC024158751	7	AN	89	250	UBRIQUE	ALMERIA
ROMERO RODRIGUEZ RAFAEL	I48EC320846110	7	AN	89	252	EXT. I.B. 'SIDON' DE MED. SID. ALCALA DE LOS GAZULES	CADIZ
ROMERO PRIETO ANA AMPARO	I48ECAN2930028	7	AN	89	254	JOSE MARIN VELEZ RUBIO	CORDOBA
HOLGADO CUENCA LOURDES SONIA	I48ECAN8881341	7	AN	89	256	'SIDON' MEDINA SIDONIA	HUELVA
HENARES MELLADO M. DEL CARMEN	I48EC290079806	7	AN	89	258	I.B. "LA JARA" VILLANUEVA DE CORDOBA	CADIZ
DOBLAS LUCENA RAFAEL	I48EC250701156	7	AN	89	260	EXT. IB. VAZQUEZ DIAZ DE NERVA MINAS DE RIOTINTO	CADIZ
CONTRERAS GARCIA PEDRO JOSE	I48EC250968517	7	AN	89	262	EXT. I.B. C. MATRERA PRADO DEL REY	CADIZ
DIAZ MARTIN M. TERESA	I48EC250081910	7	AN	89	264	I.B. N 3 ALGECIRAS	CADIZ
GUERRA MERCHAN DAMIAN	I48EC250064635	7	AN	89	266	'SIDON' MEDINA SIDONIA	CADIZ
MAURY SALVATELLA M. DOLORES	I48EC029709977	7	AN	89	268	BAELO CLAUDIA TARIFA	CADIZ
FERNANDEZ LEYVA M. JESUS	I48EC027492117	7	AN	89	270	BAELO CLAUDIA TARIFA	HUELVA
ALBARREAL NUÑEZ ISIDORO IGNACIO	I48EC052252791	7	AN	89	272	VAZQUEZ DIAZ NERVA	ALMERIA
JIMENEZ MUÑOZ MANUEL	I48EC024198817	7	AN	89	274	I.B. CUEVAS DE ALMANZORA	JAEN
LOPEZ HERNANDEZ ANGELES	I48EC024220820	7	AN	89	276	EXT. I.B. SIERRA DE SEGURA CORTIJOS NUEVOS	ALMERIA
NAVARRO SANCHEZ ROSA MARIA	I48EC025061381	7	AN	89	278	'VALLE DEL ALMANZORA' CANTORIA	CORDOBA
HERNANDEZ HERNANDEZ PEDRO	I48EC008100871	7	AN	89	280	I.B. "LA JARA" VILLANUEVA DE CORDOBA	CADIZ
BELIZON GUERRERO JUAN LUIS	I48EC031232885	7	AN	89	282	BAELO CLAUDIA TARIFA	ALMERIA
SALMERON RIVERA RAFAEL	I48EC027255925	7	AN	89	284	'VALLE DEL ALMANZORA' CANTORIA	CADIZ
						EXT. I.B. 'SIDON' DE MED. SID. ALCALA DE LOS GAZULES	ALMERIA
						I.B. CUEVAS DE ALMANZORA	

DISCIPLINA: FISICA Y QUIMICA

VELARDE DIAZ-PACHE JUAN CARLOS	I48EC028346848	7	AN	88	2	I.B.	SEVILLA
ARCOS GALLARDO ANTONIO	I48ECAN8870112	7	AN	88	4	CANTILLANA PEDRO ESPINOSA	MALAGA
GARCIA-MOLINI MONTAÑO FCO. JOSE	I48EC031213583	7	AN	88	6	ANTEQUERA I.B.	CADIZ
PASTOR BENJUMEDA JUAN JOSE	I48EC028577613	7	AN	88	8	ROTA MAESE RODRIGO	SEVILLA
VISERAS GONZALEZ DE PEREDO M. CONCEPCION	I48ECAN8820130	7	AN	88	10	CARMONA I.B. N. 5	CADIZ
AMJEDO UBREVA ANTONIO	I48ECAN8840063	7	AN	88	12	JEREZ DE LA FRONTERA I.B.	CADIZ
PRIETO MARIÑO AURORA	I48ECAN8880247	7	AN	88	14	ARCOS DE LA FRONTERA I.B. 'PEDRO ALONSO MORGADO'	HUELVA
GAMIZ GAROFANO M. TRINIDAD	I48ECAN8840052	7	AN	88	16	LA PALMA DEL CONDADO PINTOR JOSE M. FDEZ.	MALAGA
GARCIA PÉREZ ANTONIO	I48ECAN8880336	7	AN	88	18	ANTEQUERA	SEVILLA
CABALLERO GARCIA MERCEDES LEONOR	A48EC031396599	7	AN	88	20	EXT. I.B. "RODRIGO CARO" VILLAFRANCO DEL GUADALQUIVIR	CADIZ
COLLANTES ESTEVEZ JUAN CARLOS	I48ECAN8840057	7	AN	88	22	EXT. I.B. TRAFALGAR VEJER DE LA FRONTERA	ALMERIA
JIMENEZ MARTIN JOSE	I48ECAN8840067	7	AN	88	24	I.B. ADRA	MALAGA
ROMERO RICO JOSE	A48EC251005215	7	AN	88	26	I.B. PERIANA	MALAGA
GUILLEN SANCHEZ TOMAS	I48ECAN8810076	7	AN	88	28	I.B. ALORA	ALMERIA
TORRES RUIZ EDUARDO	I48ECAN8820145	7	AN	88	30	JOSE MARIN VELEZ RUBIO	CADIZ
MENDEZ ZAPATA JOSE	I48ECAN8820142	7	AN	88	32	I.B. N 2 ALGECIRAS	CADIZ
CARNOTA ACERA ANGEL ANTONIO	I48ECAN8820140	7	AN	88	34	I.B. N 2 ALGECIRAS	CADIZ
MONTERO PAEZ JOSE ANTONIO	I48ECAN8840068	7	AN	88	36	HENENDEZ TOLOSA LA LINEA DE LA CONCEPCION	JAEN
VELASCO ORELLANA ANGEL	I48ECAN0887114	7	AN	88	38	EXT. I.B. MARIA BELLIDO HENGIBAR	MALAGA
GALVAN TORRES M. DOLORES	A48EC312296692	7	AN	88	40	CAMILO JOSE CELA CAMPILLOS	CADIZ
RIVAS SERRANO LORENZO	A48EC241706890	7	AN	88	42	'SIDON' MEDINA SIDONIA	ALMERIA
ARGAMASILLA MOLINA FCO. JAVIER	I48ECAN8820131	7	AN	88	44	I.B. CARBONERAS	CADIZ
RAMOS REGIFE ISABEL	I48ECAN8820127	7	AN	88	46	I.B. ARCOS DE LA FRONTERA	CADIZ
TORRES AGUILAR JUAN	I48ECAN8870115	7	AN	88	48	EXT. I.B. "ASTA REGIA" JEREZ LA BARCA DE LA FLORIDA 'PROFESOR TIerno GALVAN'	CORDOBA
						LA RAMBLA	

APELLIDOS Y NOMBRE	N. R. P.	APAR- TADO	COMU- NIDAD	AÑO OPO.	NUMERO ORDEN.	DENOMINACION/LOCALIDAD CENTRO	PROVINCIA
GOMEZ CAMARERO TOMAS	I48ECAN8870116	7	AN	88	50	I.B. NUMERO 2 RONDA	MALAGA
GARCIA RUIZ MANUEL	I48ECAN8840040	7	AN	88	52	AL ANDALUS ARAHAL	SEVILLA
UCEDA VILLAMOR JOSE LUIS	I48ECAN8880432	7	AN	88	54	ANTONIO GALA PALMA DEL RIO	CORDOBA
MERLO RAMIREZ JOSE	A48EC075001126	7	AN	88	56	INCA GARCILASO MONTILLA	CORDOBA
FERNANDEZ ROMERO JOSE ENRIQUE	A48EC027257635	7	AN	88	58	I.B. ALBOX	ALMERIA
RODRIGUEZ PLIEGO ISIDRO	I48ECAN8880254	7	AN	88	60	DELGADO HERNANDEZ 80LLULLOS PAR DEL CONDADO	HUELVA
TORRES MARTINEZ ASCENSION	A48EC031227330	7	AN	88	62	EXT. I.B. DE ARCOS DE LA FRA. BORNOS	CADIZ
CORRALES PEREZ FERNANDO	I48ECAN8820144	7	AN	88	64	NTRA. SRA. DE LOS REMEDIOS UBRIQUE	CADIZ
CABEDO ALMENARA ANGEL	I48ECAN8860014	7	AN	88	66	SANTOS ISASA MONTORO	CORDOBA
PONCE GARCIA JUAN VICENTE	I48EC750804089	7	AN	88	68	EXT. I.B. 'SIDON' MEDINA SIDONIA 8ENALUP DE SIDONIA	CADIZ
GARCIA SORIANO ANTONIO	A48EC270240153	7	AN	88	70	I.B. VERA	ALMERIA
SANDE DE LA CRUZ LUISA	I48ECAN8820143	7	AN	88	72	BAELO CLAUDIA TARIFA	CADIZ
SILLERO LOPEZ CRISTOBAL PERF.	I48ECAN8880265	7	AN	88	74	I.B. N 3 ALGECIRAS	CADIZ
FERNANDEZ CALVO JOSE LUIS	I48ECAN8870117	7	AN	88	76	INCA GARCILASO MONTILLA	CORDOBA
ROJAS DURO INES	A48EC250953028	7	AN	88	78	EXT. I.B. MARIA BELLIDO MENGIBAR	JAEN
RUIZ MORA MANUEL LUIS	A48EC253053195	7	AN	88	80	JOSE CADALSO SAN ROQUE	CADIZ
PEREZ CIFUENTES MIGUEL ANGEL	I48ECAN8880392	7	AN	88	82	AL ANDALUS ARAHAL	SEVILLA
GONZALEZ MENDEZ MANUELA	I48ECAN8860032	7	AN	88	84	REY ALHAMAR ARJONA	JAEN
LUQUE RECIO ANTONIO	I48ECAN8830064	7	AN	88	86	ATEGUA CASTRO DEL RIO	CORDOBA
BELIZON FERNANDEZ M. DEL CARMEN	I48EC310403861	7	AN	88	88	EXT. I.B. 'SIDON' DE MED. SID. ALCALA DE LOS GAZULES	CADIZ
OLVERA ORTEGA ALVARO BLAS	I48ECAN8840080	7	AN	88	90	MARTIN HALAJA LA CAROLINA	JAEN
PANCORBO ROSA JOAQUIN	A48EC025960011	7	AN	88	92	EXT. I.B. "FUENTE DE LA PEÑA" VALDEPEÑAS DE JAEN	JAEN
PUGA LOPEZ JOSE	I48EC230771526	7	AN	88	94	'ROSA NAVARRO' OLULA DEL RIO	ALMERIA
BLANCO OLLERO EDUARDO	I48EC310229773	7	AN	88	96	I.B. "CASTILLO DE MATRERA" VILLAMARTIN	CADIZ
SANCHEZ GUIRADO FRANCISCO M.	I48EC024151940	7	AN	88	98	AGUILAR Y CANO ESTEPA	SEVILLA
BERZOSA PEREZ MIGUEL ANGEL	A48EC026196184	7	AN	88	100	MARTIN HALAJA LA CAROLINA	JAEN
CARAZO RODRIGUEZ ANTONIO	I48ECAN8870120	7	AN	88	102	I.B. CUEVAS DE ALMANZORA	ALMERIA
SICILIA MOLINA FELISA MARIA	I48ECAN8880427	7	AN	88	104	GUADALQUIVIR LORA DEL RIO	SEVILLA
NARANJO MOLINA M. DEL CARMEN	I48ECAN8880381	7	AN	88	106	I.B. BONARES	HUELVA
SAEZ GUERRERO JUAN ANTONIO	I48ECAN8840081	7	AN	88	108	I.B. N 2 ALGECIRAS	CADIZ
MONTERO RODRIGUEZ M. TERESA	I48ECAN8880372	7	AN	88	110	FRAY BARTOLOME DE LAS CASAS MORON DE LA FRONTERA	SEVILLA
SANCHEZ-NORIEGA GOMEZ JOSE	I48ECAN8880423	7	AN	88	112	AL ANDALUS ARAHAL	SEVILLA
ESPIGA PLACER JOSE ANTONIO	A48ECAN2270275	7	AN	88	114	MANUEL REINA PUENTE GENIL	CORDOBA
CALATRAVA GONZALEZ SEBASTIAN FER.	I48ECAN8840043	7	AN	88	116	MANUEL REINA PUENTE GENIL	CORDOBA
MUÑOZ ALCANTARA MERCEDES	I48ECAN8820134	7	AN	88	118	I.B. "CASTILLO DE MATRERA" VILLAMARTIN	CADIZ
GALLEGO GUARNIDO FRANCISCO	I48EC024137553	7	AN	88	120	LA SAGRA HUESCAR	GRANADA
ALVERO RUFFONI JOSE LUIS	I48EC031231858	7	AN	88	122	VIRGEN DEL CASTILLO LEBRIJA	SEVILLA
VILLEN MANGAS MARIANO	I48EC024806643	7	AN	88	124	MANUEL REINA PUENTE GENIL	CORDOBA
RULL SEGOVIA LUIS	I48ECAN8870384	7	AN	88	126	I.B. JIMENA DE LA FRONTERA	CADIZ
CONTRERAS IBAÑEZ JOSE	I48ECAN8880218	7	AN	88	128	FRAY BARTOLOME DE LAS CASAS MORON DE LA FRONTERA	SEVILLA
PEREZ AGUILERA M. ISABEL	A48EC027237415	7	AN	88	130	I.B. CUEVAS DE ALMANZORA	ALMERIA
SUFFO PINO MANUEL	I48ECAN8880429	7	AN	88	132	BAELO CLAUDIA TARIFA	CADIZ
GALLEGO PUCHE FRANCISCO	I48ECAN8840049	7	AN	88	134	I.B. LOS BARRIOS	CADIZ
VELEZ FAJARDO JUAN JESUS	I48ECAN8810048	7	AN	88	136	LA SAGRA HUESCAR	GRANADA
HIDALGO TELLO FRANCISCO	A48EC747126321	7	AN	88	138	EX. I.B. ALTO GUAOALQ. CAZORLA QUESADA	JAEN
CARDENAS VALLE FRANCISCO	I48EC074622213	7	AN	88	140	CARDENAL MERINO SANTISTEBAN DEL PUERTO	JAEN
FERNANDEZ REDONDO JOSE RAMON	I48ECAN8880321	7	AN	88	142	FRAY BARTOLOME DE LAS CASAS MORON DE LA FRONTERA	SEVILLA
TORRES BONILLA ANTONIO	A48EC025938101	7	AN	88	144	ATEGUA CASTRO DEL RIO	CORDOBA
HERNANDEZ PORTILLO MIGUEL	A48EC250548410	7	AN	88	146	I.B. N 2 LA LINEA DE LA CONCEPCION	CADIZ
JIMENEZ BACHILLER M. LUZ	I48ECAN8870124	7	AN	88	148	'JOSE CABALLERO' HUELVA	HUELVA
ZAFRA TORRES EMILIA	I48ECAN8880442	7	AN	88	150	I.B. 'JUAN RAMON JIMENEZ' MOGUER	HUELVA
PAREDES MAZUELA ARACELI	I48ECAN8870125	7	AN	88	152	I.B. 'JUAN RAMON JIMENEZ' MOGUER	HUELVA
MORENO MORENO DOLORES	I48EC029749073	7	AN	88	154	I.B. ODIEL GIBRALEON	HUELVA

APELLIDOS Y NOMBRE	N. R. P.	APAR- TADO	COMU- NIDAD	AÑO OPO	NUMERO ORDEN.	DENOMINACION/LOCALIDAD CENTRO	PROVINCIA
MARTOS SEPULVEDA ANTONIO	A48EC250457540	7	AN	88	156	I. B. LOS BARRIOS	CADIZ
CMINCHILLA MARTIN SEBASTIAN	I48ECAN8870134	7	AN	88	158	I. B. TIJOLA	ALMERIA
RUIZ NARVAEZ JOSE MANUEL	I48ECAN8870127	7	AN	88	160	EXT. I. B. SAN BLAS SANTA OLALLA DE CALA	HUELVA
PANIEGO CRUZ LUZ MARIA	I48ECAN0000135	7	AN	88	162	I. B. ALTO GUADIATO PERARROYA PUEBLO NUEVO	CORDOBA
PALOMEQUE MESSIA FERNANDO RAMON	I48ECAN0880384	7	AN	88	164	I. B. 'DEL ANDEVALO' PUEBLA DE GUZMAN	HUELVA
ALVAREZ BARAJA LUIS	I48EC010594977	7	AN	88	166	'GUADIANA' AYAMONTE	HUELVA
RODRIGUEZ RODRIGUEZ JOSE	A48EC027494902	7	AN	88	168	'VALLE DEL ALMANZORA' CANTORIA	ALMERIA
CONEJO RODRIGUEZ RAFAEL	I48ECAN8870129	7	AN	88	170	I. B. CORTEGANA	HUELVA
SALINAS EXTREMEIRA MAGDALENA	I48EC024207557	7	AN	88	172	SIERRA DE SEGURA BEAS DE SEGURA	JAEN
PERALS ROMERO MIGUEL ANGEL	A48EC027223050	7	AN	88	174	JOSE MARIN VELEZ RUBIO	ALMERIA
FERNANDEZ MATE LUIS ANTONIO	A48EC031219029	7	AN	88	176	EXT. I. B. LA RABIDA PUNTA UMBRIA	HUELVA
MORA MARTINEZ JUAN MIGUEL	2721006513	7	AN	88	178	VAZQUEZ DIAZ NERVA	HUELVA
MAZUECOS GONZALEZ M. ELISA	I48EC024161125	7	AN	88	180	EXT. I. B. SIERRA DE SEGURA CORTIJOS NUEVOS	JAEN
GARCIA RUIZ M. DEL CARMEN	I48ECAN8870133	7	AN	88	182	EXT. I. B. VAZQUEZ DIAZ DE NERVA MINAS DE RIOTINTO	HUELVA
MORENO MARTIN M. SIERRA	I48EC030485943	7	AN	89	184	PAORE JUAN RUIZ HINOJOSA DEL DUQUE	CORDOBA
NAVAJAS APARICIO ANA MARIA	I48EC080127962	7	AN	89	186	EXT. I. B. SIERRA DE SEGURA SILES	JAEN
DISCIPLINA: CIENCIAS							
TORRES RUIZ M. DE LAS MERCEDES	2418038813	7	AN	88	2	MUESTRA SEÑORA DE LA CABEZA ANDUJAR	JAEN
LOZANO SANABRIA LUIS	I48ECAN8880362	7	AN	88	4	"JOSE MANUEL CABALLERO BONALO" JEREZ DE LA FRONTERA	CADIZ
GARCIA GARRIDO CATALINA MARIA	I48ECAN8870139	7	AN	88	6	INST. ENSEÑANZA SECUNDARIA MALAGA	MALAGA
POSTIGO FRANCO EMILIO	A48EC024799190	7	AN	88	8	MUESTRA SEÑORA DE LA CABEZA ANDUJAR	JAEN
JUAREZ FLORES AMA	I48ECAN8820151	7	AN	88	10	I. B. N. 4 ALGECIRAS	CADIZ
AGUILAR TABERNEIRO LORENZO	I48EC005244060	7	AN	88	12	JUAN DE MENA BUJALANCE	CORDOBA
DOBLAS MARTINEZ GERARDO	7462177324	7	AN	88	14	I. B. SAN PEDRO DE ALCANTARA	MALAGA
COZAR MORALES MANUEL	A48EC026176985	7	AN	88	16	I. B. ADRA	ALMERIA
GUZMAN LOPEZ FCD. JAVIER	I48ECAN8871141	7	AN	88	18	I. B. PERIANA	MALAGA
PEREZ LOPEZ ROSA	A48EC027237490	7	AN	88	20	'VALLE DEL ALMANZORA' CANTORIA	ALMERIA
BOTIA PANIAGUA MARGARITA	I48ECAN8830071	7	AN	88	22	I. B. N. 6 JEREZ DE LA FRONTERA	CADIZ
CHINCHILLA OLIVARES ROSA MARIA	A48EC026463558	7	AN	88	24	ANDRES SEGOVIA VILLACARRILLO	JAEN
RECHE ALBA M. BELEN	I48ECAN8870142	7	AN	88	26	MARTIN HALAJA LA CAROLINA	JAEN
MERLOS NAVARRO M. CRUZ	I48ECAN8830072	7	AN	88	28	MANUEL REINA PUENTE GENIL	CORDOBA
DIAZ MALDONADO ANTONIA	I48ECAN8870143	7	AN	88	30	I. B. ARROYO DE LA MIEL	MALAGA
HERMOSO DE MENDOZA SALCEDO FERNANDO	I48ECAN8830075	7	AN	88	32	I. B. VICENTE NUÑEZ AGUILAR DE LA FRONTERA	CORDOBA
FUENTES ROMERO MANUEL	I48ECAN8830074	7	AN	88	34	"PROFESOR TIerno GALVAN" LA RAMBLA	CORDOBA
MARTIN ZAYAS ANTONIO	I48ECAN8840003	7	AN	88	36	I. B. "ATALAYA" CONIL	CADIZ
ALONSO RODRIGUEZ ALFONSO	A48EC070956769	7	AN	88	38	I. B. N. 6 JEREZ DE LA FRONTERA	CADIZ
MARTINEZ RUIZ AURORA	0514749202	7	AN	88	40	SIERRA DE SEGURA BEAS DE SEGURA	JAEN
CARRAZONI GARCIA MIGUEL ANGEL	I48ECAN8850053	7	AN	88	42	DIEGO DE GUZMAN Y QUESADA HUELVA	HUELVA
PIMENTEL LINARES INMACULADA BELEN	I48ECAN8830075	7	AN	88	44	ALVAREZ CUBERO PRIEGO DE CORDOBA	CORDOBA
BOLANCE GARCIA JUANA	I48ECAN8830076	7	AN	88	46	INCA GARCILASO MONTILLA	CORDOBA
LOPEZ ORBAÑAMOS FABIOLA	A48ECAN8820149	7	AN	88	48	EXT. I. B. "ASTA REGIA" JEREZ LA BARCA DE LA FLORIDA	CADIZ
VALVERDE NAVARRETE FRANCISCO	I48ECAN8860080	7	AN	88	50	AGUILAR Y ESLAVA CABRA	CORDOBA
ILLUECA BALLESTER JOSE EDUARDO	2322704046	7	AN	88	52	EXT. I. B. SIERRA DE SEGURA SILES	JAEN
MOLERO BALTANAS RAFAEL	I48ECAN8830077	7	AN	88	54	SAN FULGENCIO ECIJA	SEVILLA
RIVERO TARAVILLO FERNANDO JESUS	I48ECAN8880403	7	AN	88	56	'TRAFALGAR' BARBATE	CADIZ
MOLINA MUÑOZ JOSE JESUS	I48ECAN8830078	7	AN	88	58	JUAN LOPEZ MORILLAS JODAR	JAEN
ARIZA TEJERO JUAN JOSE	I48ECAN8830079	7	AN	88	60	I. B. N. 3 ALGECIRAS	CADIZ
PALOMO ORTEGA CRISTOBAL	I48ECAN0887219	7	AN	88	62	I. B. ALORA	MALAGA
MARTIN IBAÑEZ M. BELEN	I48ECAN8810088	7	AN	88	64	EXT. I. B. "ASTA REGIA" JEREZ LA BARCA DE LA FLORIDA	CADIZ
POULLET MORENO JOSE	A48EC031323902	7	AN	88	66	MTRA. SRA. DE LOS REMEDIOS UBRIQUE	CADIZ
VILLALOBDS SANTOS FERNANDO	I48ECAN8870144	7	AN	88	68	EXT. I. B. "LICINIO DE LA FUENTE" ALMAURIN EL GRANDE	MALAGA
CANO MARQUEZ JUANA	I48ECAN8830080	7	AN	88	70	SANTOS ISASA MONTORO	CORDOBA

APELLIDOS Y NOMBRE	N. R. P.	APAR- TADO	COMU- NIDAD	AÑO OPO.	NUMERO ORDEN.	DENOMINACION/LOCALIDAD CENTRO	PROVINCIA
PEREZ MARIN MIGUEL LUIS	I48ECAN8820158	7	AN	88	72	EXT. I.B. LA RABIDA PUNTA UMBRIA	HUELVA
CUBERO TRUYO RITA MARIA	I48ECAN8880305	7	AN	88	74	GUADALQUIVIR LORA OEL RIO	SEVILLA
SEGARRA BERENGUER JOSE GABRIEL	I48ECO21986548	7	AN	88	76	JOSE CADALSO SAN ROQUE	CADIZ
MEDINA ZUÑIGA M. JOSE	A48ECO24205780	7	AN	88	78	SAN FULGENCIO ECIJA	SEVILLA
GARCIA LOPEZ JUAN MANUEL	2869856613	7	AN	88	80	FRAY BARTOLOME DE LAS CASAS MORON DE LA FRONTERA	SEVILLA
ANTA FERRERO M. ANGELA	I48ECAN8820157	7	AN	88	82	I.B. ALORA	MALAGA
ASIAN FORTE M. DE LOS REYES	I48ECAN8880209	7	AN	88	84	EXT. I.B. PEDRO ALONSO MORGADO PATERNA DEL CAMPO	HUELVA
CARNERO IGLESIAS JOSE IGNACIO	A48ECAN8880294	7	AN	88	86	FRAY BARTOLOME OE LAS CASAS MORON DE LA FRONTERA	SEVILLA
ALVAREZ MARQUEZ ROSA ANTONIA	I48ECAN8880270	7	AN	88	88	VIRGEN DEL CASTILLO LEBRIJA	SEVILLA
GUTIERREZ BUENDIA JUAN CARLOS	I48ECO38062155	7	AN	88	90	'ROSA NAVARRO' OLULA DEL RIO	ALMERIA
RIAZA MOYA CLARA	A48ECO29959613	7	AN	88	92	I.B. N 7 (STA. MARTA) HUELVA	HUELVA
MADRID PONCE REMEDIOS	I48ECAN0887146	7	AN	88	94	I.B. N 2 LA LINEA DE LA CONCEPCION	CADIZ
BELON CAMARA M. VICTORIA	I48ECAN8870212	7	AN	88	96	I.B. N 3 ALGECIRAS	CADIZ
LOPEZ MARTINEZ CAYETANO	A48ECO2722335	7	AN	88	98	'ROSA NAVARRO' OLULA DEL RIO	ALMERIA
GUTIERREZ SANCHEZ JOSE MANUEL	2410733468	7	AN	88	100	EXT. I.B. "FRAY B. DE LAS CASAS" LA PUEBLA DE CAZALLA	SEVILLA
LUCEÑA HOCES FRANCISCO	A48EC241649461	7	AN	88	102	EXT. I.B. "FCO. RODRIGUEZ MARIN EL SAUCEJO	SEVILLA
MEDINA MARTINEZ JOSE MANUEL	I48ECAN8830081	7	AN	88	104	'SIDON' MEDINA SIDONIA	CADIZ
BAENA MORENO LOURDES	I48ECO13113051	7	AN	88	106	EXT. I.B. C. MATRERA PRADO DEL REY	CAOIZ
HEREDIA DOPICO M. DEL PILAR	I48ECAN8870147	7	AN	88	108	BAELO CLAUDIA TARIFA	CADIZ
RUIZ GUIRAO RAMON ANGEL	2322489146	7	AN	88	110	I.B. ALBOX	ALMERIA
RAYA NAVARRETE MANUELA	I48ECAN8880399	7	AN	88	112	LA RABIDA HUELVA	HUELVA
IBAÑEZ AUSINA M. AMPARO	A48ECO26201440	7	AN	88	114	NTRA. SRA. OE LOS REMEDIOS UBRIOQUE	CADIZ
FERNANDEZ IZQUIERDO ANGEL	I48ECAN8830082	7	AN	88	116	I.B. ALTO GUADIATO PEÑARROYA PUEBLONUEVO	CORDOBA
RASO JARDO ENCARNACION	I48ECAN8870148	7	AN	88	118	I.B. CORTES DE LA FRONTERA	MALAGA
MARTINEZ SANCHEZ JUAN	I48ECAN8880366	7	AN	88	120	I.B. 'ALTO CONQUERO' HUELVA	HUELVA
FELICES LUQUE JOSE	I48ECO27267579	7	AN	88	122	I.B. TIJOLA	ALMERIA
GARCIA CARVAJAL MANUEL	I48ECO75420142	7	AN	88	124	FRAY BARTOLOME DE LAS CASAS MORON DE LA FRONTERA	SEVILLA
CONDE SENDIN MANUEL JESUS	A48ECO78533700	7	AN	88	126	LA RABIDA HUELVA	HUELVA
SANCHEZ RUANO M. DOLORES	I48ECAN8830083	7	AN	88	128	I.B. ALTO GUADIATO PEÑARROYA PUEBLONUEVO	CORDOBA
YESTE DOBLAS M. AURORA	I48ECAN8870149	7	AN	88	130	I.B. "CASTILLO DE MATRERA" VILLAMARTIN	CADIZ
ARTACHO ACEDO ANA MARIA	A48EC253112112	7	AN	88	132	I.B. "CASTILLO DE MATRERA" VILLAMARTIN	CADIZ
GALLEGO BERNAL LUIS	I48ECAN8880326	7	AN	88	134	ALONSO SANCHEZ HUELVA	HUELVA
BALLESTEROS MORENO PEDRO	I48ECAN8830084	7	AN	88	136	EXT. I.B. SAN BLAS SANTA OLALLA DE CALA	HUELVA
MIRA LOPEZ MANUEL	2377252724	7	AN	88	138	I.B. 'DEL ANDEVALO' PUEBLA OE GUZMAN	HUELVA
SANCHEZ LOPEZ PETRONILA	I48ECAN8810041	7	AN	88	140	I.B. BONARES	HUELVA
FERNANDEZ OLMOS FRANCISCA N.	7462588924	7	AN	88	142	EXT. I.B. VAZQUEZ OIAZ DE NERVA MINAS DE RIOTINTO	HUELVA
PEREZ ARMENGOL CRISTINA	I48ECAN8870153	7	AN	88	144	VAZQUEZ DIAZ NERVA	HUELVA
ABRIL MILENA ANTONIO JOSE	A48ECO24174235	7	AN	88	146	I.B. 'JUAN RAMON JIMENEZ' MOGUER	HUELVA
ROBLES IGLESIAS GUSTAVO ADOLFO	I48ECAN8830085	7	AN	88	148	I.B. JIMENA DE LA FRONTERA	CADIZ
MOLINA VILLENA JOSE	I48ECAN8870216	7	AN	88	150	EXT. I.B. 'SIDON' MEDINA SIDONIA BENALUP DE SIDONIA	CADIZ
LOPEZ ALCANTARA ANTONIO	I48ECO24154512	7	AN	89	152	I.B. ODIEL GIBRALEON	HUELVA
DISCIPLINA: DIBUJO							
MENDOZA GARCIA FCO. JESUS	I48ECAN8840105	7	AN	88	4	EXT. I.B. ARROYO DE LA MIEL BENALMADENA-COSTA	MALAGA
SALDAÑA GRANDE JOSEFA	I48ECAN8830089	7	AN	88	6	SAN FULGENCIO ECIJA	SEVILLA
RODRIGUEZ DEL CASTILLO ANA MARIA	I48ECAN8820163	7	AN	88	8	I.B. N. 2 CHICLANA DE LA FRONTERA	CADIZ
ALMAGRO MORA M. ISABEL	A48ECAN8820160	7	AN	88	10	EXT. I.B. TRAFALGAR VEJER DE LA FRONTERA	CADIZ
FLORES MARTINEZ ISABEL	I48ECO24200628	7	AN	88	12	EXT. I.B. FRANCISCO DE LOS RIOS LA CARLOTA	CORDOBA
RODRIGUEZ DE TRUJILLO LAGO AGUEDA	A48EC287192142	7	AN	88	14	EXT. I.B. "ASTA REGIA" JEREZ LA BARCA DE LA FLORIDA	CADIZ
AMIGUET MOLINA CARMEN	A48ECO39665764	7	AN	88	16	EXT. I.B. MARIA BELLIDO MENGIBAR	JAEN
BATLLES MEDINA CARMEN	A48EC275062841	7	AN	88	18	EXT. I.B. DE EL EJIDO EL EJIDO	ALMERIA
CALATRAYA RICO PEDRO	A48EC259211212	7	AN	88	20	EXT. I.B. "FUENTE DE LA PERA" VALDEPERAS OE JAEN	JAEN
MEYRA MARTIN M. ANGLÉS	I48ECAN8870169	7	AN	88	22	AGUILAR Y CAÑO ESTEPA	SEVILLA

APELLIDOS Y NOMBRE	N. R. P.	APAR- TADO	COMU- NIDAD	AÑO OPO.	NUMERO ORDEN.	DEONINACION/LOCALIDAD CENTRO	PROVINCIA
MARTIN MARTIN M. CARMEN	I48ECAN8830090	7	AN	88	24	'LOS PEDROCHES' POZOBLANCO	CORDOBA
CARBONELL RODRIGUEZ MARIA JOSE	2255032613	7	AN	88	26	VIRGEN DE LA CARIDAD LOJA	GRANADA
SANCHEZ PEREZ ANDRES	I48ECAN8880420	7	AN	88	28	I. B. ODIEL GIBRALEON	HUELVA
MARTINEZ PAULA ONOINA M.	I48ECAN8830091	7	AN	88	30	I. B.	MALAGA
CANDAU CAMACHO M. DEL MAR	A48EC238743051	7	AN	88	32	ALHAURIN DE LA TORRE ISLA VERDE	CADIZ
LOMA-OSORIO LOPEZ FRANCISCO	I48ECAN8880356	7	AN	88	34	ALGECIRAS EXT. I. B. SAN BLAS	HUELVA
MARIN CLAVIJO JESUS	I48ECAN8870171	7	AN	88	36	SANTA OLALLA DE CALA LICINIO DE LA FUENTE COIN	MALAGA
RIZO MATEOS-CAÑERO M. GLORIA	I48ECAN8880404	7	AN	88	38	NTRA. SRA. DE LOS REMEDIOS UBRIQUE	CADIZ
DIAZ RUS MANUEL JOSE	I48ECAN8870172	7	AN	88	40	PRINCIPE FELIPE ALCAUDETE	JAEN
RUIZ LOPEZ M. ANGIUSTIAS	A48ECO25967146	7	AN	88	42	SANTOS ISASA MONTORD	CORDOBA
DEL CASTILLO MATA BERNARDO	A48ECO30489008	7	AN	88	44	FRANCISCO DE LOS RIOS FERNAN NUNEZ	CORDOBA
FERNANDEZ GOMEZ FRANCISCO	I48ECAN8850059	7	AN	88	46	I. B.	MALAGA
ROSALES LUBIAN JOSE ANTONIO	I48ECO30437689	7	AN	88	48	ALHAURIN DE LA TORRE PADRE JUAN RUIZ	CORDOBA
DE LA ROSA CEBALLOS FERNANDO	A48ECO74902164	7	AN	88	50	HINOJOSA DEL DUQUE LA SAGRA	GRANADA
LA CALLE MARCOS ABRAHAM	I48ECAN882D165	7	AN	88	52	HUESCAR I. B. "CASTILLO DE MATRERA"	CADIZ
CORPAS REYES BALDOMERO	I48ECO52340166	7	AN	89	54	VILLAMARTIN EXT. I. B. SIERRA DE SEGURA	JAEN
MORAN CABEZALI ALEJANDRO	I48ECO06993512	7	AN	89	56	SILES "JOSE DE MORA"	GRANADA
PEREZ CABALLERO FCO. JOSE	I48ECO28449552	7	AN	89	58	BAZA I. B. CORTEGANA	HUELVA

DISCIPLINA: INGLES

SMITH LYNDA C.	I48ECAN8820234	7	AN	89	2	I. B. N. 6	CADIZ
MORENO GONZALEZ MIGUEL	I48ECO25987038	7	AN	89	4	JEREZ DE LA FRONTERA EXT. I. B. FUENTE DE LA PEÑA	JAEN
TORO GALLARDO JOSE ANTONIO	I48EC740902162	7	AN	89	6	LOS VILLARES LUIS BARAHONA DE SOTO ARCHIDONA	MALAGA
VALLES GUTIERREZ M. DEL MAR	I48ECO27494600	7	AN	89	8	I. B. CARBONERAS	ALMERIA
HOYOS SANCHEZ JOSE MARIA	I48ECO32853532	7	AN	89	10	ISLA DE LEON SAN FERNANDO	CADIZ
PORCEL MARTIN MERCEDES	I48ECO24201806	7	AN	89	12	LUIS BARAHONA DE SOTO ARCHIDONA	MALAGA
MORILLO GONZALEZ ELOISA	I48ECO28688922	7	AN	89	14	RUIZ GIJON UTRERA	SEVILLA
CHACON REBOLLO TERESA	I48ECO31633467	7	AN	89	16	'STA MARIA DEL ROSARIO' CADIZ	CADIZ
HANCERA RAGEL M. VICTORIA	I48EC250076890	7	AN	89	18	I. B.	MALAGA
GARCIA GONZALEZ M. ISABEL	I48ECAN8840150	7	AN	89	20	FUENGIROLA PEDRO ESPINOSA	MALAGA
PEREZ FERNANDEZ JOSE MARIA	I48ECO25314481	7	AN	89	22	ANTEQUERA EXT. I. B. JOSE DE MORA BAZA	GRANADA
O'REILLY ZALVIDE CINTA	I48EC290788116	7	AN	89	24	"JOSE CABALLERO" HUELVA	HUELVA
PADILLA AGUERA FCO. JESUS	I48ECO28650410	7	AN	89	26	I. B. N. 2	CADIZ
BENLLOCH PADILLA JULIA	I48ECO13998442	7	AN	89	28	SANLUCAR DE BARRAMEDA RUIZ GIJON	SEVILLA
MORA COMINO DIEGO	I48ECO26199782	7	AN	89	30	UTRERA HUARTE DE SAN JUAN LINARES	JAEN
CUADRADO ESPINA CAROLINA	I48ECAN8950030	7	AN	89	32	I. B. 'LA ORDEN' HUELVA	HUELVA
REYES HERRANZ M. LUISA	I48ECO31621084	7	AN	89	34	I. B. 'PEDRO ALONSO MORGADO' LA PALMA DEL CONDADO	HUELVA
CASTILLO GARCIA FRANCISCO	I48ECO27490517	7	AN	89	36	I. B.	ALMERIA
MARQUEZ ORTIZ DE GALISTEO ELISABETH	I48ECO30513117	7	AN	89	38	EL EJIDO LOPEZ NEYRA	CORDOBA
CANTERO SERRANO GERTRUDIS	I48EC075006197	7	AN	89	40	CORDOBA I. B.	MALAGA
HERNANDEZ MORENO H. DEL CARMEN	I48ECO24216426	7	AN	89	42	FUENGIROLA I. B.	MALAGA
MAYORA ESPADA JESUS	I48ECAN8830230	7	AN	89	44	ESTEPONA PEDRO MUÑOZ SECA	CADIZ
ROLDAN IBAÑEZ BLANCA	I48ECO05163988	7	AN	89	46	PUERTO DE SANTA MARIA EXT. I. B. MARIA BELLIDO	JAEN
GARCIA GARCIA CONSUELD	I48EC032032851	7	AN	89	48	MENGIBAR MENENDEZ TOLOSA	CADIZ
RIDRUEJO BERMEJO M. TERESA	I48ECAN8881492	7	AN	89	50	LA LINEA DE LA CONCEPCION RUIZ GIJON	SEVILLA
REYES MAYA M. JOSE	I48ECO52351892	7	AN	89	52	UTRERA I. B. 'PEDRO ALONSO MORGADO' LA PALMA DEL CONDADO	HUELVA
OSORIO HORATALLA CONCEPCION	I48ECO27494868	7	AN	89	54	ALVAREZ CUBERO PRIEGO DE CORDOBA	CORDOBA
RODRIGUEZ ESPINOSA MARCOS	I48ECO25077504	7	AN	89	56	SIERRA BLANCA MARBELLA	MALAGA
PEREZ MEDINA JOSE EVARISTO	I48ECO31312675	7	AN	89	58	I. B.	CADIZ
LASO LASO MANUELA	I48ECO25091494	7	AN	89	60	ROTA PEREZ DE GUZMAN RONDA	MALAGA
SANTOS CERVANTES MARIA JOSE	I48ECO31245005	7	AN	89	62	I. B. "ATALAYA" CONIL	CADIZ
RUIZ ROHERO ADORACION	I48ECAN8850181	7	AN	89	64	AL ANDALUS ARAHAL	SEVILLA
RUBIO SANCHEZ ISABEL TERESA	I48ECO34022358	7	AN	89	66	LOPEZ NEYRA CORDOBA	CORDOBA

APELLIDOS Y NOMBRE	N. R. P.	APAR- TAOO	COMU- NIDAD	AÑO OPO.	NUMERO ORDEN.	DENOMINACION/LOCALIDAD CENTRO	PROVINCIA
LUQUE VAZQUEZ INMACULADA	I48ECO25076374	7	AN	89	68	I.B. N 2 ALGECIRAS	CADIZ
GARCIA MADRID CARMEN	I48ECAN2910050	7	AN	89	70	JOSE MARIN VELEZ RUBIO	ALMERIA
CASTRO LOPEZ FRANCISCO	I48ECO30449653	7	AN	89	72	INST. ENSEÑANZA SECUNDARIA N 2 CORDOBA	CORDOBA
JIMENEZ IBORRA FRANCISCA ANA	I48ECO27507768	7	AN	89	74	I.B. PUEBLA DE VICAR	ALMERIA
RUIZ BURGOS PALDMA	I48ECO24209135	7	AN	89	76	EXT. I.B. DE ESTEPONA SAN LUIS DE SABINILLAS	MALAGA
PEREZ HERNANDEZ MARIA JOSE	I48ECAN8820225	7	AN	89	78	I.B. N. 2 SAN FERNANDO	CADIZ
LLAMAS PALOP MARIA JOAQUINA	I48ECO25292632	7	AN	89	80	CAMILO JOSE CELA CAMPILLOS	MALAGA
TELLEZ ORTEGA ANGUSTIAS M.	I48ECO25977003	7	AN	89	82	FERNANDO III MARTOS	JAEN
MENDEZ RUIZ NIEVES	I48ECO28580691	7	AN	89	84	DELGADO HERNANDEZ BOLLULLOS PAR DEL CONDADO	HUELVA
CANO UMBRIA MERCEDES	I48EC280879924	7	AN	89	86	VIRGEN DEL CASTILLO LEBRIJA	SEVILLA
LOPEZ PEREZ FCO. JAVIER	I48ECAN8880547	7	AN	89	88	GUADALQUIVIR LORA DEL RIO	SEVILLA
BERRAL BAENA JUANA	I48EC300433799	7	AN	89	90	FRANCISCO DE LOS RIOS FERNAN NÚÑEZ	CORDOBA
LORENZO BERGILLOS FCD. JOSE	I48EC280584467	7	AN	89	92	I.B. BONARES	HUELVA
ORTIZ COMERMA M. SACRAMENTO	I48ECAN8840181	7	AN	89	94	EXT. I.B. DE EL EJIDO EL EJIDO	ALMERIA
PEÑA BERNAL M. DE LOS REYES	I48EC280584482	7	AN	89	96	VIRGEN DEL CASTILLO LEBRIJA	SEVILLA
MACHADO RUIZ MIGUEL EUGENIO	I48ECO27490054	7	AN	89	98	I.B. CAMPOHERMOSO DE NIJAR	ALMERIA
RUIZ-MATEOS QUIROS MANUEL	I48ECO31303009	7	AN	89	100	I.B. ROTA	CADIZ
DOMINGUEZ BERNAL M. INMACULADA	I48ECO27330383	7	AN	89	102	I.B. SAN PEDRO DE ALCANTARA	MALAGA
PARRA MESAS MONTSERRAT C.	I48ECO52511279	7	AN	89	104	I.B. "RIO VERDE" MARBELLA	MALAGA
LAISECA RODRIGUEZ OSCAR	I48ECO14916945	7	AN	89	106	AVERROES CORDOBA	CORDOBA
VILLALON ARIAS M. ROSARIO	I48ECO45274962	7	AN	89	108	F RODRIGUEZ MARIN OSUNA	SEVILLA
MANZANO VAZQUEZ PURIFICACION	I48ECO27507825	7	AN	89	110	EXT. I.B. DE EL EJIDO EL EJIDO	ALMERIA
PEREZ GARCIA JUANA	I48ECO30488304	7	AN	89	112	EXT. I.B. BLAS INFANTE CORDOBA	CORDOBA
MUÑOZ SANCHEZ JUAN MIGUEL	I48ECO25082781	7	AN	89	114	I.B. ESTEPONA	MALAGA
BARRANCO CDBO FRANCISCO	I48ECO25959590	7	AN	89	116	NUESTRA SEÑORA DE LA CABEZA ANDUJAR	JAEN
AGUILAR CABRERA AMA MARIA	I48ECAN8830166	7	AN	89	118	'PROFESOR TIERNO GALVAN' LA RAMBLA	CORDOBA
CASTAÑOS ALES DOLORES	I48ECO24902007	7	AN	89	120	PEDRO ESPINOSA ANTEQUERA	MALAGA
ESTEBAN ORTEGA JOSE JAVIER	I48ECO24203958	7	AN	89	122	EXT. I.B. MARIA BELLIDO MENGIBAR	JAEN
GARCIA DE LA PAZ M. ISABEL	I48ECO29078132	7	AN	89	124	JANDULA ANDUJAR	JAEN
CALDERON GARCIA INMACULADA	I48ECO302D1218	7	AN	89	126	PADRE JUAN RUIZ HINOJOSA DEL DUQUE	CORDOBA
LEON GARCIA CONCEPCION	I48ECO52272693	7	AN	89	128	ASTA REGIA JEREZ DE LA FRONTERA	CADIZ
VIDAL NIETO M. DEL ROSARIO	I48ECO31238177	7	AN	89	130	RAFAEL ALBERTI CADIZ	CAOIZ
ROMERO TENA JOSE ANTONIO	I48ECO29772974	7	AN	89	132	ALONSO SANCHEZ HUELVA	HUELVA
GUITIAN DEL CAMPO JOSE RAMON	I48ECO27250152	7	AN	89	134	I.B. BERJA	ALMERIA
SANCHEZ-TOSCAMO LOPEZ CAMILO	I48ECO28445709	7	AN	89	136	RAFAEL ALBERTI CADIZ	CADIZ
BONILLO HUERTAS FRANCISCA	I48ECO07389582	7	AN	89	138	FRAY BARTOLOME DE LAS CASAS MORON DE LA FRONTERA	SEVILLA
CENTENO GONZALEZ M. CARMEN	I48ECO25089537	7	AN	89	140	I.B. PERIANA	MALAGA
HERRERA CIDES JOSEFINA	I48ECO25575668	7	AN	89	142	NTRA. SRA. DE LOS REMEDIOS UBRIQUE	CAOIZ
ALMAGRO MORENO M. CONCEPCION	I48ECO31243304	7	AN	89	144	I.B. N. 2 SAN FERNANDO	CADIZ
REYES FERNANDEZ MARIA	I48ECO33974321	7	AN	89	146	EXT. I.B. SAN BLAS SANTA OLALLA DE CALA	HUELVA
RABELL IÑIGO VIRGINIA	I48ECO27490624	7	AN	89	148	I.B. FIRANA	ALMERIA
RUIZ CARRETERO ROSA MARIA	I48ECO24838408	7	AN	89	150	CAMILO JOSE CELA CAMPILLOS	MALAGA
ALCOCER ALVAREZ JESUS	I48ECO27293805	7	AN	89	152	SAN FULGENCIO ECIJA	SEVILLA
NAVARRO GUZMAN M. MERCEDES	I48ECO31232494	7	AN	89	154	'TRAFALGAR' BARBATE	CADIZ
RODRIGUEZ ACOSTA CARMEN	I48ECAN2970071	7	AN	89	156	I.B. NUMERO 2 ROMDA	MALAGA
ORDAZ FERIA CARMEN	I48EC270519265	7	AN	89	158	SAN JUAN DE LA CRUZ UBEDA	JAEN
FERNANDEZ CAMPOS MANUEL	I48EC300072302	7	AN	89	160	I.B. POSADAS	CORDOBA
RAMIREZ PEREZ ENILIA	I48EC240208710	7	AN	89	162	ATEGUA CASTRO DEL RIO	CORDOBA
SERRANO AZNAR M. CONSUELO	I48ECO30493154	7	AN	89	164	INST. ENSEÑANZA SECUNDARIA N 2 CORDOBA	CORDOBA
BARRAGAN DE LA ROSA JUAN MANUEL	I48ECO34050939	7	AN	89	166	MARTIN HALAJA LA CAROLINA	JAEN
DOMINGUEZ MORENO JUAN LUIS	I48ECAN8850179	7	AN	89	168	I.B. "DOÑANA" ALMONTE	HUELVA
REDONDO OLMEDILLA JOSE CARLOS	I48ECO26468420	7	AN	89	170	I.B. 'FRANCISCO DE LOS COBOS' UBEDA	JAEN
TRENADO PIZARRO M. RDSARIO PILAR	I48ECO76236018	7	AN	89	172	I.B. 'CARABELAS' PALOS DE LA FRONTERA	HUELVA

APELLIDOS Y NOMBRE	N. R. P.	APAR TADO	COMU- NIDAD	ANO OPO.	NUMERO ORDEN.	DENOMINACION/LOCALIDAD CENTRO	PROVINCIA
BAUTISTA TINEO GUADALUPE	I48ECAM2940066	7	AN	89	174	AGUILAR Y CANO ESTEPA	SEVILLA
BAEZ TORRES FRANCISCO	I48ECO25983207	7	AN	89	176	I.B. FUENSANTA COROBA	CORDOBA
MARTIN RODRIGUEZ LOURDES	I48ECO52244238	7	AN	89	178	SAN FULGENCIO ECIJA	SEVILLA
ARQUELLADA LOPEZ FRANCISCO	I48ECO52230110	7	AN	89	180	SAN FULGENCIO ECIJA	SEVILLA
PEREZ RUANO M. LUISA	I48ECO75010251	7	AN	89	182	INST. ENSEÑANZA SECUN. BUP N° 1 CORDOBA	CORDOBA
COBO LOPEZ M. LUISA	I48ECAN8720146	7	AN	89	184	I.B. N. 5 JEREZ DE LA FRONTERA	CADIZ
RUEDA GONZALEZ ROSARIO	I48EC285844630	7	AN	89	186	EXT. I.B. PEDRO ALONSO MORGADO PATERNA DEL CAMPO	HUELVA
ALARCON PEREZ M. JOSE	I48ECO25317135	7	AN	89	188	I.B. CORTES DE LA FRONTERA	MALAGA
MEDINA BAENA SALVADOR	I48ECO52572940	7	AN	89	190	I.B. "LA JARA" VILLANUEVA DE CORDOBA	CORDOBA
LOPEZ CESPEDES JUAN CARLOS	I48ECO27497465	7	AN	89	192	INST. ENSEÑANZA SECUNDARIA N 2 CORDOBA	CORDOBA
MOLINA MARTINEZ BASILIA ROSA	I48ECO27256009	7	AN	89	194	'ROSA NAVARRO' OLULA DEL RIO	ALMERIA
NICOLAS FERRER DOLORES ALICIA	I48ECO27516524	7	AN	89	196	MANUEL REINA PUENTE GENIL	CORDOBA
HIDALGO DOBLADO FCA. PILAR	I48ECAN8950043	7	AN	89	198	I.B. ODIEL GIBRALEON	HUELVA
GOMEZ RIDRUEJO M. JOSE	I48ECO52256263	7	AN	89	200	ASTA REGIA JEREZ DE LA FRONTERA	CADIZ
GARCIA NAVARRO FRANCISCO JAVIER	I48ECAN2881231	7	AN	89	202	EXT. I.B. LA RABIDA PUNTA UMBRIA	HUELVA
DELGADO RUFIAN MARIA	I48EC780671227	7	AN	89	204	INCA GARCILASO MONTILLA	CORDOBA
CANO GUERVOS M. DEL PRADO	I48EC240217438	7	AN	89	206	INCA GARCILASO MONTILLA	CORDOBA
POZO JIMENEZ ANTONIA MARIA	I48EC310623497	7	AN	89	208	I.B.	CADIZ
MARTIN ORTEGA CARMELO	I48EC23D782925	7	AN	89	210	ARCOS DE LA FRONTERA 'TRAFALGAR'	CADIZ
SELFA SEQUERA M. DEL VALLE	I48EC280662968	7	AN	89	212	I.B. "DOÑANA" ALMONTE	HUELVA
PANTOJA MACIAS M. AUXILIADORA	I48ECAN2920024	7	AN	89	214	'SIDON' MEDINA SIDONIA	CADIZ
GUTIERREZ ALBARRAN M. DOLORES	I48ECO52271200	7	AN	89	216	SAN FERNANDO CONSTANTINA	SEVILLA
GARCIA LOPEZ M. DEL CARMEN	I48ECAN8840178	7	AN	89	218	ANDRES SEGOVIA VILLACARRILLO	JAEN
DELGADO TRONCOSO M. JOSE	I48EC750858882	7	AN	89	220	I.B. "CASTILLO DE MATRERA" VILLAMARTIN	CADIZ
MERGENTHALER MARQUEZ ESPERANZA	I48EC310219881	7	AN	89	222	EXT. I.B. TRAFALGAR VEJER DE LA FRONTERA	CADIZ
DELGADO GONZALEZ M. DEL MAR	I48EC240216279	7	AN	89	224	'ZAFRAMAGON' OLYERA	CADIZ
CARAVACA CARPIO CLAUDIA MARIA	I48ECAN8830228	7	AN	89	226	SANTOS ISASA MONTORO	CORDOBA
GUERRERO ARAGON DIEGO JESUS	I48ECAN5229064	7	AN	89	228	NTRA. SRA. DE LOS REMEDIOS UBRIQUE	CADIZ
GALAN SEGURA DIEGO	I48EC300490561	7	AN	89	230	I.B. N 2 LA LINEA DE LA CONCEPCION	CADIZ
VILLALOBOS BEATTY MERCEDES	I48EC310241846	7	AN	89	232	ISLA VERDE ALGECIRAS	CADIZ
PEÑA RIVAS FRANCISCO ANTO.	I48EC230782225	7	AN	89	234	I.B. N 3 ALGECIRAS	CADIZ
LEAL MUÑO ASUNCION	I48EC700154668	7	AN	89	236	EXT. I.B. SAN BLAS SANTA OLALLA DE CALA	HUELVA
VAZQUEZ ROMERO FRANCISCO	I48ECAN8850187	7	AN	89	238	I.B. CORTEGANA	HUELVA
ALONSO NIZA JOSE GABRIEL	I48EC280577224	7	AN	89	240	PADRE J. MIRABENT ISLA CRISTINA	HUELVA
MUÑOZ MUÑOZ ANA ISABEL	I48EC240204367	7	AN	89	242	ISLA VERDE ALGECIRAS	CADIZ
MELGUIZO PEREZ MARIA	I48ECAN8950060	7	AN	89	244	I.B. VALVERDE DEL CAMINO	HUELVA
BALLESTA RAMIREZ MANUEL	I48EC270451338	7	AN	89	246	CARDENAL MERINO SANTISTEBAN DEL PUERTO	JAEN
ACEITUNO BONOSO RAQUEL	I48ECAN882D369	7	AN	89	248	EXT. I.B. SIERRA DE SEGURA SILES	JAEN
PAYON BALLESTEROS MARIA PILAR	I48ECO24745984	7	AN	89	250	I.B. LOS BARRIOS	CADIZ
ASIN CASTELLON AURORA	I48ECNA8950012	7	AN	89	252	EXT. I.B. VAZQUEZ DIAZ DE NERVA MINAS DE RIOTINTO	HUELVA
MORENO DIAZ MARIA JESUS	I48ECO52242005	7	AN	89	254	I.B. CAZALLA DE LA SIERRA	SEVILLA
GUERRERO CALLE M. DOLORES	I48ECO1494D9D0	7	AN	89	256	'PROFESOR TIERNO GALVAN' LA RAMBLA	CORDOBA
ROLDAN MOLINA MIGUEL	I48ECAN2830101	7	AN	89	258	JUAN DE MENA BUJALANCE	CORDOBA
MOGUER FERNANDEZ CARMEN	I48ECO31844039	7	AN	89	260	EXT. I.B. C. MATRERA PRADO DEL REY	CADIZ
INIESTA GARCIA AMPARO DEL CORAL	I48ECO04564290	7	AN	89	262	VAZQUEZ DIAZ NERVA	HUELVA
BUZON CARRETERO M. DEL CARMEN	I48ECO28581075	7	AN	89	264	SAN BLAS ARACENA	HUELVA
RIVERO CACHINERO INMACULADA	I48ECO31632119	7	AN	89	266	PADRE JUAN RUIZ HINOJOSA DEL DUQUE	CORDOBA
CERQUELLA CARCAÑO FRANCISCO	I48ECO26440464	7	AN	89	268	I.B. JIMENA DE LA FRONTERA	CADIZ
RAMOS SANCHEZ MIGUEL	I48ECO30579786	7	AN	89	270	EXT. I.B. ZAFRAMAGON ALCALA DEL VALLE	CADIZ
GARCIA SIGLER MARIA DOLORES	I48ECO52300206	7	AN	89	272	EXT. I.B. "FCO. RODRIGUEZ MARIN EL SAUCEJO	SEVILLA
MARTINEZ RUIZ MARIA DEL ROCIO	I48ECO27295791	7	AN	89	274	VAZQUEZ DIAZ NERVA	HUELVA
GOMEZ-URDA SANCHEZ FCO. JAVIER	I48ECO75007156	7	AN	89	276	CARDENAL MERINO SANTISTEBAN DEL PUERTO	JAEN
ALBAÑIR ALBALA INMACULADA	I48ECO34000703	7	AN	89	278	JUAN DE MENA BUJALANCE	CORDOBA

APELLIDOS Y NOMBRE	N. R. P.	APAR TADO	COMU- NIDAD	AÑO OPO.	NUMERO ORDEN.	DENOMINACION/LOCALIDAD CENTRO	PROVINCIA
DE VEGA REDONDO AMPARO	I48ECAN8550155	7	AN	89	280	I.B. 'DEL ANDEVALO'	HUELVA
MÓSCOSO VAZQUEZ MATEO	I48EC025574108	7	AN	89	282	I.B. 'DEL ANDEVALO'	HUELVA
FERNANDEZ OLMO JUAN CARLOS	I48EC030508931	7	AN	89	284	I.B. ALTO GUADIATO	CORDOBA
CARRASCO VERDEJO PRESENTACION	I48EC025315200	7	AN	89	286	PEÑARROYA PUEBLONUEVO	CORDOBA
GARCIA ROMERO MARIA DEL MAR	I48EC027517740	7	AN	89	288	I.B. ALTO GUADIATO	CORDOBA
RUBIO CARA MARTA	I48EC310247593	7	AN	89	290	EXT. I.B. SIERRA DE SEGURA	JAEN
HEREDIA LOZANO ALBERTO JORGE	I48EC031841883	7	AN	89	292	CORTIJOS NUEVOS	HUELVA
HERNANDEZ HERRERA ELVIRA	I48EC030508411	7	AN	89	294	I.B. CORTEGANA	HUELVA
PALMA PALOMINO M. ANGELES	I48ECAN8850170	7	AN	89	296	EXT. I.B. VAZQUEZ DIAZ DE NERVA	HUELVA
MARCOS SANCHEZ ANA MARIA	I48EC052572283	7	AN	89	298	MINAS DE RIOTINTO	CORDOBA
LEON FERNANDEZ CARMEN	I48EC024171252	7	AN	89	300	'LOS PEDROCHES'	CORDOBA
MORON MORILLO M. TERESA	I48ECAN8860239	7	AN	89	302	POZOBLANCO	CORDOBA
						'LOS PEDROCHES'	CORDOBA
						POZOBLANCO	CORDOBA
						'LOS PEDROCHES'	CORDOBA
						POZOBLANCO	CORDOBA
						I.B. ALTO GUADIATO	CORDOBA
						PEÑARROYA PUEBLONUEVO	CORDOBA
DISCIPLINA: MUSICA							
MARTINEZ PEREZ CELIA	I48EC024120402	7	AN	89	2	GIMENEZ DE QUESADA	GRANADA
DIEZ MARTINEZ MARCELINO	I48EC009644676	7	AN	89	4	SANTAFE	CADIZ
SERRANO VIDA MONTSERRAT	I48EC052360215	7	AN	89	6	EXT. I.B. RAFAEL ALBERTI	CADIZ
VELA RUIZ M. DEL CARMEN	I48EC024091644	7	AN	89	8	CADIZ	SEVILLA
GARCIA TUNEZ VICTORIA EUGENIA	I48EC024153063	7	AN	89	10	I.B. N 23 (C/ UROUIZA)	SEVILLA
MORENO NAVARRO PEDRO	I48EC028519584	7	AN	89	12	SEVILLA	GRANADA
ESPADAFOR RODRIGUEZ M. BELEN	I48EC024199256	7	AN	89	14	PADRE POVEDA	GRANADA
HERNANDEZ FUENTES ALFONSO LUIS	I48EC028573999	7	AN	89	16	GUAOIX	JAEN
DIAZ VALERA CARMEN	I48EC240843286	7	AN	89	18	JABALCUZ	JAEN
CASALS PEREZ-CABALLERO SOLEDAD	I48ECAN8880477	7	AN	89	20	JAEN	SEVILLA
QUIROS CASTILLO MARIA DOLORES	I48EC028872471	7	AN	89	22	'JOAQUIN TURINA'	SEVILLA
GARCIA LASTRA SUSANA	I48EC009367650	7	AN	89	24	SEVILLA	ALMERIA
MOLTO CASTILLO MARIA CARMEN	I48EC019992024	7	AN	89	26	ALBORAN	ALMERIA
SOLAR RODRIGUEZ ANA GRACIA	I48EC010834490	7	AN	89	28	ALMERIA	SEVILLA
PALMER MORATO MAGDALENA	I48EC040236319	7	AN	89	30	VIRGEN DEL CASTILLO	SEVILLA
						LEBRIJA	SEVILLA
						I.B. "LITORAL"	MALAGA
						MALAGA	MALAGA
						LUCA DE TENA	SEVILLA
						SEVILLA	SEVILLA
						I.B. N 24 (CIUDAD JARDIN)	SEVILLA
						SEVILLA	SEVILLA
						BDA. BELLAVISTA	SEVILLA
						SEVILLA	SEVILLA
						I.B. N 25 (BDA. LOS PRINCIPIES)	SEVILLA
						SEVILLA	SEVILLA
						I.B. "SANTO DOMINGO"	CADIZ
						PUERTO DE STA. MARIA	CADIZ
						AURINGIS	JAEN
						JAEN	JAEN
DISCIPLINA: EDUCACION FISICA							
TRIGUEROS CERVANTES M. CARMEN	I48EC027449042	7	AN	89	2	EMILIO MUÑOZ FERNANDEZ	GRANADA
CAMACHO SANCHEZ-GIL RUBEN	I48EC070706475	7	AN	89	4	COGOLLOS VEGA	GRANADA
MISAS GENTO ISIDRO	I48EC030506549	7	AN	89	6	I.B. N 16 (PORTADA ALTA)	MALAGA
MEDINA CASAUBON JESUS	I48EC024213132	7	AN	89	8	MALAGA	MALAGA
DE MARCO PEREZ JOSE MARIA	I48EC028696598	7	AN	89	10	'TRAFALGAR'	CADIZ
SANCHIS RAMIREZ JOSE PASCUAL	I48EC027858738	7	AN	89	12	BARBATE	CADIZ
RAMOS GARCIA ANTONIO	I48EC250313531	7	AN	89	14	ALONSO CANO	GRANADA
LEON DELGADO ANGEL FLORIAN	I48EC020421889	7	AN	89	16	DURCAL	GRANADA
MORCAS HERGUEDAS JOSE MANUEL	I48EC034000281	7	AN	89	18	RODRIGO CARO	SEVILLA
MANZANO MORENO J. IGNACIO	I48EC028336856	7	AN	89	20	CORIA DEL RIO	SEVILLA
CASMIRO ANDUJAR ANTONIO JESUS	I48EC027502016	7	AN	89	22	I.B. N 24 (CIUDAD JARDIN)	SEVILLA
MASERO SUAREZ LUIS	I48EC028687617	7	AN	89	24	SEVILLA	SEVILLA
SALAZAR ALONSD SANTIAGO	I48EC025071911	7	AN	89	26	PINTOR JOSE M. FDEZ.	MALAGA
BLANCO GUERRERO LAURA	I48EC052540639	7	AN	89	28	ANTEQUERA	MALAGA
PEREZ JORGE JOSE ANTONIO	I48ECAN8830097	7	AN	89	30	ANTIGUA SEXI	MALAGA
ORTEGA MARTINEZ PEDRO ANTONIO	I48EC025102274	7	AN	89	32	ALMUÑECAR	MALAGA
SAENZ-LOPEZ BURJUEL PEDRO	I48ECAN8950087	7	AN	89	34	INST. ENSEÑANZA SECUN. BUP N 1	CORDOBA
TRUEBA SANCHEZ JUAN CARLOS	I48EC052750303	7	AN	89	36	CORDOBA	CORDOBA
OLMOS RUIZ FCO. JAVIER	I48EC024205878	7	AN	89	38	VELAZQUEZ	SEVILLA
MARTINEZ FIGUEROA MIGUEL ANGEL	I48EC024892154	7	AN	89	40	SEVILLA	SEVILLA
HERREROS TAMAYO ANTONIO	I48EC024870078	7	AN	89	42	'AL-ANDALLUS'	ALMERIA
						ALMERIA	ALMERIA
						MATEO ALEMAN	SEVILLA
						SAN JUAN AZNALFARACHE	SEVILLA
						VICENTE ESPINEL	SEVILLA
						MALAGA	MALAGA
						CANOVAS DEL CASTILLO	MALAGA
						MALAGA	MALAGA
						INST. ENSEÑANZA SECUNDARIA N 2	CORDOBA
						CORDOBA	CORDOBA
						BARRIADA HJELIN	MALAGA
						MALAGA	MALAGA
						DIEGO DE GUZMAN Y QUESADA	HUELVA
						HUELVA	HUELVA
						I.B.	SEVILLA
						CASTILLEJA DE LA CUESTA	SEVILLA
						LUIS BARAHONA DE SOTO	MALAGA
						ARCHIDONA	MALAGA
						I.B.	MALAGA
						RINCON DE LA VICTORIA	MALAGA
						I.B. N 2	MALAGA
						VELEZ-MALAGA	MALAGA

APELLIDOS Y NOMBRE	N. R. P.	APARTADO	COMUNIDAD	AÑO OPO.	NUMERO ORDEN.	DENOMINACION/LOCALIDAD CENTRO	PROVINCIA
DEL PINO Y PINO M. JULIA	I48EC024203193	7	AN	89	44	ALHADRA ALMERIA	ALMERIA
MUÑOZ AGUILERA MARTA	I48EC025317251	7	AN	89	46	I.B. "RIO VERDE" MARBELLA	MALAGA
ALCAYDE DIAZ-PAZ MONICA	I48EC027294883	7	AN	89	48	"JOAQUIN TURINA" SEVILLA	SEVILLA
CHAVES MOYANO FCO. JAVIER	I48EC023750151	7	AN	89	50	I.B. EL EJIDO	ALMERIA

ANEXO IV

CONCURSO DE TRASLADOS DE PERSONAL DOCENTE DE INSTITUTOS DE BACHILLERATO

RELACION DEFINITIVA DE P. AGREGADOS CON DESTINO PROVISIONAL PROCEDENTES DE OPOSICIONES ANTERIORES A 1984 QUE QUEDAN EN EXPECTATIVA DE DESTINO DEFINITIVO EN LA COMUNIDAD AUTONOMA DE ANDALUCIA, CLASIFICADOS POR ORDEN DE RESOLUCION

APELLIDOS Y NOMBRE	N. R. P.	APARTADO	AÑO	ORDEN
DISCIPLINA: FRANCES				
PEREZ AYUSO MANUEL	A48EC000037119	6	83	192
QUIJANO VALLEJO DOLORES	A48EC000037122	6	83	195
VALLE PEREZ MARGARITA	A48EC000037123	6	83	196
OLMEDO FERNANDEZ M. DEL CARMEN	A48EC000037126	6	83	199
CARRASCO IDANEZ PEDRO	A48EC000037129	6	83	202
NAVARRETE NAVARRO M. CARMEN	A48EC000037132	6	83	205

ANEXO V

CONCURSO DE TRASLADOS DE PERSONAL DOCENTE DE INSTITUTOS DE BACHILLERATO

RELACION DEFINITIVA DE P. AGREGADOS CON DESTINO PROVISIONAL PROCEDENTES DE OPOSICIONES DE 1984 Y POSTERIORES QUE QUEDAN EN EXPECTATIVA DE DESTINO DEFINITIVO EN LA COMUNIDAD AUTONOMA DE ANDALUCIA, CLASIFICADOS POR ORDEN DE RESOLUCION

APELLIDOS Y NOMBRE	N. R. P.	APARTADO	AÑO	ORDEN
DISCIPLINA: FILOSOFIA				
CABELLO FAJARDO SILVIA	148EC024208916	7	89	112
CORTES SOLANO ANTONIA JESUS	148EC062560872	7	89	114
RODRIGUEZ ESTACIO CARLOS	148EC02728261	7	89	116
ALMECIA FERNANDEZ ENCARNACION	148EC024183006	7	89	118
USERO VILCHEZ ANTONIO	148EC008916760	7	89	120
ANGEL ROSA MIGUEL	148EC028568902	7	89	122
MARTIN TORRES JESUS	148EC024203840	7	89	124
AGUILAR LISO IRENE	148EC028718398	7	89	126
HERNANDEZ GARCIA EDUARDO	148EC003978049	7	89	128
MORENO MUÑOZ MANUEL MIGUEL	148EC024207595	7	89	130
RODRIGUEZ TIGORAS BEGONA	148EC025104844	7	89	132
VERDEJO ALONSO RAFAEL	148EC027247322	7	89	134
GONZALEZ RUBIO MOISES	148EC074627108	7	89	136
VILLAR LINA M. DOLORES	148EC034040802	7	89	138
GARCIA JIMENEZ ARACELI	148EC0306504819	7	89	140
JAREN GARCIA FRANCISCO	148EC007595981	7	89	142
GARCIA LOPEZ RAFAEL	148EC062530203	7	89	144
MONTILLA PEREZ MILAGROS	148EC025989214	7	89	146
DISCIPLINA: GRIEGO				
SANTOS GARCIA M. EMILIA	148EC024197592	7	89	48
RODRIGUEZ DE LA ROSA EDUARDO	148ECAN9269584	7	89	50
ASCUNCE GARDI M. INMACULADA	148EC018199932	7	89	52
SANCHO RUIZ M. CARMEN	148ECAN2840117	7	89	54
DIAZ REDONDO INMACULADA	148EC050807022	7	89	56
RUIZ VIZCAYA CARMEN	148ECAN8950086	7	89	58
MARQUEZ MARISCAL AUXILIADORA	148EC031334159	7	89	60
BENJUMEA PULIDO MIGUEL ANGEL	148EC075420737	7	89	62
ALONSO ROMAN BEGONA	148EC011734426	7	89	64
LUMBRERAS HERNANDEZ M. DEL ROSARIO	148EC006544595	7	89	66
PEREZ LOPEZ M. EMILIA	148EC007538837	7	89	68
GERENTE AJINA ROSARIO	148ECAN8950037	7	89	70
CRESPO ARCE MARTA	148EC002871674	7	89	72
SANZ MUÑOZ ANTONIA	148ECAN8950089	7	89	74
TORAL OLIVARES JUAN	148EC028462645	7	89	76
URBIZU CARDO ANAZAZU	148EC019096483	7	89	78
PEREZ GALLEGO INMACULADA	148EC062520600	7	89	80
CARO CASTRO ROSARIO	148EC074624464	7	89	82
GONZALEZ MARTINEZ LUIS	148ECAN2960067	7	89	84
INFANTES ORTIZ BASILIO	148EC028536396	7	89	86
VEREGAS CORBAÑO HIPOLITA	148EC008814693	7	89	88
GUTIERREZ CILLAN M. SONSULES	148EC008292261	7	89	90
CASTILLO GARCIA OBDULTA	148EC024209680	7	89	92
MUNDOYERRO MUNIZ M. DEL VALLE	148EC028583937	7	89	94
CUENCA LOPEZ JULIO CARLOS	148EC028461112	7	89	96
LOPEZ-MAESTRE RUIZ JESUS FERNANDO	148EC006462286	7	89	98
JIMENEZ SERRANO M. JESUS	148EC025989639	7	89	100
DISCIPLINA: LATIN				
CORTES LORENTE MIGUEL ANGEL	148ECAN8950027	7	89	52
GARCIA MORALES M. ANGUSTIAS	148EC024198048	7	89	54
MARTINEZ-PAIS LOSCITALES FELICIDAD	148EC027282855	7	89	56
HIDALGO GARCIA REQUEDIOS	148EC062512306	7	89	58
GOMEZ TRASSIERRA JOSE ANTONIO	148EC074623793	7	89	60
SANCHEZ VELASCO FERNANDO	148EC030489423	7	89	62

APELLIDOS Y NOMBRE	N. R. P.	APARTADO	AÑO	ORDEN
CLAVERO FARRE FRANCISCO	148EC025046034	7	89	64
MARTIN CHAVES ANTONIO MANUEL	148EC024194644	7	89	66
LORENZO GONZALEZ JUAN CARLOS	148EC030280272	7	89	68
MONTEROSSO PEÑA ALBERTO MANUEL	148EC030601305	7	89	70
RUELA GUERRERO MANUEL	148EC028708261	7	89	72
RAMIREZ GARCIA PATRICIO JUAN	148EC031117285	7	89	74
GONZALEZ AMADOR ANTONIO	148EC024299685	7	89	76
GARRIDO LAGUNA BONOSO	148EC025983232	7	89	78
FLORES RAMIREZ CRISTOBAL	148EC025079391	7	89	80
MACIAS VILLALBOS CRISTOBAL	148EC025065273	7	89	82
RIVERA ANTUNEZ FCO. JAVIER	148EC062271503	7	89	84
PEREZ GALVEZ IGNACIO	148EC062271923	7	89	86
VERDUGO ALVEZ JUAN JOSE	148ECAN8950095	7	89	88
PEHEZ OMIL FRANCISCA	148EC031647515	7	89	90
SANMARTIN RAMIL ROSA ELVIRA	148EC032869216	7	89	92
DIAZ HINESTROSA MANUEL TOMAS	148EC029178452	7	89	94
BERNALTE CALLE ANTONIO MANUEL	148EC028853246	7	89	96
LLONA COLINO M. CASTILDA	148EC009750606	7	89	98
SALAS SANCHEZ JESUS	148EC028864634	7	89	100
GAMEZ MARQUEZ M. PILAR	148EC260468323	7	89	102
CASTRO NAVAS JOAQUIN	148EC080127952	7	89	104
NIETO MORA MARIA CARMEN	S48EC006542838	7	89	106
BRIOSO CORNEJO M. CRISTINA	148EC028583434	7	89	108
CANTUDO CANTAREO ANTONIO LUIS	148EC0629540273	7	89	110
BONHORNQUEZ CARO ANA MARIA	148EC075408768	7	89	112
VARGAS ALANIS M. ANGELES	148EC028528272	7	89	114
BOZA BONILLA JUANA	148EC031241364	7	89	116
ESCRIBANO GARRIDO MANUEL	148EC016017971	7	89	118
MARTIN CHIVITE ALICIA	148EC023226894	7	89	120
RIDAO GARCIA TRINIDAD	148EC062542075	7	89	122
DELMAS MARTOS FCO. JAVIER	148EC020249553	7	89	124
MORATA GARCIA DE LA PUERTA M. DEL MAR	148EC031629306	7	89	126
IZQUIERDO MARTINEZ JOSE MARIA	148EC031641579	7	89	128
SANCHEZ OUIROS FCO. JAVIER	148EC025081859	7	89	130
RUIZ ENRIQUETE M. ASUNCION	148ECAN8950072	7	89	132
PASTOR MORALES M. JOSE	148ECAN8950001	7	89	134
ESPINOSA DE LOS MONTEROS NOVO JESUS MIGUEL	148ECAN8950003	7	89	136
BEUMNIE GARCIA ISMAEL	148EC024197906	7	89	138
OLVEIRA IGLESIAS RAQUEL	148EC028724589	7	89	140
SOTOMAYOR SATRAGO FERNANDO LUIS	148EC750634361	7	89	142
PARDU NAVARRO JOSE	148EC024198851	7	89	144
DIEZ MOLPECERES M. DOLORES	148EC250320710	7	89	146
DISCIPLINA: LENGUA Y LITERATURA ESPAÑOLA				
CERVILLA GUALDA ANTONIO	148ECAN8820060	7	88	210
GOMEZ-SALVADO SANCHEZ MONICA	148ECAN8890340	7	88	212
AGUILAR JURADO JOSE	148ECAN2820047	7	88	214
ALONSO ALCARAZ ROSARIO	148EC750213549	7	88	216
BADIA LLORENS ALICIA	148ECAN8850030	7	88	218
GARCIA GARCIA M. DOLORES	148ECAN8820062	7	88	220
PARDY MORREALE M. GABRIELA	148ECAN8803085	7	88	222
MARTINEZ GARCIA JUAN JOSE	148ECAN8820040	7	88	224
ORTEGA TRIZO FERNANDO	148ECAN8850003	7	88	226
PEREZ DUESTA MARIA	148ECAN8820063	7	88	228
GASTON BARREMO M. DOLORES	148EC028661343	7	88	230
FALCON NAVIALA ESPERANZA	1771264235	7	88	232
CONDÉ CALVO CARLOS	148EC007839122	7	88	234
GONZALEZ FERNANDEZ ANTONIO	148EC024083826	7	88	236
ARENAS GAVILAN FRANCISCA	148ECAN8830032	7	88	238
GALLEGO FERNANDEZ CARMEN	148ECAN8820065	7	88	240
PABLOS PADRON JAVIER	148ECAN8820049	7	88	242
ORTEGA RODRIGUEZ FCO. FERNANDO	A48EC074502777	7	88	244
RODRIGUEZ CESAR JESUS	148EC027208696	7	88	246
PEREZ MONTERO RAMON	148ECAN8850035	7	88	248
RICO GARCIA JOSE MANUEL	148ECAN8850036	7	88	250
SANCHEZ GOMEZ NEMESIA	148EC029763805	7	88	252

APELLIDOS Y NOMBRE	N. R. P.	APARTADO	AÑO	ORDEN
TARANILLA ALONSO JESUS RAMON	133ECAN820032	7	88	254
IGLESIAS CANAS FRANCISCO	133ECAN880690	7	88	256
PEREZ REINA JUANA	133ECAN880733	7	88	258
RECIO MIR ANA	133ECAN8880739	7	88	260
PUCHE ALCAIDE ANTONIO	148ECAN8860087	7	88	262
LUENGO ALBUQUERQUE M. NIEVES	148EC006906453	7	88	264
RODRIGUEZ FRONTALBA CESAR	133ECAN8880746	7	88	266
VILLANUEVA HIDALGO JOSE CARLOS	148EC024168594	7	88	268
JURADO PINO M. DEL CARMEN	133ECAN8880693	7	88	270
SANCHEZ MARTINEZ M. MAGDALENA	A48EC026462270	7	88	272
PINA RUIZ FOL. JOSE	A48EC025872156	7	88	274
BENAVENTE MACIAS MARIANO	133ECAN8880685	7	88	276
MESA GALLARDO JOSE MANUEL	A48EC250720245	7	88	278
VINUELAS CABRERA RICARDO	148EC284641630	7	88	280
IBANEZ CEPEDA LUIS ENRIQUE	148EC025971363	7	88	282
TABORDA VINALVA EDUARDO JESUS	148EC073152941	7	88	284
LAFARGA ELBOJ BERTA	133ECAN8820010	7	88	286
LARA MADUENO ISABEL	133ECAN88806894	7	88	288
SANTOS MORILLO ANTONIO	133ECAN8880764	7	88	290
COLOMO CAMARA ELIAS	148EC025985950	7	88	292
CONEJO SORTA ILOFONSO	2531538102	7	88	294
VALDELLIOS LOZANO LUCIA	148ECAN8880434	7	88	296
FERNANDEZ LA TORRE M. DEL MAR	148EC024213932	7	88	298
JURADO GOMEZ CARMEN	148EC027995264	7	88	300
BENICIO NIETO MARIO J.	148EC031647662	7	88	302
LOPEZ MATEOS M. JOSE	148EC025572347	7	88	304
ORTIGOSA BUENO FRANCISCO	148EC140099889	7	88	306
ARMENOL BUTRON DE MUJICA JESUS MARIA	148EC028464857	7	88	308
GUTIERREZ GALAN M. LUISA	148EC007835829	7	88	310
SANTOS SANCHEZ ANA	148EC007850631	7	88	312
HIDALGO FERNANDEZ FERNANDO	148EC028576380	7	88	314
ANDUJAR ALMASA JOSE MANUEL	148EC027502608	7	88	316
MOTOS DELGADO FRANCISCO	148ECAN8950058	7	88	318
BONFIN FAURA MARCOS ANDRES	148EC078030653	7	88	320
LUNA FERNANDEZ REMEDIOS	148EC028544513	7	88	322
AGUIRRE MOLINA M. BELEN	148EC025974080	7	88	324
CUADRADO GARCIA M. ROSARIO	148EC007850195	7	88	326
MOCHINO SANCHEZ M. DE LA CRUZ	148EC024115259	7	88	328
SANCHEZ MASCUANO M. DOLORES	148EC0064642413	7	88	330
SANCHEZ BALLESTEROS M. CARMEN	148EC025063556	7	88	332
CAPEL MUÑOZ M. JOSE	148EC031230803	7	88	334
MORENO VARON FRANCISCO	148EC024173909	7	88	336
OCEDA OCAÑA M. JOSE	148EC030489401	7	88	338
MARTINEZ ANGLIS SERAFINA	148EC026464854	7	88	340
AGUILAR PEREZ LORENZO	148EC030426065	7	88	342
RAMIREZ GARCIA ANTONIO	148EC025894085	7	88	344
PEREZ GARCIA NORBERTO	148EC0004603195	7	88	346
CANEDA BARON M. ISABEL	148ECAN2920041	7	88	348
ORTIZ ALBERA M. TERESA	148EC075402479	7	88	350
JAENES PORTERO EDUARDO	148ECAN8950068	7	88	352
MONTILLA MARTOS ANGEL LUIS	148EC025075431	7	88	354
GONZALEZ CALLEJAS CARLOS	148EC011788890	7	88	356
MATA BAUTISTA NICOLAS	148EC062530030	7	88	358
ARIAS FERNANDEZ M. OFELIA	148EC025922873	7	88	360
SANCHEZ GARCIA MANUELA	148EC007860442	7	88	362
LADRON DE GIEVARA GIL M. CARMEN	148EC025106251	7	88	364
POZO LLORENTE GEORGINA	148EC024193956	7	88	366
RAMIREZ AGUILERA PABLO	148EC080122491	7	88	368
ORTIZ PORTEROS MANUEL	148EC009739875	7	88	370
NOJUELA VELASCO MARIA	145EC027450611	7	88	372
BONILLA REY MARGARITA	148ECAN8950017	7	88	374
JIMENEZ FRIAZA MANUEL	148EC075386037	7	88	376
JIMENEZ MARTIN M. DOLORES	148EC034030556	7	88	378
PEREZ DELGADO MIGUEL	148EC011793102	7	88	380
ZAMORA PEREZ ELISA CONSTANZA	148EC027432975	7	88	382
JIMENEZ VILCHEZ M. TERESA	148EC024203364	7	88	384
PINTO ROALES ANA MARIA	148ECAN8950077	7	89	388
GONZALEZ ALVAREZ AIDA	148EC031238629	7	89	390
REAL FERNANDEZ AMALIA MARIA	148EC075535188	7	89	392
DE LA VEGA CARMEN	148EC029782718	7	89	394
MARTIN LOBO JOSE LUIS	148EC028462676	7	89	396
JURADO VARGO ENRIQUETA	148EC080130440	7	89	398
CORTES NISA REGINO	148EC080035602	7	89	400
VEGA MUÑOZ CONCEPCION	148EC024199259	7	89	402
LOPEZ JOYA CARMEN	148EC027496199	7	89	404
MIRANDA ESCORIZA JOSE CARMELO	148EC004848066	7	89	406
CORRIENTE CORDEIRO JESUS MANUEL	148EC028471201	7	89	408
ONIEVA FERNANDEZ JESUS MANUEL	148EC029079561	7	89	410
FUENTES SORTIANO M. DOLORES	148EC021979671	7	89	412
GARCIA HERRERA FRANCISCO	148ECAN8950035	7	89	414
SAEZ DURAN JUAN ANTONIO	148EC031637051	7	89	416
DE LA BLANCA BARRIOS SOLEDAD	148EC028466508	7	89	418
ARCOA PEREZ JOSE	148EC080119750	7	89	420
MATEO RUIZ JOSE JAVIER DE	148EC170152742	7	89	422
QUINTANA TELLO M. BELEN	148ECAN8950079	7	89	424
TRO PALOMO MARGARITA	148EC25090825	7	89	426
DOMINGUEZ GARCIA M. BELEN	148EC520516396	7	89	428
VEGA MOHEDANO MANUEL	148EC300495645	7	89	430
HACHA SOTO ELIAS	148EC290432486	7	89	432
RODRIGUEZ SOLERA ROSA	148EC310328902	7	89	434
MARTINEZ REDE MODESTO RUBEN	148EC270668243	7	89	436
MUÑOZ ANDRADE ROSARIO	148ECAN8950064	7	89	438
CALVO ALMENA MOISES	148ECAN2950001	7	89	440
RODRIGUEZ GARCIA M. PANZANO GENEROSO	148EC380004364	7	89	442
GUTIERREZ SOTO M. SANDRO	148EC240207853	7	89	444
PEREA FRIAS JUAN MANUEL	148ECAN8950073	7	89	446
LOPEZ LOPEZ LEOCRUCIA	148EC300469979	7	89	448
MEDINA RODRIGUEZ HILARIO GREGORIO	148EC420805639	7	89	450
REINON FERNANDEZ ENCARNACION	148EC002247259	7	89	452
REJONA MORALES TERESA DE JESUS	148EC002857861	7	89	454
VALENZUELA AGUILERA RAFAELA	148EC002531041	7	89	456
DE LOS SANTOS BRAVO M. DEL CARMEN	148EC02865730	7	89	458
MEGIAS PALOMARES MAGDALENA	148EC024208385	7	89	460
TEVA ORTEGA M. ELENA	148EC025897947	7	89	462
MARTIN ALVAREZ MERCEDES	148ECAN8950052	7	89	464
BAENA CORDOBA MAGDALENA	148ECAN8950019	7	89	466
PEREZ CALDERON JOSE MARIA	148EC028446503	7	89	468
GARCIA MUÑOZ TRINIDAD	148EC026466545	7	89	470
TRONCOSO GARCIA M. INMACULADA	148EC030605098	7	89	472
SANCHEZ GARCIA-REDONDO MARIA ANTONIA	148EC025087817	7	89	474
IGLESIAS PAVON RAFAEL ANGEL	148EC030608869	7	89	476
REINA BAUTISTA M. CRISTINA	148EC030625374	7	89	478
GOMEZ CASERO M. ISABEL	148EC025318250	7	89	480
GARCIA SERRANO ESPERANZA	148EC024176991	7	89	482
CASTILLO ROMERO M. ISABEL	148EC024187751	7	89	484
CLARES CORONADO ANA ISABEL	148EC052513423	7	89	486
PRADOS MONTAÑO M. DOLORES	148EC028683095	7	89	488
BORJA ETAYO CAMILA	148EC018209148	7	89	490
GONZALEZ VEGA M. ELENA	148EC025701554	7	89	492
CARRIO VALDES-HEVIA ANA MARIA	148EC029477684	7	89	494
GONZALEZ-SERNA SANCHEZ JOSE MARIA	148EC027299292	7	89	496
DISCIPLINA: GEOGRAFIA E HISTORIA				
TRENCO PITARCH JOSE JAVIER	148ECAN8850043	7	88	174
RUIZ DE LUNA PLANCHELO JUAN	148ECAN0888414	7	88	176
PONCE ALBERCA JULIO	148EC028702098	7	88	178
MONTERO VITORRES JESUS	148EC031631051	7	89	180
RUIZ DOMINGUEZ JUAN ANTONIO	148EC028691785	7	89	182
LOBA CARDENAS JESUS JAVIER	148EC027300753	7	89	184
MARTINEZ SAN JOSE M. LUIS	148EC009285035	7	89	186
LUNA ROMERO FRANCISCO	148EC070734110	7	89	188

APELLIDOS Y NOMBRE	N. R. P.	APARTADO	AÑO	ORDEN
DOMENECH LINERO RAMON	148EC028472966	7	89	190
LEGAZ GARCIA ANA	148EC027943452	7	89	192
GARCIA GUILLÉN BARTOLOME	148EC00747520396	7	89	194
SAMPEDRO TALLADAN MARIA DE LOS ANGELES	148EC0079303096	7	89	195
OCANA TORRES MARIO LUIS	148EC0031817555	7	89	198
ROBLES SANCHEZ FRANCISCA	148EC027516007	7	89	200
VILLALBOS CASANOVA ALFONSO	148EC024903760	7	89	202
MOTA ESPINA M. PILAR	148EC024211560	7	89	204
ROMERO FUENTES MARIA JOSE	148EC027290475	7	89	206
MARQUEZ ORTEGA JUAN	148EC075858491	7	89	208
MARTINEZ MARTINEZ FRANCISCO	148EC0242388546	7	89	210
IRIGARAY ARRIETA JOSE JAVIER	148EC015924173	7	89	212
VIDAL JIMENEZ RAFAEL	148EC0300493934	7	89	214
QUADRADO MARTIN LUIS BLAS	148EC028705838	7	89	216
PACHECO ALVAREZ ROSA MARIA	148EC0100684310	7	89	218
MARTINEZ QUESADA GABRIEL	148EC026424769	7	89	220
MENDOZA PONCE MANUEL	148ECAN8950061	7	89	222
JIMENEZ RODRIGO CONCEPCION	148EC018545757	7	89	224
MARTINEZ CRIADO JAVIER	148EC022536362	7	89	226
MARTINEZ ORTI ENRIQUE	148EC073541179	7	89	228
HERRERA MARTIN M. NIEVES	148EC028704229	7	89	230
PEÑA GONZALEZ MARIA BELEN	AABEC024205418	7	89	232
REGUILLO GARCIA JOSE FRANCISCO	148EC005627991	7	89	234
MORGA JUBERA ORLANDO	148EC028855309	7	89	236
MORENO GARCIA ANTONIO J.	148EC024815098	7	89	238
FERNANDEZ BULETE VIRGILIO	148EC028442820	7	89	240
CARRASCO MUNOZ MARIA REYES	148EC028703449	7	89	242
GARCIA ALFONSO EDUARDO MANUEL	148EC025088033	7	89	244
PARRA BLAS MARIA WILAGROS	148EC009278041	7	89	246
CASTILLA SEGURA JOSE	148EC024297355	7	89	248
HERNANDEZ MANCHA RAFAEL	148EC028577675	7	89	250
ORTEGA ANQUITA JUAN	148EC025929936	7	89	252
RUIZ CANETE MANUEL	148EC250082095	7	89	254
PEREZ GALLEGO MANUEL	148EC030044248	7	89	256
FERNANDEZ MAYO MANUELA	148EC031227733	7	89	258
ALONSO SILLIO MARGARITA	148EC012352399	7	89	260
PALMERO FERNANDEZ MARIA TERESA	148EC006385978	7	89	262
BOLUFER VICIOSO ANDRES	148EC031825318	7	89	264
RELINQUE DOMINGUEZ M. CARMEN	248SAN3121720	7	89	266
SANCHEZ RODRIGO JOSE IGNACIO	148EC024162450	7	89	268
GARCIA DEL CAMPO MIGUEL ANGEL	148EC012368432	7	89	270
CARO QUESADA M. JOSEFA	148EC075409584	7	89	272
LARA JIMENEZ JOSE CARLOS	148EC052503329	7	89	274
AVILES GONZALEZ ALFREDO	148EC028703697	7	89	276
SAURA MEROÑO ELEUTERIO JESUS	148EC022952052	7	89	278
SANCHEZ FERNANDEZ ANTONIO	148EC031309100	7	89	280
MARTIN GOMEZ PABLO	148EC025068842	7	89	282
HERRERA VIDAL ANTONIA	148EC034062110	7	89	284
APONTE MARTIN ANGEL	148EC025983162	7	89	286
JIMENEZ SERRANO CECILIO	148EC025982031	7	89	288
MARTIN ROMERO JOSE LUIS	148EC029534405	7	89	290
LARA RODENAS JUAN CARLOS DE	148ECAN8950048	7	89	292
CANO ALDARAZ ANTONIO JOSE	148EC030508734	7	89	294
CERRATO FERNANDEZ JESUS	148EC008697234	7	89	296
MARTINEZ PLAZA MANUEL	148ECAN8950055	7	89	298
SANCHEZ RAYA MARIA JESUS	148EC030484971	7	89	300
FERNANDEZ HERNANDO GEMA	148EC060703641	7	89	302
MALDONADO GARCIA JUAN PABLO	148EC024214837	7	89	304
GARCIA GONZALEZ ARTURO	148EC024203746	7	89	306
CERRILLO SANTOS MARIA	148EC031833242	7	89	308
CAMPOS PERALES JOAQUIN	148EC073547249	7	89	310
BARRAGAN GOMEZ-CORONADO JOSE ANTONIO	148EC009151305	7	89	312
GARCIA MARTIN ELENA	148EC029077897	7	89	314
WENZEL ZAPATA GUILLERMO	148EC062572427	7	89	316
CARDENAS PONCE PEDRO ANTONIO	148EC030620054	7	89	318
VELEZ RAMOS MIGUEL VICENTE	148EC027294433	7	89	320
	148EC013753934	7	89	322
PROS WANI ROSA MARIA	148EC040911583	7	89	324
RUIZ CANESTRO FRANCISCO RAMON	148EC025563518	7	89	326
FUENTES SANCHEZ JULIO MIGUEL	148EC006986447	7	89	328
BELMONTÉ CAMBELL ELISA	148EC031187125	7	89	330
MARTINEZ MORENO PILAR CAMINO	148EC027271568	7	89	332
NAVARRO LOPEZ ANTONIO	148EC030476727	7	89	334
CHIKENKO RITSCO RAQUEL	148ECAN8950026	7	89	336
CEVIDANES LARA MARIA JOSE	148EC024174228	7	89	338
PASTOR LASO LUIS CARLOS	148EC012732243	7	89	340
EGIDO FONCON CIPRIANO	148EC006988444	7	89	342
MANJON-CABEZA CRUZ LUISA	148EC028077523	7	89	344
REYES RUIZ ISABEL	148EC310208653	7	89	346
RODRIGUEZ GONZALEZ FERNANDO	148EC024283636	7	89	348
ZAMORA MADUENO RAFAEL	148EC030440305	7	89	350
CARO AGUILAR JUAN ANTONIO	148EC310607720	7	89	352
GALVEZ HERNANDEZ ROSA MARIA	148EC021448605	7	89	354
VAZQUEZ MARENTE M. JOSEFA	148EC310199357	7	89	356
GARCIA GOMEZ FELIX	148EC027509193	7	89	358
GARCIA CARRERO FCO. JAVIER	148EC006891950	7	89	360
GARCIA GARCIA M. JOSE	148EC0068552641	7	89	362
RUIZ GOMEZ ANA M.	148EC030468985	7	89	364
SUANZES GARCIA JACIRO	148EC032853374	7	89	366
ROMERO FLORES FRANCISCO M.	148EC030499634	7	89	368
RENTERO CEJUDO LUIS FERNANDO	148ECAN8950080	7	89	370
MANZANO GARRO M. TERESA	148EC027456296	7	89	372
CARCELEN MORA JULIANA	148EC025962261	7	89	374
CASTANO BLANQUE REWEDTDS	148EC075214925	7	89	376
ROMERO VALENTIN CARLOS	148EC054214209	7	89	378
LAPAZ ORTIZ M. DEL MAR	148EC0270433111	7	89	380
HINOJOSA CANOVACA FCO. JOSE	148EC080134277	7	89	382
MENDEZ CORTEGANO JOSE RAMON	148EC062242139	7	89	384
LOPEZ GODOY NICOLAS GABRIEL	148EC027492887	7	89	386
GARRIDO CASTRO JUAN ANTONIO	148EC031651716	7	89	388
DISCIPLINA: MATEMATICAS				
JIMENEZ VARGAS ANTONIO	148EC027493116	7	89	285
BARAHONA GARCIA M. CARMEN	148EC076233676	7	89	288
ARIZA SANZ CORAL	148EC025043919	7	89	290
PRIETO MAYSOUNAVE M. JOSE	148ECAN2850078	7	89	292
JIMENEZ LINARES NATIVIDAD	148EC024225156	7	89	294
CABRERIZO CABRERIZO JOSE ANTONIO	148EC025046512	7	89	296
GIL EXPOSITO MANUEL	148EC028473976	7	89	298
FRIAS LOPEZ MERCEDES	148EC025064661	7	89	300
MORA PARDO MANUEL JOSE	148EC025045752	7	89	302
SARRION GAYLIAN M. DOLORES	148EC025085087	7	89	304
GARCIA MARTINEZ MANUEL	148EC027249358	7	89	306
PEREZ PEDROSA FRANCISCO	148EC027518924	7	89	308
LORENZO RAMIREZ JOSEFA	148EC029779989	7	89	310
ROLUAN PADILLO VICENTE	148EC00486287	7	89	312
ROMERO ROA MANUEL ANGEL	148EC034021649	7	89	314
PEREZ ESPAÑA ANTONIO	148ECAN8850231	7	89	316
MORENO MATIAS MANUEL	148EC030484541	7	89	318
RUIZ MARTINEZ MIGUEL JOSE	148EC025108113	7	89	320
GOMEZ ARROTO JESUS	148EC026195790	7	89	322
MARTIN ALIX FRANCISCO	148EC030433284	7	89	324
MARTINEZ SORIANO ALDUIA	148EC760141567	7	89	326
CABALLERO FERNANDEZ NICASIO MANUEL	148ECAN8850227	7	89	328
MORALES FLORIDO JUAN ANTONIO	148EC07490117	7	89	330
CARDOÑA GONZALEZ FERNANDO	148ECAN8950023	7	89	332
MURIEL YELAMOS JOSE MANUEL	148EC026467093	7	89	334
MARTINEZ FUENTES JUAN JOSE	148EC025994049	7	89	336
RÍOS MENJIBAR MANUEL	148EC025316955	7	89	338
GARCIA DEL ALAMO MERCEDES	148EC051645295	7	89	340
PARRADO GALLARDO ENCARNACION M.	148EC025704057	7	89	342
ARANDA MARTINEZ I. DE FONSÓ	148EC025976875	7	89	344
MARTINEZ PORCEL FRANCISCO	148EC024213394	7	89	346

APELLIDOS Y NOMBRE	N. R. P.	APARTADO	AÑO	ORDEN
RUIZ OLIVARES DOMINGO	148EC024199346	7	89	348
VAZQUEZ SANCHEZ ROSARIO	148ECAN8950083	7	89	350
RAMOS DIAZ M. ROSA	148EC027330944	7	89	352
DISCIPLINA: FISICA Y QUIMICA				
DE RRI ALCANTARA M. PAZ	148EC028681477	7	89	188
RAMOS SURIA RICARDO	148EC028446356	7	89	190
CARRACEDO ANON MARIA VICTORIA	148EC030475619	7	89	192
MARCO MARTINEZ PALMIRA	148EC023766095	7	89	194
LEDESMA GAMEZ ANTONIO	148EC028521009	7	89	198
SANCHEZ NEVADO MANUEL	148EC062540675	7	89	200
MUNOZ VILHENA LAUREANO	148EC025074267	7	89	202
RUBIO MARRON JOSE PEDRO	148ECAN2950012	7	89	204
SILVERA MASCARENAS JESUS MARIA	148ECAN850117	7	89	206
MEGIAS FERNANDEZ ANTONIO DOMINGO	148EC024128362	7	89	208
CIVILDO SUAREZ FRANCISCO	148EC052231218	7	89	210
TORRES GARCIA BERNABE	148EC023619683	7	89	212
CARRASCO PEREZ M. MERCEDES	148EC029717762	7	89	214
MOLINA JIMENEZ MARIA	148EC024207611	7	89	216
GARCIA ACEDO VICTOR	148EC031202168	7	89	218
INFANTE JURADO JUAN ANTONIO	148ECAN2930019	7	89	220
FERNANDEZ TORRES M. DOLORES	148EC024153120	7	89	222
ROMERO HINOJOSA FRANCISCO	148EC024196163	7	89	224
CONTRERAS MORILLO JULIAN	148EC028421368	7	89	226
RUBIO SANTAMARIA ANGELA	148EC003426199	7	89	228
FERNANDEZ RODRIGUEZ PEDRO	148EC029077396	7	89	230
CARRASCO LLOPIS NATIVIDAD	148EC019843035	7	89	232
PARADA GONZALEZ JUAN	148ECAN8980001	7	89	234
LOPEZ NAVARRO FRANCISCO	148EC024142445	7	89	236
DE LA HERRAN GIL MARIA JOSE	148EC030490101	7	89	238
GORDO ANTONANA M. BLANCA	148EC024796842	7	89	240
CENTENO GALLEGO MANUEL	148EC028572036	7	89	242
REYES GARCIA MARCI SO	148EC026206142	7	89	244
MATEOS PEDROSA ROMUALDO	148ECAN810224	7	89	246
DIAZ PEREZ DE PERCEVAL CARLOS MIGUEL	148EC027259196	7	89	248
PAYON RODRIGUEZ ALBERTO	148ECAN8220427	7	89	250
MARTINEZ WASMER ANA MARIA	148EC025975194	7	89	252
VAZQUEZ DOMINGUEZ FEDERICO ANTONI	148EC0297669334	7	89	254
ZEJA CALERO LUIS	148EC030459150	7	89	256
VILLOSLADA ARELLANO FRANCISCO	148EC024185563	7	89	258
SIERRA AVILA FRANCISCO	148EC007818296	7	89	260
GUILLEMAN MARS JUAN JOSE	148EC013382183	7	89	262
ORTEGA BARRALES PILAR	148EC025852135	7	89	264
VERDA BENITO MARIA	148EC030084959	7	89	266
SALAS GARCIA GUILLERMO	148EC001404468	7	89	268
PEREZ MORALES PILAR GRACIA	148EC074627077	7	89	270
CANO ADAL ALFONSO	148EC024215058	7	89	272
VITALLER RUIZ CONCEPCION	148EC032846730	7	89	274
FLORIDO NAVIO PILAR	148EC025985508	7	89	276
LOPEZ JEREZ MANUEL	148ECAN8220262	7	89	278
TORO RODRIGUEZ JOSE ANTONIO	148EC023788038	7	89	280
ROJAS ROJAS FRANCISCO	148EC080120335	7	89	282
HORMIGO BELLIDO MANUEL	148ECAN8950045	7	89	284
FORERO ARTECHE EDUARDO	148ECAN8820424	7	89	286
AVILA GONZALEZ M. DOLORES	148EC240214229	7	89	290
RUIZ SAN MIGUEL JOSE ANTONIO	148EC240182459	7	89	292
LOZANO ROSADO FERNANDO	148EC075742323	7	89	294
ENTRENA MUNEZ PURIFICACION	148EC240188890	7	89	296
MARTINEZ ALCHAPAR ANTONIO	148EC027494206	7	89	298
MARTINEZ LOPEZ SABINA	148EC024202348	7	89	300
PARRÉS PEREZ JAVIER	148EC024231496	7	89	302
UTRERA TORRES M. PILAR	133ECAN8850082	7	89	304
ARROYO LOPEZ M. CONCEPCION	148ECAN8830213	7	89	306
RAMIREZ MORENO PEDRO LUIS	148EC025061363	7	89	308
MARTI GUERRERO JUAN PEDRO	148EC025045706	7	89	310
RUIZ RUIZ M. DEL CARMEN	148EC075063254	7	89	312
DISCIPLINA: CIENCIAS				
RODRIGUEZ MARTIN MARIA JOSE	148EC024087360	7	89	154
GERMAN GOMEZ PALOMA	148EC061349286	7	89	156
BARBERA BARBERA ANTONIO	148EC028448675	7	89	158
CARRAJEL GARCIA M. VICTORIA	148ECR008301419	7	89	160
MORILLAS SANCHEZ LORENZO GONZALO	148EC025972423	7	89	162
HIDALGO MORILLO RUENAFUENSO	148EC030193692	7	89	164
ROBLES ROBLES MARIA	148ECA22945064	7	89	166
LIZANA ESTED PEDRO	148EC075007423	7	89	168
MIRA MIRO FRANCISCO	148EC002485978	7	89	170
GIL LABRADOR JOSE MANUEL	148EC028536213	7	89	172
ADAN RODRIGUEZ AURELIO	148EC310321530	7	89	174
AMEZQUA OGAYAR M. CONCEPCION	148ECAN950010	7	89	176
VARGAS SANCHEZ M. LETICIA	148EC024298577	7	89	178
GARCIA BALLESTEROS DANIEL	148EC750062059	7	89	180
SALVADOR VAZQUEZ MANUEL	148EC028344190	7	89	182
CARMONA VAL CARMEN MARIA	148EC028449195	7	89	184
PEDRAJAS SANCHEZ M. DEL CARMEN	EC000000000	7	89	186
DOMINGUEZ LOPEZ M. DEL CAMINO	148EC010178376	7	89	188
SALINAS ANQUJAR JERONIMO	148EC027256517	7	89	190
GOMAZ GARCIA INMACULADA	148EC002506305	7	89	192
CHILLERON PEÑA M. ROSA	148EC06070737	7	89	194
FERNANDEZ DE LA GALA JUAN VALENTIN	148ECAN9166528	7	89	196
ACOSTA ROBLES PABLO	148EC240208484	7	89	198
CABELLO PINAR FCO. JAVIER	148EC006257103	7	89	200
PEDRAJAS RODRIGUEZ CRISTINA	148EC030495840	7	89	202
SANCHEZ ORTEGA ROSARIO	148EC02565229	7	89	204
SERRANO SANCHEZ FATIMA	148EC025978729	7	89	206
REAL GIMENEZ RAJIMUNDO	148EC024901970	7	89	208
PEREZ SANCHEZ M. ISABEL	148EC036967765	7	89	210
ANGULO MORENO PEDRO MANUEL	148EC080129754	7	89	212
BUSTOS RODRIGUEZ JUAN JESUS	148EC023776620	7	89	214
RUIZ TAPIA ANGEL	148EC028858686	7	89	216
LIZVAZ GALLEGO MANNUELA	148EC075062698	7	89	218

APELLIDOS Y NOMBRE	N. R. P.	APARTADO AÑO	ORDEN
MUNOZ JIMENEZ GEMA MARIA	148EC006969943	7 89	220
RAMIREZ LOPEZ M. ISABEL	148EC025985880	7 89	222
FERNANDEZ OLIVOS ROSA M.	148EC074625887	7 89	224
GUINEA DIAZ MARIO	148EC027297913	7 89	226
LOPEZ PEREZ MARGARITA	148EC028661271	7 89	228
SANCHA ALBEROLA M. MERCEDES	148EC024268834	7 89	230
CORTES ROMERO MARIA	148EC075699917	7 89	232
HERRERA VIEDMA FRANCISCO	148EC024291041	7 89	233
MOLINA VIVAS ANTONIO	148EC0264665687	7 89	236
COBO SANCHEZ M. FRANCISCA	148EC025994199	7 89	238
FERNANDEZ SANCHEZ JUDITH	148ECAN8950042	7 89	240
MUNOZ DEL SOL ANA DOLORES	148EC760451791	7 89	242
SIEDRA SERRANO JOSE LUIS	148EC030466723	7 89	244
VALDERAS JIMENEZ FRANCISCO	148ECAN8950091	7 89	246
LOPEZ GARCIA JOSEFA	148EC025573247	7 89	248
REINOLLO GOMEZ ROBERTO	148EC022726776	7 89	250
FERNANDEZ MORENO TERESA	148EC024882391	7 89	252
GARCIA URRUTIA JUAN	148EC027257634	7 89	254
SANCHEZ PEREZ M. JOSE	148EC040217949	7 89	256
GARCIA MARQUEZ ANTONIO SALVADOR	148EC023788604	7 89	258
GALAN ROMERO RAFAEL	148EC029772567	7 89	260
RUIZ-CAPILLAS QUERO FCO. JOSE	148EC025972562	7 89	262
GALVEZ PEREZ ROSA M.	148EC074627755	7 89	264
OSORIO MORATALLA M. ANGIUSTIAS	148EC027514645	7 89	266
RUIZ LUCAS JUANA	148EC029037539	7 89	268
LOPEZ CANAS JUAN MANUEL	148EC030473980	7 89	270
NICOLAS RODENAS MANUEL	148EC027452703	7 89	272
MORALES REYES LUISA MARIA	148EC080126620	7 89	274
DIAZ ARCAL LUIS	148EC017157794	7 89	276
TORRES DIAZ BARTOLOME	148EC030514344	7 89	278
MARTINEZ CABELLO ALCAZORRO IGNACIO	148EC024183859	7 89	280
GUTIERREZ GARCIA JOSE MARCIAL	148EC052280900	7 89	282
OCON GARRIDO ELISA	148EC024198400	7 89	284
MORENO NAVARRO MANUEL	148EC026455491	7 89	286
MIRAS RAMOS JOSE FRANCISCO	148EC027506810	7 89	288
PUERTAS MARTINEZ MANUELA	148EC074626482	7 89	290
ERENA LARA JOSE JUAN	148EC023507080	7 89	292
RODRIGUEZ BARRERA M. JOSE	148EC0297878184	7 89	294
ROMERO PEREZ ANA MARIA	148EC024182485	7 89	296
RIVAS REQUENA ROSA MARIA	148EC026192300	7 89	298
GRANADO PEREZ CRISTOBAL	148EC034061257	7 89	300
ROMERA LUCHA FRANCISCO	148EC026446813	7 89	302
VILDA FERNANDEZ PILAR	148EC025970288	7 89	304
GONZALEZ OLIVA FRANCISCO	148EC024296107	7 89	306
MARTINEZ OLIVOS M. DIONISIA	148EC024215233	7 89	308
AVILA GARCIA ISABEL ROSA	148EC07285837	7 89	310
GOMEZ-BASTERO COMAS-MATA M. REYES PALOMA	148EC028383612	7 89	312
VAZQUEZ BOZA MATIAS	148ECAN8950092	7 89	314
PRIETO RAMOS JOSE MARIA	148ECAN8950078	7 89	316
ESCODERO SANTOS CARMEN	148EC024180772	7 89	318
ARROYO NIETO MERCEDES	148EC075010405	7 89	320
LENDINEZ DE LA CRUZ ANGELA MARIA	148EC031239052	7 89	322
SEGURA CARRETERO JUANA	148EC074628251	7 89	324
BERMUDEZ DONAIRE ANTONIO	148EC740628802	7 89	326
ZAMORA GARCIA FCO. JAVIER	148EC027448489	7 89	328
CATARINEU GUILLEN JOSE MANUEL	148EC027449438	7 89	330
NIEVES GONZALEZ MIGUEL ANGEL	148EC270438299	7 89	332
PIERZ BARRACOS LUIS MANUEL	148EC240204415	7 89	334
RODRIGUEZ GARCIA M. CARMEN	148EC027457381	7 89	336
ORDONEZ RIOS MANUEL	148EC028687811	7 89	338
MEGIAS COROVILLA AMBROSIO	148EC024296136	7 89	340
ARRAJO AGUDO ENRIQUE	148EC024202123	7 89	342
MARCHENA LOPEZ DIEGO	148EC028674418	7 89	344
DE MUDINA MORENO MANUEL ANTONIO	148EC028468973	7 89	346
GARCIA MARTIAS JUAN FCO.	148ECAN8950036	7 89	348
SERRANO PADILLA JOSE	148EC028688234	7 89	350
RUIZ ROMERO JUAN	148ECAN8950126	7 89	352
GRAGERA YEGA ALEJANDRA	148EC007462729	7 89	354
BLECDA SANCHEZ JOSE LUIS	148EC001715068	7 89	356
LOPEZ PALAYON ANTONIO	148EC029057543	7 89	358
CRUZ SASAL M. JESUS	148EC005385045	7 89	360
MESSEGUER SANTAMARIA M. OEL CARMEN	148EC005193682	7 89	362
ALEMAN OCHOTORENA M. OEL MAR	148EC027504250	7 89	364
ALVAREZ DELGAUDO MIGUEL	148EC028404020	7 89	366
GONZALEZ GOMEZ ISABEL	148EC027510497	7 89	368
BUENO CANO M. ANGELES	148EC071156663	7 89	370
GARCIA FLORENCIANO NICOLAS	148EC027450082	7 89	372
MARTINEZ SAEZ ANTONIO JESUS	S48EC027495502	7 89	374
BAVIFERA MEDINA EMILIA CONCEP.	148EC073541065	7 89	376
FUENTES MATARRANZ ALMUDENA	148EC070234907	7 89	378
CASAS MARTINEZ SANTIAGO	148EC010166449	7 89	380
BARRERA GONZALEZ MIGUEL	148EC031643025	7 89	382
TORRES LARA MANUEL	148EC074902094	7 89	384
ORTA ORTA F. GERMAN	148ECAN8950067	7 89	386
CUADRADO DE LA COLINA JUAN JOSE	148EC027276441	7 89	388
UCEDA RODRIGUEZ M. INMAQUILADA	148EC075063278	7 89	390
DISCIPLINA: DIBUJO			
JIMENEZ SANCHEZ-CANETE ISABEL	148ECAN8860181	7 89	60
MENDEZ ESCOLAR IVAN	148EC002886385	7 89	62
VARGA SALTO CARMEN DE LA	148EC025103800	7 89	64
MONTILLAS ORTEGA M. ANGELES	148EC028466115	7 89	66
MONTORO HERRERO CARMEN	148EC028581257	7 89	68
GARCIA BARRETO M. JESUS	148EC008798198	7 89	70
FERNANDEZ CABELLO LORETO	148EC027299552	7 89	72
PEREA DURAN MERCEDES	148ECAN3165403	7 89	74
GARCIA GALLEGO LOURDES	148EC0258969430	7 89	76
LABRADOR JIMENEZ FRANCISCO	148ECAN8950047	7 89	78
VELA GARCIA M. JOSE	148EC028472558	7 89	80
TAPIA MUNOZ MIGUEL	148EC023560715	7 89	82
ABJILAR GUTIERREZ M. JOSE	148EC028867337	7 89	84
BASCONES ROSALES JOSE MIGUEL	148EC013064098	7 89	86
CARMONA IBANEZ ENRIQUE	148EC025055205	7 89	88
SANCHEZ NIETO JOAQUIN JAVIER	148EC075091021	7 89	90
RUIZ DIEZ JOSE RAMON	148EC052231451	7 89	92
FERNANDEZ PICON JUAN	148EC073546557	7 89	94
BARCO MARTINEZ JESUS SALVADOR	148EC016608346	7 89	96
DIAZ ZURCO ANGELES	148EC024863948	7 89	98
ALCANTARA GONZALEZ JUANA	148EC028697039	7 89	100
ALONSO JIMENEZ MIGUEL	148EC034040906	7 89	102
BARROSA ILLESCAS M. JOSE	148EC031222721	7 89	104
BOZA SANTOS SALVADOR	148EC027289209	7 89	106
GARCIA DURAN LOURDES	148EC031639928	7 89	108
ALCALA PAREJO CARLOS LUIS	148EC025988548	7 89	110
TEJERO GALVAN ENRIQUE MANUEL	148EC028874888	7 89	112
GUILLEN DE TROTA JOSE MARIA	148EC031223703	7 89	114
LAZARO GUIL M. ANGELES	148EC024294918	7 89	116
GUIL MARQUANTE M. JOSE	148ECAN880529	7 89	118
HOBLIS VAZQUEZ FERNANDO	148EC000401741	7 89	120
DE TRIAS VARGAS ROSA MARIA	EC000000000	7 89	122
CAMACHO MARIEL BELLA ELVIRA	148ECAN8950022	7 89	124
ROCA PULIDO CINTIA	148ECAN8950082	7 89	126
GOMEZ ROMERO ISABEL	148EC025960940	7 89	128
LOMELINO AMERIGO LUIS	148EC027300135	7 89	130
SILVA DE LA PUERTA MERCEDES	148EC028866626	7 89	132
FERNANDEZ GENIZ RAFAEL JESUS	148EC028711906	7 89	134
MOREJON GARCIA JUAN	148EC025927204	7 89	136
ANGULO JIMENEZ RAFAEL	148EC075414947	7 89	138
FRANCH MONREAL RAFAEL IGNACIO	148ECAN8950032	7 89	140
ALBUERA GUERNALDOS ROSA MARIA	148ECAN8870368	7 89	142
PEREZ TAPIAS JOSE MANUEL	148EC028850163	7 89	144
RUIZ GARCIA JESUS	148EC028878337	7 89	146
CRUZ LARA ANGELES	148ECAN8950029	7 89	148

APELLIDOS Y NOMBRE	N. R. P.	APARTADO	AÑO	ORDEN
ESTRADA MORAL JOSE MARIA	148EC025319940	7	89	150
SANCHEZ PORCEL ANTONIO	148ECAN8950088	7	89	152
SUAREZ MADAY ROSA ANA	148EC310228347	7	89	154
RAMOS DELGADO M. SOLEDAD	148EC250075906	7	89	156
BUZO SANCHEZ INMACULADA	148ECAN8950019	7	89	158
VALLE SANTANO JOSE	148ECAN8820382	7	89	160
ARAUJO PERALTA JOSE VICENTE	148EC031844334	7	89	162
MESTRE RODRIGUEZ MANUEL	148ECAN8950166	7	89	164
CORDOBA GRANADOS LUIS	148EC074901177	7	89	166
SOTO PERERA CARIIDAD	148EC031639328	7	89	168
CHIA TRIGOS M. ANGIUSTIAS	148EC028669982	7	89	170
RODRIGUEZ ROMERO TEODORA	148EC030197826	7	89	172
PINTO PINTO JOSEFA	148EC029715400	7	89	174
PEREZ SALTO JUAN FCO.	148EC024901585	7	89	176
ESPINOSA OLMEDO JOSE LUIS	148EC028574478	7	89	178
BARBA MORENO ANTONIA	148EC025077044	7	89	180
HIERRO PEREZ JESUS JAVIER	148ECAN8950044	7	89	182
MARTINEZ FERNANDEZ JUAN ANTONIO	148EC027298582	7	89	184
JIMENEZ CASCALES JUAN IGNACIO	148EC028580407	7	89	186
MORIANA POZO JUANA	148ECAN8950063	7	89	188
ROMERO MORALES RAFAEL	148EC024195835	7	89	190
GARCIA CRUZ SALUSTIANO M.	148ECAN8950034	7	89	192
LERATE DIAZ M. DOLORES	148EC028882195	7	89	194
CORTES ZARRIAS JOSE GASPAR	148EC025988040	7	89	196
RUIZ SANCHEZ RAFAEL	148EC030404775	7	89	198
DELGADO HARO MIGUEL ANGEL	148EC02855312	7	89	200
ROJAS GARCIA ALFONSO	148EC075533892	7	89	202
DISCIPLINA: FRANCES				
MORON LEDRO ALEJANDRO	148EC800033301	7	84	2
GALVEZ DEL POSTIGO PANQUE MANUEL	2474781624	7	84	4
GARCIA POLO MIGUEL JESUS	148EC971354524	7	84	6
PATINO SIERRA AUGUSTO	3137651524	7	84	8
MARTINEZ ABAD M. ANGELES	148EC241369494	7	84	10
Nieto MARTIN JESUS	148EC284022760	7	84	12
CASTILLO GUERRERO ANA MARIA	148EC247041524	7	84	14
SANCHEZ SALMERON EMILIA	148EC286613552	7	84	16
DOMINGUEZ DE LA MAYA MANUELA	148EC286616643	7	84	18
BARRUSO ROSENDO VIRGINIA	148EC315972341	7	84	20
GARRIDO PEREZ DOLORES	148EC502944971	7	84	22
GARRIDO LIEBANA JUANA MARIA	148EC259499726	7	84	24
AMAYA CAMADJO ANA MARIA	148EC315966800	7	84	26
TEJERO ARELLANO RAMON	148EC315965812	7	84	28
PEREZ GALVAN ISABEL	148EC075386262	7	84	30
RINCON JIMENEZ M. DOLORES	148EC312185656	7	84	32
SANCHEZ RODRIGUEZ M. ELENA	148EC272836996	7	84	34
VARA LEMOS M. PILAR	148EC285321444	7	84	36
NOGALES GUERRA MIGUEL ANGEL	148EC294326653	7	84	38
JIMENEZ PULIDO ANA M.	148EC273752356	7	84	40
FERNANDEZ RUIZ FRANCISCO	148EC262149395	7	85	42
GONZALEZ MARTINEZ ANTONIO	148EC241983453	7	85	44
GARCIA FLORES AURORA	148EC314016452	7	85	46
LOPEZ APARTICIO GLORIA	148EC274459686	7	85	48
ALARCON SOLER JUAN RAMON	148EC224496720	7	85	50
VIEITO LOPEZ M. JOSE	148EC027901560	7	85	52
VAZQUEZ CANDILEJO LUIS	148EC284010366	7	85	54
CHAMORRO GARCIA MARGARITA	148EC301973685	7	86	56
MORILLAS MUÑOZ M. TERESA	148EC241382142	7	86	58
PEREZ GONZALEZ VALENTIN	148EC081001782	7	86	60
RUIZ RUIZ ANTONIO	148ECAN8940216	7	89	62
BEN FERNANDEZ M. CARMEN	148EC031216819	7	89	64
ABREU SANCHEZ TERESA	148ECAN8950003	7	89	66
BARON MAS CATALINA	148EC044036480	7	89	68
PARRADO CATALAN MANOLINA	148EC025332662	7	89	70
TEVA SARRION M. SOFIA	148EC026198625	7	89	72
PANEA RUIZ ISABEL	148ECAN8950070	7	89	74
CARRASCO M. TERESA	148EC026455947	7	89	304
BRIONES VILLA M. GRACIA	148EC030465127	7	89	306
GUTIERREZ ALVAREZ CARMEN	148EC031240710	7	89	308
MARTIN GUTIERREZ MARIA JOSE	148EC025067529	7	89	310
RUIZ PEREZ FERNANDO	148EC032184923	7	89	312
GARCIA RAMIREZ PAULA	148EC02597917	7	89	314
RONCEL VEGA VICTOR MANUEL	148EC036503238	7	89	316
MOTILLA MARTINEZ MARIA TERESA	148EC051638450	7	89	318
GUERRERO STRACHAN PASTOR PALOMA	148EC024208675	7	89	320
GARCIA JIMENEZ JAVIER	148EC032783090	7	89	322
IGLESIAS CAMPOS MERCEDES	148EC028705286	7	89	324
MARTIN MORALES PATRICIA	148EC025096681	7	89	326
JAEEN MARTIN FLORENTINA	148EC007857359	7	89	328
MATEOS GONZALEZ RAFAEL	148ECAN8950068	7	89	330
MARTINEZ BECERRA LUIS	148EC028692916	7	89	332
MARTINEZ LABRADOR ARAAZAZU	148EC030646215	7	89	334
RAMOS NAVARRO REMEDIOS	148EC029780192	7	89	336
GABRIEL SANTOS M. FRANCIA	148EC010841659	7	89	338
MONSERRATE NOVIS LUPRES	148EC025083754	7	89	340
SANCHEZ BLANCO AMPARO	148ECAN8950217	7	89	342
INFANTE ALARCON JUANA MARIA	148EC078962382	7	89	344
MARTIN ESTEBAN ROSA	148EC024209422	7	89	346
LOPEZ GIARITA M. ADELA	148EC027514270	7	89	348
RUIZ LIMA ROSARIO	148EC052321987	7	89	350
ESPINOSA PEREZ ANTONIO JESUS	148EC008818505	7	89	352
MARAVIER PEREZ ROCIO	148EC031330938	7	89	354
SUAREZ CAMPOS DOLORES	148EC026521743	7	89	356
MUNOZ DOMINGUEZ PILAR	148EC034021724	7	89	358
VALDERRAMA RIQUELME M. TERESA	148EC032031328	7	89	360
GIRONA REY ANA MARIA	148EC052551285	7	89	362
PINAR LENOINEZ M. DEL CARMEN	148EC025984445	7	89	364
REFOR LOSO FUENTES INMACULADA	148EC027527501	7	89	366
FERNANDEZ PUERTA M. VIKTORDES	148EC024204317	7	89	368
RISQUEZ MARQUEDE LOS JOSE LUIS	148EC052540955	7	89	370
MARFIL REINA JOSE M.	148ECA18850204	7	89	372
PUESTO ALAMO ESTHER	148EC286617900	7	89	374
PEREZ CAMO NIEVES	148EC028715995	7	89	376
LARA GARRIDO MANUEL FRANCISCO	148EC025975997	7	89	378
BLANCO PEREZ MANUEL	148EC030514242	7	89	380
BOULLOSA BOUZON M. NIEVES	148EC028874581	7	89	382

RESOLUCION de 16 de abril de 1990, de la Universidad de Málaga por la que se nombran Presidentes y vocales Secretarías de las Comisiones que hon de resolver los Concursos para la provisión de Plazas de Cuerpos Docentes Universitarios.

Publicada en el «Boletín Oficial del Estado», de 16 de enero de 1990, la Resolución de este Rectorado de 4 de diciembre de 1989, por la que se hacía pública la composición de las comisiones que habrían de resolver los Concursos para la provisión de las plazas dactentes de Profesor Titular de Universidad, y de Catedrático de Escuela Universitaria, en el área de conocimiento «Química Física», convocadas por Resolución de fecha 2 de junio de 1989 (BOE de 29 de junio de 1989), y habiéndose producido el supuesto contemplado en el artículo 6°.12, del Real Decreto 1888/84, de 26 de septiembre, modificada parcialmente, por el Real Decreto 1427/86, de 13 de junio, y debido a que el nombramiento de los miembros suplentes, de las citadas Comisiones, debe hacerse conforme a lo previsto en el artículo 6°.2, del citado Real Decreto.

Este Rectorado ha dispuesto lo siguiente:

Primero. Par la que se refiere a la Comisión que ha de resolver el Concurso para la provisión de plaza de Profesor Titular de Universidad antes reseñada:

Nombrar Presidente titular de la citada Comisión, a D. Fermín Gómez Beltrán, Catedrático de la Universidad de Oviedo.

Nombrar Presidente suplente de la citada Comisión, a D. Pedro Luis Mateo Alarcán, Catedrático de la Universidad de Granada.

Nombrar Secretaria titular de la citada Comisión, a D. Ernesto Martínez Ataz, Catedrático de la Universidad de Castilla la Mancha.

Nombrar Secretario suplente de la citada Comisión, a D. Ernesto Díez Villanueva, Catedrático de la Universidad Autónoma de Madrid.

Segundo. Par la que se refiere a la Comisión que ha de resolver el concurso para la provisión de plaza de Catedrático de Escuela Universitaria, antes reseñada:

Nombrar Presidente titular de la citada Comisión, a D. Carlos Sieira del Nido, Catedrático de la Universidad Autónoma de Madrid.

Nombrar Presidente suplente de la citada Comisión, a D. Miguel Angel Esteso Díaz, Catedrático de la Universidad de La Laguna.

Nombrar Secretario titular de la citada Comisión, a D. José María Sánchez Jiménez, Catedrático de Escuela Universitaria de la Universidad de Alcalá de Henares.

Nombrar Secretaria suplente de la citada Comisión, a D. Manuel Hernández Balaños, Catedrático de Escuela Universitaria de la Universidad Politécnica de Madrid.

Las Comisiones quedarán constituidas, tal como se relaciona en el anexo a la presente Resolución.

Las citadas Comisiones deberán constituirse, en un plazo no superior a cuatro meses, a contar desde la publicación de la presente Resolución en el «Boletín Oficial del Estado».

Contra la presente Resolución podrán presentar los interesados la reclamación prevista en el artículo 6°.8, del Real Decreto 1888/84, de 26 de septiembre, en el plazo de quince días hábiles contados a partir del siguiente al de su publicación, en el «Boletín Oficial del Estado».

Málaga, 16 de abril de 1990.- El Rector, José María Martín Delgado.

ANEXO

Clase de convocatoria: Concurso
Área de conocimiento: Química Física
Número de la plaza: 40A/89

Comisión Titular

Presidente: D. Fermín Gómez Beltrán. Catedrático de la Universidad de Oviedo.

Secretario: D. Ernesto Martínez Ataz. Catedrático de la Universidad de Castilla La Mancha.

Vocales: D. Juan Beltrán Rusca, Catedrático de la Universidad Autónoma de Barcelona.

D. Pablo Martínez y las Marías. Titular de Universidad de la Universidad Autónoma de Madrid.

Dª Isabel Victoria Cayre Serrano. Titular de la Universidad Complutense de Madrid.

Comisión Suplente:

Presidente: D. Pedro Luis Mateo Alarcán. Catedrático de la Universidad de Granada.

Secretario: D. Ernesto Díez Villanueva, Catedrático de la Universidad Autónoma de Madrid.

Vocales: D. Luis María Tel Alberdi. Catedrático de la Universidad de Salamanca.

D. Llor Esteban. Titular de la Universidad de Granada.

Dª Carmen Acerete Guillén. Titular de la Universidad Autónoma de Madrid.

Clase de convocatoria: Concurso
Área de conocimiento: Química Física
Número de la plaza: 40B/89.

Comisión Titular:

Presidente: D. Carlos Sieira del Nido. Catedrático de la Universidad Autónoma de Madrid.

Secretario: D. José María Sánchez Jiménez. Catedrático de Escuela Universitaria de la Universidad de Alcalá de Henares.

Vocales: D. Manuel Yáñez Mantero. Catedrático de la Universidad Autónoma de Madrid.

D. Angel Rafael Trabazo Calviña. Catedrático de Escuela Universitaria de la Universidad de Oviedo.

D. Eduardo Domenech Baldo. Catedrático de Escuela Universitaria de la Universidad Politécnica de Valencia.

Comisión Suplente:

Presidente: D. Miguel A. Esteso Díaz. Catedrático de Universidad de la Universidad de La Laguna.

Secretario: D. Manuel Hernández Balaños. Catedrático de Escuela Universitaria de la Universidad Politécnica de Madrid.

Vocales: D. Toribio Fernández Otero. Catedrático de Universidad de la Universidad del País Vasco.

D. Ramón Varón Castellanos. Catedrático de Escuela Universitaria de la Universidad de Castilla La Mancha.

D. Jaume Puy Llorens. Catedrático de Escuela Universitaria de la Universidad Politécnica de Cataluña.

3. Otras disposiciones

CONSEJERIA DE GOBERNACION

ORDEN de 15 de mayo de 1990, por la que se presta conformidad a la cesión gratuita de un solar, propiedad del Ayuntamiento de El Puerto de Santa María (Cádiz), a la Comunidad Autónoma de Andalucía, para la construcción de viviendas de Protección Oficial de Promoción Pública.

En el expediente instruido al efecto por dicho Ayuntamiento se ha dado cumplimiento a lo dispuesto en el artículo 79.2 del Real Decreto Legislativo 781/86 de 18 de abril, artículos 109.2, 110.1 y 111 del Reglamento de Bienes de las Entidades Locales, Ley 7/1985 de 2 de abril, Ley 6/1983, de 21 de julio, Circular de 14 de septiembre de 1951, y demás preceptos de general aplicación. El Decreto 2/1979 de 30 de julio, en relación con el artículo

13.3 del Estatuto de Autonomía para Andalucía, aprobado por Ley Orgánica 6/1981 de 30 de diciembre, confiere a esta Consejería competencias en materia de disposición de bienes de propios de las Corporaciones Locales.

En su virtud, al amparo de la legislación invocada, y de conformidad con lo dispuesto en el artículo 44.4 de la Ley 6/1983, del Gobierno y la Administración de la Comunidad Autónoma, he tenido a bien disponer lo siguiente:

Prestar conformidad a la cesión gratuita de un solar, propiedad del Excmo. Ayuntamiento de El Puerto de Santa María (Cádiz), a fin de dar cumplimiento a los acuerdos adoptados por el Ayuntamiento Pleno en sesiones celebradas los días 3 de noviembre de 1989 y 8 de febrero de 1990, publicado en el B.O.P. número 290 de 16 de diciembre de 1989, cuya descripción es la siguiente:

Solar sito en Bda, El Tejar con una superficie de 5.000 m² de forma trapezoidal que linda:

Al Norte, en línea recta de 143,00 m.l. con terrenos de propiedad municipal.

Al Este, en línea recta de 36,50 m.l. con terrenos de propiedad de RENFE.

Al Oeste, en línea recta de 37,00 m.l. con terrenos de Hnos. García González.

Al Sur, en línea recta de 133,50 m.l. con calle Adelfa y Colegia de Preescolar «La Sirenita».

A segregar de la Finca Registral número 27.945, inscrita en el Registro de la Propiedad número 1 de El Puerto de Santa María, al tomo 1.237, Libro 601, Folio 4 e Inscripción 4ª, la finca anteriormente descrita, quedando reducida la finca matriz a 14.814,75 m².

Sevilla, 15 de mayo de 1990

MANUEL GRACIA NAVARRO
Consejero de Gobernación

ORDEN de 15 de mayo de 1990, por la que se presta conformidad a la permuta de un solar, de los bienes de propios del Ayuntamiento de Arahál (Sevilla), por otros de propiedad de doña María Josefa Zayas Fernández y don Carlos Maldonado Zayas.

En el expediente instruido al efecto por dicho Ayuntamiento se ha dado cumplimiento a lo dispuesto en el artículo 79.1 y 80 del Real Decreto Legislativo 781/86 de 18 de abril, artículos 109.1, 112.2, 113, 114, 118 y 119 del Reglamento de Bienes de las Entidades Locales, de 13 de junio de 1986, Ley 7/1985 de 2 de abril, Ley 6/1983, de 21 de julio, Circular de 14 de septiembre de 1951, y demás preceptos de general aplicación.

El Decreto 2/1979 de 30 de julio, en relación con el artículo 13.3 del Estatuto de Autonomía para Andalucía, aprobado por Ley Orgánica 6/1981 de 30 de diciembre, confiere a esta Consejería competencias en materia de disposición de bienes de propios de las Corporaciones Locales.

En su virtud, al amparo de la legislación invocada, y de conformidad con lo dispuesto en el artículo 44.4 de la Ley 6/1983, del Gobierno y la Administración de la Comunidad Autónoma, he tenido a bien disponer lo siguiente:

Prestar conformidad a la permuta de un solar, de los bienes de propios del Excmo. Ayuntamiento de Arahál (Sevilla), a fin de dar cumplimiento a los acuerdos adoptados los días 18 de diciembre de 1989 y 29 de enero de 1990 y cuyas descripciones son las siguientes:

PROPIEDAD MUNICIPAL

Parcela de terreno con una superficie de 3.420 m² sita en Avda. del Verdeo s/n, a segregar de la finca registral matriz número 16.469 inscrita en el Registro de la Propiedad de Marchena, creándose una nueva finca registral con los siguientes linderos:

Entrada: Avenida del Verdeo

Derecha: Carretera Nacional Sevilla-Málaga

Izquierdo: Calle Feria y viviendas del Patronato Provincial de Viviendas de Funcionarios

Fondo: Resto de la finca matriz de la que se segrega

La valoración de la finca matriz asciende a 22.423.487 ptas.

PROPIEDADES MUNICIPALES

Propiedad proindivisa de Dª Mª Josefa Zayas Fernández y D. Carlos Maldonado Zayas.

a) Vivienda sita en calle Serrano n° 6

Superficie de parcela: 198 m²

Superficie construida (2 plantas): 278 m²

Parcela catastral: 4373003

Linderos: Izquierdo, finca número 4 de c/ Serrano.

Derecha, cosa número 2 de c/ Serrano.

Fondo, Cine Cervantes.

Datos registrales: finca n° 19.033 y 19.035 inscritas en el Registro de la Propiedad de Marchena.

Valoración: 8.065.627 ptas.

b) Cine Cervantes y anexo «Bodeguita»

Superficie de parcela: 685 m²

Parcelas catastrales: 4373021 y 4373015

Linderos: Izquierda, fincas de c/ San Roque número 5 y c/ Pancho números 20, 22, 24 y 26

Derecha, fincas de c/ San Roque número 3 y c/ Serrano números 6, 8 y 10.

Fondo, Bodeguita, calle Pancho n° 18

Datos registrales: Finca registral n° 19.034 inscrita en el Registro de la Propiedad de Marchena

Valoración: 16.369.918 ptas.

Como consecuencia de la diferencia de valor entre uno y otros inmuebles, el Excmo. Ayuntamiento deberá abonar a los Sres. Zayas Fernández y Maldonado Zayas la cantidad de 2.012.058 ptas.

Sevilla, 15 de mayo de 1990

MANUEL GRACIA NAVARRO
Consejero de Gobernación

ORDEN de 15 de mayo de 1990, por la que se presta conformidad a la cesión gratuita de un solar, propiedad del Ayuntamiento de El Puerto de Santa María (Cádiz), a la Comunidad Autónoma de Andalucía, para la construcción de un módulo de cuatro unidades de Preescolar en el colegio público de Valdelagrana.

En el expediente instruido al efecto por dicho Ayuntamiento se ha dado cumplimiento a lo dispuesto en el artículo 79.2 del Real Decreto Legislativo 781/86 de 18 de abril, artículos 109.2, 110.1 y 111 del Reglamento de Bienes de las Entidades Locales, Ley 7/1985 de 2 de abril, Ley 6/1983, de 21 de julio, Circular de 14 de septiembre de 1951, y demás preceptos de general aplicación.

El Decreto 2/1979 de 30 de julio, en relación con el artículo 13.3 del Estatuto de Autonomía para Andalucía, aprobado por Ley Orgánica 6/1981 de 30 de diciembre, confiere a esta Consejería competencias en materia de disposición de bienes de propios de las Corporaciones Locales.

En su virtud, al amparo de la legislación invocada, y de conformidad con lo dispuesto en el artículo 44.4 de la Ley 6/1983, del Gobierno y la Administración de la Comunidad Autónoma, he tenido a bien disponer lo siguiente:

Prestar conformidad a la cesión gratuita de un solar, propiedad del Excmo. Ayuntamiento de El Puerto de Santa María (Cádiz), a fin de dar cumplimiento al acuerdo adoptado por el Ayuntamiento Pleno en sesión celebrada el día 11 de mayo de 1989, sometido a la preceptiva información pública, cuya descripción es la siguiente:

Parcela de terreno sito en Valdelagrana, Avda. Catalina Santos «La Guachi» de 760 m² de superficie, y linda:

Al Norte, en línea de 20 metros con terrenos de la Junta de Obras del Puerto.

Al Sur, en línea de 20 metros, con la Avda. Catalina Santos «La Guachi».

Al Este, en línea de 38 metros, con terrenos de propiedad municipal de la que se segrega.

Al Oeste, en línea de 38 metros, con el Colegio Público de Valdelagrana.

Sevilla, 15 de mayo de 1990

MANUEL GRACIA NAVARRO
Consejero de Gobernación

ORDEN de 16 de mayo de 1990, por la que se presta conformidad a la cesión gratuita de un solar, propiedad del Ayuntamiento de Morón de la Frontera (Sevilla), a la Comunidad Autónoma de Andalucía, para la construcción de viviendas de Protección Pública.

En el expediente instruido al efecto por dicho Ayuntamiento se ha dado cumplimiento a lo dispuesto en el artículo 79.2 del Real Decreto Legislativo 781/86 de 18 de abril, artículos 109.2, 110.1 y 111 del Reglamento de Bienes de las Entidades Locales, Ley 7/1985 de 2 de abril, Ley 6/1983, de 21 de julio, Circular de 14 de septiembre de 1951, y demás preceptos de general aplicación.

El Decreto 2/1979 de 30 de julio, en relación con el artículo 13.3 del Estatuto de Autonomía para Andalucía, aprobado por Ley Orgánica 6/1981 de 30 de diciembre, confiere a esta Consejería competencias en materia de disposición de bienes de propios de las Corporaciones Locales.

En su virtud, al amparo de la legislación invocada, y de conformidad con lo dispuesto en el artículo 44.4 de la Ley 6/1983, del Gobierno y la Administración de la Comunidad Autónoma, he tenido a bien disponer lo siguiente:

Prestar conformidad a la cesión gratuita de un solar, propiedad del Excmo. Ayuntamiento de Morón de la Frontera (Sevilla), a fin de dar cumplimiento al acuerdo adoptado por el Ayuntamiento Pleno en sesión celebrada el día 23 de marzo de 1990, publicado en el B.O.P. número 56 de 9 de marzo de 1990, cuya descripción es la siguiente:

Solar sito en Calle Tiro número uno, de Morón de la Frontera, con una superficie de 1.023,23 m² y linda:

Por su frente: con Calle Tiro.

Derecho: entrando con casas números 3 y 50 de Calle Tiro y Casas números 28, 30 y 32 de Calle Lara.

Izquierda: entrando con finca segregada, señalada con el número y actual de Calle Lobato y con la casa número 11 de la misma Calle Lobato y por el fondo con casa número 12 de Calle Corredera, y casas números 26 y 30 de la Calle Lara.

Según la certificación registral al respecto, la citada finca está sujeta por razón de su procedencia a la limitación del artículo 207 de la Ley Hipotecaria,

Sevilla, 16 de mayo de 1990

MANUEL GRACIA NAVARRO
Consejero de Gobernación

ORDEN de 18 de mayo de 1990, por lo que se presta conformidad a la cesión gratuita de unos terrenos, propiedad del Ayuntamiento de Los Palacios y Villafranca (Sevilla), a la Comunidad Autónoma de Andalucía, para la construcción de veintitrés viviendas en régimen de autoconstrucción.

En el expediente instruido al efecto por dicho Ayuntamiento se ha dado cumplimiento a lo dispuesto en el artículo 79.2 del Real Decreto Legislativo 781/86 de 18 de abril, artículos 109.2, 110.1 y 111 del Reglamento de Bienes de las Entidades Locales, Ley 7/1985 de 2 de abril, Ley 6/1983, de 21 de julio, Circular de 14 de septiembre de 1951, y demás preceptos de general aplicación.

El Decreto 2/1979 de 30 de julio, en relación con el artículo 13.3 del Estatuto de Autonomía para Andalucía, aprobado por Ley Orgánica 6/1981 de 30 de diciembre, confiere a esta Consejería competencias en materia de disposición de bienes de propios de las Corporaciones Locales.

En su virtud, al amparo de la legislación invocada, y de conformidad con lo dispuesto en el artículo 44.4 de la Ley 6/1983, del Gobierno y la Administración de la Comunidad Autónoma, he tenido a bien disponer lo siguiente:

Prestar conformidad a la cesión gratuita de unos terrenos, propiedad del Ilmo. Ayuntamiento de Los Palacios y Villafranca (Sevilla), a fin de dar cumplimiento al acuerdo adoptado por el Ayuntamiento Pleno en sesión celebrada el día 14 de febrero de 1990, sometido a la preceptiva información pública, cuya descripción es la siguiente:

Parcela de terreno de 2.401 m², situada en la finca denominada «El Plamar, Pradillo y Ventilla» inscrita en el Registro de la Propiedad de Utrera al Tomo 606, Libro 106, Folio 209, Finca número 4.987.

Linderas: Norte, traseras de viviendas de la c/ San Juan Bosco.
Sur, Colegio Picasso.
Este, traseras de viviendas de la c/ Padre Damián.
Oeste, c/ Morales.

Sevilla, 18 de mayo de 1990

MANUEL GRACIA NAVARRO
Consejero de Gobernación

ORDEN de 18 de mayo de 1990, por lo que se presta conformidad a la cesión gratuita de unos terrenos, propiedad del Ayuntamiento de Los Palacios y Villafranca (Sevilla), a la Comunidad Autónoma de Andalucía, para la construcción de viviendas de Promoción Pública.

En el expediente instruido al efecto por dicho Ayuntamiento se ha dado cumplimiento a lo dispuesto en el artículo 79.2 del Real Decreto Legislativo 781/86 de 18 de abril, artículos 109.2, 110.1 y 111 del Reglamento de Bienes de las Entidades Locales, Ley 7/1985 de 2 de abril, Ley 6/1983, de 21 de julio, Circular de 14 de septiembre de 1951, y demás preceptos de general aplicación.

El Decreto 2/1979 de 30 de julio, en relación con el artículo 13.3 del Estatuto de Autonomía para Andalucía, aprobado por Ley Orgánica 6/1981 de 30 de diciembre, confiere a esta Consejería competencias en materia de disposición de bienes de propios de las Corporaciones Locales.

En su virtud, al amparo de la legislación invocada, y de conformidad con lo dispuesto en el artículo 44.4 de la Ley 6/1983, del Gobierno y la Administración de la Comunidad Autónoma, he tenido a bien disponer lo siguiente:

Prestar conformidad a la cesión gratuita de unos terrenos, propiedad del Ilmo. Ayuntamiento de Los Palacios y Villafranca (Sevilla), a fin de dar cumplimiento al acuerdo adoptado por el Ayuntamiento Pleno en sesión celebrada el día 14 de febrero de 1990, sometido a la preceptiva información pública, cuyo descripción es la siguiente:

Parcela de terreno de 27.151 m², a segregor de la finca denominada «El Palmar, Pradillo y Ventilla» situada junto a la barriada denominada «La Arboleda» e inscrita en el Registro de la Propiedad de Utrera al tomo 606, Libro 106, Folio 209, Finco número 4.987. Los linderos son los siguientes:

Norte, con las Barriadas de La Arboleda y Las Flores.

Sur, con ronda de circunvalación.

Este, con prolongación de C/ Antonio Gala y nuevos colegios de «El Polengue».

Oeste, con finca sin construir actualmente destinado a campo de entrenamientos de Fútbol.

Sevilla, 18 de mayo de 1990

MANUEL GRACIA NAVARRO
Consejero de Gobernación

ORDEN de 21 de mayo de 1990, por la que se subvenciona la operación de crédito contraída por la Diputación Provincial de Málaga, con el Banco de Crédito Local, para financiar obras municipales incluidas en conciertos con el INEM y afectas al PER 1989.

Por la Excmo. Diputación Provincial de Málaga, de conformidad con el Decreto 148/1989, de 20 de junio, por la que se regula la concesión de subvenciones por esta Consejería a las Diputaciones Provinciales que durante el ejercicio de 1989, contraigan deudas con el Banco de Crédito Local de España, para financiar Obras Municipales incluidas en conciertos con el INEM y afectas al PER, se ha solicitado de esta Consejería la correspondiente subvención al amparo de lo establecido por el art. 4º del Decreto citado y, de acuerdo con los Convenios suscritos entre la Junta de Andalucía, el Banco de Crédito Local de España y las Diputaciones Provinciales, y entre la Junta de Andalucía y la Excmo. Diputación Provincial de Málaga.

La documentación remitida por dicha Entidad Provincial, a la que une las Certificaciones pertinentes, acreditan reunir los requisitos exigidos por el Decreto 148/1989, de 20 de junio.

En su virtud, teniendo en cuenta las facultades que me confiere el art. 6º del Decreto mencionado y de conformidad con lo establecido por el art. 44.4, de la Ley 6/1983, del Gobierno y la Administración de esta Comunidad Autónoma:

DISPONGO:

1º. Subvencionar de acuerdo con lo solicitado por la Excmo. Diputación Provincial de Málaga, las cantidades que en concepto de amortización de capital, intereses y comisión, tenga que abonar al Banco de Crédito Local de España dicha Diputación, por los Proyectos y en la cuantía de capital del préstamo concertado, que se indican seguidamente:

Corporación	Aportación	Subv. Diput.	Capital - -			
Local	INEM	Materiales	Subvdo. J. A.			
ALAMEDA	10.384.752	5.192.376	4.032.399	RIOCORDO	8.120.242	4.060.121
ALCAUCIN	2.797.325	1.398.662	1.086.201	RONDA	18.100.030	9.050.015
ALFARNADE	4.052.120	2.026.060	1.573.438	SALARES	684.367	342.184
ALFARNADEJO	2.039.440	1.019.720	791.915	SAYALONGA	2.256.852	1.128.426
ALGARROBO	3.920.150	1.960.075	1.522.194	SEDELLA	2.684.627	1.342.313
ALGATOCIN	2.116.400	1.058.200	821.798	SIERRA DE YEGUAS	4.498.962	2.249.481
ALHAURIN DE LA TORRE	821.674	410.837	319.056	TEBA	9.977.094	4.988.547
ALHAURIN EL GRANDE	4.649.474	2.324.737	1.805.391	TOLOX	3.672.683	1.836.341
ALMACHAR	6.337.176	3.168.588	2.460.725	TORROX	8.072.623	4.036.312
ALMARGEN	3.352.570	1.676.285	1.301.803	TOTALAN	2.706.958	1.353.479
ALMOGIA	17.021.991	8.510.995	6.609.639	VALLE DE ABDALAJIS	20.010.000	10.005.000
ALORA	28.934.348	14.467.174	11.235.207	VELEZ-MALAGA	30.951.206	15.475.604
ALOZAINA	4.545.595	2.272.797	1.765.054	VVA. DE ALGAIDAS	10.101.000	5.050.500
ALPANDEIRE	588.744	294.372	228.609	VVA. DE TAPIA	4.152.413	2.076.207
ANTEQUERA	44.875.270	22.437.635	17.425.067	VVA. DEL ROSARIO	9.035.784	4.517.892
ARCHEZ	1.984.606	992.303	770.623	VVA. DEL TRABUCO	8.534.577	4.267.288
ARCHIDONA	10.141.250	5.070.625	3.937.847	VIRUELA	3.865.797	1.932.899
ARDALES	14.771.565	7.385.783	5.735.799	VUCQUERA	14.655.463	7.327.732
ARENAS	7.967.760	3.983.880	3.093.881	TOTAL	612.730.652	306.365.327
ARRIATE	5.387.200	2.693.600	2.091.850			
ATAJATE	710.255	355.128	275.792			
BANALBAID	786.916	393.458	305.559			
BENALURIA	1.300.143	650.071	504.845			
BENAMARGOSA	5.460.793	2.730.396	2.120.426			
BENAMOCARRA	3.221.873	1.610.937	1.251.054			
BENAOJAN	2.318.901	1.159.450	900.429			
BENARRABA	754.007	377.004	292.781			
BORGE, EL	5.825.153	2.912.576	2.261.907			
BURGO, EL	6.582.583	3.291.292	2.556.017			
CAMPILLOS	11.040.007	5.520.004	4.286.835			
CANILLAS DE ACEITUNO	5.033.149	2.516.574	1.954.371			
CANILLAS DE ALBAIDA	2.163.538	1.081.769	840.102			
CANETE LA REAL	9.418.294	4.709.147	3.657.124			
CARRATRACA	7.367.000	3.683.500	2.860.606			
CARTAJIMA	817.700	408.850	317.513			
CARTAMA	17.696.480	8.848.240	6.871.543			
CASABERMEJA	4.493.000	2.246.500	1.744.632			
CASARABONELA	7.232.560	3.616.280	2.808.403			
CASARES	3.804.640	1.902.320	1.477.342			
COLIN	10.958.294	5.479.147	4.255.106			
COLMENAR	9.992.458	4.996.229	3.880.071			
COMARES	7.769.453	3.884.726	3.016.876			
COMPETA	4.125.000	2.062.500	1.601.738			
CORTES DE LA FRONTERA	7.078.425	3.539.213	2.748.553			
CUEVAS BAJAS	12.367.971	6.183.985	4.802.483			
CUEVAS DE SAN MARCOS	9.523.511	4.761.756	3.697.980			
CUEVAS DEL BECERRO	6.470.000	3.235.000	2.512.301			
CUTAR	2.363.634	1.181.817	917.799			
FARAJAN	625.300	312.650	242.804			
FRIGILIANA	5.603.666	2.801.833	2.175.904			
FUENTE DE PIEDRA	3.719.624	1.859.812	1.444.330			
GAUCIN	4.280.900	2.140.450	1.662.273			
GENALGUACIL	2.015.390	1.007.695	782.576			
GUARO	3.562.768	1.781.384	1.383.423			
HUMILLADERO	7.158.242	3.579.121	2.779.545			
IGUALLEJA	1.612.793	806.396	626.247			
IZNATE	2.494.000	1.247.000	968.420			
JIMERA DE LIBAR	1.197.690	598.845	465.063			
JUBRIQUE	2.049.106	1.024.553	795.668			
JUZZAR	624.723	312.362	242.580			
MACHARAVIAYA	577.200	288.600	224.127			
MALAGA	20.000.000	10.000.000	7.766.000			
MANILVA	1.574.034	787.017	611.197			
MOCLINEJO	2.655.120	1.327.560	1.030.983			
MOLLINA	9.879.497	4.939.749	3.836.209			
MONDA	2.399.000	1.199.500	931.532			
MONTEJAQUE	1.726.790	863.395	670.513			
NERJA	6.325.000	3.162.500	2.455.998			
OTEN	1.060.000	530.000	411.598			
PARAUTA	1.298.700	649.350	504.285			
PERLANA	7.977.131	3.988.565	3.097.520			
PIZARRA	14.184.172	7.092.086	5.507.714			
PUJERRA	2.683.980	1.341.990	1.042.189			

2°. El Crédito concedida a la Excm. Diputación Provincial de Málaga por el Banco de Crédito Local de España, subvencionado por la Junta de Andalucía en su 77,66% se concierta por un período de amortización de trece años y uno de carencia, a un interés de 10,50% más el 0,40% de comisión.

3°. Los desajustes que se produjeren en la aprobación parcial de estos Proyectos Municipales, quedarán normalizados en la valoración definitiva que de los mismos se hagan, conforme con el art. 3° en relación con el 2° y siguientes del Decreto 148/1989, de 20 de junio, y cuya observancia ha de tenerse en cuenta por la Excm. Diputación.

4°. Esta Orden, además de su publicación en el BOJA será comunicada a la Excm. Diputación Provincial de Málaga y al Banco de Crédito Local de España a los efectos consiguientes.

Sevilla, 21 de mayo de 1990

MANUEL GRACIA NAVARRO
Consejera de Gobernación

ORDEN de 21 de mayo de 1990, por la que se subvenciona la operación de crédito contraída por la Diputación Provincial de Sevilla, con el Banco de Crédito Local, para financiar obras municipales incluidas en conciertos con el INEM y afectas al PER.

Par la Excm. Diputación Provincial de Sevilla, de conformidad con el Decreto 148/1989, de 20 de junio, por la que se regula la concesión de subvenciones por esta Consejería a las Diputaciones Provinciales que durante el ejercicio de 1989, contraigan deudas con el Banco de Crédito Local de España, para financiar Obras Municipales incluidas en conciertos con el INEM y afectas al PER, se ha solicitado de esta Consejería la correspondiente subvención al amparo de lo establecido por el art. 4° del Decreto citada y, de acuerdo con los Convenios suscritos entre la Junta de Andalucía, el Banco de Crédito Local de España y las Diputaciones Provinciales, y entre la Junta de Andalucía y la Excm. Diputación Provincial de Sevilla.

La documentación remitida por dicha Entidad Provincial, a la que une las Certificaciones pertinentes, acreditan reunir los requisitos exigidos por el Decreto 148/1989, de 20 de junio.

En su virtud, teniendo en cuenta las facultades que me confiere el art. 6° del Decreto mencionado y de conformidad con lo establecido por el art. 44.4, de la Ley 6/1983, del Gobierno y la Administración de esta Comunidad Autónoma:

DISPONGO:

1°. Subvencionar de acuerdo con lo solicitado por la Excm. Diputación Provincial de Sevilla, las cantidades que en concepto de amortización de capital, intereses y comisión, tenga que abonar al Banco de Crédito Local de España dicha Diputación, por los Proyectos y en la cuantía de capital del préstamo concertado, que se indican seguidamente:

Corporación Local	Aportación INEM	Subv. Diput. Materiales	Capital - Subvdo. J.A.
ALCALA DE GUADAIRA	8.979.198	4.489.599	3.486.623
ALCALA DEL RIO	1.000.000	500.000	388.300
ALMENSILLA	1.100.000	550.000	427.130
BURGUILLOS	4.000.000	2.000.000	1.553.200
CASTILBLANCO DE LOS A.	1.100.000	550.000	427.130
GINES	2.337.240	1.168.620	907.550
GUADALCANAL	10.546.077	5.273.038	4.095.041
LORA DE ESTEPA	507.728	148.141	115.046
MADRÑO, EL	1.000.000	500.000	388.300
MARINALEDA	6.072.505	3.036.252	2.357.953
NAVAS DE LA CONCEPCION, LAS	1.000.000	500.000	388.300
OLIVARES	990.061	495.030	384.440
PALACION Y VILLAFRANCA, LOS	30.666.905	15.333.452	11.907.959
PALOMARES DEL RIO	1.500.000	750.000	582.450
PUEBLA DE LOS INFANTES, LA	1.000.000	500.000	388.300
PUEBLA DEL RIO, LA	6.745.000	3.372.500	2.619.084
REAL DE LA JARA	1.177.586	588.793	457.257
RINCONADA, LA	2.000.000	1.000.000	776.600
VVA. DE SAN JUAN	1.000.000	500.000	388.300
VVA. DEL RIO Y MINAS	1.000.000	500.000	388.300
TOTAL	83.722.300	41.755.425	32.427.263

2°. El Crédito concedido a la Excm. Diputación Provincial de Sevilla por el Banca de Crédito Local de España, subvencionado por la Junta de Andalucía en su 77,66% se cancierta por un período de amortización de trece años y uno de carencia, a un interés de 10,50% más el 0,40% de comisión.

3°. Los desajustes que se produjeren en la aprobación parcial de estas Proyectos Municipales, quedarán normalizados en la valoración definitiva que de los mismos se hagan, conforme con el art. 3° en relación con el 2° y siguientes del Decreto 148/1989, de 20 de junio, y cuya observancia ha de tenerse en cuenta por la Excm. Diputación.

4°. Esta Orden, además de su publicación en el BOJA será comunicada a la Excm. Diputación Provincial de Málaga y al Banca de Crédito Local de España a los efectos consiguientes.

Sevilla, 21 de mayo de 1990

MANUEL GRACIA NAVARRO
Consejero de Gobernación

CONSEJERIA DE LA PRESIDENCIA

RESOLUCION de 23 de mayo de 1990, de la Secretaría General Técnica, por la que se anuncia la interposición del recurso contencioso-administrativo núm. 110/90, de la Sala de Granada, contra Resolución del Consejo de Gobierno de 7 de noviembre de 1989, desestimatoria del recurso de Reposición interpuesto contra Acuerdo del mismo Consejo de 1 de agosto de 1989, sobre adjudicación de emisoras de FM.

Se anuncia la interposición del recurso contencioso-administrativo número 110/90, de la Sala de Granada dicha Jurisdicción del Tribunal Superior de Justicia de Andalucía, deducido por D. Manuel Porcel Martos, contra Resolución del Consejo de Gobierno de 7 de noviembre de 1989 por la que se desestimó el recurso de reposición interpuesto contra el Acuerdo de dicho Consejo de 1 de agosto de 1989, sobre adjudicación provisional de emisoras en ondas métricas de frecuencia modulada. Emisora localizada en Ecija.

Aquéllos a cuyos intereses convinieren podrán personarse en el auto del mencionado recurso, asistidos de abogado y representantes por procurador.

Sevilla, 23 de mayo de 1990.- El Secretario General Técnico, José María Oliver Pozo.

CONSEJERIA DE OBRAS PUBLICAS Y TRANSPORTES

ORDEN de 27 de noviembre de 1989, por lo que se autoriza una subvención al Ayuntamiento de La Carolina

(Jaén), para la ejecución de las obras de rehabilitación del antiguo cuartel para escuela taller en La Carolina (Jaén).

Ilmos. Sres.:

Visto el expediente presentado al efecto por la Dirección General de Arquitectura y Vivienda para conceder una subvención de 20.000.000 (veinte millones) ptas., con cargo a la aplicación presupuestaria 00.15.03.764.00.33A.30.250, y en virtud de lo dispuesto en la Orden de 3 de marzo de 1989 de la Consejería de Obras Públicas y Transportes, por la que se regula la concesión de ayudas a las corporaciones locales para la financiación de actuaciones en materias relacionadas con las competencias de la Consejería, publicada en el Boletín Oficial de la Junta de Andalucía nº 21 de fecha 14 de marzo de 1989, por esta Consejería se ha resuelto lo siguiente:

Primero. Autorizar la concesión de una subvención al Ayuntamiento de La Carolina (Jaén), para la ejecución de las obras de «Rehabilitación del antiguo Cuartel para Escuela Taller de La Carolina (Jaén)», por un importe de 20.000.000 ptas. que representa el total del presupuesto de las obras.

Segundo. La Entidad beneficiada deberá presentar, con carácter previo al abono de la subvención, certificación de haberse cumplido las condiciones de la misma, de conformidad con lo establecido en el artículo 53 de la Ley General de la Hacienda Pública de la Comunidad Autónoma de Andalucía.

Tercero. La presente Orden se hará pública en el Boletín Oficial de la Junta de Andalucía para general conocimiento.

Lo que comunico a VV.II., para su conocimiento y efectos.

Sevilla, 15 de mayo de 1990

JAIMÉ MONTANER ROSELLO
Consejero de Obras Públicas y Transportes

Ilmos. Sres.: Viceconsejero, Secretario General Técnico y Director General de Arquitectura y Vivienda.

ORDEN de 11 de diciembre de 1989, por la que se autoriza una subvención al Ayuntamiento de Valverde del Camino, para la ejecución de las obras de rehabilitación de la ermita de San Sebastián de Valverde del Camino (Huelva).

Ilmos. Sres.:

Visto el expediente presentada al efecto por la Dirección General de Arquitectura y Vivienda para conceder una subvención de 16.000.000 (dieciséis millones de pesetas) ptas., con cargo a la aplicación presupuestaria 00.15.03.764.00.33A.30.250, y en virtud de lo dispuesto en la Orden de 3 de marzo de 1989 de la Consejería de Obras Públicas y Transportes, por la que se regula la concesión de ayudas a las corporaciones locales para la financiación de actuaciones en materias relacionadas con las competencias de la Consejería, publicada en el Boletín Oficial de la Junta de Andalucía nº 21 de fecha 14 de marzo de 1989, por esta Consejería se ha resuelto lo siguiente:

Primero. Autorizar la concesión de una subvención al Ayuntamiento de Valverde del Camino (Huelva), para la ejecución de las obras de «Rehabilitación de la Ermita de San Sebastián de Valverde del Camino (Huelva)», por un importe de 16.000.000 ptas. que representa el total del presupuesto de las obras.

Segunda. La Entidad beneficiada deberá presentar, con carácter previo al abono de la subvención, certificación de haberse cumplido las condiciones de la misma, de conformidad con lo establecido en el artículo 53 de la Ley General de la Hacienda Pública de la Comunidad Autónoma de Andalucía.

Tercero. La presente Orden se hará pública en el Boletín Oficial de la Junta de Andalucía para general conocimiento.

Lo que comunico a VV.II., para su conocimiento y efectos.

Sevilla, 15 de mayo de 1990

JAIMÉ MONTANER ROSELLO
Consejero de Obras Públicas y Transportes

Ilmos. Sres.: Viceconsejero, Secretario General Técnico y Director General de Arquitectura y Vivienda.

ORDEN de 10 de mayo de 1990, por la que se subvenciona al Ayuntamiento de Palos de la Frontera, con la cantidad de ochenta millones de pesetas, con destino a la ejecución del Programa Colón 92.

Ilmos. Sres.:

A la visto del expediente instruido por la Secretaría General Técnico en ejecución del Convenio de Cooperación entre la Junta de Andalucía y el Excmo. Ayuntamiento de Palos de la Frontera por el que se establece el alcance y desarrollo del Programa Colón 92 para el municipio de Palos de la Frontera constando entre otros extremos, la necesidad de financiar al citado Ayuntamiento, con base en las actuaciones definidas por las Comisiones de Desarrollo y Seguimiento de este Programa, y atendiendo a lo establecido en el Artículo 13 párrafo 3º de la Ley 2/90, de 2 de febrero, de Presupuesto de la Comunidad Autónoma de Andalucía para el ejercicio 1990, en relación con el carácter específico de la subvención por razón de su objeto y en virtud de las facultades otorgadas por el Artículo 10-b de la Ley General 5/1983 de 19 de julio, de la Hacienda Pública de la Comunidad Autónoma Andaluza, por esta Consejería se ha resuelto lo siguiente:

Primero: Conceder una subvención de ochenta millones (80.000.000 ptas.) de pesetas, al Ayuntamiento de Palos de la Frontera, con lo finalidad de financiar la actuación denominada margen derecha de la carretera hasta la Rábida. Margen derecha de la carretera hasta la Rábida.

Segundo. El importe de la subvención no podrá ser destinado a finalidad ni actividad distinta de la indicada en el punto anterior. Su incumplimiento obligará a la devolución de los fondos percibidos.

Tercero. La subvención se hará efectiva mediante un primer libramiento sin previa justificación, por importe del 10% de la cuantía expresado en el punto primero.

Los libramientos sucesivos se harán efectivos previa presentación de las certificaciones acreditativas del gasto devengado por el Ayuntamiento en la ejecución del objeto de la subvención, y certificación del Interventor de la Corporación de haberse abonado a los perceptores la inversión ejecutada.

En todos los casos, en el plazo de 15 días a partir de la recepción de los fondos, se aportará por el Ayuntamiento certificación de la Intervención, de conformidad con lo dispuesto en el Artículo 38 del Reglamento de la Intervención de la Junta de Andalucía (Decreto 149/88, de 5 de abril, BOJA n° 45 de 10 de junio), en relación con el Artículo 53.4 de la Ley General de la Hacienda Pública de la Comunidad Autónoma de Andalucía.

Cuarto. Las certificaciones acreditativas del gasto devengado por el Ayuntamiento, deberán ser visadas por la Delegación Provincial de esta Consejería.

La Consejería de Obras Públicas y Transportes podrá requerir, la documentación que considere necesaria, a fin de comprobar la efectiva realización de la inversión y su adecuación a la finalidad para la que se otorga esta subvención.

Quinto. Lo presente Orden se hará pública en el Boletín Oficial de la Junta de Andalucía para general conocimiento.

Lo que comunico a VV.II. para su conocimiento, notificación al Ayuntamiento de Palos de la Frontera y demás efectos.

Sevilla, 10 de mayo de 1990

JAIMÉ MONTANER ROSELLO
Consejero de Obras Públicas y Transportes

Ilmos. Sres.: Viceconsejero, Secretario General Técnico y Delegado Provincial de Huelva.

ORDEN de 17 de mayo de 1990, por la que se amplía el ámbito de aplicación de la Orden de 10 de abril de 1990, por la que se regula la concesión de una subvención al Ministerio de Asuntos Exteriores para la financiación del Programa de Actuaciones de Cooperación Internacional en materia de viviendas y rehabilitación de inmuebles.

Ilmos. Sres.:

La Ley 2/1990 de 2 de febrero de presupuestos de la Comunidad Autónoma de Andalucía para 1990 contempla una partida presupuestaria de 100.000.000 de pesetas, destinadas a financiar los programas de cooperación internacional en materia de viviendas y rehabilitación de inmuebles en ciudades no españolas.

La Consejería de Obras Públicas y Transportes, por Orden de 10 de abril de 1990, publicada en el Boletín Oficial de la Junta de Andalucía de 20 de abril de 1990, reguló la concesión de una subvención al Ministerio de Asuntos Exteriores para la financiación de uno de estos programas en La Habana Vieja (Cuba), la Ciudad Histórica de Quito (Ecuador), en la ciudad de Montevideo (Uruguay), Santiago (Chile), Fez y Tetuán (Marruecos).

A tales actuaciones deben añadirse las de Buenos Aires (Argentina) y otras ciudades y regiones de los países del Cono Sur Americano, San Luis (Senegal), y cualquier otra ciudad y región de los países de Africa.

En su virtud, de conformidad con las facultades otorgadas por el artículo 10.b de la Ley 5/1983 de 19 de julio, de La Hacienda Pública de la Comunidad Autónoma Andaluza, por esta Consejería se ha dispuesto lo siguiente:

Artículo único. El artículo segundo de la Orden de 10 de abril de 1990 queda redactado del siguiente modo:

«Segundo. La subvención se destinará íntegramente a la financiación de los costes de actividades de fomento, investigación, rehabilitación y restauración de inmuebles de interés a las ciudades de La Habana Vieja (Cuba), la Ciudad Histórica de Quito (Ecuador), Montevideo (Uruguay), Santiago (Chile), Buenos Aires (Argentina) y otras ciudades y regiones de los países del Cono Sur Americano, Fez y Tetuán (Marruecos), San Luis (Senegal), y cualquier otra ciudad y región de los países de Africa».

Lo que comunico a VV.II., para su conocimiento y efectos.

Sevilla, 10 de abril de 1990

JAIMÉ MONTANER ROSELLO
Consejero de Obras Públicas y Transportes

Ilmos. Sres.: Viceconsejero, Secretario General Técnico, Director General de Arquitectura y Vivienda y Delegado Provincial de la Consejería de Obras Públicas y Transportes en Sevilla.

CONSEJERIA DE SALUD Y SERVICIOS SOCIALES

RESOLUCION de 22 de mayo de 1990, del Servicio Andaluz de Salud, por la que se delegan competencias en materia de provisión de puestos de trabajo en los Centros Asistenciales del Organismo.

Los Ordenes del Consejero de Salud y Servicios Sociales de 5 de abril de 1990, por la que se establece la estructura funcional de las plantillas de los centros de destino del Servicio Andaluz de Salud, de 4 de mayo de 1990, por la que se declaran las plantillas orgánicas de distintos Centros de Destino de Areas Hospitalarias, y de 4 de mayo de 1990, por la que se declaran las plantillas orgánicas de distintas centros de destino de Distritos de Atención Primaria, prevén que determinadas competencias asignadas al Director Gerente del SAS puedan ser delegadas en otros órganos centrales y territoriales de este Organismo.

La gestión de servicios de salud debe guiarse por múltiples crite-

rios, uno de los cuales es lograr la máxima simplificación administrativo posible; otro básico es el de gestión compartida, según el cual los diferentes órganos de la estructura deben asumir responsabilidades gestoras, más allá del simple trámite administrativo.

Precisamente, las citadas órdenes suponen un elemento de racionalización de la gestión, de orientación del funcionamiento de las diferentes unidades del sistema y de descentralización de la gestión, al tiempo que una exacta delimitación de los efectivos humanos con que cuentan para el cumplimiento de sus fines asistenciales y de gestión cada uno de los centros de destino del personal.

En base a lo establecido en las Disposiciones Finales de las precitadas Ordenes, esta Dirección Gerencia.

RESUELVE

Primero. 1. La presente Resolución afecta exclusivamente a los Centros de Destino de Areas Hospitalarias y Distritos de Atención Primaria cuyas plantillas orgánicas hayan sido fijados por Orden de la Consejería de Salud y Servicios Sociales.

2. Excluye, par tanto, a las Instituciones y Disposiciones Asistenciales cuya dotación de efectivos no haya sido normalizada por la vía citada, los cuales continuarán regidiéndose por las normas que en cada momento le sean de aplicación.

Segundo. Se delega en el Secretario General del SAS la autorización previa a la contratación o nombramiento excepcional para prestar servicios en orden a circunstancias especiales, a que se refiere el Artículo Tercero, párrafo 2.1. de la Orden de 5 de abril de 1990.

Tercero. Se delegan en los Gerentes Provinciales del SAS las siguientes competencias:

1. La declaración de vacantes sobre plazas de plantilla orgánica, a efectos de su cobertura por los mecanismos ordinarios, en aquellos casos en que ésta se realice de forma descentralizada.

Las convocatorias de provisión de aquellos puestos de trabajo cuya normativa reguladora prevea el carácter descentralizado.

3. La autorización previa al nombramiento para el desempeño de cargos intermedios a que se refiere el Artículo 8º, párrafo 3, de la Orden de 5 de abril de 1990, de la Consejería de Salud y Servicios Sociales, una vez que por la Dirección Gerencia del SAS se dicten las oportunas instrucciones que prevé la Disposición Transitoria Segunda de la citada Orden.

Cuarto. Por la Secretaría General del Servicio Andaluz de Salud se dictarán las instrucciones internas oportunas para el cumplimiento de la presente Resolución, que entrará en vigor al día siguiente de su publicación en el Boletín Oficial de la Junta de Andalucía.

Sevilla, 22 de mayo de 1990.— El Director Gerente, Francisco Salamanca Poyato.

CONSEJERIA DE EDUCACION Y CIENCIA

ORDEN de 9 de mayo de 1990, por la que se autoriza el cambio de titularidad al Centro Privado de Preescolar y Educación General Básica Paidos, de Jerez de la Frontera (Cádiz).

Examinado el expediente incoado a instancia de D. Julián Zapico Gil, en su calidad de titular del Centro Privado de Preescolar y Educación General Básica «Paidos», con domicilio en el Conjunto Residencial Los Pinos 12 de Jerez de la Frontera (Cádiz), con autorización definitiva de 1 unidad de Jardín de Infancia para 40 puestos escolares y 1 unidad de Párvulos para 40 puestos escolares, por Orden de 4 de febrero de 1976 y 8 unidades de Educación General Básica para 320 puestos escolares por Orden de 2 de febrero de 1976, al amparo de la Ley General de Educación, Decreto 1855/74, de 7 de junio, y demás disposiciones complementarias;

Resultando que consultados los antecedentes obrantes en el Servicio de Preescolar y Educación General Básica de la Dirección General de Planificación y Centros aparece, debidamente acreditada la titularidad del Centro «Paidos» a favor de D. Julián Zapico Gil;

Resultando que D. Julián Zapico Gil, mediante escritura de cesión otorgada ante el notario de Sevilla D. Angel Juárez Juárez, con el nº 517, de su protocolo, cede la titularidad del referido Centro a

favor de la Compañía Mercantil «Colegio Paidos, S.A.», quedando representada por D. Julián Zapico Gil, que la acepta;

Resultando que el expediente ha sido tramitado en la debida forma por la Delegación Provincial de Educación y Ciencia competente, que emite su preceptivo informe en sentido favorable, como asimismo lo hace el correspondiente Servicio de Inspección;

Vistos la Ley de Educación y Financiamiento de la Reforma Educativa de 4 de agosto de 1970 (BOE del 6 de agosto); el Decreto 1855/74, de 7 de junio (BOE del 10 de julio), sobre régimen jurídico de las autorizaciones de los Centros no estatales de Enseñanza; la Orden de 24 de abril de 1975 (BOE del 2 de mayo); la Ley de Procedimiento Administrativo de 17 de julio de 1958 (BOE del 18 de julio) y la Ley Orgánica 8/1985, de 3 de julio, reguladora del Derecho a la Educación (BOE del 4 de julio);

Considerando que se han cumplido en el presente expediente todos los requisitos exigidos por la normativa vigente en esta materia;

Esta Consejería de Educación y Ciencia ha dispuesto:

Conceder el cambio de titularidad del Centro Privado «Paidos», que en lo sucesivo la ostentará la Compañía Mercantil «Colegio Paidos, S.A.» que como cesionaria queda subrogada en la totalidad de las obligaciones y cargas que afectan al Centro, cuyo titularidad se le reconoce, y muy especialmente las relacionadas con las ayudas y préstamos que el Centro pueda tener concedidos por la Administración Educativa así como aquéllas que le correspondan en el orden docente y las que se derivan de la vigente legislación laboral.

El cambio de titularidad no afectará al régimen de funcionamiento del Centro.

Contra esta Orden podrá interponerse ante el Consejero de Educación y Ciencia, según establece el Artículo 126, párrafo 1º de la Ley de Procedimiento Administrativo, recurso de Reposición previo el Contencioso-Administrativo en el plazo de un mes, de conformidad con lo establecido por el Artículo 52, 2º de la Ley de Jurisdicción Contencioso-Administrativa.

Sevilla, 9 de mayo de 1990

ANTONIO PASCUAL ACOSTA
Consejero de Educación y Ciencia

ORDEN de 9 de mayo de 1990, por la que se autoriza la ampliación de una unidad de Preescolar al Centro Privado de Preescolar y Educación General Básica Nuestra Señora del Pilar, de Málaga.

Examinado el expediente incoado a instancia de Dª Mª Dolores Rubio Sampedro, en su calidad de representante legal del Centro docente privado de Preescolar y Educación General Básica «Nuestra Señora del Pilar», con domicilio en Avda. de Ramón y Cajal, nº 9, de Málaga, en solicitud de ampliación de 1 unidad de Preescolar;

Resultando que el expediente ha sido tramitado en la debida forma por la Delegación Provincial de Educación y Ciencia de Málaga;

Resultando que dicha Delegación ha elevado propuesta favorable sobre la referida petición, acompañando los preceptivos informes del correspondiente Servicio de Inspección y Unidad Técnica de Construcciones en sentido favorable;

Resultando que el Centro con código 29004201, tiene autorización definitiva para 3 unidades de Preescolar (Párvulos) para 120 puestos escolares por Orden de 22 de agosto de 1975, 24 unidades de Educación General Básica para 960 puestos escolares por Orden de 21 de septiembre de 1973, y 2 unidades de Educación Especial para 24 puestos escolares por Orden de 23 de agosto de 1983;

Resultando que consultados los antecedentes obrantes en el Servicio de Preescolar y Educación General Básica, de la Dirección General de Planificación y Centros aparece, que la titularidad del Centro la ostenta «RR. Siervas de San José»;

Vistos la Ley General de Educación de 4 de agosto de 1970 (BOE del 6 de agosto); el Decreto 1855/74 de 7 de junio (BOE del 10 de julio), sobre régimen jurídico de las autorizaciones de los Centros no estatales de enseñanza; la Orden de 24 de abril de 1975 (BOE del 2 de mayo); la Orden de 14 de agosto de 1975 (BOE del 27 de agosto); la Orden de 22 de mayo de 1978 (BOE del 2 de junio); la Ley Orgánica 8/1985, de 3 de julio, reguladora del Derecho a la Educación (BOE del 4 de julio); y demás disposiciones complementarias;

Considerando que el Centro reúne los requisitos de capacidad e instalaciones exigidas por las disposiciones vigentes; Esta Consejería de Educación y Ciencia ha dispuesto:

Conceder la ampliación de 1 unidad de Preescolar (Párvulos) para 20 puestos escolares al Centro docente Privada «Nuestra Señora del Pilar», con domicilio en Avda. de Ramón y Cajal, n.º 9, de Málaga, quedando con una composición resultante de 4 unidades de Preescolar (Párvulos) para 140 puestos escolares, 24 unidades de Educación General Básica para 960 puestos escolares y 2 unidades de Educación Especial para 24 puestos escolares.

Contra esta Orden podrá interponerse ante el Consejero de Educación y Ciencia, según establece el Artículo 126, párrafo 1.º de la Ley de Procedimiento Administrativo, recurso de Reposición previo al Contencioso Administrativo en el plazo de un mes, de conformidad con lo establecido por el Artículo 52, 2.º de la Ley de Jurisdicción Contencioso-Administrativa.

Sevilla, 9 de mayo de 1990

ANTONIO PASCUAL ACOSTA
Consejero de Educación y Ciencia

ORDEN de 10 de mayo de 1990, por la que se concede autorización definitiva para su apertura y funcionamiento al Centro Docente Privado de Educación Preescolar Principito de Granada.

Examinado el expediente incoado a instancia de D. Angel Vargas Aranda, en su calidad de titular del Centro docente Privado de Educación Preescolar «Principito», con domicilio, en Avda. de Pulionas, n.º 55, Bda. de la Cartuja de Granada, en solicitud de autorización definitiva de un Centro de Educación Preescolar con 1 unidad, de acuerdo con lo dispuesto en los Artículos 6.º y siguientes del Decreto 1855/74, de 7 de junio;

Resultando que el Centro Privado «Principito» ha obtenido la autorización previa, a la que alude el Artículo 5.º del Decreto mencionado;

Resultando que en el expediente de autorización definitiva han recaído informes favorables del correspondiente Servicio de Inspección y de la Unidad Técnica de Construcciones;

Vistos la Ley General de Educación de 4 de agosto de 1970 (BOE del 6 de agosto); el Decreto 1855/74, de 7 de junio (BOE del 10 de julio), sobre régimen jurídico de las autorizaciones de los Centros no estatales de enseñanza; la Orden de 24 de abril de 1975 (BOE del 27 de agosto); la Orden de 22 de mayo de 1978 (BOE del 2 de junio); y demás disposiciones complementarias;

Considerando que se han cumplido en el presente expediente todos los requisitos exigidos por la normativa vigente en esta materia; Esta Consejería de Educación y Ciencia ha dispuesto:

Conceder la autorización definitiva para su apertura y funcionamiento al Centro docente privado de Educación Preescolar «Principito», cuyo código es 18601539 y domiciliado en Granada, Avda. de Pulionas, n.º 55, Bda. de la Cartuja, con 1 unidad de Educación Preescolar para 20 puestos escolares.

Contra esta Orden podrá interponerse ante el Consejero de Educación y Ciencia, según establece el Artículo 126, párrafo 1.º de la Ley de Procedimiento Administrativo, recurso de Reposición previo al Contencioso-Administrativo en el plazo de un mes, de conformidad con lo establecido por el Artículo 52, 2.º de la Ley de Jurisdicción Contencioso-Administrativa.

Sevilla, 10 de mayo de 1990

ANTONIO PASCUAL ACOSTA
Consejero de Educación y Ciencia

ORDEN de 11 de mayo de 1990, por la que se clasifica como Centro No Oficial Autorizada de Enseñanza Musical de Grado Elemental, al Centro Musical de Música de Gerena (Sevilla).

De acuerdo con lo solicitado por el Excmo. Ayuntamiento de Gerena (Sevilla), y a propuesta de la Delegación Provincial, una vez examinado el expediente promovido a tal efecto y conforme a lo preceptuado en el artículo 3.º, número 1 del Reglamento de Centros No Oficiales de Enseñanzas Artísticas (Decreto 1987/1964, de 18 de junio, (BOE de 14 de julio).

Esta Consejería de Educación y Ciencia ha resuelto clasificar como Centro No Oficial Autorizado de Enseñanza Musical de Grado Elemental, con el alcance y efectos que para dicha clase de Centros establecen las disposiciones vigentes, al Centro Municipal de Música ubicado en el C.P. «Fernando Feliu» de Gerena; y que quedará adscrito al Conservatorio Superior de Música de Sevilla a efectos de formalización de matriculas y exámenes, con las asignaturas de Solfeo y Teoría de la Música, Viento-Madera y Viento-Metal y con efectos de 1.º de septiembre de 1990.

Sevilla, 11 de mayo de 1990

ANTONIO PASCUAL ACOSTA
Consejero de Educación y Ciencia

ORDEN de 15 de mayo de 1990, por la que se autorizan los libros de textos para Educación General Básica, de Ciencias Sociales de la Editorial Santillana.

Solicitada ante esta Consejería de Educación y Ciencia la correspondiente autorización para el uso en los Centros Escolares de Educación General Básica de la Comunidad Autónoma de Andalucía de los libros de texto que figuran en el Anexo de esta Orden, pertenecientes a Ciencias Sociales para el Ciclo Medio de la Educación General Básica, de acuerdo con lo dispuesto en el Decreto 2531/1974, de 20 de julio (BOE del 13 de septiembre) y la Orden de 2 de diciembre de 1974 (BOE del 16), y teniendo en cuenta el Real Decreto 710/1982, de 12 febrero (BOE del 15 de abril) y la Orden de 6 de mayo de 1982 (BOE del 14 de mayo) por los que se regulan las enseñanzas del Ciclo Medio de la Educación General Básica.

Vistos los informes técnicos y a propuesta de la Dirección General de Planificación y Centros, esta Consejería de Educación y Ciencia ha resuelto:

1. Autorizar el uso de los libros de texto que se relacionan en el Anexo de la presente Orden.

2. Dicha autorización no exime de la que, de acuerdo con la legislación vigente, corresponde al Ministerio de Educación y Ciencia.

Sevilla, 15 de mayo de 1990

ANTONIO PASCUAL ACOSTA
Consejero de Educación y Ciencia

ANEXO QUE SE CITA

Título: Sociedad Andalucía. Ciclo Medio (3.º).
Autor: Departamento de Investigaciones Educativas Santillana.
Cursos: 3.º EGB.
Editorial: Santillana.

Título: Sociedad Andalucía. Ciclo Medio (4.º).
Autor: Departamento de Investigaciones Educativas Santillana.
Cursos: 4.º EGB.
Editorial: Santillana.

Título: Sociedad Andalucía. Ciclo Medio (5.º).
Autor: Departamento de Investigaciones Educativas Santillana.
Cursos: 5.º EGB.
Editorial: Santillana.

ORDEN de 16 de mayo de 1990, por la que se concede al Instituto de Bachillerato de San Pedro de Alcántara (Málaga) la denominación de Salduba.

El Consejo Escolar del Instituto de Bachillerato de San Pedro de Alcántara (Málaga), en su reunión del día 8 de septiembre de 1989, ha acordado proponer para dicho Centro la denominación de «Salduba»;

Visto el artículo 3.º del Reglamento Orgánico de los Institutos de Bachillerato, aprobado por Real Decreto 264/1977, de 21 de enero (BOE del 28); Ley Orgánica 8/1985 de 3 de julio, reguladora del Derecho a la Educación (BOE del 4); Decreto 10/1988, de

20 de enero, sobre funcionamiento y órganos de gobierno de los Centros públicos de Educación Preescolar, Educación General Básica, Bachillerato, Formación Profesional y Centros de características singulares (BOJA de 20 de febrero), y el Real Decreto 3936/1982, de 29 de diciembre, sobre Transferencias de Funciones y Servicios a la Comunidad Autónoma de Andalucía.

Esta Consejería ha dispuesto conceder al Instituto de Bachillerato de San Pedro de Alcántara (Málaga) la denominación de «Salduba».

Lo digo a V.I. para su conocimiento y efectos.

Sevilla, 16 de mayo de 1990

ANTONIO PASCUAL ACOSTA
Consejero de Educación y Ciencia

Ilmo. Sr. Director General de Planificación y Centros.

ORDEN de 16 de mayo de 1990, por la que se resuelve autorizar la impartición de las Enseñanzas del Curso de Orientación Universitaria al Centro Privado de Bachillerato Santo Domingo de Granada.

Ilmo. Sr.:

Examinado el expediente promovido por el titular del Centro privado de Bachillerato «Santo Domingo» de Granada, en solicitud de autorización para impartir las enseñanzas del Curso de Orientación Universitaria;

Resultando que el citado Centro ha sido clasificado en la categoría académica de Homologado para impartir las enseñanzas de Bachillerato Unificado y Polivalente;

Resultando que los espacios que se destinan a COU estaban anteriormente vinculados a Bachillerato por la Orden que clasificó el

Centro como Homologado;

Vistas la Ley Orgánica Reguladora del Derecho a la Educación de 3 de julio de 1985 (BOE del 4); la Orden ministerial de 17 de julio de 1980 (BOE del 24) y demás legislación complementaria aplicable;

Considerando que de los informes de la Delegación Provincial e Inspección de Educación, se deduce que el Centro reúne todos los requisitos necesarios para poder impartir el Curso de Orientación Universitaria.

Esta Consejería de Educación y Ciencia ha resuelto autorizar la impartición de las enseñanzas del Curso de Orientación Universitaria al Centro privado de Bachillerato que se indica:

Provincia: Granada
Municipio: Granada
Localidad: Granada
Denominación: «Santo Domingo»
Domicilio: C/ Visitillas, 1
Titular: Congregación de Santo Domingo

Clasificación definitiva: Centro homologado de Bachillerato clasificado por Orden de 26 de septiembre de 1978, con 8 unidades y 320 puestos escolares.

Esto autorización para impartir el COU sirve para cualquier número de unidades, siempre que las mismas estén incluidas en la capacidad total del Centro de Bachillerato señalada por la Orden de su clasificación y el Centro imparta efectivamente Bachillerato como homologado. Las ampliaciones que sobrepasen dicha capacidad legal habrán de ser autorizadas mediante nueva Orden de clasificación de Bachillerato. La pérdida de la clasificación como Centro homologado conlleva la extinción de la autorización para COU.

Lo que comunico a V.I. para su conocimiento y efectos.

Sevilla, 16 de mayo de 1990

ANTONIO PASCUAL ACOSTA
Consejero de Educación y Ciencia

Ilmo. Sr. Director General de Planificación y Centros.

5. Anuncios

5.1. Subastas y concursos de obras, suministros y servicios públicos

CONSEJERIA DE HACIENDA Y PLANIFICACION

RESOLUCION de 18 de mayo de 1990, por la que se anuncia concurso público, por el procedimiento abierto sin trámite de admisión previa, para la contratación de las obras de construcción de edificios en cosa Sundheim en Avenida de la Palmera de Sevilla, para sede de esta Consejería (PD. 749/90).

La Consejería de Hacienda y Planificación ha resuelto convocar el concurso a que se hace referencia en el encabezamiento.

Presupuesto de contrata: 1.413.861.794 ptos.

Examen de los pliegos: En el Servicio de Contratación Administrativa de la Dirección General de Patrimonio de la Consejería de Hacienda y Planificación, sito en la Avda. República Argentina, 21-B, planta primera, de Sevilla.

Se podrá solicitar el envío de la documentación a dicho Servicio hasta el 15 de junio de 1990.

Documentación a presentar con la proposición: La recogida en el epígrafe 7 del Pliego de Cláusulas Administrativas Particulares.

Presentación de proposiciones: En el Registro General de la Consejería de Hacienda y Planificación, sito en la Avda. República Argentina, 21-B, planta baja, de Sevilla, hasta las 13,00 horas del día 25 de junio de 1990.

Apertura de proposiciones: Se realizará en acto público a celebrar en la Sala de Juntas de la Dirección General de Patrimonio, sito en la Avda. República Argentina, 21-B, planta primera, de Sevilla, a las trece horas del día 26 de junio de 1990.

Fianza provisional: 2 por 100 del presupuesto de contrata.

Fianza definitiva: 4 por 100 del presupuesto de contrata.

Modalidades de pago: En la forma establecido en el epígrafe 14 del Pliego de Cláusulas Administrativas Particulares.

Plazo de ejecución: 18 meses, contados a partir de la firma del Acta de comprobación del replanteo.

Formo jurídica que deberá adaptar la agrupación de Empresas, en su caso: Sociedad Civil de responsabilidad solidaria.

Clasificación: Grupo C, Subgrupo 2, Categoría F.

Plazo durante el cual el licitador queda obligado a mantener su oferta: Tres meses, a partir de la apertura de proposiciones.

Importe de los anuncios: Serán por cuenta de la Empresa adjudicataria.

Fecha de envío del anuncio al Diario Oficial de los Comunidades Europeas: 18 de mayo de 1990.

Sevilla, 18 de mayo de 1990

ANGEL OJEDA AVILES
Consejero de Hacienda y Planificación

CORRECCION de errores de la Resolución de 27 de abril de 1990, por la que se anuncia concurso público por el procedimiento abierto sin trámite de admisión previa para la contratación de las obras de rehabilitación del Palacio de Altamira, en calle Santa María La Blanca de Sevilla, para sede de la Consejería de Cultura. (BOJA núm. 37, de 8.5.90) (PD. 750/90).

Advertido error en el BOJA n° 37 de fecha 8 de mayo de 1990, por el que se anuncia concurso público para la adjudicación de las obras de rehabilitación del Palacio de Altamira en C/ Sta.

M^o la Blanca de Sevilla, para sede de la Consejería de Cultura procede su rectificación.

Donde dice: Clasificación: Grupa K, Subgrupo 7, Categoría, F., debe decir: Clasificación: Grupo K, Subgrupo 7, Categoría E.

Por lo que de conformidad con lo establecido en el artículo 93 del Reglamento General de Contratación del Estado procede la apertura de nuevo plazo de presentación de proposiciones que finalizará el próximo día 12 de junio de 1990 a las 13,00 horas.

Asimismo, la apertura de proposiciones por la Mesa de Contratación se realizará el día 13 de junio de 1990 a las 13,00 horas.

Sevilla, 17 de mayo de 1990

CONSEJERIA DE SALUD Y SERVICIOS SOCIALES

RESOLUCION de 3 de enero de 1990, del Servicio Andaluz de Salud, por la que se convoca subasta para la contratación de obra en este organismo. (PD. 748/90).

En uso de las facultades que me confiere el Decreto 80/1987 de 25 de marzo, de Ordenación y Organización del Servicio Andaluz de Salud, y conforme a la propuesta elevada por la Dirección General de Gestión Económica, esta Dirección-Gerencia del Servicio Andaluz de Salud ha resuelto anunciar la Subasta que se indica, con los requisitos que asimismo se señalan:

GERENCIA PROVINCIAL DEL SERVICIO ANDALUZ DE SALUD DE ALMERIA

Objeto: Reforma y Reparación del Centro de Salud T-II en Tabernas (Almería).

Tipo máximo de licitación: El tipo máximo de licitación será de treinta y dos millones novecientos ochenta y cinco mil ochocientos ochenta pesetas (32.985.880 Ptas.).

Plazo de ejecución: El plazo de ejecución de la Obra será de 12 meses, contados a partir del día siguiente de la firma del Acta de Comprobación de Replanteo Previo.

Fianza provisional: Su importe asciende a seiscientos cincuenta y nueve mil setecientos dieciocho pesetas (659.718 Ptas.) que podrán depositar los licitadores por cualquiera de los procedimientos señalados en el Pliego de Cláusulas Administrativas de la presente contratación.

Exposición del expediente: Los Pliegos de Cláusulas Administrativas Particulares y demás documentación relativa a esta Contratación podrán examinarse en las Oficinas de la Gerencia Provincial del Servicio Andaluz de Salud, sitas en C/ San Leonardo, 7. Almería (Sector de Infraestructura y Contrataciones de 9'00 a 14'00 horas).

Clasificación del contratista: El Contratista al que se le adjudique la Obra deberá estar en posesión de la clasificación en el Grupo C, Subgrupos Todos, de los establecidos en el Decreto 923/1965 de 8 de abril, Categoría D.

Plazo-lugar de presentación de las proposiciones: Las proposiciones deberán presentarse, de acuerdo con los modelos establecidos en el Pliego de Cláusulas Administrativas Particulares, en el Registro General de la Gerencia Provincial del Servicio Andaluz de Salud (Ctra. de Ronda, 101) en el plazo de 20 días hábiles a partir del día siguiente al de la publicación de este anuncio en el BOJA y antes de las 13'00 horas del último día.

Apertura de proposiciones: La apertura de proposiciones tendrá lugar en la Sala de Juntas de las citadas dependencias a las 10 horas del miércoles de la semana siguiente a la fecha de terminación del plazo de presentación de ofertas, en caso de que éste sea festivo se trasladará al siguiente miércoles hábil.

Documentación a presentar por los licitadores: Deberán presentar toda la documentación que se determina en los Pliegos de Cláusulas Administrativas Particulares de esta Subasta:

El importe de este anuncio será de cuenta del adjudicatario.

Sevilla, 3 de enero de 1990.- El Director Gerente, Francisco Salamanca Poyato.

RESOLUCION de 22 de mayo de 1990, del Servicio Andaluz de Salud, por la que se convoca contratación en el ámbito de su competencia. (PD. 747/90).

En uso de las facultades que me confiere el Decreto 80/1987, de 25 de marzo, de Ordenación y Organización del Servicio Andaluz de Salud, esta Dirección Gerencia ha resuelto anunciar la contratación que se indica con los requisitos que asimismo se señalan.

SERVICIOS CENTRALES DEL SERVICIO ANDALUZ DE SALUD

Datos del expediente: CC 0003/90 PS. Concurso Pública. Obras para la construcción de la cocina general en la ciudad sanitaria Virgen del Rocio (Sevilla).

Tipo máximo de licitación: El tipo máximo de la licitación es de doscientos cincuenta y ocho millones, mil quinientas dieciocho ptas (258.001.518 Ptas) distribuidos en 2 A anualidades:

1.990. 150.500.885 Ptas.

1.991. 107.500.633 Ptas.

Clasificación requerido:

Grupo: C.

Subgrupos: Del 1 al 9.

Categoría: e.

Fianza provisional: El 2% del Presupuesto de Contrato, tal y como se especifica en el Pliego de Cláusulas Administrativas Particulares.

Plazo de ejecución: El plazo de ejecución será de 12 meses.

Exposición del expediente: Los Pliegos de Condiciones y demás Documentación correspondientes a esta contratación, podrán examinarse y retirarse en los Servicios Centrales del Servicio Andaluz de Salud, sitos en la Avda. de la Constitución n° 18. 41071 Sevilla (Dirección General de Gestión Económica. Secretaría de Contratación).

Plazo y lugar de presentación de ofertas: Las proposiciones podrán presentarse en el Registro General de las citadas Dependencias, hasta el día 28 de junio de 1990, antes de las 13,00 horas.

Documentación a presentar por los licitadores: Los licitadores deberán presentar la documentación que se determina en el Pliego de Cláusulas Administrativas Particulares de esta Contratación.

Apertura de proposiciones: La Apertura de proposiciones tendrá lugar en la Sala de Junta de las citadas dependencias a las 11 horas del miércoles de la semana siguiente a la fecha de terminación del plazo de presentación de ofertas.

Fecha de envío del presente Anuncio al Boletín Oficial de las Comunidades Europeas el 22 de mayo de 1990.

Los gastos del presente Anuncio serán por cuenta de la (s) Empresa (s) Adjudicataria (s).

Sevilla, 23 de mayo de 1990.- El Director Gerente, Francisco Salamanca Poyato.

CONSEJERIA DE EDUCACION Y CIENCIA

RESOLUCION de 21 de mayo de 1990, de la Dirección General de Construcciones y Equipamiento Escolar, por la que se anuncia concurso, para la adjudicación del contrato de suministro, entrega e instalación de material de Informática con destino a diversas Universidades dependientes de la Consejería. (PD. 761/90).

Esta Consejería de Educación y Ciencia, ha resuelto anunciar concurso, para la adjudicación del contrato de: «Suministro, entrega e instalación de Material de Informática con destino a diversas Universidades dependientes de la Consejería.

Nombre y dirección del órgano de Contratación: Consejería de Educación y Ciencia, Comunidad Autónoma de Andalucía, Av. República Argentina, 21.

Modalidad de adjudicación: Concurso, procedimiento abierto.

Lugar de entrega: Polígono Ave María s/n Andújar (Jaén).

Presupuesto total: 609.230.000 ptas.

Plazo de entrega: El indicado en la cláusula 19.1, del Pliego de Cláusulas Administrativas Particulares.

Nombre y dirección del servicio en que pueden examinarse los documentos pertinentes: Servicio de Equipamiento de la Dirección General de Construcciones y Equipamiento Escolar, Avda. República Argentina, 21, planta 3ª, ifno. 45 99 99, extensión 5324.

Fecha límite de recepción de ofertas y muestras: El plazo de

presentación de proposiciones y muestras empezará al día siguiente de la primera publicación (en BOE o en BOJA), y terminará a las trece (13) horas del día 4 de julio de 1990.

Nombre y dirección a la que deben remitirse las ofertas: Véase punto 1, Registro General.

Dirección a la que deben remitirse las muestras: Almacenes en Polígono Industrial Navisa, c/ B, nº 41, Sevilla.

Idioma en que deben redactarse las ofertas: Español.

Personas admitidas a asistir a la apertura de las ofertas: Acto Público.

Fecha, hora y lugar de dicha apertura: La apertura de proposiciones económicas se realizará a las doce (12) horas del día 19 de julio de 1990. En la Sala de Juntas sita en República Argentina, 21, 3ª planta. Sevilla.

Fianzas garantías exigidas: Las especificadas en el Pliego de Cláusulas Administrativas Particulares.

Modalidades de financiación: Se abonará a las recepciones del material, en la forma establecida en el Pliego de Cláusulas Administrativas Particulares.

Forma jurídica que deberá adoptar la agrupación de proveedores o quien se adjudique el contrato: Las previstas en el artº 10 de la Ley de Contratos del Estado y 26 y 27 del Reglamento General de Contratación.

Condiciones mínimas de carácter económico y técnico que deben satisfacer los proveedores: Las exigidas en la cláusulas 7 del Pliego de Cláusulas Administrativas Particulares.

Plazo durante el cual el licitador queda vinculado a su oferta: Tres (3) meses.

Otras informaciones: El día 16 de julio de 1990, la Mesa de Contratación, hará público en la Dirección General de Construcciones y Equipamiento Escolar, los defectos subsanables observados en la documentación, de conformidad con lo establecido en el artículo 101 del Reglamento General de Contratación del Estado.

Fecha de envío del anuncio al diario de las Comunidades: 22 de mayo de 1990.

El presente anuncio será por cuenta de los adjudicatarios.

Sevilla, 21 de mayo de 1990.— El Director General, Luis Parras Guijasa.

RESOLUCION de 21 de mayo de 1990, de la Dirección General de Construcciones y Equipamiento Escolar, por la que se anuncia concurso, para la adjudicación del contrato de suministro, entrega e instalación de mobiliaria con destino a diversas Universidades dependientes de la Consejería. (PD. 762/90).

Esta Consejería de Educación y Ciencia, ha resuelto anunciar concurso, para la adjudicación del contrato de: «Suministro, entrega e instalación de Mobiliario con destino a diversas Universidades dependientes de la Consejería.

Nombre y dirección del órgano de Contratación: Consejería de Educación y Ciencia, Comunidad Autónoma de Andalucía, Av. República Argentina, 21.

Modalidad de adjudicación: Concurso, procedimiento abierto.

Lugar de entrega: Polígono Ave María s/n Andújar (Jaén).

Presupuesto total: 323.704.000 ptas.

Plazo de entrega: El indicado en la cláusula 19.1, del Pliego de Cláusulas Administrativas Particulares.

Nombre y dirección del servicio en que pueden examinarse los documentos pertinentes: Servicio de Equipamiento de la Dirección General de Construcciones y Equipamiento Escolar, Avda. República Argentina, 21, planta 3ª, tfo. 45 99 99, extensión 5324.

Fecha límite de recepción de ofertas y muestras: El plazo de presentación de proposiciones y muestras empezará al día siguiente de la primera publicación (en BOE o en BOJA), y terminará a las trece (13) horas del día 4 de julio de 1990.

Nombre y dirección a la que deben remitirse las ofertas: Véase punto 1, Registro General.

Dirección a la que deben remitirse las muestras: Almacenes en Polígono Industrial Ave María, Andújar (Jaén).

Idioma en que deben redactarse las ofertas: Español.

Personas admitidas a asistir a la apertura de las ofertas: Acto Público.

Fecha, hora y lugar de dicha apertura: La apertura de proposiciones económicas se realizará a las trece (13) horas del día 19 de julio de 1990. En la Sala de Juntas sita en República Argentina, 21, 3ª planta. Sevilla.

Fianzas garantías exigidas: Las especificadas en el Pliego de Cláusulas Administrativas Particulares.

Modalidades de financiación: Se abonará a las recepciones del material, en la forma establecida en el Pliego de Cláusulas Administrativas Particulares.

Forma jurídica que deberá adoptar la agrupación de proveedores o quien se adjudique el contrato: Las previstas en el artº 10 de la Ley de Contratos del Estado y 26 y 27 del Reglamento General de Contratación.

Condiciones mínimas de carácter económico y técnico que deben satisfacer los proveedores: Las exigidas en la cláusulas 7 del Pliego de Cláusulas Administrativas Particulares.

Plazo durante el cual el licitador queda vinculado a su oferta: Tres (3) meses.

Otras informaciones: El día 16 de julio de 1990, la Mesa de Contratación, hará público en la Dirección General de Construcciones y Equipamiento Escolar, los defectos subsanables observados en la documentación, de conformidad con lo establecido en el artículo 101 del Reglamento General de Contratación del Estado.

Fecha de envío del anuncio al diario de las Comunidades: 22 de mayo de 1990.

El presente anuncio será por cuenta de los adjudicatarios.

Sevilla, 21 de mayo de 1990.— El Director General, Luis Parras Guijasa.

AYUNTAMIENTO DE GRAZALEMA

ANUNCIO de concurso (PP.658/90).

Aprobado por la Alcaldía de este Ayuntamiento el Pliego de Condiciones Económico Administrativas que ha de regir el Concurso convocado para contratar la prestación de los Servicios de «Piscinas y Bar Restaurante Municipales» en Grazalema, mediante arrendamiento de las instalaciones, se expone al público durante el plazo de ocho días, contados a partir del siguiente al de la publicación de este Anuncio en el Boletín Oficial de la Provincia para que puedan presentarse reclamaciones. Simultáneamente, se anuncia el citado Concurso, si bien la licitación se aplazará cuando resulte necesario en el supuesto de que se formulen reclamaciones contra el Pliego de Condiciones.

Objeto: Contratar la prestación de los Servicios de «Piscinas y Bar Restaurante Municipales de Grazalema», mediante arrendamiento de las instalaciones.

Canon: Ciento cincuenta mil pesetas mensuales (150.000) (IVA incluido) al alza.

Duración del contrato: Ocho años, contados a partir del siguiente día al de la notificación de la adjudicación definitiva.

Fianza provisional y definitiva: Doscientos veinticinco mil pesetas (225.000 ptas.) y el importe de tres meses del canon ofrecido (IVA incluido) respectivamente.

Presentación de proposiciones: En la Secretaría del Ayuntamiento, de 9 a 13 horas, durante el plazo de diez días hábiles contados desde el siguiente al de la publicación última de este anuncio en cualquiera de los siguientes boletines oficiales: BOP de Cádiz o BOJA.

Apertura de proposiciones: En el Salón de Actos de la Casa Consistorial a las doce horas del día siguiente hábil al que finalice el plazo de presentación de proposiciones (si coincide con sábado se aplazará hasta el siguiente día hábil).

Documentación a aportar: Viene relacionada en el Pliego de Condiciones Económico Administrativas que rige el Concurso.

MODELO DE PROPOSICION

D. mayor de edad, con domicilio en c/.
 núm. de con D.N.I. núm.
 en nombre propio lo en representación de
 (..... conforme acreditado con)
 enterado del concurso convocado por el Ayuntamiento de Graza-
 lema para contratar la prestación de los Servicios de Piscina y Bar
 Restaurante Municipales en Grazalema mediante arrendamiento
 de las instalaciones, se comprometo a prestar dichos servicios con
 arreglo al Pliego de Condiciones Económico Administrativas que
 regula dicho Concurso, y a las disposiciones legales que sean de
 aplicación, ofreciendo la cantidad deptas.
 (en letra y número) IVA incluido, en concepto de canon a satisfacer
 por el disfrute de dicho arrendamiento, haciendo constar que no
 está incurso en causa de incompatibilidad o incapacidad previstas

en las disposiciones vigentes que regulan directa o subsidiariamente la contratación en el ámbito de la Administración Local y que se encuentra al corriente en el cumplimiento de sus obligaciones tributarias para con las Administraciones Públicas.

Lugar, fecha y firma

Grazales, 25 de abril de 1990.- El Alcalde, Antonio Mateos Salguero.

AYUNTAMIENTO DE MOGUER

EDICTO. (PP. 716/90).

Aprobado por la Corporación en sesión Ordinaria celebrada el día 26 de marzo de 1990 el Pliego de Condiciones Económico-Administrativas para la adjudicación mediante subasta pública de los aprovechamientos forestales de los montes de Propios de esta Corporación, año 1990, se expone al público durante el plazo de ocho días hábiles, para que puedan presentarse las reclamaciones oportunas.

Simultáneamente, y de conformidad con lo previsto en el artículo 122.2 del Real Decreto Legislativo 781/1986 de 18 de abril, este Ayuntamiento anuncia la siguiente subasta:

Objeto: Es la adjudicación de los aprovechamientos forestales que a continuación se expresan:

Lote único de pinos, compuesto de 1.000 m.c. de madera de pinos en pie y con corteza a razón de 5.000 ptas. m.c.

Lote único de eucaliptos, compuesto por 1.382,521 m.c. de madera de E. Glóbulos en pie y con corteza a razón de 4.050 ptas. m.c. y 276,238 m.c. de madera de E. Camoldulensis en pie y con corteza, a razón de 2.500 ptas. m.c.

Tipos de licitación: Servirán de tipo de licitación las cantidades que a continuación se indican:

Lote único de pinos: Cinco millones de pesetas (5.000.000).

Lote único de eucaliptos: Seis millones doscientas ochenta y nueve mil ochocientos cinco pesetas (6.289.805)

Fianzas:

Prvisional: 150.000 ptas (lote de pinos) y 188.694 ptas. (lote de eucaliptos).

Definitiva: 6% del valor de la adjudicación.

Expediente y Pliego de Condiciones: En la Secretaría General de este Ayuntamiento, en horas de 10 a 14 y durante el mismo plazo que el de presentación de plicas.

Proposiciones: Las proposiciones económicas serán entregadas en sobre cerrado y firmado, y en cuya cubierta figurará la siguiente inscripción «Proposición para tomar parte en la subasta del lote único de ... (pinos o eucaliptos)».

Documentación:

a) Declaración jurada de no afectarles las causas previstas en los apartados correspondientes de los artículos 4 y 5 del Reglamento de Contratación de las Corporaciones Locales.

b) Resguardo acreditativo de constitución de la garantía provisional.

c) Documento que acredite la representación con la que en su caso, actúe el licitador bastantado a su costa.

Presentación de Plicas: Las proposiciones acompañadas de los documentos antes citados se presentarán en la Secretaría durante el plazo de 20 días hábiles, contados a partir del siguiente también hábil al de la publicación correspondiente en el Boletín Oficial de la Junta de Andalucía, excluyéndose los sábados, durante las horas comprendidas entre las 10 y las 14.

Apertura de Plicas: La apertura de plicas tendrá lugar a las 12 horas del día siguiente hábil al que termine el plazo de presentación de proposiciones, y si éste fuese sábado se entendería prorrogado hasta el primer día hábil, ante el Sr. Alcalde y el Secretario que dará fe.

MODELO DE PROPOSICION

D.
 mayor de edad, natural de y vecino de
 con domicilio en colle núm.
 D.N.I. núm. expedido en
 en nombre propio o en representación de
 (en su caso), lo cual acredita con poder otorgado ante el Notario D. con residencia en
 enterado del anuncio de subasta y Pliego de Condiciones para la subasta de aprovechamiento del lote único de
 ofrece por el mismo la cantidad de ptas.
 (en letra y número), obligándose a cumplir todas y cada una de las condiciones impuestas, caso de serle adjudicado.
 (Lugar, fecha y firma).

Moguer, 5 de abril de 1990.- El Alcalde.

5.2. Otros anuncios.

CONSEJERIA DE FOMENTO Y TRABAJO

ANUNCIO de la Delegación Provincial de Cádiz, sobre expropiación forzosa y urgente ocupación para la instalación eléctrica que se cita.

Declarada la expropiación forzosa y urgente ocupación de los terrenos afectados por el paso de la línea A.T. a 66 kv. desde la subestación Puerto Real hasta la subestación «Chiclana y Vejer» en el T.M. de Puerto Real y Chiclana de la Frontera en la provincia de Cádiz; por Acuerdo del Consejo de Gobierno de la Junta de Andalucía de fecha 17 de abril de 1990, en virtud del expediente presentado por la C.S.E., S.A. se comunica a los propietarios de las fincas afectadas, a los que después se hará mención que en cumplimiento de lo dispuesto en el artículo 52 y 55 de la vigente Ley de Expropiación Forzosa de 16 de diciembre de 1954, del artículo 31 del Decreto 2619/66 de 20 de octubre, dictado para la ejecución de la Ley 10/66 de 18 de octubre se personen, el día 19 de junio a las 9 de la mañana en el Ayuntamiento de Puerto Real, y el día 20 de junio a las 9 de la mañana en el Ayuntamiento de Chiclana de la Frontera a fin de que acreditando sus derechos en debida forma y previo traslado a las fincas respectivas, juntamente con el representante de la Administración, Peritos designados al efecto y Alcalde o Concejal Delegado, se levante el acta previa de ocupación de los terrenos necesarios para instalar en ellos la línea citada anterior-

mente, vuelo de la misma y servidumbre de paso.

LINEA AEREA A 66 KV. DESDE LA SUBESTACION «PUERTO REAL» EN PUERTO REAL (CADIZ) HASTA LAS SUBESTACIONES «CHICLANA» EN CHICLANA DE LA FRONTERA (CADIZ) Y «VEJER» EN VEJER DE LA FRONTERA (CADIZ) - URGENTE OCUPACION

RELACION DE PROPIETARIOS

Parcela núm.: 43
 Nombre de la Finca: El Marquesado
 Término Municipal: Puerto Real
 Propietario: D. Diego Bernal Velázquez.
 Domicilio: C/. Parciano del Barco, 5-B izda. 11130 Chiclana de la Frontera. Cádiz.
 Clase de cultivo: Viña.
 Núm. de postes: 1, (29).
 Longitud de la línea que causa servidumbre m.l.: 186
 Superficie ocupada por los postes m²: núm. 29-2,560

Parcela núm.: 44
 Nombre de la Finca: El Marquesado
 Término municipal: Puerto Real
 Propietario: D^a. Magdalena Ariza Daza
 Domicilio: C/. Parciano del Barco, 5-B izda. 11130 Chiclana de la

Frontera. Cádiz.
Clase de cultivo: Tierra Calma
Núm. de postes: 0
Longitud de la línea que causa servidumbre m.l.: 31

Parcela núm.: 45
Nombre de la Finca: El Marquesado
Término municipal: Puerto Real
Propietario: D. Diego Bernal Velázquez.
Domicilio: C/. Parciano del Barco, 5-B izda. 11130 Chiclana de la Frontera. Cádiz.
Clase de cultivo: Viña.
Núm. de postes: 0
Longitud de la línea que causa servidumbre m.l.: 71

Parcela núm.: 46
Nombre de la Finca: El Marquesado
Término municipal: Puerto Real
Propietario: D. Diego Ariza Daza
Domicilio: C/. Magistral Cabrera, 14 3-C. 11130 Chiclana de la Frontera. Cádiz.
Clase de cultivo: Viña.
Núm. de postes: 0
Longitud de la línea que causa servidumbre m.l.: 64

Parcela núm.: 47
Nombre de la Finca: El Marquesado
Término municipal: Puerto Real
Propietario: D. Juan Ariza Daza
Domicilio: C/. Ancha núm. 28. 11130 Chiclana de la Frontera. Cádiz.
Clase de cultivo: Viña.
Núm. de postes: 1 (30)
Longitud de la línea que causa servidumbre m.l.: 66
Superficie ocupada por los postes m²: núm. 30-2,560

Parcela núm.: 59
Nombre de la Finca: El Marquesado
Término municipal: Chiclana
Propietario: D. José Manuel Sánchez Baizán
Domicilio: C/. Vives 7 ó C/. Santo Cristo núm. 7. 11130 Chiclana de la Frontera. (Cádiz)
Clase de cultivo: Viña.
Longitud de la línea que causa servidumbre m.l.: 87

Parcela núm.: 108
Nombre de la Finca: El Marquesado
Término municipal: Chiclana
Propietario: D. José Galván Balbosa
Domicilio: C/. Principado de Asturias núm. 6 3º. 11130 Chiclana de la Frontera. (Cádiz).
Clase de cultivo: Viña.
Longitud de la línea que causa servidumbre m.l.: 74

De conformidad con lo dispuesto en el artículo 56 del párrafo segundo del Reglamento de 26 de abril de 1957, los interesados, así como las personas que siendo titulares de derechos o intereses económicos, directos y obre los bienes afectados que se hayan podido omitir en la relación de bienes que se mencionan, podrán formular por escrito, ante esta Delegación Provincial de Fomento sita en Plaza de la Constitución s/n. en Cádiz, hasta el día señalado para el levantamiento de actas previas, las alegaciones que estimen procedentes a los solos efectos de subsanar posibles errores al relacionar los bienes y derechos que se afectan.

Cádiz, 17 de mayo de 1990.- El Delegado, Antonio Perales Pizarro.

CONSEJERIA DE OBRAS PUBLICAS Y TRANSPORTES

RESOLUCION de 8 de mayo de 1990, de la Delegación Provincial de Jaén, por la que se anuncia información pública en expediente de sustitución. (EC-JA-165) (PP. 688/90).

Don Nicolás Moya Fernández, en nombre y representación de Autocares Moya Fernández, S.A. ha solicitado de la Dirección General de Transportes la tramitación del expediente de sustitución de la concesión de su titularidad, V-165:JA-15-J al que se le ha asignado la referencia EC-JA-165.

De conformidad con lo establecido en el artículo 6º de la

Orden de la Consejería de Obras Públicas y Transportes de 6 de febrero de 1989 (BOJA de 10 de febrero), se somete el expediente indicada a información pública, a la que se convoca expresamente a los Ayuntamientos de Torres, Albánchez de Ubeda, Moncha Real, Pegalajar y Jaén y a Transportes Muñoz Amezcua S.L. y Juan Montijano Ureña y a todos aquéllos que se consideren interesados o afectados por el expediente de sustitución de referencia.

Por todo ello y de acuerdo con lo previsto en el Art. 87 de la L.P.A. se concede un plazo de veinte días hábiles contados a partir del siguiente al de esta publicación, a fin de que cuantos tengan interés en el asunto puedan examinar el expediente y realizar las observaciones que estimen oportunas, en la sede el Departamento de Transportes de la Delegación Provincial de Jaén, sito en Arquitecto Berges núm. 7.

Jaén, 8 de mayo de 1990.- El Delegado, Miguel Mateo Ocaña Torres.

RESOLUCION de 14 de mayo de 1990, de la Delegación Provincial de Granada, por la que se anuncia la apertura de plazo para la presentación de solicitudes de adjudicación de viviendas de Protección Oficial y Públicas en el municipio de esta provincia.

La Comisión Provincial de Vivienda en su reunión de 8 de mayo actual, acordó señalar el plazo que a continuación se detalla, para la presentación de solicitudes de adjudicación de Viviendas de Promoción Pública, que se construye en el Municipio siguiente:

Plazo de un mes, desde el 18 de mayo próximo hasta 18 de junio
Expediente: GR-85-210
Municipio: Lopera
Núm. de viviendas: 32

Las solicitudes habrán de presentarse en el Ayuntamiento de Graena, en modelo oficial que se facilitará a los interesados y dentro del plazo indicado, por aquellos titulares de unidades familiares en quienes concurren los requisitos exigidos en el Decreto 237/85 de 6 de noviembre (BOJA núm. 114, de 3 de diciembre), sobre adjudicación de viviendas de Promoción Pública.

Cualquier información sobre las viviendas y circunstancias que concurren en la promoción, será facilitada por el mismo Ayuntamiento o en esta Delegación Provincial, Avda. Constitución, n.º 18, Portal 2.

Granada, 14 de mayo de 1990.- El Delegado, Rafael Salcedo Balbuena.

RESOLUCION de 15 de mayo de 1990, de la Delegación Provincial de Huelva, sobre plazo de presentación de solicitudes para viviendas.

La Comisión Provincial de Vivienda, en su reunión del día 3 de mayo de 1990, acordó fijar el plazo anual de presentación de solicitudes para las 310 viviendas que con distintos expedientes se construyen en Huelva Capital durante el mes de Junio de 1990.

En consecuencia, las personas que crean reunir los requisitos establecidos en el Decreto 237/85 de 6 de noviembre (BOJA núm. 114, de 3 de diciembre) sobre adjudicación de viviendas de Promoción Pública, podrán solicitar en el Ayuntamiento el impreso oficial de solicitud, que deberá presentar debidamente cumplimentado en el mismo Ayuntamiento, dentro del plazo indicado.

Huelva, 15 de mayo de 1990.- El Delegado, Diego Romero Domínguez.

ANUNCIO de la Delegación Provincial de Granada, sobre sustitución de concesiones (PP. 650/90).

Ásunto: Sustitución de concesiones al amparo de la Disposición Transitoria 2ª de la LOTT y Orden de la Consejería de Obras Públicas y Transportes de 6 de febrero de 1989.

Peticionario: Antonio Cano Ayén.
Expediente. EC-JA-030
Denominación del servicio: Montefrío - Estación de Tocón.

Se llama expresamente a:

La Excma. Diputación Provincial de Granada.
Los Ayuntamientos de Illora y Montefrío.
Las Asociaciones y Agrupaciones Empresariales, que puedan estar interesadas.

Las Centrales Sindicales de CC.OO. y U.G.T.
Las asociaciones de Usuarios y Consumidores de Andalucía.
Los concesionarios de servicios reguladores de la misma clase que exploten itinerarios con algún punto de contacto con el solicitado.

Plazo: Treinta (30) días hábiles contados a partir de la publicación de este anuncio en el Boletín Oficial de la Junta de Andalucía.

La memoria y planos pueden ser examinados en horas de oficina en la Delegación Provincial de Obras Públicas y Transportes de la Junta de Andalucía, sita en Granada, Avda. de Madrid, n.º 7, 3.º planta.

Los llamados expresamente podrán aducir lo que estimares procedente y, en su caso, harán constar el fundamento de su derecho y el propósito de ejercitarlo.

El Delegado, Rafael Salcedo Balbuena.

CAJA RURAL DE MALAGA

CONVOCATORIA de asamblea general ordinaria y extraordinaria (PP. 732/90).

En cumplimiento de lo preceptuado en los Estatutos de esta Caja Rural Provincial de Málaga, por el presente se convoca a la Asamblea General Ordinaria y Extraordinaria.

Dicha Asamblea tendrá lugar el día 22 de junio de 1990 a las 16 horas en primera convocatoria y a las 17 horas en segunda, en el Salón Cenachero del Hotel Guadalmar, sito en la Urbanización Guadalmar, Carretera de Cádiz, Km. 238,38 Málaga.

Para asistir a la Asamblea se proveerán los Socios de una

tarjeta nominativa y personal, que estará a su disposición en la Secretaría de esta Caja Rural Provincial, c/ Tomás Heredia, 14.

ORDEN DEL DIA

Asamblea General Ordinaria:

- 1.º. Palabras del Presidente.
- 2.º. Aprobación, si procede, del Balance y Cuenta de Resultados del Ejercicio de 1989 y Distribución de Excedentes.
- 3.º. Informe del Director General. Evolución y objetivos de la Entidad.
- 4.º. Fijación del tipo de interés de los Aportaciones o Copital Social durante el Ejercicio de 1990.
- 5.º. Empleo del Fondo de Educación y Promoción Cooperativa: Creación de la Fundación Caja Rural de Málaga.
- 6.º. Incorporación a la Asociación Española de Cooperativas de Crédito.
- 7.º. Elección de lugar para celebración de la Asamblea del año 1991.
- 8.º. Designación de, al menos, tres Socios para la aprobación y firma del Acta de esta Asamblea, junto con el Presidente y el Secretario.
- 9.º. Ruegos y preguntas.

Asamblea General Extraordinaria:

- 1.º. Formación Mesa Electoral.
- 2.º. Elección de Interventores de Cuentas Titulares y Suplentes.
- 3.º. Designación de, al menos, tres Socios para la aprobación y firma del Acta de esta Asamblea, junto con el Presidente y el Secretario.

NOTAS:

Cada Socio, bien sea persona física y jurídica, tendrá derecho a un voto.

El Socio, podrá hacerse representar en la Asamblea General por otro Socio. Ningún Socio podrá ostentar más de uno representación. No obstante, las personas jurídicas serán representadas por quienes ostenten legalmente su representación no pudiendo tener más representación ni delegar la suya en otro Socio.

La representación deberá concederse por escrito y con carácter especial para cada Asamblea.

Málaga, 22 de mayo de 1990.- El Presidente, Luis de la Maza Garrido.

AVISO. Rogamos que antes de solicitar números atrasados del **BOLETIN OFICIAL DE LA JUNTA DE ANDALUCIA**, consulten con el **Servicio de Publicaciones y BOJA** si hay existencias de los mismos. Telfnos.: (95) 421 74 53 y 421 40 55. Sevilla.

PUBLICACIONES

Colección: TEXTOS LEGALES



PVP: 450 pts.



PVP: 200 pts.



Ver núm. 20



PVP: 200 pts.



PVP: 200 pts.



PVP: 200 pts.



PVP: 200 pts.



PVP: 200 pts.



Agotado



PVP: 425 pts.

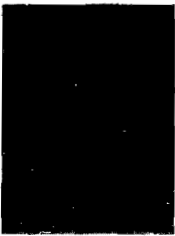

Agotado



PVP: 300 pts.



PVP: 200 pts.



PVP: 500 pts.



PVP: 560 pts.



PVP: 600 pts.



PVP: 200 pts.



PVP: 300 pts.

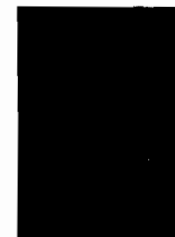

PVP: 550 pts.

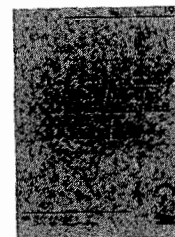

PVP: 400 pts.

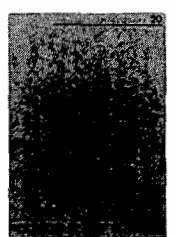

PVP: 300 pts.

Formato: UNE A5L.

PVP: En los precios señalados se incluye el IVA.

Forma de pago: Talón nominativo conformado o giro postal, en cualquier caso a nombre de BOLETIN OFICIAL DE LA JUNTA DE ANDALUCIA.

Pedidos: Servicio de Publicaciones y BOJA.

Junta de Andalucía.

Apartado de Correos nº 100.000. SEVILLA 41071.

PUBLICACIONES

Título:

LEGISLACION DE LA COMUNIDAD AUTONOMA DE ANDALUCIA

Autor: Pedro Escribano Collado

Catedrático de Derecho Administrativo
Universidad de Sevilla

Contenido:

- Normas dictadas por la Administración Autónoma en sus primeros diez años.
- Edición cerrada al 31.12.88.
- Un apéndice.
- Índice cronológico.
- Índice de materias.
- Un volumen de 1.895 páginas.



NOVEDAD

Realización: Instituto Andaluz de Administración Pública.

Edita y distribuye: Servicio de Publicaciones y BOJA.

PVP: 6.000 ptas. en rústica.

8.500 ptas. en lujo.

IVA incluido.

Venta: En librerías.

ISBN: 84-7595-052-3.

Depósito Legal: SE-885-1989.

Formato: UNE A5L.

NORMAS PARA LA SUSCRIPCIÓN AL BOLETIN OFICIAL DE LA JUNTA DE ANDALUCIA PARA EL AÑO 1990

1. SUSCRIPCIONES

- 1.1. Las suscripciones al BOLETIN OFICIAL DE LA JUNTA DE ANDALUCIA, sean obligatorias o voluntarias, están sujetas al pago de las correspondientes tasas. (Art. 25. a, de la Ley 4/1988, de 5 de julio, de Tasas y Precios Públicos de la Comunidad Autónoma de Andalucía).
- 1.2. Las solicitudes de suscripción deberán dirigirse al **Servicio de Publicaciones y BOJA**. Apartado de Correos núm. 100.000. SEVILLA. 41071.

2. PLAZOS DE SUSCRIPCION

- 2.1. Las suscripciones al BOLETIN OFICIAL DE LA JUNTA DE ANDALUCIA, serán por **años naturales indivisibles**. No obstante, para las solicitudes de alta comenzado el año natural, las suscripciones podrán hacerse por el semestre o trimestres naturales que resten. (Artº. 16, punto 2 del Reglamento del BOJA).
- 2.2. El pago de las suscripciones se efectuará **necesariamente dentro del mes anterior** al inicio del período de suscripción. (Artº 16, punto 3 del Reglamento).

3. TARIFAS

- 3.1. Si la suscripción se efectúa dentro del mes de marzo, su importe para los tres trimestres restantes es de 7.950 ptas. Si se produce en el mes de junio, el precio para los seis meses que restan del año (2º semestre) será de 5.300 ptas., y si se hace dentro del mes de septiembre (para el 4º trimestre) será de 2.650 ptas.
- 3.2. El precio del fascículo suelto es de 75 ptas.
- 3.3. Los precios señalados incluyen el I.V.A.

4. FORMA DE PAGO

- 4.1. El pago de la suscripción, será siempre por ADELANTADO.
- 4.2. Los pagos se harán efectivos, bien por GIRO POSTAL o mediante TALON NOMINATIVO, DEBIDAMENTE CONFORMADO, a favor del **BOLETIN OFICIAL DE LA JUNTA DE ANDALUCIA**. (Resolución de 19.4.85, BOJA. núm. 39 del 26).
- 4.3. NO SE ACEPTARAN transferencias bancarias ni pagos contrareembolso.
- 4.4. NO SE CONCEDE descuento alguno sobre los precios señalados.

5. ENVIO

- 5.1. El envío por parte del **Servicio de Publicaciones y BOJA**, de los ejemplares del **BOLETIN OFICIAL DE LA JUNTA DE ANDALUCIA**, comenzará a hacerse, una vez tenga entrada en dicho Servicio la solicitud de suscripción y el abono de su importe en alguna de las formas señaladas en el punto 4.2.
- 5.2. En el caso de que el abono correspondiente al período de suscripción tenga entrada en este Servicio una vez comenzado el mismo, el envío de los Boletines **será a partir de dicha fecha de entrada**.

FRANQUEO CONCERTADO núm. 41/63.