

partir del primer día hábil siguiente al de la publicación del presente Edicto en el BOJA, a fin de que durante dicho plazo puedan hacerse, por escrito, cuantas alegaciones se consideren pertinentes, quienes se consideren afectados o interesados. A tal fin el citado expediente se encuentra expuesto al público en el Servicio de Urbanismo (Planeamiento), donde podrá ser examinado durante los días y horas hábiles de oficina, dentro del expresado plazo.

Almería, 9 de julio de 1993.- El Alcalde-Presidente.

AYUNTAMIENTO DE ARAHAL (SEVILLA)

EDICTO. (PP. 2157/93).

El Excmo. Ayuntamiento Pleno en sesión celebrada el pasado día 13 de julio aprobó inicialmente la Modificación puntual de las Normas Subsidiarias Municipales de Planeamiento referida a los terrenos comprendidos entre las calles Profesora Magdalena Sánchez, Santa María Magdalena y Ciruelo, de esta localidad, conocidos como «Huerta Perea», lo que se expone al

público por plazo de treinta días a partir de la publicación del presente edicto en el BOJA a los efectos del art. 114.1 del R.D. Legislativo 1/92, de 26 junio.

Arahal, 14 de julio de 1993.- El Alcalde, José Francisco Gago Bohórquez.

EDICTO. (PP. 2158/93).

El Excmo. Ayuntamiento Pleno en sesión celebrada el pasado día 7 de julio aprobó inicialmente la Modificación puntual de las Normas Subsidiarias Municipales de Planeamiento referida a los terrenos comprendidos entre las calles Arcos y Turina, de esta localidad, lo que se expone al público por plazo de treinta días a partir de la publicación del presente edicto en el BOJA a los efectos del art. 114.1 del R.D. Legislativo 1/92, de 26 junio.

Arahal, 14 de julio de 1993.- El Alcalde, José Francisco Gago Bohórquez.

(Continúa en el fascículo 2 de 3)

NORMAS PARA LA SUSCRIPCION AL BOLETIN OFICIAL DE LA JUNTA DE ANDALUCIA PARA EL AÑO 1993

1. SUSCRIPCIONES

- 1.1. Las suscripciones al BOLETIN OFICIAL DE LA JUNTA DE ANDALUCIA, sean obligatorias o voluntarias, están sujetas al pago de las correspondientes tasas, (Art. 25. a, de la Ley 4/1988, de 5 de julio, de Tasas y Precios Públicos de la Comunidad Autónoma de Andalucía).
- 1.2. Las solicitudes de suscripción deberán dirigirse al **Servicio de Publicaciones y BOJA**. Apartado Oficial Sucursal núm. 11, Bellavista. - 41014 Sevilla.

2. PLAZOS DE SUSCRIPCION

- 2.1. Las suscripciones al BOLETIN OFICIAL DE LA JUNTA DE ANDALUCIA, serán por **años naturales indivisibles**. No obstante, para las solicitudes de alta comenzado el año natural, las suscripciones podrán hacerse por el semestre o trimestres naturales que resten. (Artº. 16, punto 2 del Reglamento del BOJA).
- 2.2. El pago de las suscripciones se efectuará **necesariamente dentro del mes anterior** al inicio del período de suscripción. (Artº. 16, punto 3 del Reglamento).

3. TARIFAS

- 3.1. Si la suscripción se efectúa en el mes de junio, el precio para los seis meses que restan del año (2º semestre) será de 7.350 ptas., y si se hace dentro del mes de septiembre (para el 4º trimestre) será de 3.675 ptas.
- 3.2. El precio del fascículo suelto es de 100 ptas.

4. FORMA DE PAGO

- 4.1. El pago de la suscripción, será siempre por ADELANTADO.
- 4.2. Los pagos se harán efectivos, bien por GIRO POSTAL o mediante TALON NOMINATIVO, DEBITAMENTE CONFORMADO, a favor del **BOLETIN OFICIAL DE LA JUNTA DE ANDALUCIA**. (Resolución de 19.4.85, BOJA. núm. 39 del 26).
- 4.3. NO SE ACEPTARAN transferencias bancarias ni pagos contrarreembolso.
- 4.4. NO SE CONCEDE descuento alguno sobre los precios señalados.

5. ENVIO

- 5.1. El envío por parte del **Servicio de Publicaciones y BOJA**, de los ejemplares del **BOLETIN OFICIAL DE LA JUNTA DE ANDALUCIA**, comenzará a hacerse, una vez tenga entrada en dicho Servicio la solicitud de suscripción y el abono de su importe en alguna de las formas señaladas en el punto 4.2.
- 5.2. En el caso de que el abono correspondiente al período de suscripción tenga entrada en este Servicio una vez comenzado el mismo, el envío de los Boletines **será a partir de dicha fecha de entrada**.

PUBLICACIONES

Colección: TEXTOS LEGALES

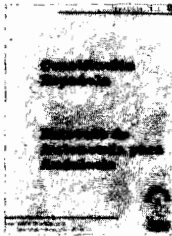

PVP: 450 pts.

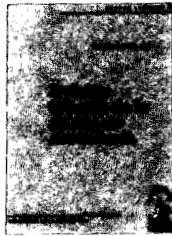

PVP: 200 pts.

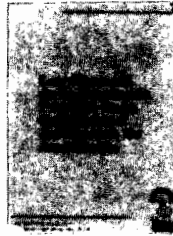

Ver núm. 20

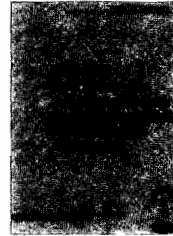

PVP: 200 pts.

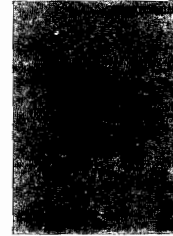

PVP: 200 pts.

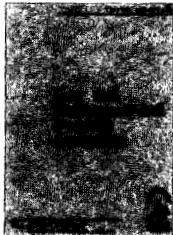

PVP: 200 pts.

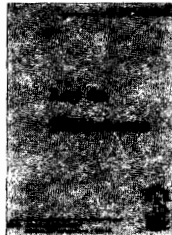

PVP: 200 pts.



PVP: 200 pts.

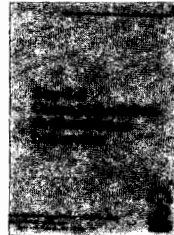

Agotado



Agotado

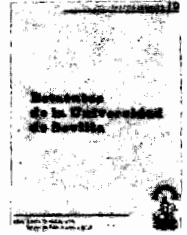

Agotado



PVP: 300 pts.

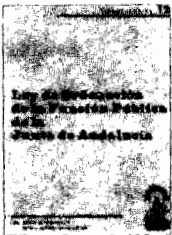

PVP: 200 pts.

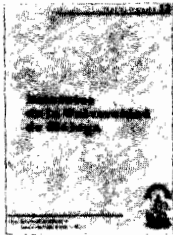

Agotado

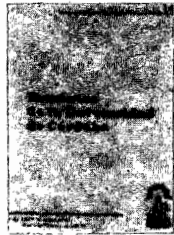

PVP: 560 pts.



Agotado

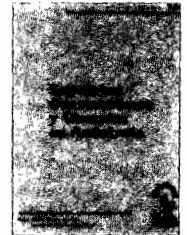

PVP: 200 pts.

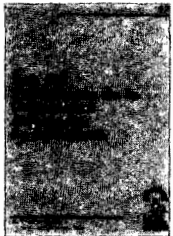

PVP: 300 pts.

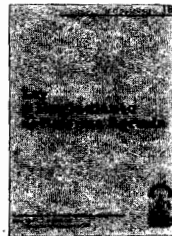

PVP: 550 pts.

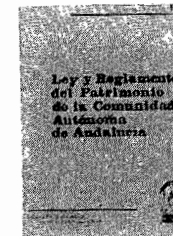

PVP: 400 pts.

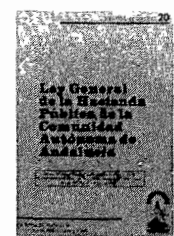

PVP: 300 pts.

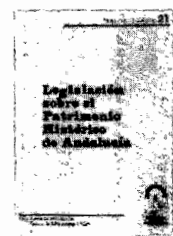

PVP: 300 pts.

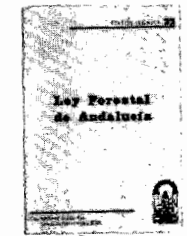

PVP: 490 pts.

Formato: UNE A5L.

PVP: En los precios señalados se incluye el IVA.

Forma de pago: Talón nominativo conformado o giro postal, en cualquier caso a nombre de BOLETIN OFICIAL DE LA JUNTA DE ANDALUCIA.

Pedidos: Servicio de Publicaciones y BOJA.

Junta de Andalucía.

Apartado Oficial Sucursal núm. 11, Bellavista. SEVILLA 41014.



PUBLICACIONES

ADMINISTRACION DE ANDALUCIA

Revista Andaluza de Administración Pública

SUMARIO del núm. 13, Enero-Febrero-Marzo 1993

ESTUDIOS

Francisco Luis López Bustos
La obligada incorporación del Recurso de Casación al ámbito contencioso-administrativo y otras cuestiones competenciales de este caótico orden jurisdiccional

Carlos Ruiz Miguel
Los derechos fundamentales en la relación entre el Derecho Comunitario y el Ordenamiento Nacional

Rosa María Galán Sánchez
Problemas de extraterritorialidad en el sistema de financiación de las Comunidades Autónomas

María Teresa Morís Jiménez
Incidencias en las competencias andaluzas del Derecho Comunitario

JURISPRUDENCIA

NOTAS DE JURISPRUDENCIA

TRIBUNAL CONSTITUCIONAL

I. Constitución.- II. Derechos y Libertades.- III. Principios Jurídicos Básicos.- IV. Instituciones del Estado.- V. Fuentes.- VI. Organización Territorial del Estado.- VII. Economía y Hacienda.-
(*Francisco Escribano López*)

TRIBUNAL SUPREMO Y TRIBUNAL SUPERIOR DE JUSTICIA DE ANDALUCÍA

I. Acto Administrativo.- II. Administración Local.- III. Administración Pública.- IV. Bienes Públicos.- V. Comunidades Autónomas.- VI. Contratos.- VII. Corporaciones de Derecho Público.- VIII. Cultura, Educación, Patrimonio Histórico Artístico.- IX. Derecho Administrativo Económico.- X. Derecho Administrativo Sancionador.- XI. Derechos Fundamentales y Libertades.- XII. Expropiación Forzosa.- XIII. Fuentes.- XIV. Hacienda Pública.- XV. Jurisdicción Contencioso-Administrativa.- XVI. Medio Ambiente.- XVII. Organización.- XVIII. Personal.- XIX. Procedimiento Administrativo.- XX. Responsabilidad.- XXI. Salud y Servicios Sociales.- XXII. Urbanismo y Vivienda.-
Tribunal Supremo (*José I. López González*)
Tribunal Superior de Justicia de Andalucía (*José L. Rivera Ysern*)

CRONICA PARLAMENTARIA

(*Antonio Porras Nudales*)

DOCUMENTOS

Trece proposiciones sobre selección de funcionarios y provisión de puestos de trabajo en el Derecho Español
(*Antonio Embid Injujo*)

RESEÑA LEGISLATIVA

Disposiciones Estatales.
Disposiciones Generales de la Junta de Andalucía.
Disposiciones Generales de las Comunidades Autónomas.
Índice Analítico.
(*Antonio Jiménez Blanco*)
(*Javier Barnes Vázquez*)
(*Concepción Barrero Rodríguez*)

NOTICIAS DE LA ADMINISTRACION AUTONOMICA

INFORME: El Dominio Público en la Ley 2/1992, de 15 de junio, Forestal de Andalucía. El Demanio Forestal
ESQUEMAS SOBRE PROCEDIMIENTO ADMINISTRATIVO
Otras disposiciones de interés para la Administración Autonómica

BIBLIOGRAFIA

Bibliografía Básica Española sobre contratación Administrativa



Suscripción anual (4 números): 4.000 Ptas. (IVA incluido)

Número suelto: 1.300 Ptas.

Pedidos y suscripciones: Servicio de Publicaciones y BOJA

Apartado Oficial sucursal nº 11. Bellavista

41014 SEVILLA

Tifs.: (95) 469 31 60*

Forma de pago: Talón nominativo conformado o Giro Postal en cualquier caso a nombre de:

BOLETIN OFICIAL DE LA JUNTA DE ANDALUCIA

PUBLICACIONES

Título: AGENDA DE LA COMUNICACION DE ANDALUCIA. 1993.

NOVEDAD

CONTENIDO:



- Medios de Comunicación de Andalucía
- Junta Andalucía. Consejo de Gobierno
- Junta de Andalucía. Parlamento
- Organismo del Gobierno de la Nación
- Puntos Específicos de Información Ciudadana
- Diputaciones, Ayuntamiento y Mancomunidades
- Organizaciones Políticas
- Organizaciones Sindicales
- Organizaciones Empresariales
- Organizaciones Profesionales de Periodistas
- Universidades

Realización: Oficina del Portavoz del Gobierno

Edita y distribuye: Servicio de Publicaciones y BOJA

P.V.P ejemplar: 625 pts. (IVA incluido)

Venta en librerías

Pedidos: Servicio de Publicaciones y BOJA

Apartado Oficial Sucursal nº 11. Bellavista 41014 SEVILLA

Forma de pago: Giro postal o talón nominativo conformado a nombre de
BOLETIN OFICIAL DE LA JUNTA DE ANDALUCIA

FRANQUEO CONCERTADO núm. 41/63



JUNTA DE ANDALUCIA

BOLETIN OFICIAL

Año XV

martes, 20 de julio de 1993

Número 78 (2 de 3)

Edita: Servicio de Publicaciones y B.O.J.A.
SECRETARIA GENERAL TECNICA. CONSEJERIA DE LA PRESIDENCIA
Dirección: Apartado Oficial Sucursal n° 11. Bellavista
41014 - SEVILLA
Teléfono: (95) 469 31 60*

Fax: (95) 469 30 83
Imprime: Tecnographic. SEVILLA
Depósito Legal: SE 410 - 1979
ISSN: 0212 - 5803
Formato: UNE A4

(Continuación del fascículo 1 de 3)

CONSEJERIA DE EDUCACION Y CIENCIA

ORDEN de 30 de junio de 1993, por la que se modifica
la relación de puestos de trabajo de determinados Centros
de Educación General Básica. (Continuación).

ANEXO

NUMERO FORMADO POR TRES FASCICULOS

A N E X O IPROVINCIA DE ALMERIA

Código : 04001278
 Nombre : C.P. "Hermano Rufino"
 Municipio: Almería
 Localidad: Almería
 DESGLOSA AL:
 Código : 04004671
 Nombre : C.P. "San Luis"
 Municipio: Almería
 Localidad: Almería
 2 Puestos de trabajo de C.I.M.

Código : 04004671
 Nombre : C.P. "San Luis"
 Municipio: Almería
 Localidad: Almería
 INTEGRA DEL:

Código : 04001278
 Nombre : C.P. "Hermano Rufino"
 Municipio: Almería
 Localidad: Almería
 2 Puestos de trabajo de C.I.M.

Código : 04004010
 Nombre : C.P. "Doctor Severo Ochoa"
 Municipio: Vélez-Rubio
 Localidad: Vélez-Rubio
 DESGLOSA AL:
 Código : 04602298
 Nombre : C. Público de Preescolar
 Municipio: Vélez-Rubio
 Localidad: Vélez-Rubio
 3 Puestos de trabajo de PREESCOLAR.

Código : 04004322
 Nombre : C.P. "Doctor Guirao Gea"
 Municipio: Vélez-Rubio
 Localidad: Vélez-Rubio
 DESGLOSA AL:
 Código : 04602298
 Nombre : C. Público de Preescolar
 Municipio: Vélez-Rubio
 Localidad: Vélez-Rubio
 3 Puestos de trabajo de PREESCOLAR.

Código : 04602298
 Nombre : Centro Público de Preescolar
 Municipio: Vélez-Rubio
 Localidad: Vélez-Rubio
 INTEGRA DEL:
 Código : 04004010
 Nombre : C.P. "Doctor Severo Ochoa"
 Municipio: Vélez-Rubio
 Localidad: Vélez-Rubio
 3 Puestos de trabajo de PREESCOLAR.

INTEGRA DEL:
 Código : 04004322
 Nombre : C.P. "Doctor Guirao Gea"
 Municipio: Vélez-Rubio
 Localidad: Vélez-Rubio
 3 Puestos de trabajo de PREESCOLAR.

PROVINCIA DE CADIZ

Código : 11007971
 Nombre : C.P. "Manuel Portales Garrido"
 Municipio: Alcalá del Valle
 Localidad: Alcalá del Valle
 DESGLOSA AL:
 Código : 11000071
 Nombre : C.P. "Santiago Guillén"
 Municipio: Alcalá del Valle
 Localidad: Alcalá del Valle
 1 Puesto de trabajo de PREESCOLAR.

Código : 11000071
 Nombre : C.P. "Santiago Guillén"
 Municipio: Alcalá del Valle
 Localidad: Alcalá del Valle
 INTEGRA DEL:
 Código : 11007971
 Nombre : C.P. "M. Portales Garrido"
 Municipio: Alcalá del Valle
 Localidad: Alcalá del Valle
 1 Puesto de trabajo de PREESCOLAR.

Código : 11001774
 Nombre : C.P. "Bartolomé Esteban Murillo"
 Municipio: Cádiz
 Localidad: Cádiz
 DESGLOSA AL:
 Código : 11602988
 Nombre : C.P. "Carlos III"
 Municipio: Cádiz
 Localidad: Cádiz
 1 Puesto de trabajo de PEDAG. TERAP.

Código : 11602988
 Nombre : C.P. "Carlos III"
 Municipio: Cádiz
 Localidad: Cádiz
 INTEGRA DEL:
 Código : 11001774
 Nombre : C.P. "B. Esteban Murillo"
 Municipio: Cádiz
 Localidad: Cádiz
 1 Puesto de trabajo de PEDAG. TERAP.

Código : 11003187
 Nombre : C.P. "Vallesequillo"
 Municipio: Jerez de la Frontera
 Localidad: Jerez de la Frontera
 DESGLOSA AL:
 Código : 11002663
 Nombre : C.P. "José Mª. Pemán"
 Municipio: Jerez de la Frontera
 Localidad: Jerez de la Frontera
 1 Puesto de trabajo de PEDAG. TERAP.

Código : 1100663
 Nombre : C.P. "José M^a. Pemán"
 Municipio: Jerez de la Frontera
 Localidad: Jerez de la Frontera

INTEGRA DEL:

Código : 11003187
 Nombre : C.P. "Vallesequillo"
 Municipio: Jerez de la Frontera
 Localidad: Jerez de la Frontera
 1 Puesto de trabajo de PEDAG. TERAP.

Código : 11002951
 Nombre : C.P. "Sagrada Familia"
 Municipio: Jerez de la Frontera
 Localidad: Jerez de la Frontera

DESGLOSA AL:

Código : 11003059
 Nombre : C.P. "Andrés de Ribera"
 Municipio: Jerez de la Frontera
 Localidad: Jerez de la Frontera
 1 Puesto de trabajo de PEDAG. TERAP.

Código : 11003059
 Nombre : C.P. "Andrés de Ribera"
 Municipio: Jerez de la Frontera
 Localidad: Jerez de la Frontera

INTEGRA DEL:

Código : 11002951
 Nombre : C.P. "Sagrada Familia"
 Municipio: Jerez de la Frontera
 Localidad: Jerez de la Frontera
 1 Puesto de trabajo de PEDAG. TERAP.

Código : 11003734
 Nombre : C.P.E.E. "Virgen del Amparo"
 Municipio: La Línea de la Concepción
 Localidad: La Línea de la Concepción

DESGLOSA AL:

Código : 11603579
 Nombre : (464)(Buenos Aires)
 Municipio: La Línea de la Concepción
 Localidad: La Línea de la Concepción
 2 Puestos de trabajo de PEDAG. TERAP.

Código : 11603579
 Nombre : (464)(Buenos Aires)
 Municipio: La Línea de la Concepción
 Localidad: La Línea de la Concepción

INTEGRA DEL:

Código : 11003734
 Nombre : C.P.E.E. "V. del Amparo"
 Municipio: La Línea de la Concepción
 Localidad: La Línea de la Concepción
 2 Puestos de trabajo de PEDAG. TERAP.

PROVINCIA DE CORDOBA

Código : 14600711
 Nombre : C.P. "Antonio Machado"
 Municipio: Lucena
 Localidad: Lucena

DESGLOSA AL:

Código : 14004476

Nombre : C.P. "Barahona de Soto"
 Municipio: Lucena
 Localidad: Lucena
 2 Puestos de trabajo de PREESCOLAR.

Código : 14004476
 Nombre : C.P. "Barahona de Soto"
 Municipio: Lucena
 Localidad: Lucena
INTEGRA DEL:

Código : 14600711
 Nombre : C.P. "Antonio Machado"
 Municipio: Lucena
 Localidad: Lucena
 2 Puestos de trabajo de PREESCOLAR.

Código : 14004774
 Nombre : C.P. "San José"
 Municipio: Montilla
 Localidad: Montilla
DESGLOSA AL:

Código : 14601114
 Nombre : (379) C. P. de Preescolar
 Municipio: Montilla
 Localidad: Montilla
 4 Puestos de trabajo de PREESCOLAR.

Código : 14601114
 Nombre : (379) C. Público de Preescolar
 Municipio: Montilla
 Localidad: Montilla
INTEGRA DEL:

Código : 14004774
 Nombre : C.P. "San José"
 Municipio: Montilla
 Localidad: Montilla
 4 Puestos de trabajo de PREESCOLAR.

Código : 1405262
 Nombre : C.P. Presc. "Ntra. Sra. de Belén"
 Municipio: Palma del Río
 Localidad: Palma del Río
DESGLOSA AL:

Código : 14005201
 Nombre : C.P. "Primo de Rivera"
 Municipio: Palma del Río
 Localidad: Palma del Río
 1 Puesto de trabajo de PREESCOLAR.

Código : 14005201
 Nombre : C.P. "Primo de Rivera"
 Municipio: Palma del Río
 Localidad: Palma del Río
INTEGRA DEL:

Código : 1405262
 Nombre : C.P. "Ntra. Sra. de Belén"
 Municipio: Palma del Río
 Localidad: Palma del Río
 1 Puesto de trabajo de PREESCOLAR.

PROVINCIA DE GRANADA

Código : 18000465
 Nombre : C.P. "Ntra. Sra. del Carmen"
 Municipio: Alicún de Ortega
 Localidad: Alicún de Ortega
 DESGLOSA AL:

Código : 18601898
 Nombre : C.P.R. (512)
 Municipio: Dehesas de Guadix
 Localidad: Dehesas de Guadix
 1 Puesto de trabajo de PREESCOLAR
 3 Puestos de trabajo de C.I.M.
 1 Puesto de trabajo de FIL. INGLES
 1 Puesto de trabajo de MAT/NAT.
 1 Puesto de trabajo de C. SOCIALES

Código : 18002267
 Nombre : C.P. "Menéndez Pidal"
 Municipio: Dehesas de Guadix
 Localidad: Dehesas de Guadix
 DESGLOSA AL:

Código : 18601898
 Nombre : C.P.R. (512)
 Municipio: Dehesas de Guadix
 Localidad: Dehesas de Guadix
 1 Puesto de trabajo de PREESCOLAR
 3 Puestos de trabajo de C.I.M.
 1 Puesto de trabajo de FIL. INGLES
 1 Puesto de trabajo de MAT/NAT.
 1 Puesto de trabajo de C. SOCIALES

Código : 18601898
 Nombre : C.P.R. (512)
 Municipio: Dehesas de Guadix
 Localidad: Dehesas de Guadix
 INTEGRA DEL:

Código : 18000465
 Nombre : C.P. "Ntra.Sra. del Carmen"
 Municipio: Alicún de Ortega
 Localidad: Alicún de Ortega
 1 Puesto de trabajo de PREESCOLAR
 3 Puestos de trabajo de C.I.M.
 1 Puesto de trabajo de FIL. INGLES
 1 Puesto de trabajo de MAT/NAT.
 1 Puesto de trabajo de C. SOCIALES

INTEGRA DEL:

Código : 18002267
 Nombre : C.P. "Menéndez Pidal"
 Municipio: Dehesas de Guadix
 Localidad: Dehesas de Guadix
 1 Puesto de trabajo de PREESCOLAR
 3 Puestos de trabajo de C.I.M.
 1 Puesto de trabajo de FIL. INGLES
 1 Puesto de trabajo de MAT/NAT.
 1 Puesto de trabajo de C. SOCIALES

Código : 18002449
 Nombre : C.P. "San José"
 Municipio: Arenas del Rey
 Localidad: Fornes
 DESGLOSA AL:

Código : 18601886
 Nombre : C.P.R. "La Inmaculada"

Municipio: Arenas del Rey
 Localidad: Fornes
 1 Puesto de trabajo de PREESCOLAR
 2 Puestos de trabajo de C.I.M.
 1 Puesto de trabajo de FIL. FRANCES
 1 Puesto de trabajo de MAT/NAT.
 1 Puesto de trabajo de C. SOCIALES

Código : 18000741
 Nombre : C.P. "La Inmaculada"
 Municipio: Arenas del Rey
 Localidad: Pantano de los Bermejales
 DESGLOSA AL:

Código : 18601886
 Nombre : C.P.R. "La Inmaculada"
 Municipio: Arenas del Rey
 Localidad: Fornes
 1 Puesto de trabajo de C.I.M.
 1 Puesto de trabajo de FIL. FRANCES

Código : 18601886
 Nombre : C.P.R. "La Inmaculada"
 Municipio: Arenas del Rey
 Localidad: Fornes
 INTEGRA DEL:

Código : 18002449
 Nombre : C.P. "San José"
 Municipio: Arenas del Rey
 Localidad: Fornes
 1 Puesto de trabajo de PREESCOLAR
 2 Puestos de trabajo de C.I.M.
 1 Puesto de trabajo de FIL. FRANCES
 1 Puesto de trabajo de MAT/NAT.
 1 Puesto de trabajo de C. SOCIALES

INTEGRA DEL :

Código : 18000741
 Nombre : C.P. "La Inmaculada"
 Municipio: Arenas del Rey
 Localidad: Pantano de los Bermejales
 1 Puesto de trabajo de C.I.M.
 1 Puesto de trabajo de FIL. FRANCES

Código : 18009626
 Nombre : C.P. "Julio Rodríguez"
 Municipio: Armilla
 Localidad: Armilla
 DESGLOSA AL:

Código : 18601862
 Nombre : C.P. (509)
 Municipio: Armilla
 Localidad: Armilla
 2 Puestos de trabajo de PREESCOLAR
 5 Puestos de trabajo de C.I.M.
 1 Puesto de trabajo de FIL. INGLES
 1 Puesto de trabajo de MAT/NAT.
 1 Puesto de trabajo de C. SOCIALES

Código : 18601862
 Nombre : C.P. (509)
 Municipio: Armilla
 Localidad: Armilla

INTEGRA DEL:

Código : 18009626
 Nombre :C.P. "JulioRodríguez"
 Municipio: Armilla
 Localidad: Armilla
 2 Puestos de trabajo de PREESCOLAR
 5 Puestos de trabajo de C.I.M.
 1 Puesto de trabajo de FIL. INGLES
 1 Puesto de trabajo de MAT/NAT.
 1 Puesto de trabajo de C. SOCIALES

Código : 18001275
 Nombre : C.P. "Pedro Antonio de Alarcón"
 Municipio: Bérchules
 Localidad: Bérchules

DESGLOSA AL:

Código : 18601394
 Nombre : C.P.R. "Alpujarra"
 Municipio: Bérchules
 Localidad: Bérchules
 1 Puesto de trabajo de PREESCOLAR
 3 Puestos de trabajo de C.I.M.
 1 Puesto de trabajo de FIL. INGLES
 1 Puesto de trabajo de FIL. FRANCES
 1 Puesto de trabajo de MAT/NAT.
 1 Puesto de trabajo de C. SOCIALES
 1 Puesto de trabajo de PEDAG. TERAP.

Código : 18601394
 Nombre : C.P.R. "Alpujarra"
 Municipio: Bérchules
 Localidad: Bérchules

INTEGRA DEL:

Código : 18001275
 Nombre : C.P. "Pedro A. de Alarcón"
 Municipio: Bérchules
 Localidad: Bérchules
 1 Puesto de trabajo de PREESCOLAR
 3 Puestos de trabajo de C.I.M.
 1 Puesto de trabajo de FIL. INGLES
 1 Puesto de trabajo de FIL. FRANCES
 1 Puesto de trabajo de MAT/NAT.
 1 Puesto de trabajo de C. SOCIALES
 1 Puesto de trabajo de PEDAG. TERAP.

Código : 18001305
 Nombre : C.P. "Los Cerezos"
 Municipio: Bubión
 Localidad: Bubión

DESGLOSA AL:

Código : 18601904
 Nombre : C.P.R. (513)
 Municipio: Capileira
 Localidad: Capileira
 2 Puestos de trabajo de C.I.M.

Código : 18001603
 Nombre : C.P. "Ntra. Sra. de la Cabeza"
 Municipio: Capileira
 Localidad: Capileira

DESGLOSA AL:

Código : 18601904
 Nombre : C.P.R. (513)
 Municipio: Capileira
 Localidad: Capileira
 1 Puesto de trabajo de PREESCOLAR
 3 Puestos de trabajo de C.I.M.
 1 Puesto de trabajo de FIL. INGLES
 1 Puesto de trabajo de MAT/NAT.
 1 Puesto de trabajo de C. SOCIALES

Código : 18007411
 Nombre : C.P. "Chumpaneira"
 Municipio: Pampaneira
 Localidad: Pampaneira

DESGLOSA AL:

Código : 18601904
 Nombre : C.P.R. (513)
 Municipio: Capileira
 Localidad: Capileira
 2 Puestos de trabajo de C.I.M.

Código : 18601904
 Nombre : C.P.R. (513)
 Municipio: Capileira
 Localidad: Capileira

INTEGRA DEL:

Código : 18001305
 Nombre : C.P. "Los Cerezos"
 Municipio: Bubión
 Localidad: Bubión
 2 Puestos de trabajo de C.I.M.

INTEGRA DEL:

Código : 18001603
 Nombre : C.P. "N.Sra. de la Cabeza"
 Municipio: Capileira
 Localidad: Capileira
 1 Puesto de trabajo de PREESCOLAR
 3 Puestos de trabajo de C.I.M.
 1 Puesto de trabajo de FIL. INGLES
 1 Puesto de trabajo de MAT/NAT.
 1 Puesto de trabajo de C. SOCIALES

INTEGRA DEL:

Código : 18007411
 Nombre : C.P. "Chumpaneira"
 Municipio: Pampaneira
 Localidad: Pampaneira
 2 Puestos de trabajo de C.I.M.

Código : 18002152
 Nombre : C.P. "Evaristo Nieves Cabello"
 Municipio: Chauchina
 Localidad: Romilla

DESGLOSA AL:

Código : 18601916
 Nombre : C.P.R. (514)
 Municipio: Santa Fé
 Localidad: El Jau
 2 Puestos de trabajo de C.I.M.

Código : 18002176
 Nombre : C.P. "Antonio Machado"
 Municipio: Chauchina
 Localidad: Romilla la Nueva

DESGLOSA AL:

Código : 18601916
 Nombre : C.P.R. (514)
 Municipio: Santa Fé
 Localidad: El Jau
 1 Puesto de trabajo de C.I.M.

Código : 18008142
 Nombre : C.P. "San José"
 Municipio: Santa Fé
 Localidad: El Jau

DESGLOSA AL:

Código : 18601916
 Nombre : C.P.R. (514)
 Municipio: Santa Fé
 Localidad: El Jau
 2 Puestos de trabajo de C.I.M.

Código : 18005154
 Nombre : C.P. "Antonio Machado"
 Municipio: Santa Fé
 Localidad: Pedro Ruiz

DESGLOSA AL:

Código : 18601916
 Nombre : C.P.R. (514)
 Municipio: Santa Fé
 Localidad: El Jau
 1 Puesto de trabajo de C.I.M.

Código : 18601916
 Nombre : C.P.R. (514)
 Municipio: Santa Fé
 Localidad: El Jau

INTEGRA DEL:

Código : 18002152
 Nombre : C.P. "E. Nieves Cabello"
 Municipio: Chauchina
 Localidad: Romilla
 2 Puestos de trabajo de C.I.M.

INTEGRA DEL:

Código : 18002176
 Nombre : C.P. "Antonio Machado"
 Municipio: Chauchina
 Localidad: Romilla la Nueva
 1 Puesto de trabajo de C.I.M.

INTEGRA DEL:

Código : 18008142
 Nombre : C.P. "San José"
 Municipio: Santa Fé
 Localidad: El Jau
 2 Puestos de trabajo de C.I.M.

INTEGRA DEL:

Código : 18005154
 Nombre : C.P. "Antonio Machado"
 Municipio: Santa Fé
 Localidad: Pedro Ruiz
 1 Puesto de trabajo de C.I.M.

Código : 18002231
 Nombre : C.P. "Virgen de la Cabeza"
 Municipio: Churriana de la Vega
 Localidad: Churriana de la Vega

DESGLOSA AL:

Código : 18601874
 Nombre : C.P. (510)
 Municipio: Churriana de la Vega
 Localidad: Churriana de la Vega
 4 Puestos de trabajo de PREESCOLAR

DESGLOSA AL:

Código : 18601801
 Nombre : C.P. (503)
 Municipio: Churriana de la Vega
 Localidad: Churriana de la Vega
 2 Puestos de trabajo de C.I.M.
 1 Puesto de trabajo de FIL. CAST.
 1 Puesto de trabajo de PEDAG. TERAP.

Código : 18601801
 Nombre : C.P. (503)
 Municipio: Churriana de la Vega
 Localidad: Churriana de la Vega

DESGLOSA AL:

Código : 18601874
 Nombre : C.P. (510)
 Municipio: Churriana de la Vega
 Localidad: Churriana de la Vega
 2 Puestos de trabajo de PREESCOLAR

Código : 18601874
 Nombre : C.P. (510)
 Municipio: Churriana de la Vega
 Localidad: Churriana de la Vega

INTEGRA DEL:

Código : 18002231
 Nombre : C.P. "Virgen de la Cabeza"
 Municipio: Churriana de la Vega
 Localidad: Churriana de la Vega
 4 Puestos de trabajo de PREESCOLAR

INTEGRA DEL:

Código : 18601801
 Nombre : C.P. (503)
 Municipio: Churriana de la Vega
 Localidad: Churriana de la Vega
 2 Puestos de trabajo de PREESCOLAR

Código : 18601801
 Nombre : C.P. (503)
 Municipio: Churriana de la Vega
 Localidad: Churriana de la Vega

INTEGRA DEL:

Código : 18002231
 Nombre : C.P. "Virgen de la Cabeza"
 Municipio: Churriana de la Vega
 Localidad: Churriana de la Vega
 2 Puestos de trabajo de C.I.M.
 1 Puesto de trabajo de FIL. CAST.
 1 Puesto de trabajo de PEDAG. TERAP.

Código : 18002395
 Nombre : C.P. "Ntra. Sra. del Carmen"
 Municipio: Dúrcal
 Localidad: Dúrcal

DESGLOSA AL:

Código : 18601461
 Nombre : C.P. "La Cruz"
 Municipio: Dúrcal
 Localidad: Dúrcal
 1 Puesto de trabajo de PEDAG. TERAP.

Código : 18601461
 Nombre : C.P. "La Cruz"

Municipio: Dúrcal
 Localidad: Dúrcal

INTEGRA DEL:

Código : 18002395
 Nombre : C.P. "N. Sra. del Carmen"
 Municipio: Dúrcal
 Localidad: Dúrcal
 1 Puesto de trabajo de PEDAG. TERAP.

Código : 18009328
 Nombre : C.P. "Alfaguara"

Municipio: Granada
 Localidad: Granada

DESGLOSA AL:

Código : 18601680
 Nombre : C.P. "Parque Nueva Granada"
 Municipio: Granada
 Localidad: Granada
 1 Puesto de trabajo de PEDAG. TERAP.

Código : 18601680
 Nombre : C.P. "Parque Nueva Granada"

Municipio: Granada
 Localidad: Granada

INTEGRA DEL:

Código : 18009328
 Nombre : C.P. "Alfaguara"
 Municipio: Granada
 Localidad: Granada
 1 Puesto de trabajo de PEDAG. TERAP.

Código : 18005013
 Nombre : C.P. (220)

Municipio: Huélago
 Localidad: Huélago

DESGLOSA AL:

Código : 18601841
 Nombre : C.P.R. (517)
 Municipio: Huélago
 Localidad: Huélago
 1 Puesto de trabajo de PREESCOLAR
 3 Puestos de trabajo de C.I.M.
 1 Puesto de trabajo de FIL. FRANCES
 1 Puesto de trabajo de MAT/NAT.
 1 Puesto de trabajo de C. SOCIALES

Código : 18007708
 Nombre : C.P. "Federico García Lorca"

Municipio: Piñar
 Localidad: Bogarre

DESGLOSA AL:

Código : 18601941
 Nombre : C.P.R. (517)

Municipio: Huélago
 Localidad: Huélago

2 Puestos de trabajo de C.I.M.
 1 Puesto de trabajo de FIL. FRANCES
 1 Puesto de trabajo de MAT/NAT.

Código : 18601841
 Nombre : C.P.R. (517)

Municipio: Huélago
 Localidad: Huélago

INTEGRA DEL:

Código : 18005013
 Nombre : C.P. (220)
 Municipio: Huélago
 Localidad: Huélago
 1 Puesto de trabajo de PREESCOLAR
 3 Puestos de trabajo de C.I.M.
 1 Puesto de trabajo de FIL. FRANCES
 1 Puesto de trabajo de MAT/NAT.
 1 Puesto de trabajo de C. SOCIALES

INTEGRA DEL:

Código : 18007708
 Nombre : C.P. "F. García Lorca"
 Municipio: Piñar
 Localidad: Bogarre
 2 Puestos de trabajo de C.I.M.
 1 Puesto de trabajo de FIL. FRANCES
 1 Puesto de trabajo de MAT/NAT.

Código : 18005207
 Nombre : C.P. "Estación"

Municipio: Huétor-Tájar
 Localidad: Estación de Huétor-Tájar

DESGLOSA AL:

Código : 18601931
 Nombre : C.P.R. (516)
 Municipio: Huétor-Tájar
 Localidad: Venta Nueva
 1 Puesto de trabajo de C.I.M.

Código : 18601412
 Nombre : C.P.R. "Monte Hacho"

Municipio: Loja
 Localidad: Cuesta de la Palma

DESGLOSA AL:

Código : 18601931
 Nombre : C.P.R. (516)
 Municipio: Huétor-Tájar
 Localidad: Venta Nueva
 3 Puestos de trabajo de C.I.M.

Código : 18007708
 Nombre : C.P. "Federico García Lorca"

Municipio: Piñar
 Localidad: Bogarre

DESGLOSA AL:

Código : 18601931

Nombre : C.P.R. (516)

Municipio: Huétor-Tájar

Localidad: Venta Nueva

INTEGRA DEL:

Código : 18005207

Nombre : C.P. "Estación"

Municipio: Huétor-Tájar

Localidad: Estación de Huétor-Tájar

1 Puesto de trabajo de C.I.M.

INTEGRA DEL:

Código : 18601412

Nombre : C.P.R. "Monte Hacho"

Municipio: Loja

Localidad: Cuesta de la Palma

3 Puestos de trabajo de C.I.M.

Código : 18005712

Nombre : C.P. "Talará"

Municipio: Lecrín

Localidad: Lecrín

DESGLOSA AL:

Código : 18601369

Nombre : C.P.R. "El Azahar"

Municipio: Lecrín

Localidad: Béznar

1 Puesto de trabajo de PREESCOLAR

4 Puestos de trabajo de C.I.M.

1 Puesto de trabajo de FIL. INGLES

1 Puesto de trabajo de FIL. FRANCES

2 Puestos de trabajo de MAT/NAT.

1 Puesto de trabajo de C. SOCILAES

1 Puesto de trabajo de ED. FISICA

Código : 18601369

Nombre : C.P.R. "El Azahar"

Municipio: Lecrín

Localidad: Béznar

INTEGRA DEL:

Código : 18005712

Nombre : C.P. "Talará"

Municipio: Lecrín

Localidad: Lecrín

1 Puesto de trabajo de PREESCOLAR

4 Puestos de trabajo de C.I.M.

1 Puesto de trabajo de FIL. INGLES

1 Puesto de trabajo de FIL. FRANCES

2 Puestos de trabajo de MAT/NAT.

1 Puesto de trabajo de C. SOCILAES

1 Puesto de trabajo de ED. FISICA

Código : 18005827

Nombre : C.P. "Fuente Camacho"

Municipio: Loja

Localidad: Fuente Camacho

DESGLOSA AL:

Código : 18601953

Nombre : C.P.R. (518)

Municipio: Loja

Localidad: Fuente Camacho

1 Puesto de de trabajo de PREESCOLAR

2 Puestos de trabajo de C.I.M.

1 Puesto de trabajo de FIL. FRANCES

1 Puesto de trabajo de MAT/NAT.

Código : 18006017

Nombre : C.P. "Riofrío"

Municipio: Loja

Localidad: Riofrío

DESGLOSA AL:

Código : 18601953

Nombre : C.P.R. (518)

Municipio: Loja

Localidad: Fuente Camacho

2 Puestos de trabajo de C.I.M.

Código : 18630948

Nombre : C.P. (266)

Municipio: Loja

Localidad: Cuesta Blanca

DESGLOSA AL:

Código : 18601953

Nombre : C.P.R. (518)

Municipio: Loja

Localidad: Fuente Camacho

1 Puesto de trabajo de C.I.M.

Código : 18601953

Nombre : C.P.R. (518)

Municipio: Loja

Localidad: Fuente Camacho

INTEGRA DEL:

Código : 18005827

Nombre : C.P. "Fuente Camacho"

Municipio: Loja

Localidad: Fuente Camacho

1 Puesto de de trabajo de PREESCOLAR

2 Puestos de trabajo de C.I.M.

1 Puesto de trabajo de FIL. FRANCES

1 Puesto de trabajo de MAT/NAT.

INTEGRA DEL:

Código : 18006017

Nombre : C.P. "Riofrío"

Municipio: Loja

Localidad: Riofrío

2 Puestos de trabajo de C.I.M.

INTEGRA DEL:

Código : 18630948

Nombre : C.P. (266)

Municipio: Loja

Localidad: Cuesta Blanca

1 Puesto de trabajo de C.I.M.

Código : 18010045

Nombre : C.P. "Cerrillo Puertas"

Municipio: Torvizcón

Localidad: Torvizcón

DESGLOSA AL:

Código : 18601321

Nombre : C.P.R. "La Contraviesa"

Municipio: Sorvilán

Localidad: Sorvilán

1 Puesto de trabajo de C.I.M.

Código : 18601321
 Nombre : C.P.R. "La Contraviesa"
 Municipio: Sorvilán
 Localidad: Sorvilán
 INTEGRA DEL:
 Código : 18010045
 Nombre : C.P. "Cerrillo Puertas"
 Municipio: Torvizcón
 Localidad: Torvizcón
 1 Puesto de trabajo de C.I.M.

Código : 18002191
 Nombre : C.P. "Gerald Brenan"
 Municipio: Ugijar
 Localidad: Cherín
 DESGLOSA AL:
 Código : 18601849
 Nombre : C.P.R. "Nevada"
 Municipio: Nevada
 Localidad: Laroles
 1 Puesto de trabajo de C.I.M.

Código : 18601849
 Nombre : C.P.R. "Nevada"
 Municipio: Nevada
 Localidad: Laroles
 INTEGRA DEL:
 Código : 18002191
 Nombre : C.P. "Gerald Brenan"
 Municipio: Ugijar
 Localidad: Cherín
 1 Puesto de trabajo de C.I.M.

Código : 18008476
 Nombre : C.P. "Josefa Ortega Puga"
 Municipio: Válor
 Localidad: Mecina Alfahar
 DESGLOSA AL:
 Código : 18601928
 Nombre : C.P.R. (515)
 Municipio: Alpujarra de la Sierra
 Localidad: Mecina Bombarón
 1 Puesto de trabajo de C.I.M.

Código : 18008491
 Nombre : C.P. "Cristo de la Yedra"
 Municipio: Válor
 Localidad: Válor
 DESGLOSA AL:
 Código : 18601928
 Nombre : C.P.R. (515)
 Municipio: Alpujarra de la Sierra
 Localidad: Mecina Bombarón
 1 Puesto de trabajo de PREESCOLAR
 3 Puestos de trabajo de C.I.M.
 1 Puesto de trabajo de FIL. INGLES
 1 Puesto de trabajo de MAT/NAT.
 1 Puesto de trabajo de C. SOCIALES

Código : 18006261
 Nombre : C.P. (418)
 Municipio: Alpujarra de la Sierra
 Localidad: Mecina Bombarón
 DESGLOSA AL:

Código : 18601928
 Nombre : C.P.R. (515)
 Municipio: Alpujarra de la Sierra
 Localidad: Mecina Bombarón
 1 Puesto de trabajo de PREESCOLAR
 3 Puestos de trabajo de C.I.M.
 1 Puesto de trabajo de FIL. INGLES
 1 Puesto de trabajo de MAT/NAT.
 1 Puesto de trabajo de C. SOCIALES
 1 Puesto de trabajo de ED. FISICA

Código : 18008661
 Nombre : C.P. "Miguel Hernández"
 Municipio: Alpujarra de la Sierra
 Localidad: Yegen
 DESGLOSA AL:
 Código : 18601928
 Nombre : C.P.R. (515)
 Municipio: Alpujarra de la Sierra
 Localidad: Mecina Bombarón
 3 Puestos de trabajo de C.I.M.
 1 Puesto de trabajo de FIL. FRANCES
 1 Puesto de trabajo de MAT/NAT.

Código : 18601928
 Nombre : C.P.R. (515)
 Municipio: Alpujarra de la Sierra
 Localidad: Mecina Bombarón
 INTEGRA DEL:
 Código : 18008476
 Nombre : C.P. "Josefa Ortega Puga"
 Municipio: Válor
 Localidad: Mecina Alfahar
 1 Puesto de trabajo de C.I.M.
 INTEGRA DEL:
 Código : 18008491
 Nombre : C.P. "Cristo de la Yedra"
 Municipio: Válor
 Localidad: Válor
 1 Puesto de trabajo de PREESCOLAR
 3 Puestos de trabajo de C.I.M.
 1 Puesto de trabajo de FIL. INGLES
 1 Puesto de trabajo de MAT/NAT.
 1 Puesto de trabajo de C. SOCIALES

INTEGRA DEL:
 Código : 18006261
 Nombre : C.P. (418)
 Municipio: Alpujarra de la Sierra
 Localidad: Mecina Bombarón
 1 Puesto de trabajo de PREESCOLAR
 3 Puestos de trabajo de C.I.M.
 1 Puesto de trabajo de FIL. INGLES
 1 Puesto de trabajo de MAT/NAT.
 1 Puesto de trabajo de C. SOCIALES
 1 Puesto de trabajo de ED. FISICA

INTEGRA DEL:
 Código : 18008661
 Nombre : C.P. "Miguel Hernández"
 Municipio: Alpujarra de la Sierra
 Localidad: Yegen
 3 Puestos de trabajo de C.I.M.
 1 Puesto de trabajo de FIL. FRANCES
 1 Puesto de trabajo de MAT/NAT.

PROVINCIA DE HUELVA

Código : 21000863
 Nombre : C.P. "Juan Ramón Jiménez"
 Municipio: Cartaya
 Localidad: Cartaya

DESGLOSA AL:

Código : 21601071
 Nombre : C.P. (204)
 Municipio: Cartaya
 Localidad: Cartaya
 1 Puesto de trabajo de PREESCOLAR

Código : 21601071
 Nombre : C.P. (204)
 Municipio: Cartaya
 Localidad: Cartaya

INTEGRA DEL:

Código : 21000863
 Nombre : C.P. "Juan Ramón Jiménez"
 Municipio: Cartaya
 Localidad: Cartaya
 1 Puesto de trabajo de PREESCOLAR

Código : 21600741
 Nombre : C.P. de Prees. "Gloria Fuertes"
 Municipio: Huelva
 Localidad: Huelva

DESGLOSA AL:

Código : 21003529
 Nombre : C.P. "Virgen del Pilar"
 Municipio: Huelva
 Localidad: Huelva
 4 Puestos de trabajo de PREESCOLAR

Código : 21003529
 Nombre : C.P. "Virgen del Pilar"
 Municipio: Huelva
 Localidad: Huelva

INTEGRA DEL:

Código : 21600741
 Nombre : C.P. de P. "Gloria Fuertes"
 Municipio: Huelva
 Localidad: Huelva
 4 Puestos de trabajo de PREESCOLAR

PROVINCIA DE MALAGA

Código : 29000141
 Nombre : C.P. (4)
 Municipio: Alfarnatejo
 Localidad: Alfarnatejo

DESGLOSA AL:

Código : 29602530
 Nombre : C.P.R. "Las Palomas"
 Municipio: Alfarnatejo
 Localidad: Alfarnatejo
 2 Puestos de trabajo de C.I.M.

Código : 29010501
 Nombre : C.P. (5)
 Municipio: Alfarnatejo
 Localidad: Alfarnatejo

DESGLOSA AL:

Código : 29602530
 Nombre : C.P.R. "Las Palomas"
 Municipio: Alfarnatejo
 Localidad: Alfarnatejo
 1 Puesto de trabajo de C.I.M.

Código : 29007317
 Nombre : C.P. "Aldea de Mondrón"
 Municipio: Periana
 Localidad: Mondrón

DESGLOSA AL:

Código : 29602530
 Nombre : C.P.R. "Las Palomas"
 Municipio: Alfarnatejo
 Localidad: Alfarnatejo
 1 Puesto de trabajo de C.I.M.

Código : 29602530
 Nombre : C.P.R. "Las Palomas"
 Municipio: Alfarnatejo
 Localidad: Alfarnatejo

INTEGRA DEL:

Código : 29000141
 Nombre : C.P. (4)
 Municipio: Alfarnatejo
 Localidad: Alfarnatejo
 2 Puestos de trabajo de C.I.M.

INTEGRA DEL:

Código : 29010501
 Nombre : C.P. (5)
 Municipio: Alfarnatejo
 Localidad: Alfarnatejo
 1 Puesto de trabajo de C.I.M.

INTEGRA DEL:

Código : 29007317
 Nombre : C.P. "Aldea de Mondrón"
 Municipio: Periana
 Localidad: Mondrón
 1 Puesto de trabajo de C.I.M.

Código : 29002423
 Nombre : C.P. "La Alquería"
 Municipio: Comares
 Localidad: Alquería

DESGLOSA AL:

Código : 29602542
 Nombre : C.P.R. "San H. de Poitiers"
 Municipio: Comares
 Localidad: Comares
 1 Puesto de trabajo de C.I.M.

Código : 29009545
 Nombre : C.P. "San H. de Poitiers"
 Municipio: Comares
 Localidad: Comares
 DESGLOSA AL:
 Código : 29602542
 Nombre : C.P.R. "San H. de Poitiers"
 Municipio: Comares
 Localidad: Comares
 1 Puesto de trabajo de PREESCOLAR
 3 Puestos de trabajo de C.I.M.
 1 Puesto de trabajo de FIL. INGLES
 1 Puesto de trabajo de MAT/NAT.
 1 Puesto de trabajo de C. SOCIALES
 1 Puesto de trabajo de ED. FISICA

Código : 29010641
 Nombre : C.P. "Llano Almendra"
 Municipio: Comares
 Localidad: Comares
 DESGLOSA AL:
 Código : 29602542
 Nombre : C.P.R. "San H. de Poitiers"
 Municipio: Comares
 Localidad: Comares
 1 Puesto de trabajo de C.I.M.

Código : 29002514
 Nombre : C.P. "Las Cuevas"
 Municipio: Comares
 Localidad: Las Cuevas-Romo
 DESGLOSA AL:
 Código : 29602542
 Nombre : C.P.R. "San H. de Poitiers"
 Municipio: Comares
 Localidad: Comares
 1 Puesto de trabajo de C.I.M.

Código : 29602542
 Nombre : C.P.R. "San Hilario de Poitiers"
 Municipio: Comares
 Localidad: Comares
 INTEGRA DEL:
 Código : 29002423
 Nombre : C.P. "La Alquería"
 Municipio: Comares
 Localidad: Alquería
 1 Puesto de trabajo de C.I.M.

INTEGRA DEL:
 Código : 29009545
 Nombre : C.P. "San H. de Poitiers"
 Municipio: Comares
 Localidad: Comares
 1 Puesto de trabajo de PREESCOLAR
 3 Puestos de trabajo de C.I.M.
 1 Puesto de trabajo de FIL. INGLES
 1 Puesto de trabajo de MAT/NAT.
 1 Puesto de trabajo de C. SOCIALES
 1 Puesto de trabajo de ED. FISICA

INTEGRA DEL:
 Código : 29010641
 Nombre : C.P. "Llano Almendra"
 Municipio: Comares
 Localidad: Comares

1 Puesto de trabajo de C.I.M.
 INTEGRA DEL:
 Código : 29002514
 Nombre : C.P. "Las Cuevas"
 Municipio: Comares
 Localidad: Las Cuevas-Romo
 1 Puesto de trabajo de C.I.M.

Código : 29010675
 Nombre : C.P. (119)
 Municipio: Estepona
 Localidad: Atalaya-Isdabe
 DESGLOSA AL:
 Código : 29002782
 Nombre : C.P. (117)
 Municipio: Estepona
 Localidad: Cancelada
 1 Puesto de trabajo de C.I.M.

Código : 29002782
 Nombre : C.P. (117)
 Municipio: Estepona
 Localidad: Cancelada
 INTEGRA DEL:
 Código : 29010675
 Nombre : C.P. (119)
 Municipio: Estepona
 Localidad: Atalaya-Isdabe
 1 Puesto de trabajo de C.I.M.

Código : 29003634
 Nombre : C.P. de E.E. "Ciudad Jardín"
 Municipio: Málaga
 Localidad: Málaga
 DESGLOSA AL:
 Código : 29003622
 Nombre : C.P. "Prácticas Mixto"
 Municipio: Málaga
 Localidad: Málaga
 1 Puesto de trabajo de PEDAG. TERAP.

DESGLOSA AL:
 Código : 29003816
 Nombre : C.P. "Hogarsol"
 Municipio: Málaga
 Localidad: Málaga
 1 Puesto de trabajo de PEDAG. TERAP.

DESGLOSA AL:
 Código : 29004742
 Nombre : C.P. "Miraflores de los A."
 Municipio: Málaga
 Localidad: Málaga
 1 Puesto de trabajo de PEDAG. TERAP.

DESGLOSA AL:
 Código : 29005394
 Nombre : C.P. "Bergamín"
 Municipio: Málaga
 Localidad: Málaga
 1 Puesto de trabajo de PEDAG. TERAP.

DESGLOSA AL:
 Código : 29010687
 Nombre : C.P. "Fuente Alegre"
 Municipio: Málaga
 Localidad: Málaga
 1 Puesto de trabajo de PEDAG. TERAP.

DESGLOSA AL:

Código : 29010699
Nombre : C.P. "Alhucema"
Municipio: Málaga
Localidad: Málaga
1 Puesto de trabajo de AUDIC. Y LENG.

DESGLOSA AL:

Código : 29011254
Nombre : C.P. "María Zambrano"
Municipio: Málaga
Localidad: Málaga
1 Puesto de trabajo de PEDAG. TERAP.

DESGLOSA AL:

Código : 29011813
Nombre : C.P. "Benito Pérez Galdós"
Municipio: Málaga
Localidad: Málaga
1 Puesto de trabajo de PEDAG. TERAP.

DESGLOSA AL:

Código : 29011904
Nombre : C.P. "Hernández Cánovas"
Municipio: Málaga
Localidad: Málaga
1 Puesto de trabajo de AUDIC. Y LENG.

DESGLOSA AL:

Código : 29601689
Nombre : C.P. "Juan Ramón Jiménez"
Municipio: Málaga
Localidad: Málaga
1 Puesto de trabajo de PEDAG. TERAP.

Código : 29003622

Nombre : C.P. "Prácticas Mixto"

Municipio: Málaga

Localidad: Málaga

INTEGRA DEL:

Código : 29003634
Nombre : C.P.de E.E."Ciudad Jardín"
Municipio: Málaga
Localidad: Málaga
1 Puesto de trabajo de PEDAG. TERAP.

Código : 29003816

Nombre : C.P. "Hogarsol"

Municipio: Málaga

Localidad: Málaga

INTEGRA DEL:

Código : 29003634
Nombre : C.P.de E.E."Ciudad Jardín"
Municipio: Málaga
Localidad: Málaga
1 Puesto de trabajo de PEDAG. TERAP.

Código : 29004742

Nombre : C.P. "Miraflores de los Angeles"

Municipio: Málaga

Localidad: Málaga

INTEGRA DEL:

Código : 29003634
Nombre : C.P.de E.E."Ciudad Jardín"
Municipio: Málaga
Localidad: Málaga
1 Puesto de trabajo de PEDAG. TERAP.

Código : 29005394

Nombre : C.P. "Bergamín"

Municipio: Málaga

Localidad: Málaga

INTEGRA DEL:

Código : 29003634

Nombre : C.P.de E.E."Ciudad Jardín"

Municipio: Málaga

Localidad: Málaga

1 Puesto de trabajo de PEDAG. TERAP.

Código : 29010687

Nombre : C.P. "Fuente Alegre"

Municipio: Málaga

Localidad: Málaga

INTEGRA DEL:

Código : 29003634

Nombre : C.P.de E.E."Ciudad Jardín"

Municipio: Málaga

Localidad: Málaga

1 Puesto de trabajo de PEDAG. TERAP.

Código : 29010699

Nombre : C.P. "Alhucema"

Municipio: Málaga

Localidad: Málaga

INTEGRA DEL:

Código : 29003634

Nombre : C.P.de E.E."Ciudad Jardín"

Municipio: Málaga

Localidad: Málaga

1 Puesto de trabajo de AUDIC. Y LENG.

Código : 29011254

Nombre : C.P. "María Zambrano"

Municipio: Málaga

Localidad: Málaga

INTEGRA DEL:

Código : 29003634

Nombre : C.P.de E.E."Ciudad Jardín"

Municipio: Málaga

Localidad: Málaga

1 Puesto de trabajo de PEDAG. TERAP.

Código : 29011813

Nombre : C.P. "Benito Pérez Galdós"

Municipio: Málaga

Localidad: Málaga

INTEGRA DEL:

Código : 29003634

Nombre : C.P.de E.E."Ciudad Jardín"

Municipio: Málaga

Localidad: Málaga

1 Puesto de trabajo de PEDAG. TERAP.

Código : 29011904
 Nombre : C.P. "Hernández Cánovas"
 Municipio: Málaga
 Localidad: Málaga
 INTEGRA DEL:
 Código : 29003634
 Nombre : C.P. de E.E. "Ciudad Jardín"
 Municipio: Málaga
 Localidad: Málaga
 1 Puesto de trabajo de AUDIC. Y LENG.

Código : 29601689
 Nombre : C.P. "Juan Ramón Jiménez"
 Municipio: Málaga
 Localidad: Málaga
 INTEGRA DEL:
 Código : 29003634
 Nombre : C.P. de E.E. "Ciudad Jardín"
 Municipio: Málaga
 Localidad: Málaga
 1 Puesto de trabajo de PEDAG. TERAP.

Código : 29003646
 Nombre : C.P. de E.E. "Santa Rosa de Lima"
 Municipio: Málaga
 Localidad: Málaga
 DESGLOSA AL:
 Código : 29009478
 Nombre : C.P. "Virgen del Rocío"
 Municipio: Málaga
 Localidad: Málaga
 1 Puesto de trabajo de PEDAG. TERAP.

Código : 29009478
 Nombre : C.P. "Virgen del Rocío"
 Municipio: Málaga
 Localidad: Málaga
 INTEGRA DEL:
 Código : 29003646
 Nombre : C.P. de E.E. "S.R. de Lima"
 Municipio: Málaga
 Localidad: Málaga
 1 Puesto de trabajo de PEDAG. TERAP.

Código : 29003877
 Nombre : C.P. "Doctor Gálvez Moll"
 Municipio: Málaga
 Localidad: Málaga
 DESGLOSA AL:
 Código : 29009697
 Nombre : C.P. "Paulo Freire"
 Municipio: Málaga
 Localidad: Málaga
 1 Puesto de trabajo de PEDAG. TERAP.

Código : 29009697
 Nombre : C.P. "Paulo Freire"
 Municipio: Málaga
 Localidad: Málaga
 INTEGRA DEL:
 Código : 29003877
 Nombre : C.P. "Doctor Gálvez Moll"
 Municipio: Málaga
 Localidad: Málaga

1 Puesto de trabajo de PEDAG. TERAP.

Código : 29004699
 Nombre : C.P. "Cerro Coronado"
 Municipio: Málaga
 Localidad: Málaga
 DESGLOSA AL:
 Código : 29005175
 Nombre : C.P. "Ricardo León"
 Municipio: Málaga
 Localidad: Málaga
 1 Puesto de trabajo de PEDAG. TERAP.

Código : 29005175
 Nombre : C.P. "Ricardo León"
 Municipio: Málaga
 Localidad: Málaga
 INTEGRA DEL:
 Código : 29004699
 Nombre : C.P. "Cerro Coronado"
 Municipio: Málaga
 Localidad: Málaga
 1 Puesto de trabajo de PEDAG. TERAP.

Código : 29011898
 Nombre : C.P. "Miguel Hernández"
 Municipio: Málaga
 Localidad: Málaga
 DESGLOSA AL:
 Código : 29005357
 Nombre : C.P. "Doctor Fleming"
 Municipio: Málaga
 Localidad: Málaga
 1 Puesto de trabajo de PEDAG. TERAP.

Código : 29005357
 Nombre : C.P. "Doctor Fleming"
 Municipio: Málaga
 Localidad: Málaga
 INTEGRA DEL:
 Código : 29011898
 Nombre : C.P. "Miguel Hernández"
 Municipio: Málaga
 Localidad: Málaga
 1 Puesto de trabajo de PEDAG. TERAP.

Código : 29601914
 Nombre : C.P. ("Arroyo Pilonas")
 Municipio: Málaga
 Localidad: Málaga
 DESGLOSA AL:
 Código : 29009727
 Nombre : C.P. "R. del Valle Inclán"
 Municipio: Málaga
 Localidad: Málaga
 1 Puesto de trabajo de PREESCOLAR

Código : 29009727
 Nombre : C.P. "Ramón del Valle Inclán"
 Municipio: Málaga
 Localidad: Málaga
 INTEGRA DEL:
 Código : 29601914
 Nombre : C.P. ("Arroyo Pilonas")
 Municipio: Málaga
 Localidad: Málaga
 1 Puesto de trabajo de PREESCOLAR

Código : 29009788
 Nombre : C.P. "Giner de los Ríos"
 Municipio: Ronda
 Localidad: Ronda
 DESGLOSA AL:

Código : 29602074
 Nombre : C.P. "Virgen de la Cabeza"
 Municipio: Ronda
 Localidad: Ronda
 1 Puesto de trabajo de PEDAG. TERAP.

Código : 29602074
 Nombre : C.P. "Virgen de la Cabeza"
 Municipio: Ronda
 Localidad: Ronda
 INTEGRA DEL:

Código : 29009738
 Nombre : C.P. "Giner de los Ríos"
 Municipio: Ronda
 Localidad: Ronda
 1 Puesto de trabajo de PEDAG. TERAP.

Código : 29011931
 Nombre : C.P. de E.E. "Los Pinsapos"
 Municipio: Ronda
 Localidad: Ronda
 DESGLOSA AL:

Código : 29007706
 Nombre : C.P. "Miguel de Cervantes"
 Municipio: Ronda
 Localidad: Ronda
 1 Puesto de trabajo de PEDAG. TERAP.

Código : 29007706
 Nombre : C.P. "Miguel de Cervantes"
 Municipio: Ronda
 Localidad: Ronda
 INTEGRA DEL:

Código : 29011931
 Nombre : C.P. de E.E. "Los Pinsapos"
 Municipio: Ronda
 Localidad: Ronda
 1 Puesto de trabajo de PEDAG. TERAP.

Código : 29008589
 Nombre : C.P. "Augusto Santiago Bellido"
 Municipio: Vélez-Málaga
 Localidad: Vélez-Málaga
 DESGLOSA AL:

Código : 29011655
 Nombre : C.P. "La Gloria"
 Municipio: Vélez-Málaga
 Localidad: Vélez-Málaga

1 Puesto de trabajo de PEDAG. TERAP.

Código : 29011655
 Nombre : C.P. "La Gloria"
 Municipio: Vélez-Málaga
 Localidad: Vélez-Málaga
 INTEGRA DEL:
 Código : 29008589
 Nombre : C.P. "A. Santiago Bellido"
 Municipio: Vélez-Málaga
 Localidad: Vélez-Málaga
 1 Puesto de trabajo de PEDAG. TERAP.

PROVINCIA DE SEVILLA

Código : 41010319
 Nombre : C.P. (8)
 Municipio: Alcalá de Guadaira
 Localidad: Alcalá de Guadaira
 DESGLOSA AL:

Código : 41000065
 Nombre : C.P. "Cervantes"
 Municipio: Alcalá de Guadaira
 Localidad: Alcalá de Guadaira
 1 Puesto de trabajo de PREESCOLAR

DESGLOSA AL:

Código : 41000077
 Nombre : C.P. "Concepción Vázquez"
 Municipio: Alcalá de Guadaira
 Localidad: Alcalá de Guadaira
 1 Puesto de trabajo de PREESCOLAR

DESGLOSA AL:

Código : 41000296
 Nombre : C.P. "Alcalde J. García"
 Municipio: Alcalá de Guadaira
 Localidad: Alcalá de Guadaira
 1 Puesto de trabajo de PREESCOLAR

Código : 41000065
 Nombre : C.P. "Cervantes"
 Municipio: Alcalá de Guadaira
 Localidad: Alcalá de Guadaira
 INTEGRA DEL:

Código : 41010319
 Nombre : C.P. (8)
 Municipio: Alcalá de Guadaira
 Localidad: Alcalá de Guadaira
 1 Puesto de trabajo de PREESCOLAR

Código : 41000077
 Nombre : C.P. "Concepción Vázquez"
 Municipio: Alcalá de Guadaira
 Localidad: Alcalá de Guadaira
 INTEGRA DEL:

Código : 41010319
 Nombre : C.P. (8)
 Municipio: Alcalá de Guadaira
 Localidad: Alcalá de Guadaira
 1 Puesto de trabajo de PREESCOLAR

Código : 41000296
 Nombre : C.P. "Alcalde Joaquín García"
 Municipio: Alcalá de Guadaira
 Localidad: Alcalá de Guadaira

INTEGRA DEL:

Código : 41010319
 Nombre : C.P. (8)
 Municipio: Alcalá de Guadaira
 Localidad: Alcalá de Guadaira
 1 Puesto de trabajo de PREESCOLAR

Código : 41010551
 Nombre : C.P. de E.E. "Oromana"
 Municipio: Alcalá de Guadaira
 Localidad: Alcalá de Guadaira

DESGLOSA AL:

Código : 41009470
 Nombre : C.P. "F. García Lorca"
 Municipio: Alcalá de Guadaira
 Localidad: Alcalá de Guadaira
 1 Puesto de trabajo de PEDAG. TERAP.

Código : 41009470
 Nombre : C.P. "Federico García Lorca"
 Municipio: Alcalá de Guadaira
 Localidad: Alcalá de Guadaira

INTEGRA DEL:

Código : 41010551
 Nombre : C.P. de E.E. "Oromana"
 Municipio: Alcalá de Guadaira
 Localidad: Alcalá de Guadaira
 1 Puesto de trabajo de PEDAG. TERAP.

Código : 41000648
 Nombre : C.P. "Ntra. Sra. de las Nieves"
 Municipio: Benacazón
 Localidad: Benacazón

DESGLOSA AL:

Código : 41602545
 Nombre : C.P. (493) ("Campo Nuevo")
 Municipio: Benacazón
 Localidad: Benacazón
 2 Puestos de trabajo de FIL. INGLES
 1 Puesto de trabajo de FIL. FRANCES
 1 Puesto de trabajo de FIL. CAST.
 3 Puestos de trabajo de MAT/NAT.
 2 Puestos de trabajo de C. SOCIALES

Código : 41602545
 Nombre : C.P. (493) ("Campo Nuevo")
 Municipio: Benacazón
 Localidad: Benacazón

INTEGRA DEL:

Código : 41000648
 Nombre : C.P. "N.Sra.de las Nieves"
 Municipio: Benacazón
 Localidad: Benacazón
 2 Puestos de trabajo de FIL. INGLES
 1 Puesto de trabajo de FIL. FRANCES
 1 Puesto de trabajo de FIL. CAST.
 3 Puestos de trabajo de MAT/NAT.
 2 Puestos de trabajo de C. SOCIALES

Código : 41000752
 Nombre : C.P. "Cervantes"
 Municipio: Camas
 Localidad: Camas

DESGLOSA AL:

Código : 41601668
 Nombre : C.P. "La Colina"
 Municipio: Camas
 Localidad: Camas
 1 Puesto de trabajo de C.I.M.

Código : 41601668
 Nombre : C.P. "La Colina"
 Municipio: Camas
 Localidad: Camas

INTEGRA DEL:

Código : 41000752
 Nombre : C.P. "Cervantes"
 Municipio: Camas
 Localidad: Camas
 1 Puesto de trabajo de C.I.M.

Código : 41001185
 Nombre : C.P. "Juan XXIII"
 Municipio: Castilleja de la Cuesta
 Localidad: Castilleja de la Cuesta

DESGLOSA AL:

Código : 41602272
 Nombre : C.P. "Pablo Neruda"
 Municipio: Castilleja de la Cuesta
 Localidad: Castilleja de la Cuesta
 1 Puesto de trabajo de PREESCOLAR

INTEGRA DEL:

Código : 41602272
 Nombre : C.P. "Pablo Neruda"
 Municipio: Castilleja de la Cuesta
 Localidad: Castilleja de la Cuesta
 1 Puesto de trabajo de C.I.M.

Código : 41602272
 Nombre : C.P. "Pablo Neruda"
 Municipio: Castilleja de la Cuesta
 Localidad: Castilleja de la Cuesta

DESGLOSA AL:

Código : 41001185
 Nombre : C.P. "Juan XXIII"
 Municipio: Castilleja de la Cuesta
 Localidad: Castilleja de la Cuesta
 1 Puesto de trabajo de C.I.M.

INTEGRA DEL:

Código : 41001185
 Nombre : C.P. "Juan XXIII"
 Municipio: Castilleja de la Cuesta
 Localidad: Castilleja de la Cuesta
 1 Puesto de trabajo de PREESCOLAR

Código : 41001616
 Nombre : C.P. "San Hermenegildo"
 Municipio: Dos Hermanas
 Localidad: Dos Hermanas
 DESGLOSA AL:
 Código : 41009172
 Nombre : C.P. "F. García Lorca"
 Municipio: Dos Hermanas
 Localidad: Dos Hermanas
 1 Puesto de trabajo de PREESCOLAR

DESGLOSA AL:
 Código : 41001628
 Nombre : C.P. "Valme Coronada"
 Municipio: Dos Hermanas
 Localidad: Dos Hermanas
 1 Puesto de trabajo de C.I.M.

Código : 41009172
 Nombre : C.P. "Federico García Lorca"
 Municipio: Dos Hermanas
 Localidad: Dos Hermanas
 INTEGRA DEL:
 Código : 41001616
 Nombre : C.P. "San Hermenegildo"
 Municipio: Dos Hermanas
 Localidad: Dos Hermanas
 1 Puesto de trabajo de PREESCOLAR

Código : 41001628
 Nombre : C.P. "Valme Coronada"
 Municipio: Dos Hermanas
 Localidad: Dos Hermanas
 INTEGRA DEL:

Código : 41001616
 Nombre : C.P. "San Hermenegildo"
 Municipio: Dos Hermanas
 Localidad: Dos Hermanas
 1 Puesto de trabajo de C.I.M.

Código : 41004642
 Nombre : C.P. "Santa Teresa de Jesús"
 Municipio: Sevilla
 Localidad: Sevilla
 DESGLOSA AL:

Código : 41004617
 Nombre : C.P. "Paulo Orosio"
 Municipio: Sevilla
 Localidad: Sevilla
 1 Puesto de trabajo de FIL. INGLES
 1 Puesto de trabajo de MAT/NAT.
 1 Puesto de trabajo de C. SOCIALES

Código : 41004617
 Nombre : C.P. "Paulo Orosio"
 Municipio: Sevilla
 Localidad: Sevilla
 INTEGRA DEL:

Código : 41004642
 Nombre : C.P. "S. Teresa de Jesús"
 Municipio: Sevilla
 Localidad: Sevilla
 1 Puesto de trabajo de FIL. INGLES
 1 Puesto de trabajo de MAT/NAT.
 1 Puesto de trabajo de C. SOCIALES

Código : 41004654
 Nombre : C.P. "Niño Jesús"
 Municipio: Sevilla
 Localidad: Sevilla
 DESGLOSA AL:
 Código : 41004599
 Nombre : C.P. "Juan XXIII"
 Municipio: Sevilla
 Localidad: Sevilla
 1 Puesto de trabajo de PREESCOLAR

Código : 41004599
 Nombre : C.P. "Juan XXIII"
 Municipio: Sevilla
 Localidad: Sevilla
 INTEGRA DEL:
 Código : 41004654
 Nombre : C.P. "Niño Jesús"
 Municipio: Sevilla
 Localidad: Sevilla
 1 Puesto de trabajo de PREESCOLAR

A N E X O II

PROVINCIA : ALMERIA

	EDUCACION PRIMARIA/E.G.B.		EDUCACION ESPECIAL				
	MAE. INF/ PRE.	PC CM	FIL. ING.	MAT. CAS. C.N.	EDU. FIS. MUS.	AULA ESP. P.T. I.A.L.	NO ESPEC. P.T. I.A.L.
04000067 COLG. PUBLICO EGB (CAEP) VIRGEN DEL MAR (8) PLAZA DE ATARAZANA ADRA		1					
04000079 COLEGIO PUBLICO E.G.B. SAN NICOLAS (7) ZACATIN, 33 ADRA		1			1		
04005399 COLEGIO PUBLICO E.G.B. PEDRO MENA (5) ACADEMIA, 2 ADRA		1			1		
04004851 COLEGIO PUBLICO E.G.B. NUEVA ANDALUCIA (12) CUATRO HIGUERAS (LA CURVA) CURVA (LA) ADRA					1		
04601981 COLEGIO PUBLICO RURAL MAIMON (339) C/ GENERAL SANJURJO S/N ALBANCHEZ ALBANCHEZ		2			1		
04000201 COLEGIO PUBLICO E.G.B. ALBOLODUY (15) RUEDOS DEL PUEBLO S/N ALBOLODUY ALBOLODUY		1					
04000213 COLEGIO PUBLICO E.G.B. VELAZQUEZ (16) BUENAVISTA S/N ALBOX ALBOX		1					
04000225 COLEGIO PUBLICO E.G.B. VIRGEN DEL SALTIENTE (17) PAGO ALJARA S/N ALBOX ALBOX		1			1		

PROVINCIA : ALMERIA

	EDUCACION PRIMARIA/E.G.B.		EDUCACION ESPECIAL	
	MAE. INF./PRE.	PC CM	FIL. ING. FRA. CAS. C.N. SOC. FIS. MUS. P.T. A.L. P.T. A.L.	FIL. MAT. CIE. EDU. AULA ESP. NO ESPEC. P.T. A.L. P.T. A.L.
04601579 COLEGIO PUBLICO E.G.B. (FRANCISCO FENYO) (302) CARRETERA ESTACION, 1 ALBOX			1	
04601993 COLEGIO PUBLICO RURAL MEDIO ALMANZORA II(340) CARRETERA ESTACION 1,1 POCICAS (LAS) ALBOX		3		1
04602092 COLEGIO PUBLICO RURAL ALCOLEA FONDON (349) C/ ERMITA, 15 ALCOLEA		2		1
04000365 COLEGIO PUBLICO E.G.B. JUAN XXIII (26) CALVARIO, 1 ALHABIA				1
04000730 COLEGIO PUBLICO E.G.B. SAN GABRIEL (73) VILLA ARTES, 13 ALMERIA				1
04000808 COLEGIO PUBLICO E.G.B. INES RELANO (54) GENERAL LUQUE, 31 ALMERIA				1
04000821 COLEGIO PUBLICO E.G.B. SAN VALENTIN (76) BURGOS, 21 ALMERIA				1
04000833 COLEGIO PUBLICO E.G.B. VIRGEN DEL LORETO (80) CANTORIA ,2 (500 VIVIENDAS) ALMERIA				1

PROVINCIA : ALMERIA

	EDUCACION PRIMARIA/E.G.B.		EDUCACION ESPECIAL	
	MAE.	EDUCACION	EDUCACION	EDUCACION ESPECIAL
	INF/ PRE.	PC CM	FIL. CAS. C.N. SOC. FIS. MUS.	FIL. CAS. C.N. SOC. FIS. MUS. P.T. I.A.L. P.T. I.A.L.
04000857				
COLEGIO PUBLICO E.G.B.				
EUROPA (52)				
TORRE CARDENAS				
ALMERIA				
ALMERIA				
04000869				
COLG.PUBLICO EGB (CAEP)				
NUESTRA SEÑORA DE LA PAZ (68)				
MADRE MARIA MICAELA S/N				
ALMERIA				
ALMERIA				
04000870				
COLEGIO PUBLICO E.G.B.				
LOPE DE VEGA (71)				
CHILE, 20				
ALMERIA				
ALMERIA				
04000894				
COLEGIO PUBLICO E.G.B.				
AZCONA (49)				
AVDA. PADRE MENDEZ, 19				
ALMERIA				
ALMERIA				
04000800				
COLG.PUBLICO EGB (CAEP)				
ALMENDROS, LOS (45)				
BARRIO LOS ALMENDROS				
ALMERIA				
ALMERIA				
04000924				
COLEGIO PUBLICO E.G.B.				
AVE MARIA DEL QUEMADERO (48)				
C/ AVE MARIA, 5				
ALMERIA				
ALMERIA				
04000948				
COLEGIO PUBLICO E.G.B.				
SAN FERNANDO (72)				
RODRIGO VIVAS MIRAS, 28				
ALMERIA				
ALMERIA				
04001001				
COLEGIO PUBLICO E.G.B.				
CRUZ DE CARAVACA (51)				
LA MOLINETA S/N				
ALMERIA				
ALMERIA				

PROVINCIA : ALMERIA

	EDUCACION PRIMARIA/E.G.B.		EDUCACION ESPECIAL	
	MAE. INF/ PRE.	PC CM	FIL. CAS. C.N. SOC. FIS. MUS. P.T. I.A.L.	FIL. CAS. C.N. SOC. FIS. MUS. P.T. I.A.L.
04001229 COLEGIO PUBLICO E.G.B. AVE MARIA DEL DIEZMO (47) CARRERA DEL MAMI, 110 ALMERIA				
04001266 COLEGIO PUBLICO E.G.B. LUIS SIRET (60) AVDA. STA. ISABEL S/N ALMERIA	1		1	
04004871 COLEGIO PUBLICO E.G.B. SAN LUIS (75) CTRA. ALHADRA - LOS MOLINOS ALMERIA				1
04005041 COLEGIO PUBLICO E.G.B. MADRE DE LA LUZ (61) CALZADA DE CASTRO, 1 ALMERIA				1
04005053 COLEGIO PUBLICO E.G.B. PADRE MENDEZ (68) AVDA. PADRE MENDEZ S/N ALMERIA				1
04005314 COLG. PUBLICO EGB (CAEP) RIO ANDARAX (42) AVDA. MARE NOSTRUM, S/N. POLIG. PUCHE ALMERIA				1
04005673 COLEGIO PUBLICO E.G.B. ADELA DIAZ (43) PADRE MENDEZ S/N ALMERIA				1
04005897 COLG. PUBLICO EGB (CAEP) JOSEFINA BARO SOLER (58) PUCHE NORTE ALMERIA				1

PROVINCIA : ALMERIA

MAE. INF/ PRE.	EDUCACION		EDUCACION		EDUCACION ESPECIAL		
	PC CM	FIL. ING.	FIL. CAS.	MAT. C.N.	EDU. SOC.	EDU. FIS.	NO ESPEC. P.T. A.L. P.T. A.L.
04602134							
COLEGIO PUBLICO E.G.B. RAFAEL ALBERTI (354) C/MARINA S/N ALMERIA ALMERIA							
04001321							
COLEGIO PUBLICO E.G.B. SAN BERNARDO (87) LOS PINOS S/N ALQUIAN (EL) ALMERIA							
04005812							
CENTRO PUBLICO DE PREESCOLAR (88) LLANOS SAN VICENTE) LOS LLANOS DEL ALQUIAN ALMERIA							
04001345							
COLEGIO PUBLICO E.G.B. VIRGEN DEL MAR (89) IGLESIA, CABO DE GATA (EL) ALMERIA							
04001357							
COLEGIO PUBLICO E.G.B. SAN INDALECIO (91) CAMINO PLAYA S/N CAÑADA DE SAN URBANO (LA) ALMERIA							
04004498							
COLEGIO PUBLICO E.G.B. FERRER GUARDIA (90) LLANOS DE LA CAÑADA S/N CAÑADA DE SAN URBANO (LA) ALMERIA							
04001448							
COLEGIO PUBLICO E.G.B. ARGAR, EL (96) LLANOS DE LA VIRGEN, 15 ANTAS ANTAS							
04602161							
COLEGIO PUBLICO RURAL ALPUJARRA ALTA (357) GRANADA S/N BAYARCAL BAYARCAL							

PROVINCIA : ALMERIA

MAE.	EDUCACION	PRIMARIA/E.G.B.	EDUCACION ESPECIAL
INF/PC	FIL.	FIL.	FIL.
PRE/CM	ING.	MAT.	AULA ESP.
	FRA.	CAS.	C.N.
		SOC.	FIS.
			MUS.
			P.T.
			A.L.
			P.T.
			A.L.
04001771	CREACION		
COLEGIO PUBLICO E.G.B.			
BALANEGRA (107)			
CTRA. DE MALAGA			
BALANEGRA			
BERJA	SUPRESION		
04001795	CREACION	1	
COLG PUBLICO EGB (CAEP)			
SAN TESIFON (112)			
CRTRA. DE TURON S/N			
BERJA	SUPRESION		
BERJA			
04004723	CREACION		
COLEGIO PUBLICO E.G.B.			
CELLA VIÑAS (111)			
CTRA. BENEJI S/N			
BERJA	SUPRESION	1	
BERJA			
04902080	CREACION		
COLEGIO PUBLICO RURAL			
ALBORAIDA (348)			
C/ COLEGIOS (APARTADO 89)			
BERJA	SUPRESION	2	
BERJA			
04001916	CREACION		
COLEGIO PUBLICO E.G.B.			
URBINA CARRERA (118)			
AVENIDA DE ESPAÑA, 1			
CANTORIA	SUPRESION	1	
CANTORIA			
04001885	CREACION		
COLEGIO PUBLICO E.G.B.			
SIJON FUENTES (121)			
AVENIDA DEL MAR S/N			
CARBONERAS	SUPRESION	1	
CARBONERAS			
04002027	CREACION		
COLEGIO PUBLICO E.G.B.			
ALVAREZ SOTOMAYOR (123)			
C/HERMANOS MACHADO			
CUEVAS DEL ALMANZORA	SUPRESION	1	
CUEVAS DEL ALMANZORA			
04002039	CREACION		
COLG PUBLICO EGB (CAEP)			
NUESTRA SEÑORA DEL CARMEN (125)			
C/ RULADOR S/N			
CUEVAS DEL ALMANZORA	SUPRESION	1	
CUEVAS DEL ALMANZORA			

PROVINCIA : ALMERIA

	EDUCACION PRIMARIA/E.G.B.		EDUCACION ESPECIAL	
	MAE. INF/ PRE.	PC CM	FIL. ING.	FIL. CAS.
04005090 COLEGIO PUBLICO E.G.B. (128) GUAZAMARA GUAZAMARA CUEVAS DEL ALMANZORA		1		
04802008 COLEGIO PUBLICO RURAL SIERRA ALMAGRERA (341) LA PORTILLA PORTILLA (LA) CUEVAS DEL ALMANZORA		3	1	
04002507 COLEGIO PUBLICO E.G.B. RAFAELA FERNANDEZ (145) RAFAELA FERNANDEZ, 2 FINES FINES				1
04002519 COLEGIO PUBLICO E.G.B. GENERAL SALIQUET (146) PEDRO TENA S/N FINANA FINANA				1
04002593 COLEGIO PUBLICO E.G.B. SOLEDAD ALONSO DRYSDALE (149) LA PAZ, 11 GADOR GADOR				1
04002611 COLEGIO PUBLICO E.G.B. HISPANIDAD (152) CALVO SOTELO GARRUCHA GARRUCHA				1
04002660 COLEGIO PUBLICO E.G.B. BUENAVISTA (158) CERVANTES, 13 HUERCAL DE ALMERIA HUERCAL DE ALMERIA				1
04005582 COLEGIO PUBLICO E.G.B. 28 DE FEBRERO (157) FINCA CASA ALTA-AVENIDA 28 DE FEBRERO HUERCAL DE ALMERIA HUERCAL DE ALMERIA				1

PROVINCIA : ALMERIA

MAE. INF/ PRE.	EDUCACION PRIMARIA/E.G.B.		EDUCACION ESPECIAL	
	PC CM	FIL. ING.	MAT. CAS.	EDU. MUS.
04002696				
COLEGIO PUBLICO E.G.B. VIRGEN DEL RIO (164)				
AVDA. GUILLERMO REYNA S/N HUERCAL-OVERA				
04601971				
COLEGIO PUBLICO RURAL ESTANCIAS (338)				
BARRIO DE SAN ISIDRO HUERCAL-OVERA				
04002982				
COLEGIO PUBLICO E.G.B. SAN SEBASTIAN (180)				
C/ ERMITA, 1 LUBRIN				
04003160				
COLEGIO PUBLICO E.G.B. BARTOLOME FLORES (191)				
CAMINO FUENSANTA S/N MOJACAR				
04602183				
COLEGIO PUBLICO RURAL TRES VILLAS-NACIMIENTO (359)				
C/ DUQUE S/N NACIMIENTO				
04003238				
COLEGIO PUBLICO E.G.B. CONCORDIA (196)				
CHOPO, 2 -CAMPOHERMOSO- CAMPOHERMOSO				
04601788				
COLEGIO PUBLICO E.G.B. LA LIBERTAD (324)				
C/ MOTORISTA, 2 CAMPOHERMOSO				
04003275				
COLEGIO PUBLICO E.G.B. LA TALAYA (200)				
ZONA ESCOLAR S/N NIJAR				

PROVINCIA : ALMERIA

	MAE.	EDUCACION	EDUCACION	PRIMARIA/E.G.B.	EDUCACION	ESPECIAL	
	INF/ PRE.	PC CM	FIL. ING.	FIL. CAS.	MAT. C.N.	ISOC. FIS. MUS.	AULA ESP. NO ESPEC. P.T. I.A.L. P.T. I.A.L.
04003354							
COLEGIO PUBLICO E.G.B.							
ANDALUCIA (204)							
PL. ENSEÑANZA, 1 -SAN ISIDRO-							
SAN ISIDRO DE NIJAR							
04003381							
COLEGIO PUBLICO E.G.B.							
OBISPO DIEGO VENTAJA (207)							
ALBA 2							
OHANES							
04003433							
COLEGIO PUBLICO E.G.B.							
TRINA RULL (210)							
AVENIDA VER DE OLULA							
OLULA DEL RIO							
OLULA DEL RIO							
04003470							
COLEGIO PUBLICO E.G.B.							
SAN GREGORIO (211)							
CALVARIO, 2							
ORIA							
ORIA							
04003512							
COLG. PUBLICO EGB (CAEP)							
JUAN SAENZ MIRON (216)							
CUATRO OLIVOS, 22							
PECHINA							
PECHINA							
04003551							
COLEGIO PUBLICO E.G.B.							
EMILIO ZURANO MUÑOZ (218)							
LOS ANTONES							
PULPI							
PULPI							
04003664							
COLEGIO PUBLICO E.G.B.							
SAN GINES (223)							
AVENIDA JOSE ANTONIO							
PURCHENA							
PURCHENA							
04005594							
COLEGIO PUBLICO E.G.B.							
ARCO IRIS (226)							
URBANIZACION AGUADULCE S/N							
AGUADULCE							
ROQUETAS DE MAR							

PROVINCIA : ALMERIA

	EDUCACION PRIMARIA/E.G.B.		EDUCACION ESPECIAL	
	MAE. INF. PRE.	PC CM	FIL. ING. FIL. CAS. MAT. C.N. SOC.	EDU. MUS. AULA ESP. P.T. A.L. P.T. A.L.
04601848 COLEGIO PUBLICO E.G.B. BLAS INFANTE (307) PARAJE LA GLORIA-VENTA VITORINO AGUADULCE ROQUETAS DE MAR				1
04602158 COLEGIO PUBLICO E.G.B. FRANCISCO SAIZ SANZ (358) C/ SONORA, S/N ROQUETAS DE MAR		1		1
04003721 COLEGIO PUBLICO E.G.B. MARINAS (229) PLAZA DEL AYUNTAMIENTO MARINAS (LAS) ROQUETAS DE MAR		1		1
04003810 COLEGIO PUBLICO E.G.B. LOMAS,LAS (234) LAS LOMAS ROQUETAS DE MAR				1
04005181 COLEGIO PUBLICO E.G.B. ANTONIO MACHADO (232) PARAJE HUERTO DE LOS OLIVOS ROQUETAS DE MAR				1
04802171 COLEGIO PUBLICO RURAL PONIENTE (358) PLAZA DE BARCELONA ,5 EL SOLANILLO ROQUETAS DE MAR			1	1
04003925 COLEGIO PUBLICO E.G.B. MIGUEL ZUBELDIA (239) CARRETERA S/N SERON				1
04004051 COLEGIO PUBLICO E.G.B. PADRE GONZALEZ ROS(248) PLAZA DEL GENERALISIMO SORBAS SORBAS				1

PROVINCIA : ALMERIA

	MAE.	EDUCACION PRIMARIA/E.G.B.	EDUCACION ESPECIAL
	INF/ PRE.	PC CM	FIL. MAT. CIE. EDU. MUS. AULA ESP. NO ESPEC. P.T. A.L. P.T. A.L.
04004085	CREACION		
COLEGIO PUBLICO E.G.B. VIRGEN DE LAS ANGUSTIAS(250)	SUPRESION		1
MIGUEL SOLVES S/N			
TABERNAS			
TABERNAS			
04004152	CREACION		
COLEGIO PUBLICO E.G.B. OTERO NOVAS (252)	SUPRESION		1
PARAJE LAS CRUCES			
TAHAL			
TAHAL			
04004178	CREACION		
COLEGIO PUBLICO E.G.B. SGR. CORAZON DE JESUS(254)	SUPRESION		1
PASEO DEL SAGRADO CORAZON S/N			
TIJOLA			
TIJOLA			
04004310	CREACION		
COLEGIO PUBLICO E.G.B. DOCTOR SEVERO OCHOA (263)	SUPRESION		1
CABECICO, 1			
VELEZ RUBIO			
VELEZ RUBIO			
04602298	CREACION		
CENTRO PUBLICO DE PREESCOLAR (387)	SUPRESION		1
C/CABECICO			
VELEZ RUBIO			
VELEZ RUBIO			
04004401	CREACION		
COLEGIO PUBLICO E.G.B. REYES CATOLICOS (288)	SUPRESION		1
PLAZA DE LA CONSTITUCION S/N			
VERA			
VERA			
04005193	CREACION		
COLG. PUBLICO EGB (CAEP) ANGEL DE HARO (287)	SUPRESION		1
CANADA JUAN PEDRO S/N			
VERA			
VERA			
04004449	CREACION		
COLEGIO PUBLICO E.G.B. JOAQUIN VISIEDO (288)	SUPRESION		1
SOTOMAYOR, 35			
SOTOMAYOR			
VIATOR			
VIATOR			

PROVINCIA : ALMERIA

	MAE. EDUCACION PRIMARIA/E.G.B.		EDUCACION ESPECIAL	
	INF/PC PRE. CM	FIL: FIL: MAT: CIE: EDU. EDU. AULA ESP. NO ESPEC. ING. FRA. CAS: C.N. SOC. FIS. MUS. P.T. I.A.L. P.T. I.A.L.		
04005223 COLEGIO PUBLICO E.G.B. NTR. SRA. DE LA MERCED (271) MIRADOR DEL CAMPO.- LA GANGOSA GANGOSA-VISTASOL VICAR			1	1
04601685 COLEGIO PUBLICO E.G.B. BLAS INFANTE (312) CAMINOS LOS METALeros (LA GANGOSA) GANGOSA-VISTASOL VICAR	1			
04004553 COLEGIO PUBLICO E.G.B. VIRGEN DE LA PAZ (272) PUEBLA DE VICAR PUEBLA DE VICAR VICAR			1	1
04801701 COLEGIO PUBLICO E.G.B. FEDERICO GARCIA LORCA (313) FRANCISCO GARCIA LORCA, S/N VENTA GUTIERREZ-CABANUELAS VICAR	1		1	1
04002182 COLEGIO PUBLICO E.G.B. MIGUEL SERVET (279) CTRA. GUARDIAS VIEJAS S/N BALERNA EJIDO (EL)			1	
04002283 COLEGIO PUBLICO E.G.B. JOSE SALAZAR (285) VENEZUELA, 1 APARTADO 10 EJIDO (EL) EJIDO (EL)				1
04002348 COLG. PUBLICO EGB (CAEP) SOLYMAR (291) C/ IBIZA, 28 MATAGORDA EJIDO (EL)				1
04002350 COLEGIO PUBLICO E.G.B. (293) SAN IGNACIO DE LOYOLA SAN IGNACIO, 3 -BARRIO BERENGUEL- NORIAS (LLAS) EJIDO (EL)				1

PROVINCIA : ALMERIA

MAE.	EDUCACION	PRIMARIA/E.G.B.	EDUCACION	ESPECIAL
INF/	PC	FIL.	FIL.	FIL.
PRE.	CM	ING.	CAS.	MAT.
			C.N.	CIE.
			SOC.	EDU.
				EDU.
				AULA
				ESP.
				NO
				ESPEC.
				P.T.
				A.L.
				A.L.

04601907 CENTRO PUBLICO DE PREESCOLAR (330)
C/ CORTIJADA LAS NORIAS NORIAS (LAS)
EJIDO (EL)

CREACION
SUPRESION

04005119 COLG. PUBLICO EGB (CAEP)
PUNTA ENTINAS (284)
BARRIO DE LOS CARPINTEROS
PAMPANICO
EJIDO (EL)

CREACION
SUPRESION

04004504 COLEGIO PUBLICO E.G.B.
SAN AGUSTIN (288)
CARRETERA S/N LAS CHOZAS
SAN AGUSTIN
EJIDO (EL)

CREACION
SUPRESION

04002180 COLG. PUBLICO EGB (CAEP)
SANTA MARIA DEL AGUILA (288)
MANUEL DE FALLA, 7
SANTA MARIA DEL AGUILA
EJIDO (EL)

CREACION
SUPRESION

04002382 COLG. PUBLICO EGB (CAEP)
ARTERO PEREZ (299)
CTRA. MALAGA KM. 77
TARAMBANA
EJIDO (EL)

CREACION
SUPRESION

04002489 COLEGIO PUBLICO E.G.B.
SAN PEDRO APOSTOL (301)
AVDA. JOSE ANTONIO S/N
LA MOJONERA
LA MOJONERA

CREACION
SUPRESION

PROVINCIA : CADIZ

	EDUCACION PRIMARIA/E.G.B.		EDUCACION ESPECIAL	
	MAE. INF./PRE.	PC CM	FIL. FIL. CAS. C.N. SOC. FIS. MUS. P.T. I.A.L. P.T. A.L.	EDU. AULA ESP. NO ESPEC. P.T. A.L.
11000010 COLEGIO PUBLICO E.G.B. JUAN ARMARIO (1) C/LOS POZOS 72 ALCALA DE LOS GAZULES ALCALA DE LOS GAZULES	1			
11000071 COLEGIO PUBLICO E.G.B. SANTIAGO GUILLEN (5) PASO DE CIRCUNVALACION, S/N ALCALA DEL VALLE ALCALA DEL VALLE	1			
11007871 COLEGIO PUBLICO E.G.B. MANUEL PORTALES GARRIDO (4) LEPANTO S/N ALCALA DEL VALLE ALCALA DEL VALLE		1		1
11000095 COLEGIO PUBLICO E.G.B. SIERRA DE CADIZ (8) AVDA. ANTONIO VEGA BERMEJO, 1 ALGAR ALGAR		1		1
11000113 COLG. PUBLICO EGB (CAEP) ALFONSO XI (14) P. ADAVA S/N-BD.PIÑERA Y GUADALMINA ALGECIRAS ALGECIRAS		1		1
11000162 COLEGIO PUBLICO E.G.B. SANTA TERESA DE JESUS (30) PRINCIPE DE ESPAÑA S/N BDA RECONQUISTA ALGECIRAS ALGECIRAS		1		1
11000174 COLEGIO PUBLICO E.G.B. SAN JOSE DE CALASANZ (28) PL.MARIA DE MOLINA S/N ALGECIRAS ALGECIRAS	1			
11000332 COLEGIO PUBLICO E.G.B. VIRGEN DEL PILAR (33) BDA. LA PIÑERA - SEGRE. S/N ALGECIRAS ALGECIRAS		1		1

PROVINCIA : CADIZ

	EDUCACION PRIMARIA/E.G.B.		EDUCACION ESPECIAL	
	MAE. INF/ PRE.	PC CM	FIL. CAS. C.N. SOC. FIS. MUS. P.T. I.A.L. P.T. I.A.L.	EDU. AULA ESP. NO ESPEC. P.T. I.A.L. P.T. I.A.L.
11000393 COLEGIO PUBLICO E.G.B. NUESTRA SEÑORA DE EUROPA (24) MAESTRO LUIS CANO, S/N - LOS PASTORES ALGECIRAS				
11006802 COLEGIO PUBLICO E.G.B. TARTESOS-SALADILLO (31) (SALADILLO A) ALGECIRAS	1		1	
11008814 COLEGIO PUBLICO E.G.B. GARCIA LORCA (21) BDA. EL SALADILLO (B) ALGECIRAS			1	
11006826 CENT PUBL PREESCOLAR (CAEP) GLORIA FUERTES (8) BDA. EL SALADILLO ALGECIRAS	2			
11006887 COLEGIO PUBLICO E.G.B. SAN BERNARDO (27) BDA. EL ROSARIO ALGECIRAS			1	
11802630 COLEGIO PUBLICO E.G.B. (20) (LOS ARCOS) BARRIADA EL COBRE.CAÑADA LOS TOMATES.1 ALGECIRAS				
11802769 COLG. PUBLICO EGB (CAEP) (37)(CIUDAD DE ALGECIRAS) BARRIADA EL SALADILLO ALGECIRAS			1	
11602964 COLEGIO PUBLICO E.G.B. MEDITERRANEO (389) CARRETERA EL RINCONCILLO S/N ALGECIRAS		2	1	

PROVINCIA : CADIZ

	MAE.		EDUCACION PRIMARIA/E.G.B.		EDUCACION ESPECIAL	
	INF/ PRE.	CM	PC	FIL: FIL: MAT: CIE:	EDU: AULA ESP.	NO ESPEC.
				ING: FRA: CAS:	SOC: FIS: MUS:	P.T. A.L. P.T. A.L.
11001130 COLEGIO PUBLICO E.G.B. CARMEN JIMENEZ (89) AVDA. SAN SEVERIANO, S/N CADIZ						
11001178 COLEGIO PUBLICO E.G.B. CAMPO DEL SUR (88) CONCEPCION ARENAL S/N CADIZ						
11001834 COLEGIO PUBLICO E.G.B. MANUEL DE FALLA (98) PINTOR SOROLLA, S/N CADIZ						
11001848 COLEGIO PUBLICO E.G.B. SAN RAFAEL (101) SAN RAFAEL, S/N CADIZ						
11001713 COLG. PUBLICO EGB (CAEP) ADOLFO DE CASTRO (85) AVDA. LACAVE, 5 - VALDES, 5 CADIZ						
11001816 COLEGIO PUBLICO E.G.B. EDUARDO BENOT (91) BARBATE, S/N - BDA. DE LA PAZ CADIZ						
11007363 COLEGIO PUBLICO E.G.B. ANDALUCIA (86) BARBATE, S/N - BDA. LA PAZ CADIZ						
11007481 COLEGIO PUBLICO E.G.B. GADIR (82) AVDA. DE LA BAHIA, S/N CADIZ						

PROVINCIA : CADIZ

	EDUCACION PRIMARIA/E.G.B.		EDUCACION ESPECIAL	
	MAE. INF/ PRE.	PC CM	FIL. ING. FRA.	FIL. MAT. CIE. SOC. FIS. MUS. P.T. A.L. P.T. A.L.
11602812 CENTRO DE PREESCOLAR VILLA DE BREST (376) PLAZA DE MADRID S/N CADIZ CADIZ	1			
11602636 COLEGIO PUBLICO E.G.B. (378) (SANTA TERESA) DUQUE DE NAJERA 1 CADIZ CADIZ	2	1		
11602888 COLEGIO PUBLICO E.G.B. CARLOS III (392) PASEO CARLOS III, S/N CADIZ CADIZ	1			
11007405 COLEGIO PUBLICO E.G.B. MOLINOS, LOS (111) BDA. LOS MOLINOS CONIL DE LA FRONTERA CONIL DE LA FRONTERA		1		
11602848 COLEGIO PUBLICO E.G.B. EL COLORADO (379) ROCHE CONIL DE LA FRONTERA	1			
11002146 COLEGIO PUBLICO E.G.B. Trovador, EL (129) BDA. NTRA. SRA. DEL CARMEN CHICLANA DE LA FRONTERA CHICLANA DE LA FRONTERA		1		
11002158 COLEGIO PUBLICO E.G.B. JOSE DE LA VEGA (125) BDA. PANZACOLA CHICLANA DE LA FRONTERA CHICLANA DE LA FRONTERA		1		
11008747 COLEGIO PUBLICO E.G.B. AL-ANDALUS(FUND.LEOZ) (118) BDA. SOLEDAD CHICLANA DE LA FRONTERA CHICLANA DE LA FRONTERA	1			

PROVINCIA : CADIZ

	EDUCACION PRIMARIA/E.G.B.		EDUCACION ESPECIAL	
	MAE. INF/ PRE.	PC CM	FIL. MAT. CAS. C.N. SOC. FIS. MUS.	AULA ESP. NO ESPEC. P.T. A.L. A.L.
11003059 COLEGIO PUBLICO E.G.B. ANDRES DE RIBERA (185) POLIG. SAN BENITO JEREZ DE LA FRONTERA JEREZ DE LA FRONTERA				
11003060 COLEGIO PUBLICO E.G.B. PRINCESA SOFIA (189) POLIG. SAN BENITO JEREZ DE LA FRONTERA JEREZ DE LA FRONTERA				
11003278 COLEGIO PUBLICO E.G.B. MURO, S/N - BDA. SAN JUAN DE DIOS JEREZ DE LA FRONTERA JEREZ DE LA FRONTERA				
11003281 COLEGIO PUBLICO E.G.B. SAN JUAN DE DIOS (183) BDA. SAN VALENTIN JEREZ DE LA FRONTERA JEREZ DE LA FRONTERA				
11003321 COLG. PUBLICO EGB (CAEP) FEDERICO GARCIA LORCA (172) POLIG. DE SAN TELMO JEREZ DE LA FRONTERA JEREZ DE LA FRONTERA				
11006772 COLEGIO PUBLICO E.G.B. PIO XII (188) DIEGO G. SALIDO, S/N JEREZ DE LA FRONTERA JEREZ DE LA FRONTERA				
11006930 COLEGIO PUBLICO E.G.B. GRANJAS LAS (178) BDA LA GRANJA B/A JEREZ DE LA FRONTERA JEREZ DE LA FRONTERA				
11006966 COLEGIO PUBLICO E.G.B. TARTESOS (198) PAGO VALDETORO JEREZ DE LA FRONTERA JEREZ DE LA FRONTERA				

PROVINCIA : CADIZ

	EDUCACION PRIMARIA/E.G.B.		EDUCACION ESPECIAL	
	MAE. INF./PRE.	PC CM	FIL. MAT. CAS. C.N. SOC. FIS. MUS.	AULA ESP. NO ESPEC. P.T. I.A.L. P.T. I.A.L.
11006981 COLG. PUBLICO EGB (CAEP) TORRESOTO (197) BDA. TORRESOTO JEREZ DE LA FRONTERA				
11007028 COLEGIO PUBLICO E.G.B. MANUEL DE FALLA (182) BDA. LA ASUNCION JEREZ DE LA FRONTERA				
11007031 COLEGIO PUBLICO E.G.B. ANDALUCIA (164) BDA. SAN BENITO JEREZ DE LA FRONTERA				
11007557 COLEGIO PUBLICO E.G.B. (160)(LA UNION) BDA. SAN BENITO-LA UNION JEREZ DE LA FRONTERA				
11008084 COLEGIO PUBLICO E.G.B. ARANA BEATO (187) BDA. LA PITA JEREZ DE LA FRONTERA				
11008100 COLEGIO PUBLICO E.G.B. BLAS INFANTE (168) JARDINES DEL RETIRO. S/N JEREZ DE LA FRONTERA				
11008278 COLG. PUBLICO EGB (CAEP) POETA CARLOS ALVAREZ (187) GERMAN DE ALSINA S/N JEREZ DE LA FRONTERA				
11008288 COLEGIO PUBLICO E.G.B. ALCAZABA. LA (162) BDA. LAS GRANJAS 2 JEREZ DE LA FRONTERA				

PROVINCIA : CADIZ

	EDUCACION PRIMARIA/E.G.B.		EDUCACION ESPECIAL	
	MAE. INF./PRE.	PC CM	FIL. ING. FRA. CAS. C.N. SOC. FIS. MUS. P.T. A.L. P.T. A.L.	AULA ESP. NO. ESPEC. P.T. A.L. P.T. A.L.
11008291 CENTRO PUBLICO DE E.E. NTR. SRA. DE LA MERCED(148) ARCO FINCA SAN VICENTE JEREZ DE LA FRONTERA JEREZ DE LA FRONTERA				
11602991 COLEGIO PUBLICO E.G.B. MONTEALEGRE (394) C/ MONTEALEGRE JEREZ DE LA FRONTERA JEREZ DE LA FRONTERA				1
11603002 COLEGIO PUBLICO E.G.B. (395) BDA. CUARTILLO JEREZ DE LA FRONTERA JEREZ DE LA FRONTERA				1
11603014 COLEGIO PUBLICO E.G.B. LA INA (428) BDA. LA INA, S/N INA (LA) JEREZ DE LA FRONTERA			1	
11003481 COLEGIO PUBLICO E.G.B. NUEVA JARILLA (204) REAL S/N NUEVA JARILLA JEREZ DE LA FRONTERA				1
11003515 COLEGIO PUBLICO E.G.B. ERNESTO OLIVARES (207) MERCED, S/N SAN JOSE DEL VALLE JEREZ DE LA FRONTERA				2
11003621 COLEGIO PUBLICO E.G.B. NTR. SRA. DE LOS ANGELES(214) PADRES MARCELINO Y JUSTO JIMENA DE LA FRONTERA JIMENA DE LA FRONTERA				1
11008008 COLEGIO PUBLICO E.G.B. AL-ANDALUS (213) ZONA DEPORTIVA S/N JIMENA DE LA FRONTERA JIMENA DE LA FRONTERA				1

PROVINCIA : CADIZ

M.A.E.	EDUCACION PRIMARIA/E.G.B.		EDUCACION ESPECIAL	
	INF/CM PRE.	FIL: MAT. CIE. SOC. FIS. MUS.	EDU. AULA ESP. NO ESPEC.	P.T. A.L. P.T. A.L.
11003783				
COLEGIO PUBLICO E.G.B.				
PEDRO SIMON ABRIL (234)				
XAUEN, 20				
LINEA DE LA CONCEPCION (LA)				
LINEA DE LA CONCEPCION (LA)				
11007041				
COLEGIO PUBLICO E.G.B.				
SAN FELIPE (222)				
BOA. CASTILLO SAN FELIPE				
LINEA DE LA CONCEPCION (LA)				
LINEA DE LA CONCEPCION (LA)				
11007429				
COLEGIO PUBLICO E.G.B.				
GIBALTAR (227)				
GIBALTAR, 108				
LINEA DE LA CONCEPCION (LA)				
LINEA DE LA CONCEPCION (LA)				
11603579				
COLEGIO PUBLICO E.G.B.				
(484) (BUENOS AIRES)				
C/				
LINEA DE LA CONCEPCION (LA)				
LINEA DE LA CONCEPCION (LA)				
11003953				
COLG. PUBLICO EGB (CAEP)				
PADRE MURIEL (241)				
NUEVA, 58 Y 59				
BENALUP DE SIDONIA				
MEDINA-SIDONIA				
11004015				
COLEGIO PUBLICO E.G.B.				
SANTIAGO EL MAYOR (244)				
CORREDERA, S/N				
MEDINA-SIDONIA				
MEDINA-SIDONIA				
11004040				
COLEGIO PUBLICO E.G.B.				
DOCTOR TREBUSEM (243)				
RAMON Y CAJAL, 7				
MEDINA-SIDONIA				
MEDINA-SIDONIA				
11603361				
COLEGIO PUBLICO E.G.B.				
ANGEL RUIZ ENCISO (444)				
C/				
MEDINA-SIDONIA				
MEDINA-SIDONIA				

PROVINCIA : CADIZ

	EDUCACION PRIMARIA/E.G.B.		EDUCACION ESPECIAL	
	MAE. INF/ PRE.	PC CM	FIL. CAS.	FIL. CAS.
11004064 COLEGIO PUBLICO E.G.B. MIGUEL DE CERVANTES (246) LLANA 82 - BDA. DEL SOCORRO OLVERA OLVERA				
11802881 COLG. PUBLICO EGB (CAEP) PERAFAN DE RIVERA (383) PAGO DE LOS SILOS PATERNA DE RIVERA PATERNA DE RIVERA				
11004187 COLEGIO PUBLICO E.G.B. SAN AGUSTIN (260) RUFINA VERGAR, 31 PUERTO DE SANTA MARIA (EL) PUERTO DE SANTA MARIA (EL)				
11004209 COLEGIO PUBLICO E.G.B. CRISTOBAL COLON (255) AVDA. FUENTE BRAVIA S/N PUERTO DE SANTA MARIA (EL) PUERTO DE SANTA MARIA (EL)				
11004234 COLEGIO PUBLICO E.G.B. SERICICOLA (262) AVDA. DE LAS AMERICAS, 3 PUERTO DE SANTA MARIA (EL) PUERTO DE SANTA MARIA (EL)				
11004248 COLEGIO PUBLICO E.G.B. (259) SAGRADO CORAZON JESUS AURORA, 85 PUERTO DE SANTA MARIA (EL) PUERTO DE SANTA MARIA (EL)				
11007508 COLEGIO PUBLICO E.G.B. BANDERAS LAS (254) BDA. LAS BANDERAS-CTRA. DE SANLUCAR KM. 2 PUERTO DE SANTA MARIA (EL) PUERTO DE SANTA MARIA (EL)				
11602897 COLEGIO PUBLICO E.G.B. LA GAVIOTA (386) BDA. PINAR HONDO PUERTO DE SANTA MARIA (EL) PUERTO DE SANTA MARIA (EL)				

PROVINCIA : CADIZ

MAE.	EDUCACION	PRIMARIA/E.G.B.	EDUCACION ESPECIAL
INF/	PC	FIL.	FIL.
PRE.	CM	ING.	FRA.
		CAS.	C.N.
		SOC.	FIS.
		MUS.	P.T.
		A.L.	P.T.
		A.L.	A.L.
11004829	1		
COLEGIO PUBLICO E.G.B.			
SAN JOSE DE CALASANZ (283)			
INMACULADA CONCEPCION			
ROTA			
ROTA			
11007090			
COLG.PUBLICO EGB (CAEP)			
MAESTRO EDUARDO LOBILLOS (281)			
AVDA. MARIA AUXILIADORA, S/N			
ROTA			
ROTA			
11603087			
COLG.PUBLICO EGB (CAEP)			
ASTAROTH (387)			
STO. DOMINGO DE GUZMAN			
ROTA			
ROTA			
11004845			
COLEGIO PUBLICO E.G.B.			
INSPECTOR PADRE FRANCO (288)			
ALBINA DEL PUENTE, 10-VENTA VARGAS			
SAN FERNANDO			
SAN FERNANDO			
11004870			
COLEGIO PUBLICO E.G.B.			
REINA DE LA PAZ (305)			
CALLE JON.SANTO ENTIERRO S/N			
SAN FERNANDO			
SAN FERNANDO			
11005135			
COLEGIO PUBLICO E.G.B.			
ALMIRANTE LAULHE (293)			
GARCIA DE LA HERRANZ, 30			
SAN FERNANDO			
SAN FERNANDO			
11005180			
COLEGIO PUBLICO E.G.B.			
QUINTANILLA (304)			
BONIFAZ, 1			
SAN FERNANDO			
SAN FERNANDO			
11005228			
COLEGIO PUBLICO E.G.B.			
MANUEL ROLDAN (302)			
ESCANO, 1 - MARCONI			
SAN FERNANDO			
SAN FERNANDO			

PROVINCIA : CADIZ

	EDUCACION PRIMARIA/E.G.B.		EDUCACION ESPECIAL	
	MAE. INF/ PRE.	PC CM	FIL. ING.	FIL. CAS.
11005342	COLEGIO PUBLICO E.G.B.			
MAESTRA CARIDAD RUIZ (309)				
C/ CENTRAL, S/N				
ALGAIADA (LA)				
SANLUCAR DE BARRAMEDA				
11803083	COLEGIO PUBLICO E.G.B.			
LA JARA (388)				
CAMINO DE LA JARA				
JARA (LA)				
SANLUCAR DE BARRAMEDA				
11005421	COLEGIO PUBLICO E.G.B.			
VIRGEN DE LA CARIDAD (321)				
PALMAR DE SAN SEBASTIAN				
SANLUCAR DE BARRAMEDA				
SANLUCAR DE BARRAMEDA				
11005445	COLEGIO PUBLICO E.G.B.			
MARIA LUISA TERRY (317)				
AVDA. BAJO DE GUIA, 2				
SANLUCAR DE BARRAMEDA				
SANLUCAR DE BARRAMEDA				
11005536	COLG. PUBLICO EGB (CAEP)			
GUADALQUIVIR (314)				
AVDA. DE LAS PILETAS S/N				
SANLUCAR DE BARRAMEDA				
SANLUCAR DE BARRAMEDA				
11005603	COLG. PUBLICO EGB (CAEP)			
MAESTRA RAFAELA ZARATE (315)				
EL PALOMAR				
SANLUCAR DE BARRAMEDA				
SANLUCAR DE BARRAMEDA				
11006786	COLEGIO PUBLICO E.G.B.			
BLAS INFANTE (313)				
AVDA. DE LA CONSTITUCION S/N				
SANLUCAR DE BARRAMEDA				
SANLUCAR DE BARRAMEDA				
11007171	PUBLICO E.G.B.			
COLEGIO JOSE SABIO (316)				
PAGO DE SAN JERONIMO S/N				
SANLUCAR DE BARRAMEDA				
SANLUCAR DE BARRAMEDA				

PROVINCIA : CADIZ

	EDUCACION PRIMARIA/E.G.B.		EDUCACION ESPECIAL			
	MAE. INF/ PRE.	EDUCACION CM FIL. ING.	EDUCACION MAT. SOC. CAS.	EDUCACION EDU. MUS. P.T.	EDUCACION AULA ESP. P.T.	EDUCACION NO ESPEC. I.A.L.
11007326 COLEGIO PUBLICO E.G.B. PINO, EL (318) CTRA. BONANZA - EN PINO SANLUCAR DE BARRAMEDA				1		
11005640 COLEGIO PUBLICO E.G.B. SANTA RITA (324) AIRES, S/N CAMPAMENTO SAN ROQUE						1
11005884 COLEGIO PUBLICO E.G.B. SAN BERNARDO (326) SEVILLA, S/N - ANCHA, S/N ESTACION FERREA SAN ROQUE	1					
11005881 COLEGIO PUBLICO E.G.B. SAGRADO CORAZON (328) ALDEA DE PUENTE MAYORGA, S/N PUENTE MAYORGA SAN ROQUE	1	2		1		
11007851 COLEGIO PUBLICO E.G.B. (330) (BARRESULA) COOPERATIVA, S/N SAN ENRIQUE SAN ROQUE	1					
11007181 COLEGIO PUBLICO E.G.B. MAESTRO GABRIEL ARENAS (332) AVDA. CASTIELLA, S/N SAN ROQUE	1				1	
11602803 COLEGIO PUBLICO E.G.B. CARTERIA (387) BARRIADA OLIVILLO SAN ROQUE						1
11005780 COLEGIO PUBLICO E.G.B. PRIMO DE RIVERA (335) PLAZA DE LA IGLESIA, S/N SETENIL SETENIL	1					

PROVINCIA : CADIZ

	EDUCACION PRIMARIA/E.G.B.		EDUCACION ESPECIAL	
	MAE. INF. PRE. / CM	PC FIL. ING. FIL. CAS. MAT. C.N. SOC. FIS. MUS. P.T. A.L. P.T. A.L.	EDU. EDU. MUS. P.T. A.L.	AULA ESP. NO ESPEC. P.T. A.L.
11006474 COLEGIO PUBLICO E.G.B. LOS MOLINOS (361) AVDA. DE ANDALUCIA, S/N - LA ERETA VEJER DE LA FRONTERA VEJER DE LA FRONTERA			1	
11007752 COLEGIO PUBLICO E.G.B. PINAR EL (363) BDA. SAN MIGUEL VEJER DE LA FRONTERA VEJER DE LA FRONTERA				
11006279 COLEGIO PUBLICO E.G.B. ELIO ANTONIO DE NEBRIFA (366) GRANADA, S/N - BDA. SAN SEBASTIAN VILLAMARTIN VILLAMARTIN			1	
11006280 COLEGIO PUBLICO E.G.B. NTRA. SRA. DE LAS MONTAÑAS (367) LUIS ANDRES MOZO, 15 VILLAMARTIN VILLAMARTIN			1	
11007764 COLEGIO PUBLICO E.G.B. TORREVIEJA (368) BDA. TORREVIEJA VILLAMARTIN VILLAMARTIN			1	
11008308 CENTRO PUBLICO DE E.E. PUEBLOS BLANCOS (369) CARRETERA DE JEREZ S/N VILLAMARTIN VILLAMARTIN				1
11603233 COLEGIO PUBLICO E.G.B. LA LOMA (433) CONSOLACION S/N VILLAMARTIN VILLAMARTIN			1	
11008358 COLEGIO PUBLICO E.G.B. FERNANDO HUE Y GUTIERREZ (370) LAGUNETA, S/N ZAHARA ZAHARA				1

PROVINCIA : CORDOBA

MAE.	EDUCACION PRIMARIA/E.G.B.	EDUCACION ESPECIAL
INF/ PRE.	PC	FIL. MAT. CIE. EDU. MUS. AULA ESP. NO ESPEC.
	ING. FRA. CAS. C.N. SOC. FIS. P.T. A.L. P.T. A.L.	
14000744	COLEGIO PUBLICO E.G.B. (33) NTR. SRA. DE LA SIERRA AVDA. GONZALEZ DE MENESES, CABRA	
14000801	COLEGIO PUBLICO E.G.B. HUERTAS BAJAS (31) CTRA. CABRA/MONTURQUE KM.2 CABRA	
14000851	COLEGIO PUBLICO E.G.B. VIRGEN DEL CASTILLO (38) AVDA. DE LA CONSTITUCION, S/N CARCABUEY CARCABUEY	
14000989	COLEGIO PUBLICO E.G.B. MAESTRO JUAN HIDALGO (40) EXTRAMUROS S/N CARDEÑA CARDEÑA	
14001220	COLEGIO PUBLICO E.G.B. RAMON Y CAJAL (55) AVDA. DE ANDALUCIA S/N CARRPIO (EL) CARRPIO (EL)	
14007738	COLEGIO PUBLICO E.G.B. JOAQUIN TENA ARTIGAS (83) CARRETERA DE MADRID ALCOLEA CORDOBA	
14001487	COLEGIO PUBLICO E.G.B. CABALLEROS DE SANTIAGO (95) PLAZA DE VALDELAGRANA,3 CORDOBA CORDOBA	
14001505	COLEGIO PUBLICO E.G.B. COLON (99) PLAZA DE COLON, S/N CORDOBA CORDOBA	

PROVINCIA : CORDOBA

	EDUCACION PRIMARIA/E.G.B.		EDUCACION ESPECIAL	
	MAE. INF. PRE. PC CM	FIL. ING. FIL. CAS. MAT. C.N. SOC. FIS. MUS. EDU. P.T. A.L.L. P.T. A.L.L.	FIL. CAS. MAT. C.N. SOC. FIS. MUS. EDU. P.T. A.L.L.	AULA ESP. NO ESPEC. P.T. A.L.L.
14001517 COLG. PUBLICO EGB (CAEP) DUQUE DE RIVAS (102) BDA. DE LAS PALMERAS S/N CORDOBA CORDOBA	CREACION SUPRESION	1 1	1	
14001529 COLEGIO PUBLICO E.G.B. ENRIQUEZ BARRIOS (104) MAESTRO PRIEGO LOPEZ, 1 CORDOBA CORDOBA	CREACION SUPRESION	1		
14001542 COLG. PUBLICO EGB (CAEP) INMACULADA (111) LLERENA, S/N (LAS MORERAS) CORDOBA CORDOBA	CREACION SUPRESION	2 1	1	
14001566 COLEGIO PUBLICO E.G.B. LOPEZ DIEGUEZ (119) ARROYO DE SAN ANDRES, 2 CORDOBA CORDOBA	CREACION SUPRESION	1 1	1	
14001578 COLG. PUBLICO EGB (CAEP) OBISPO OSIO (124) C/ TRABAJO SAN HERMENEGILDO S/N CORDOBA CORDOBA	CREACION SUPRESION	1 1		
14001633 COLEGIO PUBLICO E.G.B. LUCANO (120) CAÑAMO, S/N POLIGONO DE LA FUENSANTA: CORDOBA CORDOBA	CREACION SUPRESION	1 1		
14001645 COLEGIO PUBLICO E.G.B. ALCALDE JIMENEZ RUIZ (88) M. ANGEL ORTIZ BELMONTE, 2 (FUENSANTA) CORDOBA CORDOBA	CREACION SUPRESION	1 1		
14001670 COLEGIO PUBLICO E.G.B. ALJOXANI (92) AVDA. NTRA. SRA. DE LA MERCED S/N CORDOBA CORDOBA	CREACION SUPRESION	2 1	1	

PROVINCIA : CORDOBA

	EDUCACION PRIMARIA/E.G.B.		EDUCACION ESPECIAL	
	MAE. INF/ PRE.	PC CM	FIL. MAT. SOC.	FIS. MUS. P.T. A.L. NO. ESPEC. P.T. A.L.
14001815 COLEGIO PUBLICO E.G.B. SAN FERNANDO (133) ALGECIRAS, S/N CORDOBA				
14002248 COLEGIO PUBLICO E.G.B. FRAY ALBINO (107) DOÑA ALDONZA, 2 CORDOBA	1			1
14002813 COLEGIO PUBLICO E.G.B. SAN VICENTE FERRER (137) FERNANDO CAMACHO, 50 CORDOBA				
14002825 COLEGIO PUBLICO E.G.B. SANTA CATALINA DE SIENA (138) FERNANDO CAMACHO, 44 CORDOBA		2		
14002662 COLEGIO PUBLICO E.G.B. SANTA ROSA DE LIMA (139) ACERA DEL RIO, 19 CORDOBA				
14003186 COLEGIO PUBLICO E.G.B. CALIFAS, LOS (97) COMANDANTE MARIN ALCAZAR S/N CORDOBA				
14007234 COLEGIO PUBLICO E.G.B. FERNAN PEREZ DE OLIVA (106) ARQUITECTO SAENZ DE SANTA MARIA, S/N CORDOBA				
14007283 COLEGIO PUBLICO E.G.B. PABLO CESPEDES (125) PLATERO PEDRO BARES, S/N CORDOBA	1			

PROVINCIA : CORDOBA

	EDUCACION PRIMARIA/E.G.B.		EDUCACION ESPECIAL	
	MAE. INF/ PRE.	PC CM	FIL. ING. CAS. C.N. SOC. FIS. MUS. P.T. I.A.L. P.T. I.A.L.	FIL. CAS. C.N. SOC. FIS. MUS. P.T. I.A.L. P.T. I.A.L.
14007295 COLEGIO PUBLICO E.G.B. AVERROES (84) CTRA. ALMADEN ESQUINA AVDA. CARLOS III CORDOBA CORDOBA		1	1	1
14007441 COLEGIO PUBLICO E.G.B. JUAN RUFO (118) BLAS INFANTE S/N CORDOBA CORDOBA		2	1	1
14007611 COLEGIO PUBLICO E.G.B. ABDERRAMAN (84) ACERA DEL RIO ESQ.HIXEN I CORDOBA CORDOBA		1		
14008071 COLG. PUBLICO EGB (CAEP) FEDERICO GARCIA LORCA (105) POLIG. DEL' GUADALQUIVIR, MANZANA 9 CORDOBA CORDOBA		1		
14008093 COLG. PUBLICO EGB (CAEP) ANTONIO GALA (93) C/ A. ZONA D (LAS MORERAS) CORDOBA CORDOBA		1		1
14800590 COLEGIO PUBLICO E.G.B. CONCEPCION ARENAL (337) AVDA. BLAS INFANTE S/N CORDOBA CORDOBA		3	1	1
14600693 COLG. PUBLICO EGB (CAEP) GLORIA FUERTES (338) POLIG. GUDALQUIVIR (MANZANA 6) CORDOBA CORDOBA			1	1
14600986 COLEGIO PUBLICO E.G.B. MEDITERRANEO (383) AVD. DEL MEDITERRANEO CORDOBA CORDOBA		1		1

PROVINCIA : CORDOBA

	EDUCACION PRIMARIA/E.G.B.		EDUCACION ESPECIAL	
	MAE. INF/ PRE.	PC CM	FIL. FIL. FRA.	FIL. MAT. CAS.
	C.N.		CIE.	
	SOC.		FIS.	
	MUS.		EDU.	
	A.L.		P.T.	
	A.L.		NO ESP.	
14003851	1			
COLEGIO PUBLICO E.G.B.				
BLAS INEANTE (175)				
AVDA. DEL PARQUE S/N				
FUENTE CARRETEROS				
FUENTE PALMERA				
14006898	1			
COLEGIO PUBLICO E.G.B.				
(179) (PENALOSA)				
VENTILLA S/N				
PENALOSA				
FUENTE PALMERA				
14003864	1			
COLEGIO PUBLICO E.G.B.				
RAMON MEDINA (181)				
JERONIMO FALDER, 3				
VENTILLA (LA)				
FUENTE PALMERA				
14004075	1			
COLEGIO PUBLICO E.G.B.				
INMACULADA (189)				
ROMERO DE TORRES S/N				
HINOJOSA DEL DUQUE				
HINOJOSA DEL DUQUE				
14004208	1			
COLEGIO PUBLICO E.G.B.				
VICTORIA DIEZ (184)				
PORTUGAL, 1				
HORNACHUELOS				
HORNACHUELOS				
14600638	1			
COLEGIO PUBLICO RURAL				
IZNAJAR NORTE (348)				
C/ LA GELADA				
HIGUERAL (EL)				
IZNAJAR				
14004387	1			
COLEGIO PUBLICO E.G.B.				
NTR SRA. DE LA PIEDAD (203)				
CALVARIO S/N				
IZNAJAR				
IZNAJAR				
14800828	1			
COLEGIO PUBLICO RURAL				
IZNAJAR SUR (348)				
CORONA S/N				
VENTORROS DE BALERMA				
IZNAJAR				

PROVINCIA : CORDOBA

	EDUCACION PRIMARIA/E.G.B.		EDUCACION ESPECIAL	
	MAE. INF/ PRE.	EDUCACION CM	PC FIL. MAT. CIE. SOC. FIS. MUS. P.T. I.A.L.	EDUCACION ESPECIAL NO ESPEC. P.T. I.A.L.
14004464 COLEGIO PUBLICO E.G.B. GENIL(209) PLEITO. S/N. JAUJA LUCENA				1
14004476 COLEGIO PUBLICO E.G.B. BARAHONA DE SOTO (213) ANCHA. 40 LUCENA LUCENA				1
14004488 COLEGIO PUBLICO E.G.B. NUESTRA SEÑORA DE ARACELI (215) PASEO DE ROJAS. 2 LUCENA LUCENA				1
14004491 COLEGIO PUBLICO E.G.B. EL POLI (212) AVDA. MUÑOZ GRANDES S/N LUCENA LUCENA				1
14004622 COLEGIO PUBLICO E.G.B. VIRGEN DEL VALLE (219) PLAZA CORAZON DE JESUS, S/N LUCENA LUCENA				1
14600711 COLEGIO PUBLICO E.G.B. ANTONIO MACHADO (340) BDA. DE LA ESTRELLA S/N LUCENA LUCENA				1
14600954 COLEGIO PUBLICO E.G.B. (362) BAD. DE LOS SANTOS LUCENA LUCENA				1
14006874 COLEGIO PUBLICO E.G.B. MONTE ALBO (224) MONTEALBO. 12 MONTALBAN DE CORDOBA				1

PROVINCIA : CORDOBA

	EDUCACION PRIMARIA/E.G.B.		EDUCACION ESPECIAL	
	MAE. INF/ PRE.	PC CM	FIL. ING.	FIL. ING.
14801031 COLEGIO PUBLICO RURAL VIA AUGUSTA(389) C/EUGENIO BARROSO S/N OBEJO OBEJO				
14005201 COLEGIO PUBLICO E.G.B. PRIMO DE RIVERA (248) AVDA. DE LA DIPUTACION S/N PALMA DEL RIO PALMA DEL RIO				
14005225 COLEGIO PUBLICO E.G.B. SAN SEBASTIAN (250) RONDA DEL JARDIN S/N PALMA DEL RIO PALMA DEL RIO				
14007258 COLEGIO PUBLICO E.G.B. SENECA (251) AVDA. RODRIGUEZ DE LA FUENTE, S/N PALMA DEL RIO PALMA DEL RIO				
14005420 COLEGIO PUBLICO E.G.B. ALFREDO GIL (255) AVDA. VISTA ALEGRE S/N PENARROYA-PUEBLONUEVO PENARROYA-PUEBLONUEVO				
14005432 COLEGIO PUBLICO E.G.B. SAN JOSE DE CALASANZ (258) EXTRAMUROS S/N PENARROYA-PUEBLONUEVO PENARROYA-PUEBLONUEVO				
14005523 COLEGIO PUBLICO E.G.B. JESUS (261) FUENTE PALMERA, 1 POSADAS POSADAS				
14005602 COLEGIO PUBLICO E.G.B. VIRGEN DE LUNA (268) SAN JOSE, 6 POZOBLANCO POZOBLANCO				

PROVINCIA : CORDOBA

	EDUCACION PRIMARIA/E.G.B.		EDUCACION ESPECIAL	
	MAE. INF/ PRE.	PC CM	FIL. ING. FRA. CAS. MAT. CIE. SOC.	FIL. EDU. MUS. AULA ESP. NO ESPEC. P.T. J.A.L.
14005614 COLEGIO PUBLICO E.G.B. GINES DE SEPULVEDA (266) RONDA LLANOS, S/N POZOBLANCO POZOBLANCO				1
14005857 COLEGIO PUBLICO E.G.B. EMILIO FERNANDEZ (282) PALENQUE, S/N. PRIEGO DE CORDOBA PRIEGO DE CORDOBA				1
14005870 COLEGIO PUBLICO E.G.B. CRISTOBAL LUQUE ONIEVA (281) HAZA LUNA S/N PRIEGO DE CORDOBA PRIEGO DE CORDOBA	1	1		
14005981 COLEGIO PUBLICO E.G.B. CARMEN PANTION (280) HAZA LUNA S/N. PRIEGO DE CORDOBA PRIEGO DE CORDOBA	1		1	
14005973 COLEGIO PUBLICO E.G.B. ANGEL CARRILLO (278) PASEO DE LA MILANA, S/N PRIEGO DE CORDOBA PRIEGO DE CORDOBA			1	
14600928 COLEGIO PUBLICO RURAL TIÑOSA (358) C/ RIO 50 PRIEGO DE CORDOBA PRIEGO DE CORDOBA		1		1
14601090 COLEGIO PUBLICO RURAL (375) PALOMAR PALOMAR PUENTE-GENIL	1			
14008128 COLEGIO PUBLICO E.G.B. JOSE MARIA PAMAN (288) JOSE MARIA PAMAN, S/N. PUENTE-GENIL PUENTE-GENIL		1		1

PROVINCIA : CORDOBA

	EDUCACION PRIMARIA/E.G.B.		EDUCACION ESPECIAL	
	MAE. INF/ PRE.	PC CM	FIL. ING. FRA. CAS. C.N. SOC. FIS. MUS. P.T. A.L. A.L.	EDU. AULA ESP. NO ESPEC. P.T. A.L.
14006151 COLEGIO PUBLICO E.G.B. RAMIRO DE MAEZTU (289) HERRERA 13 PUENTE-GENIL PUENTE-GENIL				
14007398 COLEGIO PUBLICO E.G.B. CASTILLO DE ANZUR (296) MONTALBAN S/N PUENTE-GENIL PUENTE-GENIL		1		
14600747 COLG. PUBLICO EGB (CAEP) MAESTRO ENRIQUE ASENSI (344) BDA. JUAN REJANO PUENTE-GENIL PUENTE-GENIL			1	
14601107 COLEGIO PUBLICO RURAL (378) C/JOSE ANTONIO 21 LLANOS DE DON JUAN RUTE				
14006400 COLEGIO PUBLICO E.G.B. FUENTE DEL MORAL (306) FUENTE DEL MORAL S/N RUTE				
14006552 COLEGIO PUBLICO E.G.B. URBANO PALMA (314) BARRIO ISLA S/N SANTAELLA SANTAELLA				
14007775 COLEGIO PUBLICO E.G.B. NTR.SRA.DE LA ESTRELLA (320) PASEO VIRGEN DE LA ESTRELLA,S/N. VILLA DEL RIO VILLA DEL RIO				
14006887 COLEGIO PUBLICO E.G.B. TERESA COMINO (322) EXTRAMUROS S/N. VILLAFRANCA DE CORDOBA VILLAFRANCA DE CORDOBA		1		

PROVINCIA : GRANADA

	EDUCACION PRIMARIA/E.G.B.		EDUCACION ESPECIAL	
	MAE.	EDUCACION PRIMARIA/E.G.B.	EDUCACION ESPECIAL	EDUCACION ESPECIAL
	INF/ PRE/	PC CM	FIL. MAT. CIE. FIS. MUS.	AULA ESP. NO ESPEC. P.T. I.A.L. P.T. I.A.L.
18000027 COLEGIO PUBLICO E.G.B. D.F. LINARES/D ARACELI CANAD(2) MARTIRES 38 ALAMEDILLA ALAMEDILLA		2		
18000052 COLEGIO PUBLICO E.G.B. TINAR-ALBOLOTE (4) GRANADA. S/N ALBOLOTE ALBOLOTE		1		
18801001 COLEGIO PUBLICO E.G.B. ABADIA (438) ABADIA S/N ALBOLOTE ALBOLOTE		1		
18000076 COLEGIO PUBLICO E.G.B. SAN ISIDRO LABRADOR (5) CHAPARRAL CHAPARRAL ALBOLOTE		1		
18000088 COLEGIO PUBLICO E.G.B. (8) (INFANTA CRISTINA) ESCUELAS ALBONDON ALBONDON		1		
18000118 COLEGIO PUBLICO E.G.B. LOS VARGAS (8) LOS VARGAS VARGAS (LOS) ALBONDON		1		
18801345 COLEGIO PUBLICO RURAL LAS RAMBLAS (468) EL POZUELO POZUELO (EL) ALBUÑOL		1		
18000281 COLEGIO PUBLICO E.G.B. VIRGEN DEL MAR (18) EL CERRO RABITA (LA) ALBUÑOL		1		

PROVINCIA : GRANADA

	MAE.		EDUCACION PRIMARIA/E.G.B.		EDUCACION ESPECIAL		
	INF/ PRE.	CM	PC	FIL. ING. FRA.	FIL. CAS. C.N. SOC.	EDU. FIS. MUS. P.T. A.L. P.T. A.L.	NO ESPEC.
18000271							
COLEGIO PUBLICO E.G.B. RAMON Y CAJAL (19)							
CARRETERAS S/N							
ALBUJUELAS							
18000313							
COLEGIO PUBLICO E.G.B. MARIN OCETE (21)							
AGUA 21							
ALFACAR							
ALFACAR							
18000325							
COLEGIO PUBLICO E.G.B. ANDRES MANJON (22)							
MESON S/N							
ALGARINEJO							
ALGARINEJO							
18000350							
COLEGIO PUBLICO E.G.B. (25)							
SAN JUAN S/N							
FUENTES DE CESNA							
ALGARINEJO							
18000374							
COLEGIO PUBLICO E.G.B. CERVANTES (28)							
C/ CUBA, 17							
ALHAMA DE GRANADA							
ALHAMA DE GRANADA							
18000453							
COLEGIO PUBLICO E.G.B. SAGRADO CORAZON DE JESUS (31)							
C/ GRUPO ESCOLAR							
ALHENDIN							
ALHENDIN							
18000477							
COLEGIO PUBLICO E.G.B. BALDOMERO NOGUEROL (33)							
DANIEL NOGUEROL							
ALMEGIJAR							
ALMEGIJAR							
18000593							
COLEGIO PUBLICO E.G.B. SANTA CRUZ, LA (42)							
CTRA. DE GRANADA							
ALMUÑECAR							
ALMUÑECAR							

PROVINCIA : GRANADA

	EDUCACION PRIMARIA/E.G.B.		EDUCACION ESPECIAL	
	MAE. INF/ PRE.	PC CM	FIL. ING. FIL. CAS.	FIL. MAT. CIE. FIS. MUS. AULA ESP. NO. ESPEC. P.T. A.L. P.T. A.L.
18009298 COLEGIO PUBLICO E.G.B. SAN MIGUEL (41) GARCIA LORCA, S/N APDO. 84 ALMUÑECAR ALMUÑECAR		1		
18801886 COLEGIO PUBLICO RURAL LA INMACULADA (511) C/FRANCO S/N FORNES ARENAS DEL REY		1	1	1
18000751 COLEGIO PUBLICO E.G.B. SAN MIGUEL (53) SAN SEBASTIAN, S/N ARMILLA ARMILLA		1	1	1
18601072 COLEGIO PUBLICO E.G.B. PROFESOR TIERNO GALVAN (444) C/ TIERNO GALVAN ARMILLA ARMILLA		1	1	1
18601862 COLEGIO PUBLICO E.G.B. C/ ARMILLA ARMILLA		1	1	1
18000881 COLEGIO PUBLICO E.G.B. JIMENEZ RUEDA (54) PZA. DON GONZALO, S/N ATARFE ATARFE		1	1	1
18001020 COLEGIO PUBLICO E.G.B. CIUDAD DE BAZA (58) GUTIERREZ SEGURA, 3 BAZA BAZA		1	1	1
18001032 COLEGIO PUBLICO E.G.B. FRANCISCO DE VELASCO (60) BARRIO ESPIRITU SANTO BAZA BAZA		1	1	1

PROVINCIA : GRANADA

	EDUCACION PRIMARIA/E.G.B.		EDUCACION ESPECIAL	
	MAE. INF/ PRE.	PC CM	FIL. ING. FRA.	FIL. MAT. CIE. SOC. FIS. MUS. P.T. I.A.L. NO. ESPEC. P.T. I.A.L.
18601394 COLEGIO PUBLICO RURAL ALPUJARRA (471) CASTILLO, S/N NIELES CASTARAS		3	1	1
18001840 COLEGIO PUBLICO E.G.B. LOS RIOS (86) ERAS BAJAS, S/N CASTILLEJAR CASTILLEJAR		1		
18601311 COLEGIO PUBLICO RURAL CAMPO DEL REY (483) ALMONTARAS ALMONTARAS CASTRIL		1		
18601308 COLEGIO PUBLICO RURAL FRANCISCO AYALA. (462) C/ FATIMA FATIMA CASTRIL		1		
18001808 COLEGIO PUBLICO E.G.B. ROGELIO ARACIL (108) CRTA. DE GRANADA, 18 CIJUELA CIJUELA	1		1	
18001871 COLEGIO PUBLICO E.G.B. NTR. SRA. DEL ROSARIO (112) CERRO S/N CAMPOCAMARA CORTES DE BAZA		1		
18601748 COLEGIO PUBLICO RURAL LOS BAROS Y GRAENA (490) SAN LORENZO, 1 GRAENA CORTES Y GRAENA			1	
18601357 COLEGIO PUBLICO RURAL LA HINOJORA (467) CALLE DE LA IGLESIA, S/N MARGEN (EL) CULLAR		1		

PROVINCIA : GRANADA

MAE.	EDUCACION PRIMARIA/E.G.B.				EDUCACION ESPECIAL			
	INF/ PRE.	PC CM	FIL. ING. FRA.	FIL. CAS.	MAT. C.N.	GIE. SOC.	EDU. FIS. MUS.	EDU. ADULA ESP.

18002103	CREACION	1							
COLEGIO PUBLICO E.G.B. PIO XII (126)	SUPRESION						1		
C/PIO XII, S/N CULLAR-VEGA CULLAR-VEGA									
18002139	CREACION								
COLEGIO PUBLICO E.G.B. VIRGEN DEL ESPINO (127)	SUPRESION					1			
ESCUELAS, S/N CHAUCHINA CHAUCHINA									
18002221	CREACION								
COLEGIO PUBLICO E.G.B. NTR. SRA. DEL ROSARIO (131)	SUPRESION					1			
C/RIO SECO, S/N CHIMENEAS CHIMENEAS									
18002231	CREACION								
COLEGIO PUBLICO E.G.B. VIRGEN DE LA CABEZA (132)	SUPRESION					1			
PASEO DE LA ERMITA CHURRIANA DE LA VEGA CHURRIANA DE LA VEGA									
18801874	CREACION								
CENTRO PUBLICO DE PREESCOLAR (510)	SUPRESION					1			
C/SANTA LUCIA, S/N CHURRIANA DE LA VEGA CHURRIANA DE LA VEGA									
18801888	CREACION								
COLEGIO PUBLICO RURAL (512)	SUPRESION					2			
C/MAJADAS, S/N DEHESAS DE GUADIX DEHESAS DE GUADIX							1		
18002292	CREACION								
COLEGIO PUBLICO E.G.B. CRISTO DE LA FE (136)	SUPRESION					1			
CRTA. DE MURCIA S/N DIEZMA DIEZMA									
18002385	CREACION								
COLEGIO PUBLICO E.G.B. NUESTRA SEÑORA DEL CARMEN (141)	SUPRESION					1			
ALMOCITA S/N DURCAL DURCAL							1		

PROVINCIA : GRANADA

	EDUCACION PRIMARIA/E.G.B.		EDUCACION ESPECIAL	
	MAE. INF./PRE.	FIL. MAT. CIE. SOC. FIS. MUS. P.T. A.L. P.T. A.L.	PC. CM. FIL. FRA. CAS. C.N. SOC. FIS. MUS. P.T. A.L. P.T. A.L.	AULA ESP. NO ESPEC.
18601679 COLEGIO PUBLICO E.G.B. SANCHO PANZA (483) C/SANCHO PANZA S/N GRANADA	1			
18601880 COLEGIO PUBLICO E.G.B. PARQUE NUEVA GRANADA (484) CARRETERA DE ALFACAR S/N GRANADA	1			
18601813 COLEGIO PUBLICO E.G.B. VICTORIA EUGENIA (504) AVDA. DEL SUR S/N (LA CALETA) GRANADA	1			
18004574 COLEGIO PUBLICO E.G.B. VIRGEN DE FATIMA (204) PEDREGAL ALTO, S/N LANCHA DE GENES GRANADA	1			
18004598 COLEGIO PUBLICO E.G.B. CONSTITUCION DEL 78 (206) IGLESIA, S/N BACOR OLIVAR GUADIX	1			
18004756 COLEGIO PUBLICO E.G.B. ADELANTADO PEDRO MENDOZA (209) OBISPO RINCON, S/N GUADIX	1			
18004941 COLEGIO PUBLICO E.G.B. VIRGEN DEL CARMEN (215) ROMERAL S/N CASTELL DE FERRO GUALCHOS	1			
18601941 COLEGIO PUBLICO RURAL (517) C/SAN JUAN S/N HUELAGO HUELAGO	1			

PROVINCIA : GRANADA

	EDUCACION PRIMARIA/E.G.B.		EDUCACION ESPECIAL	
	MAE. INF. PRE.	PC CM	FIL. CAS. SOC.	FIL. MAT. CIE. MUS.
18005086 COLEGIO PUBLICO E.G.B. CERVANTES (223) SAN JUAN BOSCO,1- BDA. LA PAZ HUESCAR HUESCAR		2		
18005232 COLEGIO PUBLICO E.G.B. PADRE MANJON (229) ERAS BAJAS, S/N HUETOR-TAJAR		1		1
18008471 COLEGIO PUBLICO E.G.B. SAN ISIDRO LABRADOR (230) CTRA DE LA ESTACION, S/N HUETOR-TAJAR		1		1
18601931 COLEGIO PUBLICO RURAL C/ VENTA NUEVA HUETOR-TAJAR		1		
18005288 COLEGIO PUBLICO E.G.B. NTR. SRA. DE LAS ANGIUSTIAS (233) AVDA. GENERALISIMO, S/N HUETOR-VEGA				1
18005360 COLEGIO PUBLICO E.G.B. GRAN CAPITAN (238) SAN ROGELIO, S/N ILLORA		1		
18005402 COLEGIO PUBLICO E.G.B. FEDERICO GARCIA LORCA (239) EL COLMENAR TOCON ILLORA		1		
18002278 COLEGIO PUBLICO E.G.B. NTR. SRA DEL ROSARIO (241) ERAS S/N VIEJAS DEHESAS VIEJAS IZNALLOZ				1

PROVINCIA : GRANADA

	MAE.	EDUCACION	PRIMARIA/E.G.B.	EDUCACION ESPECIAL
	INF/	PC	FIL.	FIL.
	PRE.	CM	ING.	FRA.
			CAS.	C.N.
			SOC.	FIS.
				MUS.
				EDU.
				AULA
				ESP.
				NO
				ESPEC.
				P.T.
				I.A.L.
				P.T.
				I.A.L.
18005505				
COLEGIO PUBLICO E.G.B.				
VIRGEN DEL ROSARIO (244)				
GENERALISIMO				
JAYENA				
JAYENA				
	CREACION			
	SUPRESION			
18005608				
COLEGIO PUBLICO E.G.B.				
FRANCISCA HURTADO (250)				
REAL S/N				
LACHAR				
LACHAR				
	CREACION			
	SUPRESION			
18601369				
COLEGIO PUBLICO RURAL				
EL AZAHAR (488)				
ESQUELAS, 2				
BEZNAR				
LECRIN.				
	CREACION			
	SUPRESION			
18601412				
COLEGIO PUBLICO RURAL				
MONTE HACHO (473)				
CUESTA DE LA PALMA				
LOJA				
	CREACION			
	SUPRESION			
18601953				
COLEGIO PUBLICO RURAL				
C/				
FUENTE CAMACHO				
LOJA				
	CREACION			
	SUPRESION			
18005876				
COLEGIO PUBLICO E.G.B.				
CAMINILLO (269)				
TENA ARTIGAS, 23				
LOJA				
LOJA				
	CREACION			
	SUPRESION			
18005979				
COLEGIO PUBLICO E.G.B.				
VICTORIA (272)				
CALVO SOTELO, 3				
LOJA				
LOJA				
	CREACION			
	SUPRESION			
18009663				
COLEGIO PUBLICO E.G.B.				
EMILIO CARMONA (285)				
CAMINO DE ALBOLOTE, S/N				
MARACENA				
MARACENA				
	CREACION			
	SUPRESION			

PROVINCIA : GRANADA

	EDUCACION PRIMARIA/E.G.B.		EDUCACION ESPECIAL	
	MAE. INF/ PRE.	PC CM	FIL. ING.	FIL. CAS.
16601448 COLEGIO PUBLICO E.G.B. (476) (LAS MIMBRÉS) CAMINO DE LOS ERIALES S/N MARACENA MARACENA				
18006455 COLEGIO PUBLICO E.G.B. MIGUEL DE CERVANTES (294) VENTANILLA S/N MOLVIZAR MOLVIZAR				
18006509 COLEGIO PUBLICO E.G.B. LOS LLANOS (285) ALICANTE S/N BARRIO DE LA VEGA MONACHIL				
18006561 COLEGIO PUBLICO E.G.B. LA PAZ (289) SOLER BANS S/N MONTEFRIO MONTEFRIO				
18006625 COLEGIO PUBLICO E.G.B. SAN ANDRES (301) LEPANTO S/N MONTEJICAR MONTEJICAR				
18006811 COLG.PUBLICO EGB (CAEP) SALVADOR HUERTAS (317) LUIS DE GONGORA, S/N MOTRIL MOTRIL				
18006872 COLEGIO PUBLICO E.G.B. GARVAYO DINELLI (311) HUERTA LA CHICA S/N MOTRIL MOTRIL				
18008481 COLEGIO PUBLICO E.G.B. FRANCISCO MEJIAS (310) CHURRUCA, S/N MOTRIL MOTRIL				

PROVINCIA : GRANADA

MAE. INF. PRE.	PC CM	FIL. ING.	FIL. CAS.	FIL. MAT. C.N.	FIL. SOC.	FIL. FIS. MUS.	EDUCACION ESPECIAL
18009717							
COLG. PUBLICO EGB (CAEP)							
RAMBLA ALAMOS (314)							
RAMBLA DE LOS ALAMOS							
MOTRIL							
MOTRIL							
18007186							
COLEGIO PUBLICO E.G.B.							
SAN MIGUEL (325)							
LA LOMILLA S/N							
MURTAS							
MURTAS							
18007204							
COLEGIO PUBLICO E.G.B.							
ZAHOR EL (326)							
MANUEL DE FALLA 8							
NIGUELAS							
NIGUELAS							
18007319							
COLEGIO PUBLICO E.G.B.							
SAN JOSE DE CALASANZ (332)							
LORA TAMAYO S/N							
ORGIVA							
ORGIVA							
18007383							
COLEGIO PUBLICO E.G.B.							
VIRGEN DE LA PAZ (336)							
AVENIDA DEL SUSPIRO S/N							
OTURA							
OTURA							
18007484							
COLEGIO PUBLICO E.G.B.							
MANUEL DE FALLA (341)							
AVDA DE LA FUENTE							
PELIGROS							
PELIGROS							
18007514							
COLEGIO PUBLICO E.G.B.							
CRISTOBAL DE ARCE (342)							
PANTEON VIEJO							
PEZA (LA)							
PEZA (LA)							
18007563							
COLEGIO PUBLICO E.G.B.							
BERTA WILHELM (344)							
GENERALISIMO,1							
PINOS-GENIL							
PINOS-GENIL							

NORMAS PARA LA SUSCRIPCIÓN AL BOLETÍN OFICIAL DE LA JUNTA DE ANDALUCÍA PARA EL AÑO 1993

1. SUSCRIPCIONES

- 1.1. Las suscripciones al BOLETÍN OFICIAL DE LA JUNTA DE ANDALUCÍA, sean obligatorias o voluntarias, están sujetas al pago de las correspondientes tasas, (Art. 25. a, de la Ley 4/1988, de 5 de julio, de Tasas y Precios Públicos de la Comunidad Autónoma de Andalucía).
- 1.2. Las solicitudes de suscripción deberán dirigirse al **Servicio de Publicaciones y BOJA**. Apartado Oficial Sucursal núm. 11, Bellavista. - 41014 Sevilla.

2. PLAZOS DE SUSCRIPCIÓN

- 2.1. Las suscripciones al BOLETÍN OFICIAL DE LA JUNTA DE ANDALUCÍA, serán por **años naturales indivisibles**. No obstante, para las solicitudes de alta comenzado el año natural, las suscripciones podrán hacerse por el semestre o trimestres naturales que resten. (Art.º 16, punto 2 del Reglamento del BOJA).
- 2.2. El pago de las suscripciones se efectuará **necesariamente dentro del mes anterior** al inicio del período de suscripción. (Art.º 16, punto 3 del Reglamento).

3. TARIFAS

- 3.1. Si la suscripción se efectúa en el mes de junio, el precio para los seis meses que restan del año (2º semestre) será de 7.350 ptas., y si se hace dentro del mes de septiembre (para el 4º trimestre) será de 3.675 ptas.
- 3.2. El precio del fascículo suelto es de 100 ptas.

4. FORMA DE PAGO

- 4.1. El pago de la suscripción, será siempre por **ADELANTADO**.
- 4.2. Los pagos se harán efectivos, bien por **GIRO POSTAL** o mediante **TALÓN NOMINATIVO, DEBIDAMENTE CONFORMADO**, a favor del **BOLETÍN OFICIAL DE LA JUNTA DE ANDALUCÍA**. (Resolución de 19.4.85, BOJA. núm. 39 del 26).
- 4.3. **NO SE ACEPTARÁN** transferencias bancarias ni pagos contrarreembolso.
- 4.4. **NO SE CONCEDE** descuento alguno sobre los precios señalados.

5. ENVÍO

- 5.1. El envío por parte del **Servicio de Publicaciones y BOJA**, de los ejemplares del **BOLETÍN OFICIAL DE LA JUNTA DE ANDALUCÍA**, comenzará a hacerse, una vez tenga entrada en dicho Servicio la solicitud de suscripción y el abono de su importe en alguna de las formas señaladas en el punto 4.2.
- 5.2. En el caso de que el abono correspondiente al período de suscripción tenga entrada en este Servicio una vez comenzado el mismo, el envío de los Boletines **será a partir de dicha fecha de entrada**.

PUBLICACIONES

Título: AGENDA DE LA COMUNICACION DE ANDALUCIA. 1993.

NOVEDAD

CONTENIDO:

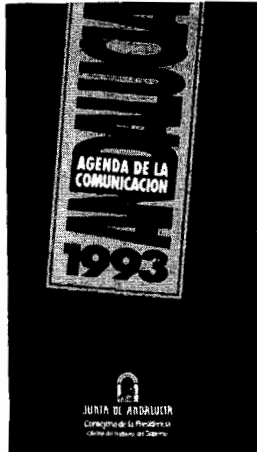

- Medios de Comunicación de Andalucía
- Junta Andalucía. Consejo de Gobierno
- Junta de Andalucía. Parlamento
- Organismo del Gobierno de la Nación
- Puntos Específicos de Información Ciudadana
- Diputaciones, Ayuntamiento y Mancomunidades
- Organizaciones Políticas
- Organizaciones Sindicales
- Organizaciones Empresariales
- Organizaciones Profesionales de Periodistas
- Universidades

Realización: Oficina del Portavoz del Gobierno

Edita y distribuye: Servicio de Publicaciones y BOJA

P.V.P ejemplar: 625 pts. (IVA incluido)

Venta en librerías

Pedidos: Servicio de Publicaciones y BOJA

Apartado Oficial Sucursal nº 11. Bellavista 41014 SEVILLA

Forma de pago: Giro postal o talón nominativo conformado a nombre de
BOLETIN OFICIAL DE LA JUNTA DE ANDALUCIA

FRANQUEO CONCERTADO núm. 41/63



JUNTA DE ANDALUCIA

BOLETIN OFICIAL

Año XV

martes, 20 de julio de 1993

Número 78 (3 de 3)

Edita: Servicio de Publicaciones y B.O.J.A.
SECRETARIA GENERAL TECNICA. CONSEJERIA DE LA PRESIDENCIA
Dirección: Apartado Oficial Sucursal n° 11. Bellavista
41014 - SEVILLA
Teléfono: (95) 469 31 60*

Fax: (95) 469 30 83
Imprime: Tecnographic. SEVILLA
Depósito Legal: SE 410 - 1979
ISSN: 0212 - 5803
Formato: UNE A4

(Continuación del fascículo 2 de 3)

CONSEJERIA DE EDUCACION Y CIENCIA

ORDEN de 30 de junio de 1993, por la que se modifica la relación de puestos de trabajo de determinadas Centros de Educación General Básica. (Conclusión).

PROVINCIA : GRANADA

MAE. INF/ PRE	EDUCACION PRIMARIA/E.G.B.								EDUCACION ESPECIAL			
	PC	FIL. ING.	FIL. FRA.	FIL. CAS	MAT. C.N.	CIE. SOC.	EDU. FIS.	MUS.	EDU. MUS.	AULA ESP. P.T.I.A.L.	NO ESPEC. P.T.I.A.L.	

18008889
COLG. PUBLICO EGB (CAEP)
SAN PASCUAL BAILLON (347)
PRESA, S/N
PINOS-PUENTE
PINOS PUENTE

CREACION
SUPRESION

18007711
COLEGIO PUBLICO E.G.B.
HM. CORONEL VELAZQUEZ (352)
TICO MEDINA, S/N
PINAR
PINAR

CREACION
SUPRESION

18007794
COLEGIO PUBLICO E.G.B.
DOCTOR SANCHEZ MARISCAL (356)
LA FUENTE
MAMOLA (LA)
POLOPOS

CREACION
SUPRESION

18007851
COLEGIO PUBLICO E.G.B.
SAN ISIDRO (359)
ESCUELAS
ALMACILES
PUEBLA DE DON FADRIQUE

CREACION
SUPRESION

18007887
COLEGIO PUBLICO E.G.B.
PROFESOR TIERNO GALVAN (381)
SANTA ADELA, S/N
PULIANAS
PULIANAS

CREACION
SUPRESION

18007984
COLEGIO PUBLICO E.G.B.
PINTOR MORCILLO RAYA (385)
TOCON-QUENTAR
TOCON
QUENTAR

CREACION
SUPRESION

18008014
COLEGIO PUBLICO E.G.B.
INMACULADA, LA (387)
C/ LEPANTO, S/N
SALAR
SALAR

CREACION
SUPRESION

18008063
COLEGIO PUBLICO E.G.B.
CERVANTES (389)
EL ESPINAR
LOBRES
SALOBRENA

CREACION
SUPRESION

PROVINCIA : GRANADA

	MAE.	EDUCACION	PRIMARIA/E.G.B.	EDUCACION	ESPECIAL
	INF/	PC	FIL.	FRA.	FIL.
	PRE/	CM	ING.	CAS.	C.N.
				SOC.	FIS.
				EDU.	AULA ESP.
				MUS.	P.T.
					A.L.
18008508					
COLEGIO PUBLICO E.G.B.					
MADRIGAL Y PADIAL (389)					
GRAL PIZARRO, 1					
VELEZ DE BENAUDALLA					
VELEZ DE BENAUDALLA					
18008713					
COLEGIO PUBLICO E.G.B.					
DON ENRIQUE TIerno GALVAN (405)					
CRTA DE LOJA, S/N					
ZAFARRAYA					
ZAFARRAYA					
18008774					
COLEGIO PUBLICO E.G.B.					
SAN ISIDRO LABRADOR (408)					
BARRIO CARACAS, S/N					
CUEVAS DEL CAMPO					
ZUJAR					
18008816					
COLEGIO PUBLICO E.G.B.					
SANTO ANGEL (410)					
SAN JOSE, 2					
ZUJAR					
ZUJAR					
18007721					
COLEGIO PUBLICO E.G.B.					
SAN ROQUE (411)					
ESCUELAS, S/N					
PITRES					
LA TAHA					
18601849					
COLEGIO PUBLICO RURAL					
NEVADA (507)					
C/ERMITA S/N					
LAROLAS					
NEVADA					
18601928					
COLEGIO PUBLICO RURAL					
(515)					
C/					
MECINA BOMBARON					
ALPUJARRA DE LA SIERRA					
18002516					
COLEGIO PUBLICO E.G.B.					
NTR. SRA. DE LAS NIEVES (420)					
SAN CRISTOBAL, S/N					
GABIA LA GRANDE					
LAS GABIAS					

PROVINCIA : HUELVA

	EDUCACION PRIMARIA/E.G.B.		EDUCACION ESPECIAL	
	MAE. INF/ PRE.	PC CM	FIL. FRA.	FIL. FRA.
21800911 COLEGIO PUBLICO RURAL ADERSA 5 (189) EMILIO GONZALEZ S/N ALAJAR	1			
21000024 COLG. PUBLICO EGB (CAEP) ANTONIO GUERRERO (2) AVDA. PUNTA UMBRIA, 30 ALJARAQUE			1	
21000048 COLEGIO PUBLICO E.G.B. PROFESOR TIERNO GALVAN (3) C/. ESCUELAS, S/N ALJARAQUE			1	
21000188 COLEGIO PUBLICO E.G.B. LOPE DE VEGA (9) CALVO SOTELO, S/N ALMONTE	1			
21000181 COLEGIO PUBLICO E.G.B. NUESTRA SEÑORA DEL ROCIO (10) CRTA. DE NIEBLA, 12 (BDA. PIO XII S/N) ALMONTE	1			
21000309 COLEGIO PUBLICO E.G.B. NUESTRA SEÑORA DE GRACIA (15) JOSE ANTONIO, 38 ALOSNO			1	
21000322 COLEGIO PUBLICO E.G.B. ARGANTONIO (16) CAMPO S/N THARSIS ALOSNO	1			
21000437 COLG. PUBLICO EGB (CAEP) JOSE ROMERO MACIAS (20) QUETPO DE LLANO, S/N AROCHE	1		1	

PROVINCIA : HUELVA

	EDUCACION PRIMARIA/E.G.B.		EDUCACION ESPECIAL	
	MAE. INF/ PRE.	PC CM	FIL. ING. FRA.	FIL. MAT. CIE. EDU. MUS. P.T. A.L. P.T. A.L.
21000474 COLEGIO PUBLICO E.G.B. PADRE JESUS (28) AVDA. RAMON Y CAJAL S/N AYAMONTE AYAMONTE	2			
21000488 COLEGIO PUBLICO E.G.B. RODRIGO DE XEREZ (27) GURUGU, S/N AYAMONTE AYAMONTE		1		
21003843 COLEGIO PUBLICO E.G.B. MORENO Y CHACON (25) VILLABLANCA S/N AYAMONTE AYAMONTE		1	1	
21000807 COLEGIO PUBLICO E.G.B. JUAN RAMON JIMENEZ (30) C/ FRANCISCO VAZQUEZ LIMON, 11 BEAS BEAS	2			
21800882 COLEGIO PUBLICO RURAL BERROCAL-EL MADRONO (198) C/ NUEVA S/N BERROCAL BERROCAL		1	1	
21000888 COLEGIO PUBLICO E.G.B. SAN ANTONIO (34) EL CALVARIO S/N BOLLULLOS PAR DEL CONDADO BOLLULLOS PAR DEL CONDADO		2		
21003505 COLEGIO PUBLICO E.G.B. MANUEL PEREZ (32) LA PALMA, 1 BOLLULLOS PAR DEL CONDADO BOLLULLOS PAR DEL CONDADO			1	
21003955 COLEGIO PUBLICO E.G.B. VIÑAS LAS (35) LAS VIÑAS BOLLULLOS PAR DEL CONDADO BOLLULLOS PAR DEL CONDADO				1

PROVINCIA : HUELVA

MAE.	EDUCACION	PRIMARIA/E.G.B.	EDUCACION	ESPECIAL
INF/	PC	FIL.	FIL.	AULA ESP.
PRE.	CM	ING.	MAT.	NO ESPEC.
		FRA.	CAS.	P.T.
			SOC.	A.L.
			FIS.	P.T.
				A.L.

21001107
 COLEGIO PUBLICO E.G.B.
 J.M. MORON BARRIENTOS (59)
 PLAZA DE LA ESPERANZA, 1
 CUMBRES MAYORES
 CUMBRES MAYORES

CREACION
 SUPRESION

21001119
 COLEGIO PUBLICO E.G.B.
 MANUEL STUROT (80)
 RABIDA, 18
 CHUCENA
 CHUCENA

CREACION
 SUPRESION

21001120
 COLEGIO PUBLICO E.G.B.
 RUFINO BLANCO (81)
 RABIDA S/N
 ENCINASOLA
 ENCINASOLA

CREACION
 SUPRESION

21001132
 COLEGIO PUBLICO E.G.B.
 VIRGEN DE LUNA (82)
 JOSE ANTONIO PRIMO DE RIVERA
 ESCACENA DEL CAMPO
 ESCACENA DEL CAMPO

CREACION
 SUPRESION

21001188
 COLEGIO PUBLICO E.G.B.
 MIGUEL DE CERVANTES (86)
 AYDA DE HUELVA S/N
 GIBRALEON
 GIBRALEON

CREACION
 SUPRESION

21001288
 COLEGIO PUBLICO E.G.B.
 SAN FERNANDO (84)
 ISMAEL SERRANO S/N
 HUELVA
 HUELVA

CREACION
 SUPRESION

21001302
 COLG. PUBLICO EGB (CAEP)
 TRES DE AGOSTO (108)
 BARRIADA FUENTEPIÑA
 HUELVA
 HUELVA

CREACION
 SUPRESION

21001314
 COLEGIO PUBLICO E.G.B.
 TARTESOS (108)
 ANDALUCIA, 1
 HUELVA
 HUELVA

CREACION
 SUPRESION

PROVINCIA : HUELVA

	MAE.	EDUCACION PRIMARIA/E.G.B.	EDUCACION ESPECIAL
	INF/ PRE.	PC CM	FIL. FIL. MAT. CIE. EDU. EDU. AULA ESP. NO ESPEC. P.T. I.A.L. P.T. I.A.L.
21003529 COLG PUBLICO EGB (CAEP) VIRGEN DEL PILAR (110) POLIG. DE SAN SEBASTIAN S/N HUELVA			
21003840 COLEGIO PUBLICO E.G.B. ROSALES, LOS (106) BARRIADA DE LOS ROSALES HUELVA			
21003818 CENTRO PUBLICO DE PREESCOLAR (107) DE RUBEN DARIO S/N HUELVA			
21003882 COLEGIO PUBLICO E.G.B. GINER DE LOS RIOS (93) LEGION ESPAÑOLA, 3 HUELVA			
21004005 COLEGIO PUBLICO E.G.B. DOÑANA (90) RDA DE LA ORDEN HUELVA			
21004017 COLEGIO PUBLICO E.G.B. JOSE REGIDOR (81) PROLONG. C/ CORTEGANA S/N HUELVA			
21600611 COLEGIO PUBLICO E.G.B. MARISMAS DE ODIEL (83) AVDA. DIEGO MORON, S/N HUELVA			
21600623 COLEGIO PUBLICO E.G.B. (82) (ROQUE GARCIA) C/ OVIEDO S/N HUELVA			

PROVINCIA : HUELVA

	EDUCACION PRIMARIA/E.G.B.		EDUCACION ESPECIAL	
	MAE. INF./PRE.	PC CM	FIL. ING. FRA. CAS. C.N. SOC. FIS. MUS. P.T. A.L. P.T. A.L.	FIL. MAT. CIE. EDU. AULA ESP. NO ESPEC.
21600684 COLEGIO PUBLICO E.G.B. V CENTENARIO (92) BDA. SANTA MARTA HUELVA HUELVA		1		
21601081 COLEGIO PUBLICO E.G.B. (205) (LOS ROSALES II) CTA. TRAFICO PESADO S/N HUELVA HUELVA		1		
21601093 CENTRO PUBLICO DE PREESCOLAR CENTRO (ROSALES III) C/ ROCINANTE S/N. BDA. ROSALES HUELVA HUELVA	1			
21002045 COLEGIO PUBLICO E.G.B. NUESTRA SEÑORA DEL CARMEN (114) ALCALDE EMILIANO CABOT, 2 ISLA CRISTINA ISLA-CRISTINA			1	
21003530 COLEGIO PUBLICO E.G.B. SEBASTIAN URBANO (116) ALCALDE EMILIANO CABOT S/N ISLA CRISTINA ISLA-CRISTINA				1
21600881 COLEGIO PUBLICO E.G.B. EL MOLINO (186) C/ MOLINO CARRERA ISLA CRISTINA ISLA-CRISTINA		1		
21002339 COLEGIO PUBLICO E.G.B. ALONSO BARBA (123) SEVILLA S/N LEPE LEPE				1
21003542 COLEGIO PUBLICO E.G.B. ORIA CASTAÑEDA (125) CAMINO DE CASTILLEJOS-C/BALMES S/N LEPE LEPE				1

PROVINCIA : HUELVA

	EDUCACION PRIMARIA/E.G.B.		EDUCACION ESPECIAL	
	MAE. INF. PRE. CM	FIL. ING. FRA. CAS. MAT. CIE. SOC. FIS. MUS.	EDU. AULA ESP. P.T. I.A.L.	NO ESPEC. P.T. I.A.L.
21002513 COLEGIO PUBLICO E.G.B. CONDADO DE HUELVA (142) RONDA DE LOS LEGIONARIOS, 12 PALMA DEL CONDADO (LA) PALMA DEL CONDADO (LA)				
21003232 COLEGIO PUBLICO E.G.B. MANUEL SIUROT (141) SEVILLA, 65 PALMA DEL CONDADO (LA) PALMA DEL CONDADO (LA)		1		
21002588 COLEGIO PUBLICO E.G.B. HERMANOS PINZON (143) RABIDA S/N PALOS DE LA FRONTERA PALOS DE LA FRONTERA			1	
21002804 COLG. PUBLICO EGB (CAEP). SAN JORGE (144) NINA S/N PALOS DE LA FRONTERA PALOS DE LA FRONTERA				
21002653 COLEGIO PUBLICO E.G.B. SANCHEZ ARJONA (145) CUATRO CAMINOS, S/N PATERNA DEL CAMPO PATERNA DEL CAMPO				
21002890 COLEGIO PUBLICO E.G.B. SEBASTIAN GARCIA VAZQUEZ (148) BDA. DEL SANTO S/N PUEBLA DE GUZMAN PUEBLA DE GUZMAN				
21002720 COLEGIO PUBLICO E.G.B. VIRGEN DEL CARMEN (152) C/ LAGUNA 2 PUNTA UMBRIA PUNTA UMBRIA				
21002732 COLEGIO PUBLICO E.G.B. SAN SEBASTIAN (150) CAMINO DE LA PLAYA, S/N PUNTA UMBRIA PUNTA UMBRIA				

PROVINCIA : HUELVA

	EDUCACION PRIMARIA/E.G.B.		EDUCACION ESPECIAL	
	MAE. INF/ PRE.	PC CM	FIL. ING. FRA. CAS. C.N. SOC. FIS. MUS.	FIL. MAT. CIE. EDU. AULA ESP. NO ESPEC. P.T. I.A.L. P.T. I.A.L.
21002756 COLEGIO PUBLICO E.G.B. SAN SEBASTIAN (153) BALMES ROCIANA DEL CONDADO ROCIANA DEL CONDADO		1		
21002771 COLEGIO PUBLICO E.G.B. NARANJO MORENO (155) ARCIPRESTE GALINDO MORENO S/N SAN BARTOLOME DE LA TORRE SAN BARTOLOME DE LA TORRE	2			
21002781 COLEGIO PUBLICO E.G.B. ALCALDE J.J.REBOLLO (158) MIRAMAR S/N SAN JUAN DEL PUERTO SAN JUAN DEL PUERTO		1		1
21002884 COLEGIO PUBLICO E.G.B. FRAY CLAUDIO (162) MOLINO DE CAMPO S/N TRIGUEROS TRIGUEROS			1	1
21002914 COLEGIO PUBLICO E.G.B. MENENDEZ Y PELAYO (165) CTRA. DE CALAÑAS S/N VALVERDE DEL CAMINO VALVERDE DEL CAMINO				1
21003554 COLEGIO PUBLICO E.G.B. JOSE NOGALES (164) TRANSVERSAL DR. OCHOA-BDA. TRIANA VALVERDE DEL CAMINO VALVERDE DEL CAMINO		1		
21800738 COLEGIO PUBLICO E.G.B. LOS MOLINOS (176) LOS MOLINOS S/N VALVERDE DEL CAMINO VALVERDE DEL CAMINO	1			
21002887 COLEGIO PUBLICO E.G.B. SAN ROQUE (166) EGIDOS S/N VILLABLANCA VILLABLANCA			1	

