

SDAD. AGRARIA DE TRANSFORMACION NUM. 2043

**ANUNCIO sobre transformación en cooperativa.
(PP. 1925/93).**

Esta Sociedad Agraria de Transformación n° 2.043 «Nuestra Señora de las Huertas», hace público el acuerdo adoptado por unanimidad en Asamblea General celebrado el día siete de noviembre de mil novecientos noventa y dos, por el cual dicha entidad aprueba su transformación en Sociedad Cooperativa adaptándose a la ley.

La Puebla de los Infantes, 15 de junio de 1993.— Fdo. Francisco González Liñán, Presidente.

PROMOTORA E INVERSORA NERJA, SA

ANUNCIO.(PP. 2164/93).

Se convoca a los señores accionistas de Promotora e Inversora Nerja, S.A., a la Junta General de la sociedad que tendrá lugar en el domicilio social el próximo día 31 de julio de 1993 a las 13 horas en primera convocatoria y en su defecto en segunda convocatoria al día siguiente en igual sitio y hora, con el siguiente orden del día:

1. Examen y aprobación, si procede, del balance, memoria y cuentas de pérdidas y ganancias y propuesta de aplicación del resultado del ejercicio cerrado a 31 de diciembre de 1992.
2. Aprobación, si procede, de la gestión del Organó de Administración durante dicho ejercicio.
3. Nombramiento de nuevos administradores.
4. Ruegos y preguntas.
5. Redacción, lectura y aprobación, si procede, del Acta de la Junta.

Sevilla, 12 de julio de 1993.— Fdo. El Administrador Unico.

INMOBILIARIA NERJA GOLF, SA

ANUNCIO.(PP. 2165/93).

Se convoca a los señores accionistas de Inmobiliaria Nerja

Golf, S.A., a la Junta General de la sociedad que tendrá lugar en el domicilio social el próximo día 31 de julio de 1993 a las 13 horas en primera convocatoria y en su defecto en segunda convocatoria al día siguiente en igual sitio y hora, con el siguiente orden del día:

1. Examen y aprobación, si procede, del balance, memoria y cuentas de pérdidas y ganancias y propuesta de aplicación del resultado del ejercicio cerrado a 31 de diciembre de 1992.
2. Aprobación, si procede, de la gestión del Organó de Administración durante dicho ejercicio.
3. Nombramiento de nuevos administradores.
4. Ruegos y preguntas.
5. Redacción, lectura y aprobación, si procede, del Acta de la Junta.

Sevilla, 12 de julio de 1993.— Fdo. El Administrador Unico.

EL ALBERGUE, SA

ANUNCIO.(PP. 2166/93).

Se convoca a los señores accionistas de El Albergue, S.A. a la Junta General de la sociedad que tendrá lugar en el domicilio social el próximo día 31 de julio de 1993 a las 13 horas en primera convocatoria y en su defecto en segunda convocatoria al día siguiente en igual sitio y hora, con el siguiente orden del día:

1. Examen y aprobación, si procede, del balance, memoria y cuentas de pérdidas y ganancias y propuesta de aplicación del resultado del ejercicio cerrado a 31 de diciembre de 1992.
2. Aprobación, si procede, de la gestión del Organó de Administración durante dicho ejercicio.
3. Nombramiento de nuevos administradores.
4. Ruegos y preguntas.
5. Redacción, lectura y aprobación, si procede, del Acta de la Junta.

Sevilla, 12 de julio de 1993.— Fdo. El Administrador Unico.

(Continúa en el fascículo 2 de 2)

NORMAS PARA LA SUSCRIPCIÓN AL BOLETÍN OFICIAL DE LA JUNTA DE ANDALUCÍA PARA EL AÑO 1993

1. SUSCRIPCIONES

- 1.1. Las suscripciones al BOLETÍN OFICIAL DE LA JUNTA DE ANDALUCÍA, sean obligatorias o voluntarias, están sujetas al pago de las correspondientes tasas, (Art. 25. a, de la Ley 4/1988, de 5 de julio, de Tasas y Precios Públicos de la Comunidad Autónoma de Andalucía).
- 1.2. Las solicitudes de suscripción deberán dirigirse al **Servicio de Publicaciones y BOJA**. Apartado Oficial Sucursal núm. 11, Bellavista. - 41014 Sevilla.

2. PLAZOS DE SUSCRIPCIÓN

- 2.1. Las suscripciones al BOLETÍN OFICIAL DE LA JUNTA DE ANDALUCÍA, serán por **años naturales indivisibles**. No obstante, para las solicitudes de alta comenzado el año natural, las suscripciones podrán hacerse por el semestre o trimestres naturales que resten. (Art.º 16, punto 2 del Reglamento del BOJA).
- 2.2. El pago de las suscripciones se efectuará **necesariamente dentro del mes anterior** al inicio del período de suscripción. (Art.º 16, punto 3 del Reglamento).

3. TARIFAS

- 3.1. Si la suscripción se efectúa en el mes de junio, el precio para los seis meses que restan del año (2º semestre) será de 7.350 ptas., y si se hace dentro del mes de septiembre (para el 4º trimestre) será de 3.675 ptas.
- 3.2. El precio del fascículo suelto es de 100 ptas.

4. FORMA DE PAGO

- 4.1. El pago de la suscripción, será siempre por ADELANTADO.
- 4.2. Los pagos se harán efectivos, bien por GIRO POSTAL o mediante TALÓN NOMINATIVO, DEBITAMENTE CONFORMADO, a favor del **BOLETÍN OFICIAL DE LA JUNTA DE ANDALUCÍA**. (Resolución de 19.4.85, BOJA. núm. 39 del 26).
- 4.3. **NO SE ACEPTARÁN** transferencias bancarias ni pagos contrarreembolso.
- 4.4. **NO SE CONCEDE** descuento alguno sobre los precios señalados.

5. ENVÍO

- 5.1. El envío por parte del **Servicio de Publicaciones y BOJA**, de los ejemplares del **BOLETÍN OFICIAL DE LA JUNTA DE ANDALUCÍA**, comenzará a hacerse, una vez tenga entrada en dicho Servicio la solicitud de suscripción y el abono de su importe en alguna de las formas señaladas en el punto 4.2.
- 5.2. En el caso de que el abono correspondiente al período de suscripción tenga entrada en este Servicio una vez comenzado el mismo, el envío de los Boletines **será a partir de dicha fecha de entrada**.

PUBLICACIONES

Colección: TEXTOS LEGALES

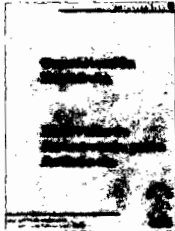

PVP: 450 pts.



PVP: 200 pts.

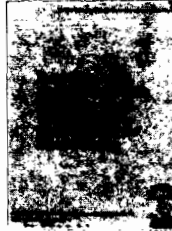

Ver núm. 20



PVP: 200 pts.



PVP: 200 pts.

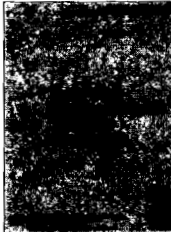

PVP: 200 pts.



PVP: 200 pts.



PVP: 200 pts.

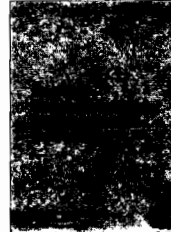

Agotado



Agotado

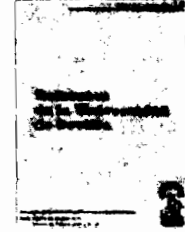

Agotado



PVP: 300 pts.

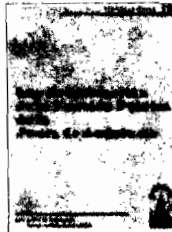

PVP: 200 pts.



Agotado



PVP: 560 pts.

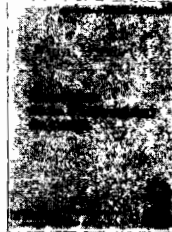

Agotado

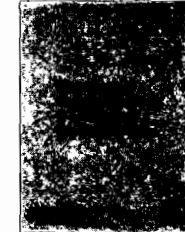

PVP: 200 pts.



PVP: 300 pts.

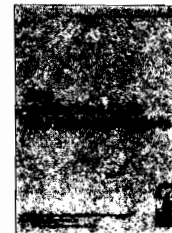

PVP: 550 pts.

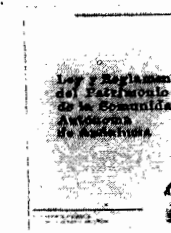

PVP: 400 pts.

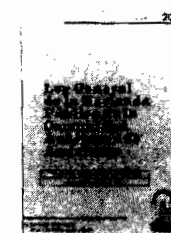

PVP: 300 pts.



PVP: 300 pts.

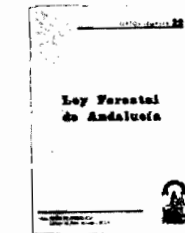

PVP: 490 pts.

Formato: UNE A5L.

PVP: En los precios señalados se incluye el IVA.

Forma de pago: Talón nominativo conformado o giro postal, en cualquier caso a nombre de BOLETIN OFICIAL DE LA JUNTA DE ANDALUCIA.

Pedidos: Servicio de Publicaciones y BOJA.
Junta de Andalucía.

Apartado Oficial Sucursal núm. 11, Bellavista. SEVILLA 41014.

PUBLICACIONES

Título: AGENDA DE LA COMUNICACION DE ANDALUCIA. 1993.

NOVEDAD



CONTENIDO:

- Medios de Comunicación de Andalucía
- Junta Andalucía. Consejo de Gobierno
- Junta de Andalucía. Parlamento
- Organismo del Gobierno de la Nación
- Puntos Específicos de Información Ciudadana
- Diputaciones, Ayuntamiento y Mancomunidades
- Organizaciones Políticas
- Organizaciones Sindicales
- Organizaciones Empresariales
- Organizaciones Profesionales de Periodistas
- Universidades

Realización: Oficina del Portavoz del Gobierno

Edita y distribuye: Servicio de Publicaciones y BOJA

P.V.P ejemplar: 625 pts. (IVA incluido)

Venta en librerías

Pedidos: Servicio de Publicaciones y BOJA

Apartado Oficial Sucursal nº 11. Bellavista 41014 SEVILLA

Forma de pago: Giro postal o talón nominativo conformado a nombre de
BOLETIN OFICIAL DE LA JUNTA DE ANDALUCIA

FRANQUEO CONCERTADO núm. 41/63



JUNTA DE ANDALUCIA

BOLETIN OFICIAL

Año XV

jueves, 22 de julio de 1993

Número 79 (2 de 2)

Edita: Servicio de Publicaciones y B.O.J.A.
SECRETARÍA GENERAL TÉCNICA. CONSEJERÍA DE LA PRESIDENCIA
Dirección: Apartado Oficial Sucursal nº 11. Bellavista
41014 - SEVILLA
Teléfono: (95) 469 31 60*

Fax: (95) 469 30 83
Imprime: Tecnographic. SEVILLA
Depósito Legal: SE 410 - 1979
ISSN: 0212 - 5803
Formato: UNE A4

(Continuación del fascículo 1 de 2)

CONSEJERIA DE GOBERNACION

ORDEN de 12 de julio de 1993, por lo que se convoca
curso de promoción al grupo I, entre el personal laboral
al servicio de la Junta de Andalucía. (Conclusión).

ANEXO

A N E X O I

RELACION DE PLAZAS DE LAS CATEGORIAS PROFESIONALES
INTEGRADAS EN EL GRUPO PROFESIONAL I OBJETO DE LA
CONVOCATORIA:

DENOMINACION

MEDICO

MEDICO-CERIATRA

MEDICO-REHABILITADOR

PEDAGOGO

PSICOLOGO

TITULADO SUPERIOR

LOS ASPIRANTES A LAS CATEGORIAS PROFESIONALES PEDAGOGO
(106) Y/O PSICOLOGO (107) PODRAN, ASIMISMO, SOLICITAR
PLAZAS DE LAS ENCUADRADAS EN LA CLAVE 115
(PSICOLOGO-PEDAGOGO).

DEL MISMO MODO. LOS ASPIRANTES A LAS CATEGORIAS
PROFESIONALES MEDICO (102) Y/O PSICOLOGO (107) PODRAN
IGUALMENTE. SOLICITAR PLAZAS DE LAS ENCUADRADAS EN LA CLAVE
116 (MEDICO-PSICOLOGO).

JUNTA DE ANDALUCIA
 CONSEJERIA DE GOBERNACION
 D.G. DE FUNCION PUBLICA

PLAZAS ASCENSO LABORALES

CLAVE

- 102 MEDICO

G.C.P. L-B2
 FECHA: 12/07/93
 NRO. PAG: 1

RELACION DE PLAZAS VACANTES

EDUCACION Y CIENCIA

| DENOMINACION CENTRO DE TRABAJO | NUM VAC | MOD. ACCS. | NUM ADS GRP | NIV. C. ESPECIFICO | MUNICIPIO | TITULACION | OTROS REQUISITOS |
|---------------------------------------|---------|------------|---------------------|--------------------|-----------|---------------|------------------|
| CODIGO DENOMINACION PUESTO DE TRABAJO | NUM VAC | MOD. ACCS. | C.D. R F I D P PTSM | CUERPO EXP | | | |
| DELEGACION PROVINCIAL DE GRANADA | | | | | | | |
| 815295 MEDICO..... | 1 | L A PC ,S | | 01 X X - - | GRANADA | LDO. MEDICINA | |
| DELEGACION PROVINCIAL DE HUELVA | | | | | | | |
| 815903 MEDICO..... | 1 | L A PC ,S | | 01 X X - - | HUELVA | LDO. MEDICINA | |
| E.A.T.A.I. | | | | | | | |
| 802550 TITULADO SUPERIOR..... | 1 | L A PC ,S | | 01 X X - - | ADRA | LDO. MEDICINA | |
| EQUIPO ATENCION TEMPRANA | | | | | | | |
| 718687 TITULADO SUPERIOR..... | 1 | L A PC ,S | | 01 X X - - | ALBOX | LDO. MEDICINA | |
| E.A.T. N.1 (C.P. SORDOS) | | | | | | | |
| 824038 TITULADO SUPERIOR..... | 1 | L A PC ,S | | 01 X X - - | ALMERIA | LDO. MEDICINA | |
| E.A.T. N.3 (C.P. PRINCESA SOFIA) | | | | | | | |
| 824045 TITULADO SUPERIOR..... | 1 | L A PC ,S | | 01 X X - - | ALMERIA | LDO. MEDICINA | |
| E.A.T.A.I. N-4 | | | | | | | |
| 772820 TITULADO SUPERIOR..... | 1 | L A PC ,S | | 01 X X - - | ALMERIA | LDO. MEDICINA | |
| E.A.T.A.I. N-5 (ZONA NORTE) | | | | | | | |
| | | | | | ALMERIA | | |

G.C.P. L-B2
FECHA: 12/07/93
NRO. PAG: 2

JUNTA DE ANDALUCIA
CONSEJERIA DE GOBERNACION
D.G. DE FUNCION PUBLICA
PLAZAS ASCENSO LABORALES
- 102 MEDICO

RELACION DE PLAZAS VACANTES

EDUCACION Y CIENCIA

| DENOMINACION CENTRO DE TRABAJO | NUM VAC | MOD. ACCS. | NIV. C. ESPECIFICO | MUNICIPIO | TITULACION | OTROS REQUISITOS |
|---------------------------------------|---------|------------|--------------------|----------------------|------------|------------------|
| CODIGO DENOMINACION PUESTO DE TRABAJO | ADS | GRP | ACCS. | C.D. R F I D P | CUERPO EXP | |
| E.A.T.A.I. N-5 (ZONA NORTE) | 1 | L A PC , S | 01 X X - - | 128 | ALMERIA | LDO. MEDICINA |
| 802560 TITULADO SUPERIOR | | | | | | |
| EQUIPO ATENCION TEMPRANA | | | | BERJA | | |
| 716702 TITULADO SUPERIOR | 1 | L A PC , S | 01 X X - - | 128 | | LDO. MEDICINA |
| EQUIPO ATENCION TEMPRANA | | | | HUERCAL-OVERA | | |
| 814330 TITULADO SUPERIOR | 1 | L A PC , S | 01 X X - - | 128 | | LDO. MEDICINA |
| E.A.T.A.I. | | | | NIJAR | | |
| 772850 TITULADO SUPERIOR | 1 | L A PC , S | 01 X X - - | 128 | | LDO. MEDICINA |
| EQUIPO ATENCION TEMPRANA | | | | VICAR | | |
| 824082 TITULADO SUPERIOR | 1 | L A PC , S | 01 X X - - | 128 | | LDO. MEDICINA |
| EQUIPO ATENCION TEMPRANA | | | | EJIDO (EL) | | |
| 814315 TITULADO SUPERIOR | 1 | L A PC , S | 01 X X - - | 128 | | LDO. MEDICINA |
| EQUIPO ATENCION TEMPRANA | | | | ALGECIRAS | | |
| 824082 TITULADO SUPERIOR | 1 | L A PC , S | 01 X X - - | 128 | | LDO. MEDICINA |
| EQUIPO ATENCION TEMPRANA | | | | ARCOS DE LA FRONTERA | | |

G.C.P. L-B2
FECHA: 12/07/93
NRO. PAG: 3

PLAZAS ASCENSO LABORALES - 102 MEDICO

JUNTA DE ANDALUCIA
CONSEJERIA DE GOBERNACION
D.G. DE FUNCION PUBLICA

RELACION DE PLAZAS VACANTES

EDUCACION Y CIENCIA

| DENOMINACION CENTRO DE TRABAJO | NUM | MUNICIPIO | NIV | ESPECIFICO | TITULACION | OTROS REQUISITOS | | | | |
|---------------------------------------|-----|-----------|-----|------------|------------|------------------|-----------|-------------------------|---------------|------------------|
| CODIGO DENOMINACION PUESTO DE TRABAJO | VAC | ADS | GRP | ACCS | MOD | C.D. | R F I D P | CUERPO EXP | TITULACION | OTROS REQUISITOS |
| EQUIPO ATENCION TEMPRANA | | | | | | | | | | |
| 624088 TITULADO SUPERIOR | 1 | L A | PC | S | | | | ARCOS DE LA FRONTERA | LDO. MEDICINA | |
| EQUIPO ATENCION TEMPRANA | | | | | | | | | | |
| 624081 TITULADO SUPERIOR | 1 | L A | PC | S | | | | BARBATE DE FRANCO | LDO. MEDICINA | |
| EQUIPO ATENCION TEMPRANA N.1 | | | | | | | | | | |
| 713498 TITULADO SUPERIOR | 1 | L A | PC | S | | | | CADIZ | LDO. MEDICINA | |
| EQUIPO ATENCION TEMPRANA N.2 | | | | | | | | | | |
| 780395 TITULADO SUPERIOR | 1 | L A | PC | S | | | | CADIZ | LDO. MEDICINA | |
| E.A.T.A.1. | | | | | | | | | | |
| 804820 TITULADO SUPERIOR | 1 | L A | PC | S | | | | CHICLANA DE LA FRONTERA | LDO. MEDICINA | |
| EQUIPO ATENCION TEMPRANA | | | | | | | | | | |
| 624138 TITULADO SUPERIOR | 2 | L A | PC | S | | | | JEREZ DE LA FRONTERA | LDO. MEDICINA | |
| EQUIPO ATENCION TEMPRANA | | | | | | | | | | |
| 824144 TITULADO SUPERIOR | 1 | L A | PC | S | | | | JIMENA DE LA FRONTERA | LDO. MEDICINA | |
| E.A.T.A.1. | | | | | | | | | | |
| | | | | | | | | MEDINA-SIDONIA | | |

G.C.P. L-82
FECHA: 12/07/93
NRO. PAG: 4

JUNTA DE ANDALUCIA
CONSEJERIA DE GOBERNACION
D.G. DE FUNCION PUBLICA
PLAZAS ASCENSO LABORALES
RELACION DE PLAZAS VACANTES

EDUCACION Y CIENCIA

| DENOMINACION CENTRO DE TRABAJO | NUM VAC | MOD. ACCS. | ADP | GRP | ADS | GRP | ACC. | MOD. | NIV. C. ESPECIFICO | MUNICIPIO | TITULACION | OTROS REQUISITOS |
|--|---------|------------|-----|-----|-----|-----|------|------|--------------------|-----------------------|---------------|------------------|
| E.A.T.A.I. | | | | | | | | | | MEDINA-SIDONIA | LDO. MEDICINA | |
| 775690 TITULADO SUPERIOR | 1 | L | A | PC | S | | | | 01 X X | | | |
| EQUIPO ATENCION TEMPRANA N.1 | | | | | | | | | | SANLUCAR DE BARRAMEDA | | |
| 624148 TITULADO SUPERIOR | 1 | L | A | PC | S | | | | 01 X X | | LDO. MEDICINA | |
| EQUIPO ATENCION TEMPRANA N.2 | | | | | | | | | | SANLUCAR DE BARRAMEDA | | |
| 760410 TITULADO SUPERIOR | 1 | L | A | PC | S | | | | 01 X X | | LDO. MEDICINA | |
| EQUIPO ATENCION TEMPRANA | | | | | | | | | | BAENA | | |
| 627270 TITULADO SUPERIOR | 1 | L | A | PC | S | | | | 01 X X | | LDO. MEDICINA | |
| EQUIPO ATENCION TEMPRANA N.1 | | | | | | | | | | CORDOBA | | |
| 627250 TITULADO SUPERIOR | 1 | L | A | PC | S | | | | 01 X X | | LDO. MEDICINA | |
| CENT.P.EDUC.E."VIRGEN DE LA ESPERANZA" | | | | | | | | | | CORDOBA | | |
| 205825 MEDICO | 1 | L | A | PC | S | | | | 01 X X | | | |
| E.A.T.A.I. N-3 | | | | | | | | | | CORDOBA | | |
| 805050 TITULADO SUPERIOR | 1 | L | A | PC | S | | | | 01 X X | | LDO. MEDICINA | |
| EQUIPO ATENCION TEMPRANA | | | | | | | | | | HORNACHUELOS | | |

G.C.P. L-B2
FECHA: 12/07/93
NRO. PAG: 5

JUNTA DE ANDALUCIA
CONSEJERIA DE GOBERNACION
D.G. DE FUNCION PUBLICA
PLAZAS ASCENSO LABORALES
MEDICO
102

RELACION DE PLAZAS VACANTES

EDUCACION Y CIENCIA

| DENOMINACION CENTRO DE TRABAJO | NUM VAC | MOD. ACCS. | NIV. C. ESPECIFICO | MUNICIPIO | TITULACION | OTROS REQUISITOS |
|---------------------------------------|--------------------------------|-------------|---------------------|------------|------------|------------------|
| CODIGO | DENOMINACION PUESTO DE TRABAJO | VAC ADS GRP | C.D. R F I D P PTSM | CUERPO EXP | TITULACION | OTROS REQUISITOS |
| EQUIPO ATENCION TEMPRANA | | | | | | |
| 827280 | TITULADO SUPERIOR | 1 | L A PC S | 01 X X - - | 128 | LDO. MEDICINA |
| E.A.T.A.I. | | | | | | |
| MONTILLA | | | | | | |
| 778120 | TITULADO SUPERIOR | 1 | L A PC S | 01 X X - - | 128 | LDO. MEDICINA |
| E.A.T.A.I. | | | | | | |
| MONTORO | | | | | | |
| 778080 | TITULADO SUPERIOR | 1 | L A PC S | 01 X X - - | 128 | LDO. MEDICINA |
| EQUIPO ATENCION TEMPRANA | | | | | | |
| PE ARROYA-PUEBLONUEVO | | | | | | |
| 827280 | TITULADO SUPERIOR | 1 | L A PC S | 01 X X - - | 128 | LDO. MEDICINA |
| EQUIPO ATENCION TEMPRANA | | | | | | |
| POZOBLANCO | | | | | | |
| 780765 | TITULADO SUPERIOR | 1 | L A PC S | 01 X X - - | 128 | LDO. MEDICINA |
| COL. PUBL. "VIRGEN DE LUNA" | | | | | | |
| POZOBLANCO | | | | | | |
| 778150 | TITULADO SUPERIOR | 1 | L A PC S | 01 X X - - | 128 | LDO. MEDICINA |
| EQUIPO ATENCION TEMPRANA | | | | | | |
| PRIEGO DE CORDOBA | | | | | | |
| 780745 | TITULADO SUPERIOR | 1 | L A PC S | 01 X X - - | 128 | LDO. MEDICINA |
| COLEGIO PUBLICO DE EDUCACION ESPECIAL | | | | | | |
| PUENTE-GENIL | | | | | | |

JUNTA DE ANDALUCIA
 CONSEJERIA DE GOBERNACION
 D.G. DE FUNCION PUBLICA
 PLAZAS ASCENSO LABORALES

G.C.P. L-B2
 FECHA: 12/07/93
 NRO. PAG: 8

- 102 MEDICO

RELACION DE PLAZAS VACANTES

EDUCACION Y CIENCIA

| DENOMINACION CENTRO DE TRABAJO | NUM VAC | MOD. ACCS. | MUNICIPIO | TITULACION | OTROS REQUISITOS |
|------------------------------------|---------|------------|-------------------------|---------------|------------------|
| EQUIPO ATENCION TEMPRANA | 1 | L A PC ,S | PUEBLO DE SAN JUAN | LDO. MEDICINA | |
| 827300 TITULADO SUPERIOR | 1 | L A PC ,S | RUTE | LDO. MEDICINA | |
| E.A.T.A.I. | | | VILLAVICIOSA DE CORDOBA | LDO. MEDICINA | |
| 804750 TITULADO SUPERIOR | 1 | L A PC ,S | ALMU ECAR | LDO. MEDICINA | |
| E.A.T.A.I. | | | GRANADA | LDO. MEDICINA | |
| EQUIPO ATENCION TEMPRANA "CARTUJA" | 1 | L A PC ,S | GUADIX | LDO. MEDICINA | |
| 763755 TITULADO SUPERIOR | 1 | L A PC ,S | HUESCAR | LDO. MEDICINA | |
| EQUIPO ATENCION TEMPRANA | 1 | L A PC ,S | IZNALLOZ | LDO. MEDICINA | |
| 627310 TITULADO SUPERIOR | 1 | L A PC ,S | | LDO. MEDICINA | |
| EQUIPO ATENCION TEMPRANA | 1 | L A PC ,S | | LDO. MEDICINA | |
| 627320 TITULADO SUPERIOR | 1 | L A PC ,S | | LDO. MEDICINA | |
| E.A.T.A.I. | | | | LDO. MEDICINA | |

G.C.P. L-B2
FECHA: 12/07/83
NRO. PAG: 7

JUNTA DE ANDALUCIA
CONSEJERIA DE GOBERNACION
D.G. DE FUNCION PUBLICA PLAZAS ASCENSO LABORALES - 102 MEDICO

RELACION DE PLAZAS VACANTES

EDUCACION Y CIENCIA

| DENOMINACION CENTRO DE TRABAJO | NUM VAC | MOD. ACCS. | NIV. C. ESPECIFICO | MUNICIPIO | TITULACION | OTROS REQUISITOS |
|---------------------------------------|---------|------------|---------------------|---------------|---------------|------------------|
| CODIGO DENOMINACION PUESTO DE TRABAJO | VAC | ADS GRP | C.D. R F I D P PTSM | CUERPO EXP | TITULACION | OTROS REQUISITOS |
| E.A.T.A.I. | | | | | | |
| 804680 TITULADO SUPERIOR | 1 | L A PC ,S | 01 X X - - | 128 IZNALLOZ | LDO. MEDICINA | |
| EQUIPO ATENCION TEMPRANA | | | | | | |
| LOJA | | | | | | |
| 827330 TITULADO SUPERIOR | 1 | L A PC ,S | 01 X X - - | 128 | LDO. MEDICINA | |
| E.A.T.A.I. | | | | | | |
| 804720 TITULADO SUPERIOR | 1 | L A PC ,S | 01 X X - - | 128 MONTEFRIO | LDO. MEDICINA | |
| EQUIPO ATENCION TEMPRANA | | | | | | |
| MOTRIL | | | | | | |
| 827340 TITULADO SUPERIOR | 1 | L A PC ,S | 01 X X - - | 128 | LDO. MEDICINA | |
| E.A.T.A.I. COSTA | | | | | | |
| 776610 TITULADO SUPERIOR | 1 | L A PC ,S | 01 X X - - | 128 | LDO. MEDICINA | |
| EQUIPO ATENCION TEMPRANA | | | | | | |
| ORJIVA | | | | | | |
| 827350 TITULADO SUPERIOR | 1 | L A PC ,S | 01 X X - - | 128 | LDO. MEDICINA | |
| EQUIPO ATENCION TEMPRANA | | | | | | |
| ALMONTE | | | | | | |
| 761290 TITULADO SUPERIOR | 1 | L A PC ,S | 01 X X - - | 128 | LDO. MEDICINA | |
| EQUIPO ATENCION TEMPRANA | | | | | | |
| ARACENA | | | | | | |

G.C.P. L-82
FECHA: 12/07/83
NRO. PAG: 9

JUNTA DE ANDALUCIA
CONSEJERIA DE GOBERNACION
D.G. DE FUNCION PUBLICA
PLAZAS ASCENSO LABORALES
RELACION DE PLAZAS VACANTES
102 MEDICO

EDUCACION Y CIENCIA

| DENOMINACION CENTRO DE TRABAJO | NUM | MOD | ACC | ADS | GRP | NIV | C | ESPECIFICO | CUERPO EXP | TITULACION | OTROS REQUISITOS |
|--------------------------------|-----|-----|-----|-----|-----|-----|---|------------|------------|---------------|------------------|
| E.A.T.A.I. | | | | | | | | | | | |
| 777550 TITULADO SUPERIOR | 1 | L | A | PC | S | 01 | X | X | - - - 128 | LDO. MEDICINA | |
| EQUIPO ATENCION TEMPRANA N.1 | | | | | | | | | | | |
| | | | | | | | | | | JAEN | |
| 827410 TITULADO SUPERIOR | 1 | L | A | PC | S | 01 | X | X | - - 128 | LDO. MEDICINA | |
| EQUIPO ATENCION TEMPRANA N.2 | | | | | | | | | | | |
| | | | | | | | | | | JAEN | |
| 827420 TITULADO SUPERIOR | 1 | L | A | PC | S | 01 | X | X | - - 128 | LDO. MEDICINA | |
| E.A.T.A.I. NUM. 3 | | | | | | | | | | | |
| 784105 TITULADO SUPERIOR | 1 | L | A | PC | S | 01 | X | X | - - 128 | LDO. MEDICINA | |
| EQUIPO ATENCION TEMPRANA N-1 | | | | | | | | | | | |
| | | | | | | | | | | LINARES | |
| 827430 TITULADO SUPERIOR | 1 | L | A | PC | S | 01 | X | X | - - 128 | LDO. MEDICINA | |
| EQUIPO ATENCION TEMPRANA N-2 | | | | | | | | | | | |
| | | | | | | | | | | LINARES | |
| 627431 TITULADO SUPERIOR | 1 | L | A | PC | S | 01 | X | X | - - 128 | LDO. MEDICINA | |
| E.A.T.A.I. | | | | | | | | | | | |
| | | | | | | | | | | MARTOS | |
| 777520 TITULADO SUPERIOR | 1 | L | A | PC | S | 01 | X | X | - - 128 | LDO. MEDICINA | |
| EQUIPO ATENCION TEMPRANA | | | | | | | | | | | |
| | | | | | | | | | | ORCERA | |

JUNTA DE ANDALUCIA
 CONSEJERIA DE GOBERNACION
 D.G. DE FUNCION PUBLICA

PLAZAS ASCENSO LABORALES

102 MEDICO

G.C.P. L-82
 FECHA: 12/07/93
 NRO. PAG: 10

RELACION DE PLAZAS VACANTES

EDUCACION Y CIENCIA

| DENOMINACION CENTRO DE TRABAJO | NUM VAC | MOD. ACCS. | GRP | ADS | NIV. C. ESPECIFICO | C.D. R F I D P PTSM | CUERPO EXP | TITULACION | OTROS REQUISITOS |
|--------------------------------|---------|------------|-----|-----|--------------------|---------------------|------------|---------------|------------------|
| MUNICIPIO | | | | | | | | | |
| EQUIPO ATENCION TEMPRANA | | | | | | | | | |
| 627440 TITULADO SUPERIOR | 1 | L A PC S | | | 01 X X | | | LDO. MEDICINA | |
| UBEDA | | | | | | | | | |
| EQUIPO ATENCION TEMPRANA N-1 | | | | | | | | | |
| 627450 TITULADO SUPERIOR | 1 | L A PC S | | | 01 X X | | | LDO. MEDICINA | |
| UBEDA | | | | | | | | | |
| EQUIPO ATENCION TEMPRANA N-2 | | | | | | | | | |
| 627451 TITULADO SUPERIOR | 1 | L A PC S | | | 01 X X | | | LDO. MEDICINA | |
| VILLANUEVA DEL ARZOBISPO | | | | | | | | | |
| E.A.T.A.I. | | | | | | | | | |
| 804850 TITULADO SUPERIOR | 1 | L A PC S | | | 01 X X | | | LDO. MEDICINA | |
| ALORA | | | | | | | | | |
| EQUIPO ATENCION TEMPRANA | | | | | | | | | |
| 781800 TITULADO SUPERIOR | 1 | L A PC S | | | 01 X X | | | LDO. MEDICINA | |
| COIN | | | | | | | | | |
| EQUIPO ATENCION TEMPRANA | | | | | | | | | |
| 827470 TITULADO SUPERIOR | 1 | L A PC S | | | 01 X X | | | LDO. MEDICINA | |
| FUENGIROLA | | | | | | | | | |
| EQUIPO ATENCION TEMPRANA | | | | | | | | | |
| 627480 TITULADO SUPERIOR | 1 | L A PC S | | | 01 X X | | | LDO. MEDICINA | |
| FUENGIROLA | | | | | | | | | |

G.C.P. L-92
 FECHA: 12/07/93
 NRO. PAG: 11

JUNTA DE ANDALUCIA
 CONSERVIA DE GOBERNACION
 D.G. DE FUNCION PUBLICA
 PLAZAS ASCENSO LABORALES
 - 102 MEDICO

RELACION DE PLAZAS VACANTES

EDUCACION Y CIENCIA

| DENOMINACION CENTRO DE TRABAJO | NUM | MOD | ACCS | ADS GRP | NIV | C | ESPECIFICO | MUNICIPIO | TITULACION | OTROS REQUISITOS | | | |
|---|--------------------------------|-----|------|---------|------|---|------------|------------|------------|------------------|------------|---------------|------------------|
| CODIGO | DENOMINACION PUESTO DE TRABAJO | VAC | MOD | ACCS | C.D. | R | F | D | P | TSM | CUERPO EXP | TITULACION | OTROS REQUISITOS |
| E.A.T.A.I. N-2 | | | | | | | | FUENGIROLA | | | | | |
| 804870 | TITULADO SUPERIOR | 1 | L | A | PC | S | 01 | X | X | - | - | LDO. MEDICINA | |
| E.A.T. N.2 ZONA PALMA | | | | | | | | MALAGA | | | | | |
| 627510 | TITULADO SUPERIOR | 1 | L | A | PC | S | 01 | X | X | - | - | LDO. MEDICINA | |
| E.A.T. N.3 ZONA COLONIA | | | | | | | | MALAGA | | | | | |
| 627520 | TITULADO SUPERIOR | 1 | L | A | PC | S | 01 | X | X | - | - | LDO. MEDICINA | |
| EQUIPO ATENCION TEMPRANA N.5 | | | | | | | | MALAGA | | | | | |
| 763085 | TITULADO SUPERIOR | 1 | L | A | PC | S | 01 | X | X | - | - | LDO. MEDICINA | |
| CENTR. PUBL. DE E.E. "SANTA ROSA DE LIMA" | | | | | | | | MALAGA | | | | | |
| 717378 | TITULADO SUPERIOR | 1 | L | A | PC | S | 01 | X | X | - | - | LDO. MEDICINA | |
| E.A.T.A.I. N-6 | | | | | | | | MALAGA | | | | | |
| 778420 | TITULADO SUPERIOR | 1 | L | A | PC | S | 01 | X | X | - | - | LDO. MEDICINA | |
| E.A.T.A.I. N-1 | | | | | | | | MARBELLA | | | | | |
| 627540 | TITULADO SUPERIOR | 1 | L | A | PC | S | 01 | X | X | - | - | LDO. MEDICINA | |
| CENTRO PUBL. DE E.E. "JUAN RAMON JIMENEZ" | | | | | | | | MARBELLA | | | | | |

JUNTA DE ANDALUCIA
 CONSEJERIA DE GOBERNACION
 D.G. DE FUNCION PUBLICA

PLAZAS ASCENSO LABORALES

- 102 MEDICO

G.C.P. L-93
 FECHA: 12/07/93
 NRO. PAG: 12

RELACION DE PLAZAS VACANTES

EDUCACION Y CIENCIA

| DENOMINACION CENTRO DE TRABAJO | NUM VAC | MOD. ACCS. | NUM ADS GRP | MOD. ACCS. | NIV. C. ESPECIFICO | C.D. R F I D P PTSM | CUERPO EXP | TITULACION | OTROS REQUISITOS |
|--|---------|------------|-------------|------------|--------------------|---------------------|------------|---------------|------------------|
| MUNICIPIO | | | | | | | | | |
| CENTRO PUBL. DE E.E. "JUAN RAMON JIMENEZ | 1 | L A PC S | | | | | | LDO. MEDICINA | |
| 604908 TITULADO SUPERIOR | | | | | | | | | |
| MARBELLA | | | | | | | | | |
| E.A.T.A.I. N-2 | | | | | | | | | |
| 778440 TITULADO SUPERIOR | 1 | L A PC S | | | | | | LDO. MEDICINA | |
| E.A.T.A.I. | | | | | | | | | |
| 778460 TITULADO SUPERIOR | 1 | L A PC S | | | | | | LDO. MEDICINA | |
| RINCON DE LA VICTORIA | | | | | | | | | |
| EQUIPO ATENCION TEMPRANA | | | | | | | | | |
| 627490 TITULADO SUPERIOR | 1 | L A PC S | | | | | | LDO. MEDICINA | |
| RONDA | | | | | | | | | |
| EQUIPO ATENCION TEMPRANA N.1 | | | | | | | | | |
| 627550 TITULADO SUPERIOR | 1 | L A PC S | | | | | | LDO. MEDICINA | |
| VELEZ-MALAGA | | | | | | | | | |
| EQUIPO ATENCION TEMPRANA N.2 | | | | | | | | | |
| 627560 TITULADO SUPERIOR | 1 | L A PC S | | | | | | LDO. MEDICINA | |
| VELEZ-MALAGA | | | | | | | | | |
| E.A.T.A.I. | | | | | | | | | |
| 780500 TITULADO SUPERIOR | 1 | L A PC S | | | | | | LDO. MEDICINA | |
| ALCALA DE GUADAIRA | | | | | | | | | |
| EQUIPO ATENCION TEMPRANA | | | | | | | | | |
| 780500 TITULADO SUPERIOR | 1 | L A PC S | | | | | | LDO. MEDICINA | |
| CARMONA | | | | | | | | | |

JUNTA DE ANDALUCÍA
 CONSEJERÍA DE GOBERNACIÓN
 D.G. DE FUNCIÓN PÚBLICA

PLAZAS ASCENSO LABORALES

102 MEDICO

G. C. P. L-82
 FECHA: 12/07/93
 NRO. PAG: 13

RELACION DE PLAZAS VACANTES

EDUCACION Y CIENCIA

| DENOMINACION CENTRO DE TRABAJO | NUM VAC | ADS | GRP | ACCS. | MOD. | NIV. | C. ESPECIFICO | MUNICIPIO | TITULACION | OTROS REQUISITOS |
|--------------------------------|--------------------------------|-----|-----|-------|-------|------|----------------|-------------------------|---------------|------------------|
| CODIGO | DENOMINACION PUESTO DE TRABAJO | VAC | ADS | GRP | ACCS. | C.D. | R F I D P PTSM | CUERPO EXP | TITULACION | OTROS REQUISITOS |
| EQUIPO ATENCION TEMPRANA | | | | | | | | CARMONA | LDO. MEDICINA | |
| 827570 | TITULADO SUPERIOR | 1 | L | A | PC | S | 01 | X X - - - 128 | LDO. MEDICINA | |
| EQUIPO ATENCION TEMPRANA | | | | | | | | CASTILLEJA DE LA CUESTA | LDO. MEDICINA | |
| 827580 | TITULADO SUPERIOR | 1 | L | A | PC | S | 01 | X X - - - 128 | LDO. MEDICINA | |
| EQUIPO ATENCION TEMPRANA | | | | | | | | CAZALLA DE LA SIERRA | LDO. MEDICINA | |
| 827590 | TITULADO SUPERIOR | 1 | L | A | PC | S | 01 | X X - - - 128 | LDO. MEDICINA | |
| E.A.T.A.I. | | | | | | | | DOS HERMANAS | LDO. MEDICINA | |
| 780450 | TITULADO SUPERIOR | 1 | L | A | PC | S | 01 | X X - - - 128 | LDO. MEDICINA | |
| EQUIPO ATENCION TEMPRANA | | | | | | | | ECIJA | LDO. MEDICINA | |
| 827585 | TITULADO SUPERIOR | 1 | L | A | PC | S | 01 | X X - - - 128 | LDO. MEDICINA | |
| EQUIPO ATENCION TEMPRANA | | | | | | | | ESTEPA | LDO. MEDICINA | |
| 827810 | TITULADO SUPERIOR | 1 | L | A | PC | S | 01 | X X - - - 128 | LDO. MEDICINA | |
| EQUIPO ATENCION TEMPRANA | | | | | | | | GUILLENA | LDO. MEDICINA | |
| 782510 | TITULADO SUPERIOR | 1 | L | A | PC | S | 01 | X X - - - 128 | LDO. MEDICINA | |
| EQUIPO ATENCION TEMPRANA | | | | | | | | LEBRIJA | LDO. MEDICINA | |

G.C.P. L-B2
FECHA: 12/07/93
NRO. PAG: 14

JUNTA DE ANDALUCIA
CONSEJERIA DE GOBERNACION
D.G. DE FUNCION PUBLICA
PLAZAS ASCENSO LABORALES - 102 MEDICO

RELACION DE PLAZAS VACANTES

EDUCACION Y CIENCIA

| DENOMINACION CENTRO DE TRABAJO | NUM | MOD | NIV | C | R F I D P | PTSM | CUERPO | EXP | TITULACION | OTROS REQUISITOS | | | | |
|--------------------------------|----------------------------------|-----|-----|-----|-----------|------|--------|-----|------------|------------------|--------|-----|---------------|------------------|
| CODIGO | DENOMINACION PUESTO DE TRABAJO | VAC | ADS | GRP | ACCS | MOD | NIV | C | R F I D P | PTSM | CUERPO | EXP | TITULACION | OTROS REQUISITOS |
| LEBRISA | | | | | | | | | | | | | | |
| 627620 | EQUIPO ATENCION TEMPRANA | 1 | L | A | PC | S | 01 | X | X | - | - | 128 | LDO. MEDICINA | |
| LORA DEL RIO | | | | | | | | | | | | | | |
| 782520 | EQUIPO ATENCION TEMPRANA | 1 | L | A | PC | S | 01 | X | X | - | - | 128 | LDO. MEDICINA | |
| MARCHENA | | | | | | | | | | | | | | |
| 627650 | EQUIPO ATENCION TEMPRANA | 1 | L | A | PC | S | 01 | X | X | - | - | 128 | LDO. MEDICINA | |
| MORON DE LA FRONTERA | | | | | | | | | | | | | | |
| 780470 | EQUIPO ATENCION TEMPRANA | 1 | L | A | PC | S | 01 | X | X | - | - | 128 | LDO. MEDICINA | |
| PALACIOS Y VILLAFRANCA [LOS] | | | | | | | | | | | | | | |
| 627640 | EQUIPO ATENCION TEMPRANA | 1 | L | A | PC | S | 01 | X | X | - | - | 128 | LDO. MEDICINA | |
| PILAS | | | | | | | | | | | | | | |
| 782530 | EQUIPO ATENCION TEMPRANA | 1 | L | A | PC | S | 01 | X | X | - | - | 128 | LDO. MEDICINA | |
| SEVILLA | | | | | | | | | | | | | | |
| 627670 | E.A.T. N.1 ZONA JUAN XXIII | 1 | L | A | PC | S | 01 | X | X | - | - | 128 | LDO. MEDICINA | |
| SEVILLA | | | | | | | | | | | | | | |
| 627670 | E.A.T. N.2 ZONA FERNAN CABALLERO | 1 | L | A | PC | S | 01 | X | X | - | - | 128 | LDO. MEDICINA | |

G.C.P. L-B2
FECHA: 12/07/93
NRO. PAG: 15

- 102 MEDICO

RELACION DE PLAZAS VACANTES
=====

EDUCACION Y CIENCIA

| DENOMINACION CENTRO DE TRABAJO | NUM VAC | MOD. ACCS. | GRP | ADS | PTSM | CUERPO EXP | TITULACION | OTROS REQUISITOS |
|---------------------------------------|---------|------------|-----|-----|------|------------------|---------------|------------------|
| MUNICIPIO | | | | | | | | |
| E.A.T. N.2 ZONA FERNAN CABALLERO | 1 | L A P C S | | | | | LDO. MEDICINA | |
| 827880 TITULADO SUPERIOR | | | | | | 01 X X - - - 128 | | |
| SEVILLA | | | | | | | | |
| E.A.T. N.3 ZONA JESUS DEL GRAN PODER | | | | | | | LDO. MEDICINA | |
| 827690 TITULADO SUPERIOR | 1 | L A P C S | | | | 01 X X - - - 128 | | |
| SEVILLA | | | | | | | | |
| E.A.T. N.5 ZONA MACARENA | | | | | | | LDO. MEDICINA | |
| 827710 TITULADO SUPERIOR | 1 | L A P C S | | | | 01 X X - - - 128 | | |
| SEVILLA | | | | | | | | |
| E.A.T. N.4 ZONA TRIANA | | | | | | | LDO. MEDICINA | |
| 827700 TITULADO SUPERIOR | 1 | L A P C S | | | | 01 X X - - - 128 | | |
| SEVILLA | | | | | | | | |
| EQUIPO ATENCION TEMPRANA-ROCHELAMBERT | | | | | | | LDO. MEDICINA | |
| 782540 TITULADO SUPERIOR | 1 | L A P C S | | | | 01 X X - - - 128 | | |
| SEVILLA | | | | | | | | |
| E.A.T.A.I. N-6 | | | | | | | LDO. MEDICINA | |
| 780400 TITULADO SUPERIOR | 1 | L A P C S | | | | 01 X X - - - 128 | | |
| TOCINA | | | | | | | | |
| EQUIPO ATENCION TEMPRANA | | | | | | | LDO. MEDICINA | |
| 827630 TITULADO SUPERIOR | 1 | L A P C S | | | | 01 X X - - - 128 | | |
| UTRERA | | | | | | | | |
| EQUIPO ATENCION TEMPRANA | | | | | | | LDO. MEDICINA | |

JUNTA DE ANDALUCIA
CONSEJERIA DE GOBERNACION
D.G. DE FUNCION PUBLICA

PLAZAS ASCENSO LABORALES - 102 MEDICO

RELACION DE PLAZAS VACANTES

EDUCACION Y CIENCIA

MUNICIPIO

NIV. C. ESPECIFICO
MOD. C. D. R F I D P PTSM CUERPO EXP TITULACION OTROS REQUISITOS

C.D. R F I D P PTSM CUERPO EXP TITULACION OTROS REQUISITOS

EQUIPO ATENCION TEMPRANA

UTRERA

L A P C S 01 X X - - 128

LDO. MEDICINA

JUNTA DE ANDALUCIA
CONSEJERIA DE GOBERNACION
D.G. DE FUNCION PUBLICA

PLAZAS ASCENSO LABORALES - 102 MEDICO

RELACION DE PLAZAS VACANTES

EDUCACION Y CIENCIA

MUNICIPIO

NIV. C. ESPECIFICO
MOD. C. D. R F I D P PTSM CUERPO EXP TITULACION OTROS REQUISITOS

C.D. R F I D P PTSM CUERPO EXP TITULACION OTROS REQUISITOS

EQUIPO ATENCION TEMPRANA

UTRERA

L A P C S 01 X X - - 128

LDO. MEDICINA

JUNTA DE ANDALUCIA
CONSEJERIA DE GOBERNACION
D.G. DE FUNCION PUBLICA

PLAZAS ASCENSO LABORALES - 102 MEDICO

RELACION DE PLAZAS VACANTES

EDUCACION Y CIENCIA

MUNICIPIO

NIV. C. ESPECIFICO
MOD. C. D. R F I D P PTSM CUERPO EXP TITULACION OTROS REQUISITOS

C.D. R F I D P PTSM CUERPO EXP TITULACION OTROS REQUISITOS

EQUIPO ATENCION TEMPRANA

UTRERA

L A P C S 01 X X - - 128

LDO. MEDICINA

JUNTA DE ANDALUCIA
CONSEJERIA DE GOBERNACION
D.G. DE FUNCION PUBLICA

PLAZAS ASCENSO LABORALES - 102 MEDICO

RELACION DE PLAZAS VACANTES

TRABAJO

MUNICIPIO

NIV. C. ESPECIFICO
MOD. C. D. R F I D P PTSM CUERPO EXP TITULACION OTROS REQUISITOS

C.D. R F I D P PTSM CUERPO EXP TITULACION OTROS REQUISITOS

EQUIPO ATENCION TEMPRANA

UTRERA

L A P C S 01 X X - - 128

LDO. MEDICINA

JUNTA DE ANDALUCIA
CONSEJERIA DE GOBERNACION
D.G. DE FUNCION PUBLICA

PLAZAS ASCENSO LABORALES - 102 MEDICO

RELACION DE PLAZAS VACANTES

TRABAJO

MUNICIPIO

NIV. C. ESPECIFICO
MOD. C. D. R F I D P PTSM CUERPO EXP TITULACION OTROS REQUISITOS

C.D. R F I D P PTSM CUERPO EXP TITULACION OTROS REQUISITOS

EQUIPO ATENCION TEMPRANA

UTRERA

L A P C S 01 X X - - 128

LDO. MEDICINA

JUNTA DE ANDALUCIA
CONSEJERIA DE GOBERNACION
D.G. DE FUNCION PUBLICA

PLAZAS ASCENSO LABORALES - 102 MEDICO

RELACION DE PLAZAS VACANTES

TRABAJO

MUNICIPIO

NIV. C. ESPECIFICO
MOD. C. D. R F I D P PTSM CUERPO EXP TITULACION OTROS REQUISITOS

C.D. R F I D P PTSM CUERPO EXP TITULACION OTROS REQUISITOS

EQUIPO ATENCION TEMPRANA

UTRERA

L A P C S 01 X X - - 128

LDO. MEDICINA

Hoja 27 de 89.

G.C.P. L-82
FECHA: 12/07/93
NRO. PAG: 18

JUNTA DE ANDALUCIA
CONSEJERIA DE GOBERNACION
D.G. DE FUNCION PUBLICA
PLAZAS ASCENSO LABORALES

102 MEDICO

| RELACION DE PLAZAS VACANTES | | | | | | | | | | | | | |
|--|---------------------------|-----|--------------------|-----------|------------|------------------|--------|-----|---|---|---|-----|---------------|
| ***** | | | | | | | | | | | | | |
| INST. ANDALUZ DE SERVICIOS SOCIALES | | | | | | | | | | | | | |
| ***** | | | | | | | | | | | | | |
| DENOMINACION CENTRO DE TRABAJO | NUM VAC | MOD | NIV. C. ESPECIFICO | MUNICIPIO | TITULACION | OTROS REQUISITOS | | | | | | | |
| CODIGO DENOMINACION PUESTO DE TRABAJO | VAC | ADS | GRP | ACCS. | C.D. | R F I D P PTSM | CUERPO | EXP | | | | | |
| CENTRO BASE MINUSVALIDOS | | | | | | | | | | | | | |
| ALMERIA | | | | | | | | | | | | | |
| 834805 | ASESOR TECNICO-VALORACION | 3 | L | A | PC | S | 01 | X | X | - | - | 128 | LDO. MEDICINA |
| C.DIA TCRA. EDAD II-C.TCO.MINUSVALIDOS | | | | | | | | | | | | | |
| ALGECIRAS | | | | | | | | | | | | | |
| 802284 | ASESOR TECNICO-VALORACION | 1 | L | A | PC | S | 01 | X | X | - | - | 128 | LDO. MEDICINA |
| CENTRO BASE DE MINUSVALIDOS | | | | | | | | | | | | | |
| CADIZ | | | | | | | | | | | | | |
| 834880 | ASESOR TECNICO-VALORACION | 1 | L | A | PC | S | 01 | X | X | - | - | 128 | LDO. MEDICINA |
| CENTRO BASE MINUSVALIDOS | | | | | | | | | | | | | |
| CORDOBA | | | | | | | | | | | | | |
| 834905 | ASESOR TECNICO-VALORACION | 3 | L | A | PC | S | 01 | X | X | - | - | 128 | LDO. MEDICINA |
| CENTRO BASE DE MINUSVALIDOS | | | | | | | | | | | | | |
| GRANADA | | | | | | | | | | | | | |
| 835085 | ASESOR TECNICO-VALORACION | 4 | L | A | PC | S | 01 | X | X | - | - | 128 | LDO. MEDICINA |
| CENTRO BASE MINUSVALIDOS | | | | | | | | | | | | | |
| HUELVA | | | | | | | | | | | | | |
| 835283 | ASESOR TECNICO-VALORACION | 2 | L | A | PC | S | 01 | X | X | - | - | 128 | LDO. MEDICINA |
| CENTRO BASE MINUSVALIDOS | | | | | | | | | | | | | |
| JAEN | | | | | | | | | | | | | |
| 835405 | ASESOR TECNICO-VALORACION | 3 | L | A | PC | S | 01 | X | X | - | - | 128 | LDO. MEDICINA |
| CENTRO DE MINUSVALIDOS PSIQUICOS | | | | | | | | | | | | | |
| LINARES | | | | | | | | | | | | | |

G.C.P. L-92
 FECHA: 12/07/93
 NRO. PAG: 19

JUNTA DE ANDALUCIA
 CONSEJERIA DE GOBERNACION
 D.G. DE FUNCION PUBLICA
 PLAZAS ASCENSO LABORALES - 102 MEDICO

RELACION DE PLAZAS VACANTES
 =====

INST. ANDALUZ DE SERVICIOS SOCIALES

| DENOMINACION CENTRO DE TRABAJO | NUM VAC | MOD ACCS | GRP | ADP | PTSM | CUERPO EXP | TITULACION | OTROS REQUISITOS |
|----------------------------------|---------|----------|-----|-----|------|------------|---------------|------------------|
| MUNICIPIO | | | | | | | | |
| CENTRO DE MINUSVALIDOS PSIQUICOS | | | | | | | | |
| 718135 TITULADO SUPERIOR | 1 | L A PC,S | | | | | LDO. MEDICINA | |
| LINARES | | | | | | | | |
| | | | | | | | | |
| RESIDENCIA ASISTIDA | | | | | | | | |
| UBEDA | | | | | | | | |
| 713405 TITULADO SUPERIOR | 1 | L A PC,S | | | | | LDO. MEDICINA | |
| MALAGA | | | | | | | | |
| 635585 ASESOR TECNICO-VALORACION | 4 | L A PC,S | | | | | LDO. MEDICINA | |
| SEVILLA | | | | | | | | |
| 635780 ASESOR TECNICO-VALORACION | 5 | L A PC,S | | | | | LDO. MEDICINA | |

JUNTA DE ANDALUCIA
 CONSEJERIA DE GOBERNACION
 O.G. DE FUNCION PUBLICA

 PLAZAS ASCENSO LABORALES ----- 102 MEDICO

 G.C.P. L-82
 FECHA: 12/07/93
 NRO. PAG: 20

RELACION DE PLAZAS VACANTES

CULTURA Y MEDIO AMBIENTE

| DENOMINACION CENTRO DE TRABAJO | NUM. VAC. | ADP. | GRUPO | ACCES. | MOD. | NIV. | C. ESPECIFICO | MUNICIPIO | TITULACION | OTROS REQUISITOS |
|--------------------------------|-----------|-------|-------|--------|-------|-------|---------------|-----------|---------------|-------------------|
| | | | | | | | | | | |
| CENTRO MEDICINA DEPORTIVA | | | | | | | | ALMERIA | | |
| 621295 TITULADO SUPERIOR | 2 | L | A | PC | S | 01 | -- | -- | LDO. MEDICINA | FORM. MEDIC. DEPO |
| CENTRO MEDICINA DEPORTIVA | | | | | | | | CADIZ | | |
| 505495 TITULADO SUPERIOR | 1 | L | A | PC | S | 01 | -- | -- | LDO. MEDICINA | FORM. MEDIC. DEPO |

JUNTA DE ANDALUCIA
 CONSEJERIA DE GOBERNACION
 D.G. DE FUNCION PUBLICA
 PLAZAS ASCENSO LABORALES
 CLAVE - 104 MEDICO GERIATRA
 G.C.P. L-B2
 FECHA: 12/07/93
 NRO. PAG: 21

RELACION DE PLAZAS VACANTES

INST. ANDALUZ DE SERVICIOS SOCIALES

| DENOMINACION CENTRO DE TRABAJO | NUM VAC | MOD. ACCS. | NIV. C. ESPECIFICO | MUNICIPIO | TITULACION | OTROS REQUISITOS |
|-------------------------------------|--------------------------------|------------|--------------------|---------------|---------------|--------------------------------------|
| CODIGO | DENOMINACION PUESTO DE TRABAJO | ADS GRP | C.D. R I D P PTSM | | | |
| RESIDENCIA MIXTA PENSIONISTA | | | | CORDOBA | | |
| 634223 TITULADO SUPERIOR | 1 | L A PC ,S | 01 X X - - | 257 | LDO. MEDICINA | FORM. GERIATRIA |
| RESIDENCIA MIXTA DE PENSIONISTAS | | | | HUELVA | | |
| 633547 DP. ASISTENCIA | 1 | L A PC ,S | 01 X X - - | 387 | LDO. MEDICINA | FORM. GERIATRIA |
| RESID. DE PENSIONISTAS LOS OLIVARES | | | | CAROLINA [LA] | | |
| 608366 TITULADO SUPERIOR | 1 | L A PC ,S | 01 X X - - | 257 | LDO. MEDICINA | FORM. GERIATRIA |
| RESIDENCIA PENSIONISTAS | | | | ESTEPONA | | |
| 633665 TITULADO SUPERIOR | 1 | L A PC ,S | 01 X X - - | 257 | LDO. MEDICINA | FORM. GERIATRIA JORNADA COMPLETA |
| RESIDENCIA DE VALIDOS DE HELIOPOLIS | | | | SEVILLA | | |
| 633920 TITULADO SUPERIOR | 1 | L A PC ,S | 01 X X - - | 257 | LDO. MEDICINA | FORM. GERIATRIA JORNADA REDUCIDA: |

JUNTA DE ANDALUCIA
 CONSEJERIA DE GOBERNACION
 D.G. DE FUNCION PUBLICA

 PLAZAS ASCENSO LABORALES

 CLAVE - 105 MEDICO REHABILITADOR

 NRO. PAG: 22

RELACION DE PLAZAS VACANTES

INST. ANDALUZ DE SERVICIOS SOCIALES

| DENOMINACION CENTRO DE TRABAJO | NUM VAC | MOD ACCS. | NIV. C. ESPECIFICO | CUERPO EXP | TITULACION | OTROS REQUISITOS |
|---------------------------------------|---------|-----------|--------------------|------------|---------------|-------------------|
| MUNICIPIO | | | | | | |
| CENTRO BASE MINUSVALIDOS | | | | | | |
| 834810 ASESOR TECNICO-VALORACION..... | 2 | L A PC ,S | 01 X X - - | 128 | LDO. MEDICINA | FORM. REHABILITAC |
| ALMERIA | | | | | | |
| CADIZ | | | | | | |
| CENTRO BASE DE MINUSVALIDOS | | | | | | |
| 634885 ASESOR TECNICO-VALORACION..... | 2 | L A PC ,S | 01 X X - - | 128 | LDO. MEDICINA | FORM. REHABILITAC |
| CORDOBA | | | | | | |
| CENTRO BASE DE MINUSVALIDOS | | | | | | |
| 634810 ASESOR TECNICO-VALORACION..... | 1 | L A PC ,S | 01 X X - - | 128 | LDO. MEDICINA | FORM. REHABILITAC |
| GRANADA | | | | | | |
| CENTRO BASE DE MINUSVALIDOS | | | | | | |
| 635080 ASESOR TECNICO-VALORACION..... | 2 | L A PC ,S | 01 X X - - | 128 | LDO. MEDICINA | FORM. REHABILITAC |
| JAEN | | | | | | |
| CENTRO BASE DE MINUSVALIDOS | | | | | | |
| 635410 ASESOR TECNICO-VALORACION..... | 1 | L A PC ,S | 01 X X - - | 128 | LDO. MEDICINA | FORM. REHABILITAC |
| MALAGA | | | | | | |
| CENTRO BASE DE MINUSVALIDOS | | | | | | |
| 635580 ASESOR TECNICO-VALORACION..... | 1 | L A PC ,S | 01 X X - - | 128 | LDO. MEDICINA | FORM. REHABILITAC |

JUNTA DE ANDALUCIA
CONSEJERIA DE GOBERNACION
D.G. DE FUNCION PUBLICA
=====

PLAZAS ASCENSO LABORALES
----- CLAVE - 108 PEDAGOGO -----

RELACION DE PLAZAS VACANTES
=====

INST. ANDALUZ DE SERVICIOS SOCIALES

DENOMINACION CENTRO DE TRABAJO

MUNICIPIO

CODIGO DENOMINACION PUESTO DE TRABAJO VAC ADS GRP ACCS. MOD. NIV. C. ESPECIFICO C.D. R F I D P PTSM CUERPO EXP TITULACION OTROS REQUISITOS

CENTRO BASE MINUSVALIDOS

ALMERIA

834870 TITULADO SUPERIOR..... 1 L A PC ,S 01 - - - 0 LDO. PEDAGOGIA

CENTRO BASE DE MINUSVALIDOS

GRANADA

835115 TITULADO SUPERIOR..... 1 L A PC ,S 01 - - - 0 LDO. PEDAGOGIA

CENTRO BASE MINUSVALIDOS

JAEN

835425 TITULADO SUPERIOR..... 1 L A PC ,S 01 - - - 0 LDO. PEDAGOGIA

JUNTA DE ANDALUCIA
CONSEJERIA DE GOBERNACION
D.G. DE FUNCION PUBLICA
=====

PLAZAS ASCENSO LABORALES
----- CLAVE - 107 PSICOLOGO -----

G.C.P. L-82
FECHA: 12/07/93
NRO. PAG: 24

RELACION DE PLAZAS VACANTES
=====

EDUCACION Y CIENCIA

DENOMINACION CENTRO DE TRABAJO

MUNICIPIO

CODIGO DENOMINACION PUESTO DE TRABAJO VAC ADS GRP ACCS. MOD. NIV. C. ESPECIFICO C.D. R F I D P PTSM CUERPO EXP TITULACION OTROS REQUISITOS

CENTRO PUBL.DE E.E."JUAN RAMON JIMENEZ

MARBELLA

804905 PSICOLOGO..... 1 L A PC ,S 01 X X - - 128

JUNTA DE ANDALUCIA
 CONSEJERIA DE GOBERNACION
 D.G. DE FUNCION PUBLICA

PLAZAS ASCENSO LABORALES

107 PSICOLOGO

G.C.P. L-82
 FECHA: 12/07/93
 NRO. PAG: 25

RELACION DE PLAZAS VACANTES

ASUNTOS SOCIALES

| DENOMINACION CENTRO DE TRABAJO | NUM | MOD. | NIV. C. ESPECIFICO | MUNICIPIO | TITULACION | OTROS REQUISITOS |
|---|---------|-----------|---------------------|-----------------------------|-----------------|------------------|
| CODIGO DENOMINACION PUESTO DE TRABAJO VAC | ADS GRP | ACCS. | C.D. R F I D P PTSM | CUERPO EXP | TITULACION | OTROS REQUISITOS |
| HOGAR ESCUELA INDALO | | | | ALMERIA | | |
| 609435 TITULADO SUPERIOR | 1 | L A PC ,S | 01 | - - - 0 | LDO. PSICOLOGIA | |
| COLEGIO NTRA. SRA. DEL COBRE | | | | ALGECIRAS | | |
| 814150 TITULADO SUPERIOR | 1 | L A PC ,S | 01 | X X - - 128 | LDO. PSICOLOGIA | |
| HOGAR ESCOLAR TOLOSA LATOUR | | | | CHIPIONA | | |
| 811182 TITULADO SUPERIOR | 1 | L A PC ,S | 01 | - - - 0 | LDO. PSICOLOGIA | |
| HOGAR ESCOLAR MANUEL DE FALLA | | | | JEREZ DE LA FRONTERA | | |
| 811252 TITULADO SUPERIOR | 1 | L A PC ,S | 01 | - - - 0 | LDO. PSICOLOGIA | |
| COLEGIO INMACULADA CONCEPCION | | | | LINEA DE LA CONCEPCION [LA] | | |
| 814028 TITULADO SUPERIOR | 1 | L A PC ,S | 01 | X X - - 128 | LDO. PSICOLOGIA | |
| COLEGIO JUAN DE MAIRENA | | | | CORDOBA | | |
| 814124 TITULADO SUPERIOR | 1 | L A PC ,S | 01 | X X - - 128 | LDO. PSICOLOGIA | |
| HOGAR ESCOLAR BERMUDEZ DE CASTRO | | | | GRANADA | | |
| 607796 TITULADO SUPERIOR | 1 | L A PC ,S | 01 | - - - 0 | LDO. PSICOLOGIA | |
| HOGAR ESCOLAR ANGEL GANIVET | | | | GRANADA | | |

JUNTA DE ANDALUCIA
 CONSEJERIA DE GOBERNACION
 D.G. DE FUNCION PUBLICA

PLAZAS ASCENSO LABORALES
 PLAZAS ASCENSO LABORALES
 PLAZAS ASCENSO LABORALES

107 PSICOLOGO

RELACION DE PLAZAS VACANTES

ASUNTOS SOCIALES

| DENOMINACION CENTRO DE TRABAJO | NUM VAC | MOD. ACCS. | NIV. C. ESPECIFICO | MUNICIPIO | TITULACION | OTROS REQUISITOS | |
|-----------------------------------|--------------------------------|------------|--------------------|----------------|------------|------------------|-----------------------------------|
| CODIGO | DENOMINACION PUESTO DE TRABAJO | VAC | ADS GRP | C.D. R F I D P | PTSM | CUERPO EXP | |
| HOGAR ESCOLAR ANGEL GANIVET | 1 | L A PC | S | 01 | X | 0 | LDO. PSICOLOGIA |
| 607972 TITULADO SUPERIOR | | | | | | | |
| COLEGIO SAN MIGUEL | | | | | | | |
| 814002 TITULADO SUPERIOR | 1 | L A PC | S | 01 | X | 128 | LDO. PSICOLOGIA |
| CENTRO REHABILITACION | | | | | | | |
| 828789 TITULADO SUPERIOR | 3 | L A PC | S | 01 | X | 214 | LDO. PSICOLOGIA FORM. DROGODEPEND |
| HOGAR ESCOLAR SAN JUAN DE LA CRUZ | | | | | | | |
| 703105 TITULADO SUPERIOR | 1 | L A PC | S | 01 | X | 0 | LDO. PSICOLOGIA |
| COLEGIO SANTO ROSTRO | | | | | | | |
| 814083 TITULADO SUPERIOR | 1 | L A PC | S | 01 | X | 128 | LDO. PSICOLOGIA |
| CENTRO REHABILITACION | | | | | | | |
| 828708 TITULADO SUPERIOR | 3 | L A PC | S | 01 | X | 214 | LDO. PSICOLOGIA FORM. DROGODEPEND |

JUNTA DE ANDALUCIA
 CONSEJERIA DE GOBERNACION
 D.G. DE FUNCION PUBLICA

G.C.P. L-82
 FECHA: 12/07/83
 NRO. PAG: 27

PLAZAS ASCENSO LABORALES - 107 PSICOLOGO

RELACION DE PLAZAS VACANTES

INST. ANDALUZ DE SERVICIOS SOCIALES

| DENOMINACION CENTRO DE TRABAJO | NUM VAC | MOD ACCS | NIV C. ESPECIFICO | MUNICIPIO | TITULACION | OTROS REQUISITOS |
|--|---------|-----------|---------------------|---------------|-----------------|------------------|
| CODIGO DENOMINACION PUESTO DE TRABAJO | VAC | ADS GRP | C.D. R F I D P PTSM | CUERPO EXP | TITULACION | OTROS REQUISITOS |
| CENTRO BASE MINUSVALIDOS | | | | ALMERIA | | |
| 834815 ASESOR TECNICO-VALORACION | 3 | L A PC ,S | 01 X X - - | 128 | LDO. PSICOLOGIA | |
| C.DIA TCRA. EDAD II-C.TOO.MINUSVALIDOS | | | | ALGECIRAS | | |
| 802298 ASESOR TECNICO-VALORACION | 1 | L A PC ,S | 01 X X - - | 128 | LDO. PSICOLOGIA | |
| CENTRO BASE DE MINUSVALIDOS | | | | CADIZ | | |
| 834880 ASESOR TECNICO-VALORACION | 4 | L A PC ,S | 01 X X - - | 128 | LDO. PSICOLOGIA | |
| CENTRO BASE MINUSVALIDOS | | | | CORDOBA | | |
| 834915 ASESOR TECNICO-VALORACION | 2 | L A PC ,S | 01 X X - - | 128 | LDO. PSICOLOGIA | |
| CENTRO BASE DE MINUSVALIDOS | | | | GRANADA | | |
| 835085 ASESOR TECNICO-VALORACION | 6 | L A PC ,S | 01 X X - - | 128 | LDO. PSICOLOGIA | |
| CENTRO BASE MINUSVALIDOS | | | | HUELVA | | |
| 835280 ASESOR TECNICO-VALORACION | 4 | L A PC ,S | 01 X X - - | 128 | LDO. PSICOLOGIA | |
| RESID. DE PENSIONISTAS LOS OLIVARES | | | | CAROLINA [LA] | | |
| 808367 TITULADO SUPERIOR | 1 | L A PC ,S | 01 X X - - | 128 | LDO. PSICOLOGIA | |
| CENTRO BASE MINUSVALIDOS | | | | JAEN | | |

JUNTA DE ANDALUCIA
CONSEJERIA DE GOBERNACION
D.G. DE FUNCION PUBLICA

PLAZAS ASCENSO LABORALES

107 PSICOLOGO

G.C.P. L-B2
FECHA: 12/07/93
NRO. PAG: 28

RELACION DE PLAZAS VACANTES

INST. ANDALUZ DE SERVICIOS SOCIALES

| DENOMINACION CENTRO DE TRABAJO | NUM VAC | ADS GRP | ACOS. | MOD. | NIV. | C. ESPECIFICO | MUNICIPIO | TITULACION | OTROS REQUISITOS |
|--------------------------------------|--------------------------------|---------|-----------|-------|------|----------------|--------------|-----------------|------------------|
| CODIGO | DENOMINACION PUESTO DE TRABAJO | VAC | ADS GRP | ACOS. | C.D. | R F I D P PTSM | CUERPO EXP | TITULACION | OTROS REQUISITOS |
| CENTRO BASE MINUSVALIDOS | | | | | | | | | |
| 835415 | ASESOR TECNICO-VALORACION | 3 | L A PC ,S | | 01 | X X | JAEN | LDO. PSICOLOGIA | |
| RESID.MIXTA DE PENSIONISTAS | | | | | | | | | |
| LINARES | | | | | | | | | |
| 834425 | TITULADO SUPERIOR | 1 | L A PC ,S | | 01 | X X | | LDO. PSICOLOGIA | |
| CENTRO DE MINUSVALIDOS PSIQUICOS | | | | | | | | | |
| LINARES | | | | | | | | | |
| 718140 | TITULADO SUPERIOR | 1 | L A PC ,S | | 01 | X X | | LDO. PSICOLOGIA | |
| CENTRO BASE MINUSVALIDOS | | | | | | | | | |
| MALAGA | | | | | | | | | |
| 835595 | ASESOR TECNICO-VALORACION | 8 | L A PC ,S | | 01 | X X | DOS HERMANAS | LDO. PSICOLOGIA | |
| RESIDENCIA DE ASISTIDOS. MONTEQUINTO | | | | | | | | | |
| DOS HERMANAS | | | | | | | | | |
| 834050 | TITULADO SUPERIOR | 1 | L A PC ,S | | 01 | X X | | LDO. PSICOLOGIA | |
| CENTRO BASE MINUSVALIDOS | | | | | | | | | |
| SEVILLA | | | | | | | | | |
| 835780 | ASESOR TECNICO-VALORACION | 7 | L A PC ,S | | 01 | X X | | LDO. PSICOLOGIA | |

JUNTA DE ANDALUCÍA
 CONSEJERÍA DE GOBERNACION
 D.G. DE FUNCION PÚBLICA
 =====
 PLAZAS ASCENSO LABORALES

 CLAVE - 110 TITULADO SUPERIOR

 G.C.P. L-82
 FECHA: 12/07/93
 NRO. PAG: 29

RELACION DE PLAZAS VACANTES
 =====

AGRICULTURA Y PESCA

| DENOMINACION CENTRO DE TRABAJO | NUM. VAC. | MOD. ACCS. | ADP | GRUPO | PC | ES | NIV. C. ESPECIFICO | MUNICIPIO | TITULACION | OTROS REQUISITOS |
|--------------------------------|--------------------------------------|------------|-----|-------|-----|------|--------------------|-----------|------------|------------------|
| CODIGO | DENOMINACION PUESTO DE TRABAJO | VAC | ADS | GRP | EXP | PTSM | CUERPO | EXP | | |
| | DELEGACION PROVINCIAL DE CORDOBA | | | | | | | CORDOBA | | |
| 513785 | TITULADO SUPERIOR | 1 | L | A | PC | S | 01 | - - - | 0 | |
| | LABORATORIO AGROALIMENTARIO | | | | | | | CORDOBA | | |
| 513855 | TITULADO SUPERIOR | 1 | L | A | PC | S | 01 | - - - | 0 | |
| | LABORATORIO AGROALIMENTARIO | | | | | | | GRANADA | | |
| 514435 | TITULADO SUPERIOR | 1 | L | A | PC | S | 01 | - - - | 0 | |
| | ESCUELA FORM. PROF. NAUTICO PESQUERA | | | | | | | HUELVA | | |
| 515068 | PROFESOR | 1 | L | A | PC | S | 01 | - - - | 0 | |

JUNTA DE ANDALUCIA
 CONSEJERIA DE GOBERNACION
 D.G. DE FUNCION PUBLICA
 PLAZAS ASCENSO LABORALES
 G.C.P. L-B2
 FECHA: 12/07/93
 NRO. PAG: 30
 PSICOLOGO-PEDAGOGO
 CLAVE - 115

RELACION DE PLAZAS VACANTES

EDUCACION Y CIENCIA

| DENOMINACION CENTRO DE TRABAJO | NUM VAC | MOD ACCS | GRP | NIV | C. ESPECIFICO | MUNICIPIO | TITULACION | OTROS REQUISITOS |
|----------------------------------|---------|-----------|-----|--------|----------------|---------------|-----------------------------------|------------------|
| E.A.T.A.I. | | | | | R F I D P PTSM | | | |
| 802555 TITULADO SUPERIOR | 1 | L A PC ,S | | 01 X X | -- | ADRA | LDO. PSICOLOGIA LDO. PEDAGOGIA | |
| EQUIPO ATENCION TEMPRANA | | | | | | ALBOX | | |
| 718889 TITULADO SUPERIOR | 1 | L A PC ,S | | 01 X X | -- | | LDO. PSICOLOGIA LDO. PEDAGOGIA | |
| E.A.T. N.2 (E.P.O.E.) | | | | | | ALMERIA | | |
| 824043 TITULADO SUPERIOR | 1 | L A PC ,S | | 01 X X | -- | | LDO. PSICOLOGIA LDO. PEDAGOGIA | |
| E.A.T. N.3 (C.P. PRINCESA SOFIA) | | | | | | ALMERIA | | |
| 824047 TITULADO SUPERIOR | 1 | L A PC ,S | | 01 X X | -- | | LDO. PSICOLOGIA LDO. PEDAGOGIA | |
| E.A.T.A.I. N-5 (ZONA NORTE) | | | | | | ALMERIA | | |
| 802585 TITULADO SUPERIOR | 1 | L A PC ,S | | 01 X X | -- | | LDO. PSICOLOGIA LDO. PEDAGOGIA | |
| EQUIPO ATENCION TEMPRANA | | | | | | BERJA | | |
| 718704 TITULADO SUPERIOR | 1 | L A PC ,S | | 01 X X | -- | | LDO. PSICOLOGIA LDO. PEDAGOGIA | |
| EQUIPO ATENCION TEMPRANA | | | | | | HUERCAL-OVERA | | |

JUNTA DE ANDALUCIA
 CONSEJERIA DE GOBERNACION
 D.G. DE FUNCION PUBLICA
 PLAZAS ASCENSO LABORALES
 G.C.P. L-82
 FECHA: 12/07/83
 NRO. PAG: 31
 PSICOLOGO-PEDAGOGO
 - 115

RELACION DE PLAZAS VACANTES

EDUCACION Y CIENCIA

| DENOMINACION CENTRO DE TRABAJO | NUM | MOD. | ACCES. | ADS GRP | MOD. | NIV. | C. ESPECIFICO | MUNICIPIO | TITULACION | OTROS REQUISITOS |
|---|--------------------------------|------|--------|---------|--------|------|---------------|----------------------|-----------------|------------------|
| CODIGO | DENOMINACION PUESTO DE TRABAJO | VAC | ADP | PTSM | CUERPO | EXP | | | | |
| EQUIPO ATENCION TEMPRANA | | | | | | | | HUERCAL-OVERA | LDO. PSICOLOGIA | |
| 814325 | TITULADO SUPERIOR | 1 | L | A | PC | S | 01 X X | | LDO. PEDAGOGIA | |
| E.A.T.A.I. | | | | | | | | NIJAR | | |
| 772880 | TITULADO SUPERIOR | 1 | L | A | PC | S | 01 X X | | LDO. PSICOLOGIA | |
| EQUIPO ATENCION TEMPRANA | | | | | | | | VICAR | | |
| 824084 | TITULADO SUPERIOR | 1 | L | A | PC | S | 01 X X | | LDO. PSICOLOGIA | |
| EQUIPO ATENCION TEMPRANA | | | | | | | | ALGECIRAS | | |
| 824084 | TITULADO SUPERIOR | 1 | L | A | PC | S | 01 X X | | LDO. PSICOLOGIA | |
| CENTRO P. DE E.E. "VIRGEN DE LA ESPER." | | | | | | | | ALGECIRAS | | |
| 811990 | TITULADO SUPERIOR | 1 | L | A | PC | S | 01 X X | | LDO. PSICOLOGIA | |
| EQUIPO ATENCION TEMPRANA | | | | | | | | ARCOS DE LA FRONTERA | | |
| 824088 | TITULADO SUPERIOR | 1 | L | A | PC | S | 01 X X | | LDO. PSICOLOGIA | |
| EQUIPO ATENCION TEMPRANA | | | | | | | | BARBATE DE FRANCO | | |

JUNTA DE ANDALUCIA
CONSEJERIA DE GOBERNACION
D.G. DE FUNCION PUBLICA

PLAZAS ASCENSO LABORALES

- 115

PSICOLOGO-PEDAGOGO

G.C.P. L-B2
FECHA: 12/07/93
NRO. PAG: 32

RELACION DE PLAZAS VACANTES

EDUCACION Y CIENCIA

| DENOMINACION CENTRO DE TRABAJO | NUM VAC | MOD ACCS | ADP | GRP | NIV. C. ESPECIFICO | C.D. R F I D P PTSM | CUERPO EXP | TITULACION | OTROS REQUISITOS |
|--------------------------------------|---------|-----------|-----|-----|--------------------|---------------------|-----------------------|-----------------------------------|------------------|
| MUNICIPIO | | | | | | | | | |
| EQUIPO ATENCION TEMPRANA | 1 | L A PC ,S | | | 01 X X | | BARBATE DE FRANCO | LDO. PSICOLOGIA LDO. PEDAGOGIA | |
| EQUIPO ATENCION TEMPRANA N.1 | | | | | | | CADIZ | | |
| 713488 TITULADO SUPERIOR | 1 | L A PC ,S | | | 01 X X | | | LDO. PSICOLOGIA LDO. PEDAGOGIA | |
| EQUIPO ATENCION TEMPRANA N.2 | | | | | | | CADIZ | | |
| 780390 TITULADO SUPERIOR | 1 | L A PC ,S | | | 01 X X | | | LDO. PSICOLOGIA LDO. PEDAGOGIA | |
| EQUIPO ATENCION TEMPRANA | | | | | | | JEREZ DE LA FRONTERA | | |
| 824142 TITULADO SUPERIOR | 2 | L A PC ,S | | | 01 X X | | | LDO. PSICOLOGIA LDO. PEDAGOGIA | |
| C. P. E.E. "NTRA. SRA. DE LA MERCED" | | | | | | | JEREZ DE LA FRONTERA | | |
| 802002 TITULADO SUPERIOR | 1 | L A PC ,S | | | 01 X X | | | LDO. PSICOLOGIA LDO. PEDAGOGIA | |
| EQUIPO ATENCION TEMPRANA | | | | | | | JIMENA DE LA FRONTERA | | |
| 824148 TITULADO SUPERIOR | 1 | L A PC ,S | | | 01 X X | | | LDO. PSICOLOGIA LDO. PEDAGOGIA | |
| E.A.T.A.I. | | | | | | | MEDINA-SIDONIA | | |

JUNTA DE ANDALUCIA
 CONSEJERIA DE GOBERNACION
 D.G. DE FUNCION PUBLICA
 PLAZAS ASCENSO LABORALES
 G.C.P. L-82
 FECHA: 12/07/93
 NRO. PAG: 33

RELACION DE PLAZAS VACANTES
 EDUCACION Y CIENCIA

| DENOMINACION CENTRO DE TRABAJO | NUM | MOD. | NIV. | C. ESPECIFICO | MUNICIPIO | TITULACION | OTROS REQUISITOS |
|---------------------------------------|-----|------|------|---------------|-----------------------|------------------|-----------------------------------|
| CODIGO DENOMINACION PUESTO DE TRABAJO | VAC | ADS | GRP | ACCS. | C. D. R F I D P PTSM | CUERPO EXP | |
| E.A.T.A.I. | | | | | MEDINA-SIDONIA | | |
| 775880 TITULADO SUPERIOR | 1 | L | A | PC | S | 01 X X - - - 128 | LDO. PSICOLOGIA LDO. PEDAGOGIA |
| EQUIPO ATENCION TEMPRANA N.1 | | | | | SANLUCAR DE BARRAMEDA | | |
| 624153 TITULADO SUPERIOR | 1 | L | A | PC | S | 01 X X - - - 128 | LDO. PSICOLOGIA LDO. PEDAGOGIA |
| EQUIPO ATENCION TEMPRANA N.2 | | | | | SANLUCAR DE BARRAMEDA | | |
| 780405 TITULADO SUPERIOR | 1 | L | A | PC | S | 01 X X - - - 128 | LDO. PSICOLOGIA LDO. PEDAGOGIA |
| E.A.T.A.I. | | | | | SAN ROQUE | | |
| 775710 TITULADO SUPERIOR | 1 | L | A | PC | S | 01 X X - - - 128 | LDO. PSICOLOGIA LDO. PEDAGOGIA |
| EQUIPO ATENCION TEMPRANA | | | | | UBRIQUE | | |
| 800431 TITULADO SUPERIOR | 1 | L | A | PC | S | 01 X X - - - 128 | LDO. PSICOLOGIA LDO. PEDAGOGIA |
| CENTRO PUBL. DE E.E. COMARCAL | | | | | VILLAMARTIN | | |
| 600582 TITULADO SUPERIOR | 1 | L | A | PC | S | 01 X X - - - 128 | LDO. PSICOLOGIA LDO. PEDAGOGIA |
| EQUIPO ATENCION TEMPRANA N.2 | | | | | CORDOBA | | |

JUNTA DE ANDALUCIA
 CONSEJERIA DE GOBERNACION
 D.G. DE FUNCION PUBLICA
 PLAZAS ASCENSO LABORALES
 G.C.P. L-82
 FECHA: 12/07/93
 NRO. PAG: 34
 PSICOLOGO-PEDAGOGO

RELACION DE PLAZAS VACANTES

EDUCACION Y CIENCIA

| DENOMINACION CENTRO DE TRABAJO | NUM VAC | MOD. ACCS. | NIV. C. ESPECIFICO | MUNICIPIO | TITULACION | OTROS REQUISITOS |
|--|--------------------------------|------------|--------------------|---------------------|------------|-----------------------------------|
| CODIGO | DENOMINACION PUESTO DE TRABAJO | VAC | ADS GRP | C.D. R F I D P PTSM | CUERPO EXP | |
| EQUIPO ATENCION TEMPRANA N.2 | | | | | | |
| 827285 | TITULADO SUPERIOR | 1 | L A PC ,S | 01 X X - - | 128 | LDO. PSICOLOGIA LDO. PEDAGOGIA |
| CENT.P. EDUC.E. "VIRGEN DE LA ESPERANZA" | | | | | | |
| 205827 | TITULADO SUPERIOR | 1 | L A PC ,S | 01 X X - - | 128 | LDO. PSICOLOGIA LDO. PEDAGOGIA |
| E.A.T.A.I. N-3 | | | | | | |
| 805055 | TITULADO SUPERIOR | 1 | L A PC ,S | 01 X X - - | 128 | LDO. PSICOLOGIA LDO. PEDAGOGIA |
| EQUIPO ATENCION TEMPRANA | | | | | | |
| 827285 | TITULADO SUPERIOR | 1 | L A PC ,S | 01 X X - - | 128 | LDO. PSICOLOGIA LDO. PEDAGOGIA |
| E.A.T.A.I. | | | | | | |
| 778110 | TITULADO SUPERIOR | 1 | L A PC ,S | 01 X X - - | 128 | LDO. PSICOLOGIA LDO. PEDAGOGIA |
| E.A.T.A.I. | | | | | | |
| 778080 | TITULADO SUPERIOR | 1 | L A PC ,S | 01 X X - - | 128 | LDO. PSICOLOGIA LDO. PEDAGOGIA |
| EQUIPO ATENCION TEMPRANA | | | | | | |
| | | | | | | PE ARROYA-PUEBLONUEVO |

JUNTA DE ANDALUCIA
 CONSEJERIA DE GOBERNACION
 D.G. DE FUNCION PUBLICA
 PLAZAS ASCENSO LABORALES
 G.C.P. L-82
 FECHA: 12/07/93
 NRO. PAG: 35
 PSICOLOGO-PEDAGOGO

RELACION DE PLAZAS VACANTES

EDUCACION Y CIENCIA

| DENOMINACION CENTRO DE TRABAJO | NUM | MOD | ACCES | GRUPO | PC | PC | PC | PC | PC | PC | PC | PC | PC | PC | PC | PC | PC | PC | PC | PC | MUNICIPIO | TITULACION | OTROS REQUISITOS |
|--------------------------------|---|-----|-------|-------|------|-----|----|----|----|----|----|----|----|----|----|----|----|----|----|-----------------------|-----------------------------------|------------|------------------|
| CODIGO | DENOMINACION PUESTO DE TRABAJO | VAC | ADS | GRP | ACCS | NIV | C | E | S | P | P | P | P | P | P | P | P | P | P | P | C | E | S |
| EQUIPO | ATENCION TEMPRANA | | | | | | | | | | | | | | | | | | | | | | |
| 627295 | EQUIPO ATENCION TEMPRANA TITULADO SUPERIOR | 1 | L | A | PC | S | | | | | | | | | | | | | | PE ARROYA-PUEBLONUEVO | LDO. PSICOLOGIA LDO. PEDAGOGIA | | |
| | EQUIPO ATENCION TEMPRANA | | | | | | | | | | | | | | | | | | | | POZOBLANCO | | |
| 760780 | TITULADO SUPERIOR | 1 | L | A | PC | S | | | | | | | | | | | | | | | LDO. PSICOLOGIA LDO. PEDAGOGIA | | |
| | COL.PUBL. "VIRGEN DE LUNA" | | | | | | | | | | | | | | | | | | | | POZOBLANCO | | |
| 778140 | TITULADO SUPERIOR | 1 | L | A | PC | S | | | | | | | | | | | | | | | LDO. PSICOLOGIA LDO. PEDAGOGIA | | |
| | EQUIPO ATENCION TEMPRANA | | | | | | | | | | | | | | | | | | | | PRIEGO DE CORDOBA | | |
| 760740 | TITULADO SUPERIOR | 1 | L | A | PC | S | | | | | | | | | | | | | | | LDO. PSICOLOGIA LDO. PEDAGOGIA | | |
| | COLEGIO PUBLICO DE EDUCACION ESPECIAL | | | | | | | | | | | | | | | | | | | | PUENTE-GENIL | | |
| 605987 | TITULADO SUPERIOR | 1 | L | A | PC | S | | | | | | | | | | | | | | | LDO. PSICOLOGIA LDO. PEDAGOGIA | | |
| | EQUIPO ATENCION TEMPRANA | | | | | | | | | | | | | | | | | | | | RUTE | | |
| 627305 | TITULADO SUPERIOR | 1 | L | A | PC | S | | | | | | | | | | | | | | | LDO. PSICOLOGIA LDO. PEDAGOGIA | | |
| | E.A.T.A.I. | | | | | | | | | | | | | | | | | | | | VILLAVICIOSA DE CORDOBA | | |

JUNTA DE ANDALUCIA
 CONSEJERIA DE GOBERNACION
 D.G. DE FUNCION PUBLICA

PLAZAS ASCENSO LABORALES

PSICOLOGO-PEDAGOGO

G.C.P.: L-B2
 FECHA: 12/07/93
 NRO. PAG: 38

RELACION DE PLAZAS VACANTES

EDUCACION Y CIENCIA

| DENOMINACION CENTRO DE TRABAJO | NUM. VAC. | MOD. ACCS. | NIV. C. | ESPECIFICO | MUNICIPIO | TITULACION | OTROS REQUISITOS |
|--------------------------------|--------------------------------|------------|-----------|------------|----------------|------------|------------------|
| CODIGO | DENOMINACION PUESTO DE TRABAJO | NUM. ADS | GRP | C.D. | R F I D P PTSM | CUERPO | EXP |
| E.A.T.A.I. | | | | | | | |
| 804760 | TITULADO SUPERIOR | 1 | L A PC ,S | 01 | X X - - | 128 | |
| VILLAVICIOSA DE CORDOBA | | | | | | | |
| LDO. PSICOLOGIA | | | | | | | |
| LDO. PEDAGOGIA | | | | | | | |
| EQUIPO ATENCION TEMPRANA | | | | | | | |
| BAZA | | | | | | | |
| 781160 | TITULADO SUPERIOR | 1 | L A PC ,S | 01 | X X - - | 128 | |
| LDO. PSICOLOGIA | | | | | | | |
| LDO. PEDAGOGIA | | | | | | | |
| EQUIPO ATENCION TEMPRANA | | | | | | | |
| GUADIX | | | | | | | |
| 627315 | TITULADO SUPERIOR | 1 | L A PC ,S | 01 | X X - - | 128 | |
| LDO. PSICOLOGIA | | | | | | | |
| LDO. PEDAGOGIA | | | | | | | |
| EQUIPO ATENCION TEMPRANA | | | | | | | |
| HUESCAR | | | | | | | |
| 627325 | TITULADO SUPERIOR | 1 | L A PC ,S | 01 | X X - - | 128 | |
| LDO. PSICOLOGIA | | | | | | | |
| LDO. PEDAGOGIA | | | | | | | |
| EQUIPO ATENCION TEMPRANA | | | | | | | |
| LOJA | | | | | | | |
| 627335 | TITULADO SUPERIOR | 1 | L A PC ,S | 01 | X X - - | 128 | |
| LDO. PSICOLOGIA | | | | | | | |
| LDO. PEDAGOGIA | | | | | | | |
| EQUIPO ATENCION TEMPRANA | | | | | | | |
| MOTRIL | | | | | | | |
| 627345 | TITULADO SUPERIOR | 1 | L A PC ,S | 01 | X X - - | 128 | |
| LDO. PSICOLOGIA | | | | | | | |
| LDO. PEDAGOGIA | | | | | | | |
| E.A.T.A.I. COSTA | | | | | | | |
| MOTRIL | | | | | | | |

JUNTA DE ANDALUCIA
 CONSEJERIA DE GOBERNACION
 D.G. DE FUNCION PUBLICA
 PLAZAS ASCENSO LABORALES
 PSICOLOGO-PEDAGOGO
 G.C.P. L-82
 FECHA: 12/07/93
 NRO. PAG: 38

RELACION DE PLAZAS VACANTES

EDUCACION Y CIENCIA

| DENOMINACION CENTRO DE TRABAJO | NUM | MOD. | NIV. | C. ESPECIFICO | MUNICIPIO | TITULACION | OTROS REQUISITOS |
|---|-----|--------|-------|---------------------|---------------------|-----------------------------------|------------------|
| CODIGO DENOMINACION PUESTO DE TRABAJO VAC | ADS | GRP | ACCS. | C.D. R F I D P PTSM | CUERPO EXP | | |
| EQUIPO ATENCION TEMPRANA | | | | | ISLA-CRISTINA | | |
| 781310 TITULADO SUPERIOR | 1 | L A PC | S | 01 X X | | LDO. PSICOLOGIA LDO. PEDAGOGIA | |
| EQUIPO ATENCION TEMPRANA | | | | | VALVERDE DEL CAMINO | | |
| 827395 TITULADO SUPERIOR | 1 | L A PC | S | 01 X X | | LDO. PSICOLOGIA LDO. PEDAGOGIA | |
| EQUIPO ATENCION TEMPRANA | | | | | ALCALA LA REAL | | |
| 827405 TITULADO SUPERIOR | 1 | L A PC | S | 01 X X | | LDO. PSICOLOGIA LDO. PEDAGOGIA | |
| EQUIPO ATENCION TEMPRANA | | | | | ANOJAR | | |
| 781530 TITULADO SUPERIOR | 1 | L A PC | S | 01 X X | | LDO. PSICOLOGIA LDO. PEDAGOGIA | |
| E.A.T.A.I. | | | | | HUELMA | | |
| 777540 TITULADO SUPERIOR | 1 | L A PC | S | 01 X X | | LDO. PSICOLOGIA LDO. PEDAGOGIA | |
| EQUIPO ATENCION TEMPRANA N.2 | | | | | JAEN | | |
| 827425 TITULADO SUPERIOR | 1 | L A PC | S | 01 X X | | LDO. PSICOLOGIA LDO. PEDAGOGIA | |
| EQUIPO ATENCION TEMPRANA N-1 | | | | | LINARES | | |

JUNTA DE ANDALUCIA
 CONSEJERIA DE GOBERNACION
 D.G. DE FUNCION PUBLICA

PLAZAS ASCENSO LABORALES

G.C.P. L-B2
 FECHA: 12/07/93
 NRO. PAG: 40

115 PSICOLOGO-PEDAGOGO

RELACION DE PLAZAS VACANTES

EDUCACION Y CIENCIA

| DENOMINACION CENTRO DE TRABAJO | NUM | MOD. | NIV. | C. ESPECIFICO | MUNICIPIO | TITULACION | OTROS REQUISITOS | | | | | | |
|---------------------------------------|-----|------|------|---------------|-----------|-------------------|------------------|---|---|-----|--------------------------|-----------------|--|
| CODIGO DENOMINACION PUESTO DE TRABAJO | VAC | ADS | GRP | ACCS. | C.D. | R F I D P P T S M | CUERPO EXP | | | | | | |
| E.A.T.-A.I. | | | | | | | | | | | | | |
| 804860 TITULADO SUPERIOR | 1 | L | A | PC | S | 01 | X | - | - | 128 | VILLANUEVA DEL ARZOBISPO | LDO. PSICOLOGIA | |
| EQUIPO ATENCION TEMPRANA | | | | | | | | | | | | | |
| ALORA | | | | | | | | | | | | | |
| 761795 TITULADO SUPERIOR | 1 | L | A | PC | S | 01 | X | X | - | - | | LDO. PSICOLOGIA | |
| EQUIPO ATENCION TEMPRANA | | | | | | | | | | | | | |
| ANTEQUERA | | | | | | | | | | | | | |
| 827485 TITULADO SUPERIOR | 2 | L | A | PC | S | 01 | X | X | - | - | | LDO. PSICOLOGIA | |
| CENTRO PUBL. E.E. "REINA SOFIA" | | | | | | | | | | | | | |
| ANTEQUERA | | | | | | | | | | | | | |
| 603029 TITULADO SUPERIOR | 1 | L | A | PC | S | 01 | X | X | - | - | | LDO. PSICOLOGIA | |
| EQUIPO ATENCION TEMPRANA | | | | | | | | | | | | | |
| ARCHIDONA | | | | | | | | | | | | | |
| 761810 TITULADO SUPERIOR | 1 | L | A | PC | S | 01 | X | X | - | - | | LDO. PSICOLOGIA | |
| EQUIPO ATENCION TEMPRANA | | | | | | | | | | | | | |
| COIN | | | | | | | | | | | | | |
| 827475 TITULADO SUPERIOR | 2 | L | A | PC | S | 01 | X | X | - | - | | LDO. PSICOLOGIA | |
| E.A.T.-A.I. VALLE DEL GUADALHORCE | | | | | | | | | | | | | |
| COIN | | | | | | | | | | | | | |

JUNTA DE ANDALUCIA
 CONSEJERIA DE GOBERNACION
 D.G. DE FUNCION PUBLICA
 PLAZAS ASCENSO LABORALES
 G.C.P. L-92
 FECHA: 12/07/93
 NRO. PAG: 41

- 115 PSICOLOGO-PEDAGOGO

RELACION DE PLAZAS VACANTES

EDUCACION Y CIENCIA

| DENOMINACION CENTRO DE TRABAJO | NUM VAC | MOD. ACCS. | MUNICIPIO | NIV. C. ESPECIFICO | C.D. R F I D P PTSM | CUERPO EXP | TITULACION | OTROS REQUISITOS |
|----------------------------------|---------|------------|-----------------------|--------------------|---------------------|------------|-----------------------------------|------------------|
| E.A.T.A.I. VALLE DEL GUADALHORCE | 1 | L A PC 'S | COIN | | | | LDO. PSICOLOGIA LDO. PEDAGOGIA | |
| 805295 TITULADO SUPERIOR | | | | 01 | X X | - - 128 | | |
| E.A.T.A.I. | | | CORTES DE LA FRONTERA | | | | | |
| 804880 TITULADO SUPERIOR | 1 | L A PC 'S | | 01 | X X | - - 128 | LDO. PSICOLOGIA LDO. PEDAGOGIA | |
| EQUIPO ATENCION TEMPRANA | | | FUENGIROLA | | | | | |
| 627485 TITULADO SUPERIOR | 1 | L A PC 'S | | 01 | X X | - - 128 | LDO. PSICOLOGIA LDO. PEDAGOGIA | |
| COL. PUBL. "ANDALUCIA" | | | FUENGIROLA | | | | | |
| 803540 TITULADO SUPERIOR | 1 | L A PC 'S | | 01 | X X | - - 128 | LDO. PSICOLOGIA LDO. PEDAGOGIA | |
| E.A.T.A.I. N-2 | | | FUENGIROLA | | | | | |
| 804875 TITULADO SUPERIOR | 1 | L A PC 'S | | 01 | X X | - - 128 | LDO. PSICOLOGIA LDO. PEDAGOGIA | |
| E.A.T. N.1 ZONA CIUDAD JARDIN | | | MALAGA | | | | | |
| 627505 TITULADO SUPERIOR | 1 | L A PC 'S | | 01 | X X | - - 128 | LDO. PSICOLOGIA LDO. PEDAGOGIA | |
| E.A.T. N.3 ZONA COLONIA | | | MALAGA | | | | | |

JUNTA DE ANDALUCIA
 CONSEJERIA DE GOBERNACION
 D.G. DE FUNCION PUBLICA
 PLAZAS ASCENSO LABORALES
 G.C.P. L-B2
 FECHA: 12/07/93
 NRO. PAG: 42

RELACION DE PLAZAS VACANTES

EDUCACION Y CIENCIA

| DENOMINACION CENTRO DE TRABAJO | NUM VAC | MOD. ACCS. | NIV. C. ESPECIFICO | MUNICIPIO | TITULACION | OTROS REQUISITOS |
|--|----------------------|------------|--------------------|-----------------------|-----------------------------------|------------------|
| CODIGO DENOMINACION PUESTO DE TRABAJO | C. D. R F I D P PTSM | CUERPO EXP | | | | |
| E.A.T. N.3 ZONA COLONIA | | | | MALAGA | | |
| 827525 TITULADO SUPERIOR | 1 | L A PC ,S | 01 X X - - 128 | | LDO. PSICOLOGIA LDO. PEDAGOGIA | |
| E.A.T. N.4 ZONA TARTESOS | | | | MALAGA | | |
| 827535 TITULADO SUPERIOR | 1 | L A PC ,S | 01 X X - - 128 | | LDO. PSICOLOGIA LDO. PEDAGOGIA | |
| EQUIPO ATENCION TEMPRANA N.5 | | | | MALAGA | | |
| 783060 TITULADO SUPERIOR | 1 | L A PC ,S | 01 X X - - 128 | | LDO. PSICOLOGIA LDO. PEDAGOGIA | |
| E.A.T.A.I. N-8 | | | | MALAGA | | |
| 778425 TITULADO SUPERIOR | 1 | L A PC ,S | 01 X X - - 128 | | LDO. PSICOLOGIA LDO. PEDAGOGIA | |
| CENTRO PUBL.DE E.E."JUAN RAMON JIMENEZ | | | | MARBELLA | | |
| 804807 TITULADO SUPERIOR | 1 | L A PC ,S | 01 X X - - 128 | | LDO. PSICOLOGIA LDO. PEDAGOGIA | |
| E.A.T.A.I. | | | | NERJA | | |
| 778480 TITULADO SUPERIOR | 1 | L A PC ,S | 01 X X - - 128 | | LDO. PSICOLOGIA LDO. PEDAGOGIA | |
| E.A.T.A.I. | | | | RINCON DE LA VICTORIA | | |

JUNTA DE ANDALUCIA
 CONSEJERIA DE GOBERNACION
 D.G. DE FUNCION PUBLICA
 PLAZAS ASCENSO LABORALES
 G.C.P. L-82
 FECHA: 12/07/93
 NRO. PAG: 43
 PSICOLOGO-PEDAGOGO

RELACION DE PLAZAS VACANTES

EDUCACION Y CIENCIA

| DENOMINACION CENTRO DE TRABAJO | NUM VAC | MOD. ACCS. | NIV. C. ESPECIFICO | MUNICIPIO | TITULACION | OTROS REQUISITOS |
|------------------------------------|---------|------------|--------------------|-----------------------|-----------------|------------------|
| CODIGO | ADS | GRP | C.D. R F I D P TSM | CUERPO EXP | | |
| E.A.T.A.I. | | | | | | |
| 778485 | 1 | L A PC | S | RINCON DE LA VICTORIA | LDO. PSICOLOGIA | |
| | | | | | LDO. PEDAGOGIA | |
| EQUIPO ATENCION TEMPRANA | | | | | | |
| RONDA | | | | | | |
| 827500 | 1 | L A PC | S | | LDO. PSICOLOGIA | |
| | | | | | LDO. PEDAGOGIA | |
| COL. PUBL. DE E. E. "LOS PINSAPOS" | | | | | | |
| RONDA | | | | | | |
| 803510 | 1 | L A PC | S | | LDO. PSICOLOGIA | |
| | | | | | LDO. PEDAGOGIA | |
| EQUIPO ATENCION TEMPRANA N.1 | | | | | | |
| VELEZ-MALAGA | | | | | | |
| 827555 | 1 | L A PC | S | | LDO. PSICOLOGIA | |
| | | | | | LDO. PEDAGOGIA | |
| EQUIPO ATENCION TEMPRANA N.2 | | | | | | |
| VELEZ-MALAGA | | | | | | |
| 827585 | 1 | L A PC | S | | LDO. PSICOLOGIA | |
| | | | | | LDO. PEDAGOGIA | |
| E.A.T.A.I. | | | | | | |
| ALCALA DE GUADAIRA | | | | | | |
| 780510 | 1 | L A PC | S | | LDO. PSICOLOGIA | |
| | | | | | LDO. PEDAGOGIA | |
| EQUIPO ATENCION TEMPRANA | | | | | | |
| CARMONA | | | | | | |

JUNTA DE ANDALUCIA
 CONSEJERIA DE GOBERNACION
 D.G. DE FUNCION PUBLICA
 =====
 PLAZAS ASCENSO LABORALES

 PSICOLOGO-PEDAGOGO - 115
 NRO. PAG: 44
 G.C.P. L-B2
 FECHA: 12/07/93

RELACION DE PLAZAS VACANTES
 =====

EDUCACION Y CIENCIA

| DENOMINACION CENTRO DE TRABAJO | NUM | MOD. | NIV. | C. ESPECIFICO | MUNICIPIO | TITULACION | OTROS REQUISITOS | |
|---------------------------------------|-----|------|------|---------------|----------------------|-----------------|------------------|-----------------------------------|
| CODIGO DENOMINACION PUESTO DE TRABAJO | VAC | ADS | GRP | ACCS. | C.D. | R F I D P PTISM | CUERPO EXP | |
| EQUIPO ATENCION TEMPRANA | | | | | CARMONA | | | |
| 627575 TITULADO SUPERIOR | 1 | L | A | PC | S | 01 | X X - - 128 | LDO. PSICOLOGIA LDO. PEDAGOGIA |
| EQUIPO ATENCION TEMPRANA | | | | | CAZALLA DE LA SIERRA | | | |
| 627800 TITULADO SUPERIOR | 1 | L | A | PC | S | 01 | X X - - 128 | LDO. PSICOLOGIA LDO. PEDAGOGIA |
| EQUIPO ATENCION TEMPRANA | | | | | ECIJA | | | |
| 627808 TITULADO SUPERIOR | 1 | L | A | PC | S | 01 | X X - - 128 | LDO. PSICOLOGIA LDO. PEDAGOGIA |
| EQUIPO ATENCION TEMPRANA | | | | | ESTEPA | | | |
| 627815 TITULADO SUPERIOR | 1 | L | A | PC | S | 01 | X X - - 128 | LDO. PSICOLOGIA LDO. PEDAGOGIA |
| EQUIPO ATENCION TEMPRANA | | | | | GUILLENA | | | |
| 782515 TITULADO SUPERIOR | 1 | L | A | PC | S | 01 | X X - - 128 | LDO. PSICOLOGIA LDO. PEDAGOGIA |
| EQUIPO ATENCION TEMPRANA | | | | | LEBRIJA | | | |
| 627825 TITULADO SUPERIOR | 1 | L | A | PC | S | 01 | X X - - 128 | LDO. PSICOLOGIA LDO. PEDAGOGIA |
| EQUIPO ATENCION TEMPRANA | | | | | LORA DEL RIO | | | |

JUNTA DE ANDALUCIA
 CONSEJERIA DE GOBERNACION
 D.G. DE FUNCION PUBLICA

 PLAZAS ASCENSO LABORALES

 PSICOLOGO-PEDAGOGO

 NRO. PAG: 46
 FECHA: 12/07/93
 G. C. P. L-82

RELACION DE PLAZAS VACANTES

 EDUCACION Y CIENCIA

| DENOMINACION CENTRO DE TRABAJO | NUM VAC | MOD. ACCS. | ADS GRP | NIV. C. ESPECIFICO | C. D. R F I D P PTSM | CUERPO EXP | TITULACION | OTROS REQUISITOS |
|---|---------|------------|---------|--------------------|----------------------|------------|-----------------------------------|------------------|
| MUNICIPIO | | | | | | | | |
| CEN. PUBL. EDUC. ESP. "VIRGEN MACARENA" | 2 | L A PC S | | 01 X X | | | LDO. PSICOLOGIA LDO. PEDAGOGIA | |
| SEVILLA | | | | | | | | |
| 128 | | | | | | | | |

| | | | | | | | | |
|--------------------------|---|----------|--|--------|--|--|-----------------------------------|--|
| TOCINA | | | | | | | | |
| EQUIPO ATENCION TEMPRANA | | | | | | | | |
| 827835 TITULADO SUPERIOR | 1 | L A PC S | | 01 X X | | | LDO. PSICOLOGIA LDO. PEDAGOGIA | |

| | | | | | | | | |
|--------------------------|---|----------|--|--------|--|--|-----------------------------------|--|
| UTRERA | | | | | | | | |
| EQUIPO ATENCION TEMPRANA | | | | | | | | |
| 827885 TITULADO SUPERIOR | 1 | L A PC S | | 01 X X | | | LDO. PSICOLOGIA LDO. PEDAGOGIA | |

JUNTA DE ANDALUCIA
 CONSEJERIA DE GOBERNACION
 D.G. DE FUNCION PUBLICA

 PLAZAS ASCENSO LABORALES

 MEDICO-PSICOLOGO

 NRO. PAG: 47
 FECHA: 12/07/93
 G. C. P. L-82

RELACION DE PLAZAS VACANTES

 ASUNTOS SOCIALES

| DENOMINACION CENTRO DE TRABAJO | NUM VAC | MOD. ACCS. | ADS GRP | NIV. C. ESPECIFICO | C. D. R F I D P PTSM | CUERPO EXP | TITULACION | OTROS REQUISITOS |
|--------------------------------|---------|------------|---------|--------------------|----------------------|------------|----------------------------------|------------------|
| MUNICIPIO | | | | | | | | |
| COMISIONADO PARA LA DROGA | | | | | | | | |
| 826885 ASESOR REHABILITACION | 1 | L A PC S | | 01 X X | | | LDO. MEDICINA LDO. PSICOLOGIA | |
| 826875 ASESOR EVALUACION | 1 | L A PC S | | 01 X X | | | LDO. MEDICINA LDO. PSICOLOGIA | |
| SEVILLA | | | | | | | | |
| 253 | | | | | | | | |

CLAVE - 116

A N E X O I I

TRIBUNAL DE LAS PRUEBAS OBJETIVAS DE APTITUD PARA LA
PROMOCION AL GRUPO PRIMERO DEL PERSONAL LABORAL.

PRESIDENTE:

D. Francisco Espinosa Peñuela.

PRESIDENTE SUPLENTE:

D. Pedro Rodríguez Bueno.

VOCALES:

D. Esteban Lamotte De Crignon Querol.

D. José María Conzález Alonso.

D. Tomás Teso García.

D^a. Leocricia Jiménez López.

VOCALES SUPLENTE:

D^a. Rosa Orejón Sanz.

D^a. Encarnación Peinado Alvarez.

D. Rafael Labat Alvarez.

D^a. Josefina Pereira Lorenzo.



JUNTA DE ANDALUCÍA

Consejería de Gobernación
Dirección General de la Función Pública

ANEXO III ANVERSO

SOLICITUD DE PARTICIPACIÓN EN EL CONCURSO DE PROMOCIÓN DEL PERSONAL LABORAL FIJO Y FIJO DISCONTINUO DE LA COMUNIDAD AUTÓNOMA DE ANDALUCÍA

| | |
|--|---------------------|
| 1 | CONVOCATORIA |
| GRUPO PROFESIONAL AL QUE CONCURSA: | |
| CATEGORÍA PROFESIONAL A LA QUE ASPIRA: | |
| FECHA DE CONVOCATORIA: | |

| | |
|----------------------------------|------------------------------|
| 2 | DATOS DEL SOLICITANTE |
| 1º Apellido: | |
| 2º Apellido: Nombre: | |
| D.N.I./ Pasaporte: | |
| Domicilio: | |
| Tfno.: (95) | |
| Localidad: | Provincia: |

| | | | |
|----------------------------|---|-------------------|-----------------------------------|
| 3 | DATOS REGISTRALES Y SITUACIÓN ADMINISTRATIVA | | |
| Nº REGISTRO | CATEGORÍA PROFESIONAL QUE OSTENTA | GRUPO PROFESIONAL | ANTIGÜEDAD EN EL GRUPO |
| | | | AÑOS MESES DÍAS |
| CONSEJERÍA U ORGANISMO | | CENTRO DE TRABAJO | |
| DENOMINACIÓN PUESTO ACTUAL | LOCALIDAD | PROVINCIA | |

| | |
|--------------------------|--|
| 4 | DOCUMENTACIÓN ADJUNTA |
| <input type="checkbox"/> | FOTOCOPIAS COMPULSADAS DE LOS TÍTULOS QUE FACULTAN PARA OPTAR POR LA CATEGORÍA PROFESIONAL A LA QUE ASPIRA |
| <input type="checkbox"/> | |
| <input type="checkbox"/> | |
| <input type="checkbox"/> | |

000035/1

ANEXO III REVERSO

| 5 EXPERIENCIA | | |
|----------------|-------------------|------------------------|
| ADMINISTRACIÓN | PUESTO DE TRABAJO | TIEMPO |
| 5.1 | | AÑOS MESES |
| 5.2 | | AÑOS MESES |
| 5.3 | | AÑOS MESES |
| 5.4 | | AÑOS MESES |
| 5.5 | | AÑOS MESES |

RESERVADO ADMÓN

| 6 ANTIGÜEDAD | | | |
|---|--|----------------------|----------------------|
| En la Administración de la Junta de Andalucía Inclusive en las Administraciones desde los que hubiese sido transferido. | | Fecha antigüedad | Años Meses Días |
| | | <input type="text"/> | <input type="text"/> |

| 7 VALORACION DE TITULOS ACADEMICOS | | |
|--|--------------------|--|
| 7.1 TITULOS ACADÉMICOS: Distinto al exigido para acceder al grupo a que pertenece el solicitante | | |
| | | |
| | | |
| 7.2 TITULOS ACADÉMICOS EQUIVALENTES | | |
| Disposición de equivalencia | BOE de publicación | |
| | | |
| | | |
| | | |

| 8 CURSOS DE FORMACIÓN Y PERFECCIONAMIENTO | | |
|---|----------|----------------|
| DENOMINACION DEL CURSO | Nº HORAS | CENTRO OFICIAL |
| 8.1 | | |
| 8.2 | | |
| 8.3 | | |
| 8.4 | | |
| 8.5 | | |
| 8.6 | | |
| 8.7 | | |
| 8.8 | | |
| 8.9 | | |
| 8.10 | | |
| 8.11 | | |
| 8.12 | | |
| 8.13 | | |

| 9 PERMANENCIA EN EL PUESTO DE TRABAJO | | | |
|---|--|-------------------------|----------------------|
| Valoración de servicios efectivamente prestados en el puesto de trabajo desde el que se concursó. | | Fecha antigüedad puesto | Años Meses Días |
| | | <input type="text"/> | <input type="text"/> |

| 10 DECLARACION, LUGAR, FECHA Y FIRMA | |
|--|--|
| DECLARO bajo mi expresa responsabilidad que todos los datos consignados en la presente solicitud, son ciertos y exactos, quedando sin efectos, en caso contrario, la presente solicitud; así como la aceptación expresa de todas y cada una de las bases de la convocatoria. | |
| En a de de 199 | |
| Firma del solicitante | |
| Fdo.: | |



JUNTA DE ANDALUCÍA

Consejería de Gobernación
Dirección General de la Función Pública

ANEXO IV ANVERSO

CONCURSO DE PROMOCIÓN DEL PERSONAL LABORAL FIJO Y FIJO DISCONTINUO DE LA COMUNIDAD AUTÓNOMA DE ANDALUCÍA

RELACIÓN DE PUESTOS SOLICITADOS POR ORDEN DE PREFERENCIA

Grupo: Categoría:

| | | | | | |
|--------------------------------|--|------------------|-----------|---------------|----------|
| 1 DATOS DEL SOLICITANTE | | | | | |
| PRIMER APELLIDO | | SEGUNDO APELLIDO | | NOMBRE | |
| DNI O PASAPORTE | DOMICILIO: CALLE, PLAZA O AVENIDA Y NÚMERO | | | CÓDIGO POSTAL | |
| LOCALIDAD | | | PROVINCIA | | TELÉFONO |

| 2 PUESTOS DE TRABAJO SOLICITADO POR ORDEN DE PREFERENCIA | | | | | | | | | | | |
|---|---------------|----------------|-------|---------------|----------------|-------|---------------|----------------|-------|---------------|----------------|
| Orden | CÓDIGO PUESTO | RESERV. ADMÓN. | Orden | CÓDIGO PUESTO | RESERV. ADMÓN. | Orden | CÓDIGO PUESTO | RESERV. ADMÓN. | Orden | CÓDIGO PUESTO | RESERV. ADMÓN. |
| 1 | | | 19 | | | 37 | | | 55 | | |
| 2 | | | 20 | | | 38 | | | 56 | | |
| 3 | | | 21 | | | 39 | | | 57 | | |
| 4 | | | 22 | | | 40 | | | 58 | | |
| 5 | | | 23 | | | 41 | | | 59 | | |
| 6 | | | 24 | | | 42 | | | 60 | | |
| 7 | | | 25 | | | 43 | | | 61 | | |
| 8 | | | 26 | | | 44 | | | 62 | | |
| 9 | | | 27 | | | 45 | | | 63 | | |
| 10 | | | 28 | | | 46 | | | 64 | | |
| 11 | | | 29 | | | 47 | | | 65 | | |
| 12 | | | 30 | | | 48 | | | 66 | | |
| 13 | | | 31 | | | 49 | | | 67 | | |
| 14 | | | 32 | | | 50 | | | 68 | | |
| 15 | | | 33 | | | 51 | | | 69 | | |
| 16 | | | 34 | | | 52 | | | 70 | | |
| 17 | | | 35 | | | 53 | | | 71 | | |
| 18 | | | 36 | | | 54 | | | 72 | | |

000036/1

ANEXO IV REVERSO

| 2 PUESTOS DE TRABAJO SOLICITADO POR ORDEN DE PREFERENCIA (Continuación) | | | | | | | | | | | |
|---|---------------|----------------|-------|---------------|----------------|-------|---------------|----------------|-------|---------------|----------------|
| Orden | CÓDIGO PUESTO | RESERV. ADMÓN. | Orden | CÓDIGO PUESTO | RESERV. ADMÓN. | Orden | CÓDIGO PUESTO | RESERV. ADMÓN. | Orden | CÓDIGO PUESTO | RESERV. ADMÓN. |
| 73 | | | 97 | | | 121 | | | 145 | | |
| 74 | | | 98 | | | 122 | | | 146 | | |
| 75 | | | 99 | | | 123 | | | 147 | | |
| 76 | | | 100 | | | 124 | | | 148 | | |
| 77 | | | 101 | | | 125 | | | 149 | | |
| 78 | | | 102 | | | 126 | | | 150 | | |
| 79 | | | 103 | | | 127 | | | 151 | | |
| 80 | | | 104 | | | 128 | | | 152 | | |
| 81 | | | 105 | | | 129 | | | 153 | | |
| 82 | | | 106 | | | 130 | | | 154 | | |
| 83 | | | 107 | | | 131 | | | 155 | | |
| 84 | | | 108 | | | 132 | | | 156 | | |
| 85 | | | 109 | | | 133 | | | 157 | | |
| 86 | | | 110 | | | 134 | | | 158 | | |
| 87 | | | 111 | | | 135 | | | 159 | | |
| 88 | | | 112 | | | 136 | | | 160 | | |
| 89 | | | 113 | | | 137 | | | 161 | | |
| 90 | | | 114 | | | 138 | | | 162 | | |
| 91 | | | 115 | | | 139 | | | 163 | | |
| 92 | | | 116 | | | 140 | | | 164 | | |
| 93 | | | 117 | | | 141 | | | 165 | | |
| 94 | | | 118 | | | 142 | | | 166 | | |
| 95 | | | 119 | | | 143 | | | 167 | | |
| 96 | | | 120 | | | 144 | | | 168 | | |

| 3 DECLARACION, LUGAR, FECHA Y FIRMA |
|---|
| <p>DECLARO bajo mi expresa responsabilidad que todos los datos consignados en la presente solicitud, son ciertos y exactos, así como la aceptación expresa de todos y cada una de las bases de la convocatoria.</p> <p>En a de de 199</p> <p style="text-align: center;">Firma del solicitante</p> <p style="text-align: center;">Fdo.:</p> |

EXCMO. SR. CONSEJERO DE GOBERNACIÓN

ANEXO V

PROGRAMA DE MATERIAS DE LAS PRUEBAS OBJETIVAS DE APTITUD PARA LA PROMOCION AL GRUPO PRIMERO DEL PERSONAL LABORAL.

PROGRAMA DE MATERIAS DE LAS PRUEBAS OBJETIVAS DE APTITUD PARA LA PROMOCION AL GRUPO PRIMERO DEL PERSONAL LABORAL. CATEGORIA PROFESIONAL: MEDICO.

- 1.- Evolución del concepto de salud-enfermedad. La crisis del modelo médico-curativo. Causas y consecuencias.
- 2.- La atención primaria de salud como alternativa al actual modelo sanitario. Objetivos. Características. Actividades básicas. Métodos de trabajo.
- 3.- La administración como ciencia. Evolución histórica. Características generales de la Administración sanitaria. Teoría general de sistemas y su aplicación al sector sanitario.
- 4.- Planificación, organización, dirección, control y evolución. Definiciones, conceptos generales, métodos, tipos y técnicas.
- 5.- Los sistemas de información sanitaria. Fuentes y usos de la información. La historia clínica. Nociones y uso de la informática en el campo de la salud.
- 6.- Concepto y usos de la epidemiología. El método epidemiológico. Causalidad en epidemiología.
- 7.- La enfermedad y la muerte como indicadores del estado de salud de la población. Medidas de frecuencia. El ajuste de tasas.
- 8.- Variables básicas de análisis. Tiempo, lugar, características personales y sociales.
- 9.- Estudios epidemiológicos. Estudios sobre datos poblacionales. Análisis de tendencia y series temporales. Estudios observacionales.
- 10.- Estudios de casos y testigos, de cohortes y prevalencia. Análisis comparativo. Estudios experimentales.
- 11.- Causas de error en los estudios epidemiológicos. Métodos de control.
- 12.- Economía y salud. Nivel de salud e indicadores económicos. Costas del sector sanitario, evolución y tendencias. Análisis costo-efectividad y costo-beneficio.
- 13.- La financiación del sistema sanitario. Evolución en España. Análisis de los modelos básicos de financiación.
- 14.- Sociedad, cultura y salud. Respuesta social a la enfermedad. Sociología de la salud.
- 15.- Técnicas de investigación social. Muestreo. Recopilación de información. Técnicas de encuesta. Análisis de contenido. Entrevista. Ordenación y análisis de datos.
- 16.- Demografía. Información demográfica. Movimiento natural de la población. Censo. Padrones. Encuestas de población.
- 17.- Medición de los fenómenos vitales. Mortalidad. Natalidad. Mortalidad infantil. Fecundidad y fertilidad. Estructura y dinámica de población.
- 18.- Estadística descriptiva: Variables, tabulación y representación gráfica. Medidas de centralización y de dispersión.
- 19.- Probabilidad: Conceptos generales. Variables aleatorias y distribuciones de probabilidad. La distribución normal.
- 20.- Inferencia estadística. Concepto de prueba de significado estadístico. Hipótesis nula y alternativa. Riesgos alfa y beta. Grado de significación.
- 21.- Conceptos generales sobre inferencia sobre proporciones: Estimación de una proporción, comparación de dos proporciones. Prueba del Chi cuadrado.
- 22.- Conceptos generales sobre inferencia sobre medias: Estimación de una media, comparación de dos medias. Conceptos generales sobre análisis de la varianza.
- 23.- Educación para la salud. Definiciones. Evolución conceptual y práctica. Estrategias y métodos. Agentes de Educación.
- 24.- Ambiente y Salud. Factores ambientales y de riesgo para la salud. Sistemas de vigilancia de factores ambientales. Normas de calidad.
- 25.- Condiciones de trabajo y salud. Patología asociada al trabajo. Enfermedades profesionales. Accidentes laborales. Problemática específica de Andalucía. Indicadores.
- 26.- Desarrollo urbano-industrial y salud. Enfermedades ligadas a los estilos de vida en el medio urbano. Accidentes. Criterios sanitarios aplicables a la ordenación urbana.
- 27.- Abastecimiento de aguas. Depuración de residuales. Eliminación de residuos sólidos. Enfermedades asociadas al saneamiento.
- 28.- Alimentación y salud. Factores de riesgo nutricionales. Malnutrición en Andalucía.
- 29.- Los alimentos como factores de riesgo. Normas que regulan la producción, distribución y conservación de los alimentos. Protección y defensa de los consumidores.
- 30.- Salud mental. Epidemiología y factores de riesgo. Estrategia de la reforma psiquiátrica en Andalucía. Promoción de la salud mental.
- 31.- El tabaco y el alcohol como factores de riesgo. Estrategias de acción frente a dichos factores.
- 32.- Problemática socio-sanitaria de las drogas ilegales. Estrategias frente a las drogas. Programas de atención a drogodependencias. Programas de prevención.
- 33.- Enfermedades de transmisión digestiva. Epidemiología y profilaxis.
- 34.- Hepatitis B y SIDA. Epidemiología y profilaxis.
- 35.- Enfermedades de transmisión respiratoria. Epidemiología. Profilaxis de la gripe. La tuberculosis: evolución y estrategias de control.
- 36.- Enfermedades de transmisión sexual. Epidemiología y profilaxis.
- 37.- Enfermedades cardiovasculares. Epidemiología. Factores de riesgo. Programas de intervención.
- 38.- El cáncer. Epidemiología. Factores de riesgo. Programas de prevención primaria y secundaria. Registros de cáncer. Atención oncológica.
- 39.- Insuficiencia renal. Indicadores epidemiológicos. Diálisis y trasplante. Problemas técnicos y legales.
- 40.- Hemodonación y bancos de sangre. Organización y problemática.
- 41.- Salud maternal. Indicadores. Organización de los servicios. El aborto: Problemática y regulación.
- 42.- Programas de atención a la mujer: Planificación familiar y atención al embarazo, parto y puerperio.
- 43.- Salud infantil. Indicadores. Programas de detección precoz de metabopatías. Programa de vacunaciones. Programa de atención al niño sano.
- 44.- Escuela y salud. Programas de salud en la escuela. Evolución. La educación sanitaria en la escuela. La detección precoz de enfermedades. El entorno escolar.
- 45.- Salud mental. Indicadores. Programas de salud bucodental. Atención sanitaria. Medidas de fomento y protección Los profesionales de la salud dental.
- 46.- El envejecimiento como problema de salud.
- 47.- Uso y consumo racional del medicamento. Situación actual y tendencias. Contribución internacional. Información de medicamentos a profesionales sanitarios. La información institucional.
- 48.- Utilización de medicamentos en atención primaria de salud. La prescripción: Consumo y costos. Indicadores. Sistemas de registro de información: Proceso PE-29, utilización en asistencia especializada. La gestión farmacéutica en hospitales.
- 49.- La prestación farmacéutica como prestación sanitaria de la Seguridad Social. Los conciertos con la industria y corporaciones farmacéuticas.
- 50.- La receta médica. Ordenación legislativa, casos especiales: Receta de la Seguridad Social, estupefacientes y psicotropos. La dispensación de medicamentos. Aspectos generales y normativa actual.

PROGRAMA DE MATERIA DE LAS PRUEBAS OBJETIVAS DE APTITUD PARA LA PROMOCION AL GRUPO PRIMERO DEL PERSONAL LABORAL. CATEGORIA PROFESIONAL: MEDICO GERIATRA.

1.- Geriatria. Definición. Historia. La Geriatria como especialidad Médica. Metodología de la medicina Geriátrica.

2.- Envejecimiento. Teorías del Envejecimiento. Biología del envejecimiento.

3.- Aspectos sociales y comunitarios del envejecimiento. Demografía del envejecimiento. Morbilidad y mortalidad. Epidemiología de la invalidez. El proceso social de envejecer. Actitud sanitaria del anciano.

4.- Aspectos preventivos de la Medicina Geriátrica. Farmacología del envejecimiento.

5.- Evaluación en Geriatria. Modelo Biomédico y bio-psicosocial. Escalas de evaluación. Aspectos de la evolución del paciente geriátrico.

6.- Asistencia geriátrica. Planes de asistencia y directrices. Geriatria de sector: Asistencia Hospitalaria y Extrahospitalaria. Objetivos, estructuras y fines.

7.- Servicios Sociales Comunitarios: Objetivos, Estructuras y Fines.

8.- Unidades de Hospitalización. Alternativas. Unidad de Agudos. Unidad de Psicogeriatria. Unidad de Media estancia. Unidad de larga estancia.

9.- Hospital de Día. Concepto. Evolución. Areas de función. Medios terapéuticos. Programas de actuación.

10.- Asistencia geriátrica domiciliaria. Asistencia primaria a domicilio. Hospitalización domiciliaria.

11.- Programas Geriátricos en atención primaria de salud. Identificación de necesidades y problemas de salud. Planificación y ejecución de Programas.

12.- Morfofuncionalismo cardiaco en Geriatria. Corazón normal y patológico. Exploración física.

13.- Alteraciones Electrocardiográficas y Ecocardiográficas del paciente geriátrico. Técnicas de estudio incruentas: indicación y justificación.

14.- Insuficiencia cardiaca en el Anciano. Definición. Frecuencia. Anatomía patológica. Fisiopatología. Diagnóstico y tratamiento.

15.- Muerte súbita. Definición. Etiología. Muerte súbita de origen coronario. Identificación de riesgos. Prevención. Resucitación cardiopulmonar.

16.- Embolismo pulmonar. Fisiopatología. Síntomas y signos. Diagnóstico y tratamiento.

17.- Farmacología y terapéutica vascular en Geriatria. Modificación de respuesta. Principios generales de administración. Cumplimiento. Terapia farmacológica de las principales enfermedades cardiovasculares en Geriatria.

18.- Cirugía cardiaca en la 3ª edad. Factores de riesgo. Indicaciones. Complicaciones, mortalidad y resultados.

19.- Hipertensión arterial. Prevalencia. La H.T.A. como factor de riesgo. Bases fisiopatológicas. Tratamiento en el anciano.

20.- Cambios morfológicos y funcionales del Aparato respiratorio en el anciano. Parámetros estructurales. Parámetros funcionales.

21.- Farmacología clínica y terapéutica respiratoria en el anciano. Modificación de respuesta. Farmacocinética y farmacodinamia. Factores de prescripción.

22.- Cáncer de pulmón. Incidencia. Tipos más frecuentes. Quimioterapia. Cirugía. Radioterapia. Factores diferenciales en la edad avanzada.

23.- Fisiología digestiva en el anciano. Técnicas de exploración radiológica y endoscópica. Valor diagnóstico.

24.- Patología de la cavidad oral. Patología esofágica. Disfagia. Trastornos motores. Patología de la unión esófago-gástrica. Etiopatogenia. Clínica. Diagnóstico. Tratamiento médico y quirúrgico.

25.- Ulcus péptico. Incidencia. Aspectos específicos. Clasificación. Clínica. Diagnóstico y tratamiento. Complicaciones.

26.- Problemas nutricionales. Fisiología del envejecimiento y nutrición. Requerimientos dietéticos.

Valoración del estado nutricional. Causas de desnutrición. Suplementos dietéticos.

27.- Síndrome de Malabsorción. Principales causas. Diagnóstico. Tratamiento.

28.- Modificación del tránsito intestinal. Fisiología y valoración fisiopatológica. Estreñimiento. Incidencia. Etiología. Evaluación. Complicaciones y tratamiento.

29.- Hemorragias digestivas. Criterios de valoración. Actitud diagnóstica y terapéutica. Otras patologías vasculares del tracto digestivo.

30.- Diverticulosis Intestinal. Incidencia. Patogenia. Clínica. Diagnóstico y tratamiento.

31.- Carcinoma colorrectal. Prevalencia. Diagnóstico. Tratamiento quirúrgico y complicaciones. Mortalidad.

32.- Patología hepática. Cambios estructurales y funcionales. Metabolismo farmacológico y edad. Aspectos característicos de las patologías hepáticas en ancianos.

33.- Pancreatitis aguda. Etiología. patogenia. Anatomía patológica. Clínica y laboratorio. Diagnóstico y curso clínico. Tratamiento.

34.- Terapia farmacológica en patología digestiva. Factores que condicionan la alteración de respuesta. Normas de prescripción. Tratamiento de las enfermedades gastrointestinales más frecuentes. Uso de fármacos en presencia de enfermedades intestinales y hepáticas.

35.- Cambios anatomofuncionales renales con la edad. Cambios estructurales renales. Cambios funcionales renales. Cambios a nivel de aparato excretor.

36.- Insuficiencia renal aguda y crónica. Diagnóstico. Clínica. Terapéutica. La Hemodiálisis en el anciano. Litiasis urinaria.

37.- Patología prostática. Hipertrofia benigna: Clínica. Diagnóstico y tratamiento. Carcinoma prostático. Epidemiología. Clasificación histológica y estadiaje. Clínica. Métodos de diagnóstico y tratamiento.

38.- Enfermedad vascular cerebral en el anciano. Diagnóstico de isquemia cerebral. Tipos. Diagnóstico de hemorragias intraparenquimatosas. Tratamiento, del ictus. Pronóstico y complicaciones.

39.- Patología extrapiramidal: principales síndromes. Enfermedad de parkinson. Etiopatogenia. Diagnóstico. Bases actuales de tratamiento.

40.- Demencia. Definición. Clasificación. Diagnóstico diferencial. Demencias reversibles.

41.- Enfermedad de Alzheimer. Definición. Etiopatogenia. Diagnóstico. Tratamiento actual. Perspectivas futuras.

42.- Depresión. Problemas diagnósticos. Factores patogénicos. Tratamiento.

43.- Planificación de la asistencia del anciano con alteraciones Neuropsiquiátricas. Cuidados generales. Adaptación del medio.

44.- Patología tiroidea en el anciano. Hipertiroidismo e hipotiroidismo. Etiopatogenia. Diagnóstico y tratamientos.

45.- Diabetes Mellitus. Valoración epidemiológica. Diagnóstico. Criterios de tratamiento. Complicaciones.

46.- Osteoporosis. Definición y clasificación. Métodos de diagnóstico. Clínica. Bases del tratamiento actual. Repercusión y complicaciones.

47.- Patología ginecológica en Geriatria. Enfermedades más frecuentes. Hemorragia postmenopausica: Diagnóstico diferencial. patología tumoral: Diagnóstico y tratamiento.

48.- Rehabilitación en Geriatria. Objetivos. Fines. Revitalización geriátrica.

49.- Síndromes invalidantes en el anciano. Aparato locomotor. Sistema Nervioso Central. Sistema vascular periférico. Rehabilitación.

50.- Terapia Ocupacional. Objetivos. Tipos. Técnicas específicas en anciano sano e incapacitado.

PROGRAMA DE MATERIAS DE LAS PRUEBAS OBJETIVAS DE APTITUD PARA LA PROMOCION AL GRUPO PRIMERO DEL PERSONAL LABORAL, CATEGORIA PROFESIONAL: MEDICO REHABILITADOR.

1.- La Rehabilitación. Concepto. El proceso de Rehabilitación. Medicina Física y Rehabilitación como especialidad médica.

2.- Metodologías de la Rehabilitación. Diagnóstico y Valoración. Resolución de problemas en Rehabilitación. Integración en equipo. Aspectos preventivos.

3.- Función del especialista en Medicina de Rehabilitación. Educación y formación. Actitud del especialista. Objetivos específicos. El proceso rehabilitador. Equipo multidisciplinar. Funciones del Médico Rehabilitador.

4.- Rehabilitación integral. Objetivos de la Rehabilitación. Equipo multiprofesional. Rehabilitación en Sanidad. Servicios Sociales y Educación.

5.- Rehabilitación en Atención Primaria. Objetivos. Metodología. Recursos. Línea de actuación asistencial.

6.- Rehabilitación en Centros Hospitalarios. Aspectos organizativos. Unidades asistenciales. Unidades terapéuticas. Docencia e investigación.

7.- El ejercicio físico. Evolución histórica. Importancia en el contexto de la rehabilitación. Valoración de la función muscular y articular.

8.- Planificación de un programa individualizado de rehabilitación. Objetivos. Metodología de la movilización. Factores que intervienen en la secuencia rehabilitadora.

9.- Tratamientos con agentes físicos. Efectos terapéuticos del calor. Fuentes del calor utilizadas. Efectos terapéuticos del frío. Técnicas empleadas.

10.- La Fisioterapia. Indicaciones de técnicas y métodos especiales, relacionados con las necesidades del paciente y su patología.

11.- Electroterapia. Clasificación. Métodos diagnósticos. Indicaciones terapéuticas de la electroterapia. Contraindicaciones.

12.- Aparatos ortopédicos. Ortesis. Prótesis. Ayudas y Adaptaciones. Indicaciones más frecuentes en secuelas invalidantes.

13.- Terapia Ocupacional. Clasificación. Principios de aplicación. Fines terapéuticos. Valoración de problemas especiales.

14.- Facilitación neuromuscular propioceptiva. Patrones de facilitación. Técnicas de facilitación. Indicación en el programa rehabilitador.

15.- Poleoterapia. Factores mecánicos y fisiológicos de la motricidad. Ejercicios en suspensión. Ejercicios con resorte. Principales indicaciones y contraindicaciones de poleoterapia.

16.- Hidroterapia. Fundamentos de su aplicación. Indicaciones. Programa de ejercicios en patologías reumatológicas. Contraindicaciones.

17.- Desarrollo psicomotor en el niño. Retraso psicomotor. Etiologías. Pautas rehabilitadoras de estimulación precoz (1ª, 4ª, 6ª y 9ª mes). Luxación congénita de cadera. Diagnóstico. Ortesis. Pautas rehabilitadoras.

18.- Deformidades del pie. Alteraciones de los diversos arcos. Concepto de pie plano, cavo, valgo, varo. Prescripción de ortesis. Tratamiento rehabilitador. Pie Zambo. Etiologías. Diagnóstico. Tratamiento rehabilitador.

19.- Desviaciones sagitales del raquis. Etiologías. Clasificación según su gravedad, localización y extensión. Criterios de tratamiento. Tratamiento ortopédico. Indicaciones de los ejercicios. Contraindicaciones. Desviaciones laterales del raquis. Etiologías. Clasificación. Pautas esquemáticas de los tratamientos según la gravedad.

20.- Accidente vascular cerebral. Hemiplejía. Tratamiento rehabilitador en las distintas fases. Técnicas terapéuticas.

21.- Lesionado medular. Paraplejía. Tratamiento integral desde el punto de vista rehabilitador.

22.- Patología de los nervios periféricos en la extremidad superior. Etiologías. Diagnóstico. Tratamiento rehabilitador.

23.- Lesiones nerviosas periféricas más frecuentes en la extremidad inferior. Etiologías. Diagnósticos. Tratamiento rehabilitador.

24.- Parálisis Cerebral. Clasificación. Síntomas. Métodos de tratamiento rehabilitador específico. Enfermedad de Parkinson. Diagnóstico. Tratamiento rehabilitador.

25.- Rehabilitación Respiratoria en cirugía torácica. Reeducación funcional en las fases pre y postquirúrgica. Fisioterapia respiratoria en las enfermedades del aparato respiratorio. Reeducación global y específica.

26.- Enfermedades cardíacas. Insuficiencia coronaria. Tratamiento rehabilitador. Entrenamiento progresivo al esfuerzo.

27.- Amputaciones de extremidad inferior. Causas. Tratamiento integral del amputado. Período prepotésico. Proteización. Reeducación post-protésica.

28.- Traumatismos de columna vertebral. Fracturas y luxaciones a los diversos niveles sin lesión neurológica. proceso rehabilitador.

29.- Fracturas de cadera. Clasificación. Tratamiento rehabilitador en terapia conservadora. Tratamiento rehabilitador pre y post-operatorio en las distintas técnicas quirúrgicas.

30.- Lesiones meniscales. Tratamiento rehabilitador pre y post-quirúrgico.

31.- Traumatismos de la muñeca y la mano. Fractura de Puteau-Colles. Fractura del escafoides. Tratamiento rehabilitador.

32.- Cervicobraquialgias. Mecanismos del dolor. Características clínicas. Diagnóstico. Pruebas complementarias. Diagnóstico diferencial. Tratamiento rehabilitador.

33.- Distrofia simpática refleja. Etiología. Clínica. Diagnóstico. Tratamiento integral desde el punto de vista rehabilitador.

34.- Síndrome Rotuliano. Clínica. Diagnóstico. Valoración. tratamiento rehabilitador.

35.- Artritis reumatoide. Clínica. Diagnóstico. Tratamiento rehabilitador fase aguda y crónica. Contraindicaciones. Espondilitis Anquilopoyética. Clínica. Diagnóstico. Evolución. Tratamiento rehabilitador.

36.- Artropatías degenerativas. Etiopatogenia. Clínica. Diagnóstico. Pautas terapéuticas. Tratamiento rehabilitador en relación a su localización.

37.- Rehabilitación del cáncer de mama. Período pre y post-operatorio. Programa de ejercicios.

38.- Trastornos del lenguaje en el niño. Desarrollo normal del lenguaje. Diagnóstico. Patologías más frecuentes. Rehabilitación fonológica. Trastornos del lenguaje en el adulto. Afasia. Diagnóstico. Clasificación. Reeducación del lenguaje.

39.- Rehabilitación en el deporte. Definición de entrenamiento en rehabilitación. Principios fisioterápicos: Fuerza. Movilidad y Resistencia.

40.- Lesiones musculares en el deporte. Localización y frecuencia. Clasificación y terminología. Etiología. Diagnóstico. Tratamiento rehabilitador.

41.- Rehabilitación de la rodilla del deportista. Biomecánica de la articulación. Musculatura de la rodilla. Estabilidad. Etapas sucesivas de la rehabilitación.

42.- Osteoporosis. Definición. Clasificación. Clínica. Diagnóstico. Tratamiento integral: Preventivo. Farmacológico y Rehabilitador.

43.- Rehabilitación en geriatría. Importancia y necesidad de la rehabilitación en el anciano. Principios fundamentales. Objetivos.

44.- Terapia ocupacional en el anciano. Fundamentos terapéuticos. Indicaciones de terapia ocupacional en el anciano sano e incapacitado.

45.- Balneoterapia en el anciano. Fundamentos terapéuticos. Indicaciones principales. Factores que intervienen en curas balnearias. Contraindicaciones.

46.- Cervicobraquialgias. Mecanismos del dolor. Características técnicas del dolor. Diagnóstico. Pruebas complementarias. Tratamiento rehabilitador.

47.- Distrofias musculares. Etiopatogenia. Diagnóstico. Clasificación. Pautas rehabilitadoras en las distintas fases de evolución.

48.- Papel del médico rehabilitador en materia de invalidez. Clasificación de la incapacidad laboral. Situaciones de invalidez. Posibilidades recuperadoras y de reinserción socio-laboral.

49.- La técnica del peritaje del aparato locomotor. Anamnesis. Molestias actuales del peritado. Relación con su situación laboral. Técnicas de medicina ortopédica para aislar la simulación en el aparato locomotor. Datos complementarios. Diagnóstico. Valoración y discusión pericial.

50.- El papel del médico rehabilitador en la evaluación de la minusvalía. Concepto de Deficiencia. Incapacidad. Minusvalía. Medidas de rehabilitación para la reinserción socio-profesional.

PROGRAMA DE MATERIAS DE LAS PRUEBAS OBJETIVAS DE APTITUD PARA LA PROMOCION AL GRUPO PRIMERO DEL PERSONAL LABORAL. CATEGORIA PROFESIONAL: PEDAGOGO.

- 1.- Posibilidad y límites de la educación.
- 2.- Relaciones entre educación y desarrollo económico-social.
- 3.- Sistemas y corrientes educativas: Teorías fundamentales.
- 4.- Teorías psicológicas del aprendizaje.
- 5.- Proceso de construcción del pensamiento. Características psicológicas del alumno en las distintas etapas del desarrollo.
- 6.- Educación diferencial y base caracterial: El problema de la adaptación personal.
- 7.- Influencia del medio socio-cultural en la educación. La educación como factor de cambio social.
- 8.- Distintas áreas de intervención de la Pedagogía Social.
- 9.- Organización de una sección pedagógica en: Centros Educativos y Asistenciales.
- 10.- Metodología de la investigación de la Pedagogía Social.
- 11.- La educación y la animación sociocultural.
- 12.- La Pedagogía Social en el ámbito escolar. Formación de los comportamientos sociales.
- 13.- Métodos educativos socializadores. La dinámica de grupos aplicada a la educación.
- 14.- Casos de marginación social. Reinserción social de jóvenes y adultos.
- 15.- Dimensiones del Curriculum y distintas concepciones del mismo.
- 16.- Los elementos del Curriculum y relaciones entre ellos.
- 17.- Diseño curricular y sistema de tomas de decisiones.
- 18.- Métodos de enseñanza.
- 19.- Concepto y modelos de evaluación: Estrategia e instrumentos para cada uno de ellos.
- 20.- La investigación en la acción.
- 21.- El fracaso escolar. Sistemas de recuperación educativos.
- 22.- Trastornos en el aprendizaje. Clasificación y tratamientos.
- 23.- Educación e integración de los alumnos con deficiencias. Métodos para asesoramiento al profesorado.
- 24.- Educación para la Salud.
- 25.- Educación para el Consumo.
- 26.- Educación Física.
- 27.- La enseñanza como proceso de comunicación y la Tecnología Educativa.
- 28.- Teorías del aprendizaje y Tecnología Educativa.
- 29.- Los distintos medios audiovisuales y su uso didáctico.

30.- El ordenador como apoyo docente.

31.- La imagen como recurso didáctico en los distintos niveles educativos.

32.- Aplicación de la Tecnología Educativa a la Educación Especial.

33.- Las relaciones humanas en la organización: Técnicas de dinámicas de grupo aplicadas a la educación.

34.- Organos de dirección y gobierno en los Centros Educativos.

35.- Evaluación de personal y evaluación de puestos de trabajo. Criterios e instrumentos.

36.- La toma de decisiones.

37.- Planificación y programación de la actividad administrativa.

38.- Planificación de sistemas educativos.

39.- La orientación como elemento integrante del proceso de enseñanza-aprendizaje. El Departamento de Orientación.

40.- La tutoría como elemento fundamental del proceso evolutivo.

41.- Interrelaciones educativas en el aula.

42.- Técnicas de trabajo intelectual. Orientación personal y profesional.

43.- El diagnóstico pedagógico en el ámbito escolar.

44.- Evolución y contenido de la Pedagogía experimental: Sus posibilidades y limitaciones.

45.- La investigación pedagógica: Aclaraciones conceptuales. La investigación pedagógica y su función social.

46.- La investigación operativa y su aplicación a los procesos de enseñanza-aprendizaje.

47.- La investigación operativa y su aplicación al dominio de la formación del profesorado.

48.- El proyecto de investigación: Modelos y diseños experimentales.

49.- Métodos de investigación en las ciencias humanas. Estadística descriptiva y su aplicación práctica.

50.- Organismos internacionales relacionados con la educación. Participación española en estos Organismos.

PROGRAMA DE MATERIAS DE LAS PRUEBAS OBJETIVAS DE APTITUD PARA LA PROMOCION AL GRUPO PRIMERO DEL PERSONAL LABORAL. CATEGORIA PROFESIONAL: PSICOLOGO.

- 1.- La infancia. Fases del desarrollo. Variables y factores que intervienen en él. Aspecto del desarrollo infantil.
- 2.- El proceso de socialización en la infancia. El paso del núcleo familiar al escolar.
- 3.- Pubertad corporal y pubertad anímica: Fase terminal de la infancia. Fase de activación pubertal. Fase de consolidación interior.
- 4.- Aspectos cognitivos, sociales y de personalidad del desarrollo adolescente. Características específicas de la adolescencia en nuestra sociedad.
- 5.- Aspectos cognitivos y psicosociales de la vida adulta. Concepto de madurez. Vinculos y relaciones sociales. La familia, el trabajo, el paro, el ocio.
- 6.- Envejecimiento. Periodos y fases. Aspectos cognitivos y de personalidad. La problemática de la jubilación, la comunicación y el ocio, La familia y las relaciones sociales.
- 7.- Conducta sexual humana. Manifestaciones y determinantes. Características específicas en la infancia, la adolescencia, la adultez y la vejez. Disfunciones sexuales: Prevención y tratamiento. Bases psicológicas de la educación sexual.
- 8.- El sistema nervioso y la conducta. Organización funcional del sistema nervioso. El sistema nervioso central y el sistema autónomo.

9.- Evaluación psicológica. Principios básicos. Tipos de test. Precauciones en el uso de los tests. La entrevista como técnica de evaluación psicológica. El juego diagnóstico.

10.- Evaluación de contextos familiares, escolares e institucionales. Finalidad. Técnicas. Posibilidades y condiciones en el uso de la información resultante.

11.- Selección de personal. Análisis de puestos de trabajo. Identificación de predictores de éxito. Medición de predictores mediante técnicas cuantitativas y cualitativas. Toma de decisiones: Modelos, validación.

12.- La investigación. Tipos de estudios. Planteamiento de una investigación. Hipótesis: concepto y estructura. Hipótesis simples, teorías y modelos.

13.- Diseño de una investigación. Diseños experimentales: Características fundamentales, tipos; ventajas e inconvenientes; validez externa e interna. Diseños no experimentales: Características básicas; tipos; campos de aplicación.

14.- Estudios transversales y estudios longitudinales. Características básicas. Posibilidades y limitaciones. Organización práctica de los mismos.

15.- Técnicas de recogida de datos en la investigación. Tipos. El análisis de contenido. La entrevista. La encuesta. El sociograma. Las escalas de actitudes. Las técnicas grupales. Observación sistemática y observación participante. Historias de vida. Otras técnicas. Criterios de elección de las técnicas de recogida de datos.

16.- La encuesta. Posibilidades y limitaciones como técnica de recogida de datos. Fases. Objetivos. Variables. Indicadores. Índices. Construcción del cuestionario. Experimentación del cuestionario. Trabajo de campo. Codificación. Proceso e interpretación de los datos.

17.- Las escalas de actitudes. Tipos. Formas de construcción. Validación. Límites en la utilización de las escalas de actitudes.

18.- Técnicas de muestreo en los estudios psicossociales. Tipos. Criterios de elección. El problema del tamaño de la muestra.

19.- Análisis exploratorio de datos (1). Análisis univariantes. Organización de los datos: Tabulación clásica y en tronco y hojas. Síntesis numérica: Estadísticos clásicos y estadísticos resistentes. Representaciones gráficas: Métodos clásicos y métodos del box-plot.

20.- Análisis exploratorio de datos (2). Análisis bivalente. Organización de los datos: Tabulación. Métodos robustos para el estudio de la relación entre dos variables (cualitativas y cuantitativas). Representaciones gráficas: diagramas bivariantes. Perspectiva multivalente del análisis exploratorio de datos.

21.- Relación entre dos variables. Relación entre variables cualitativas: Estadística de X. Relación entre una variable cualitativa y otra cuantitativa. T de Student y análisis de la varianza. Relación entre dos variables cuantitativas: Introducción a las técnicas de regresión.

22.- El modelo general lineal. El proceso de modelado estadístico. Análisis de la varianza de uno o más factores. Concepto de interacción. El modelo de la regresión múltiple. Análisis de la covarianza.

23.- Técnicas de análisis multivalente. Técnicas de reducción de la dimensionalidad original: a) Análisis de componentes principales; b) Análisis factorial de correlaciones; c) Análisis factorial de correspondencias: Simple y múltiple; d) escalogramas multidimensionales. Técnicas de clasificación: a) Análisis discriminante; b) Análisis de conglomerados.

24.- La psicología educativa. Objetivos. Aportaciones básicas de la psicología a la comprensión de los procesos educativos.

25.- Implicaciones de la psicología evolutiva en el proceso curricular.

26.- Teorías psicológicas del aprendizaje. Implicaciones educativas.

27.- Sistemas de valoración de necesidades de profesores, alumnos y padres. Posibilidades y límites del asesoramiento psicopedagógico. Organización práctica del mismo.

28.- Escuela y salud mental. El sistema escolar como factor de riesgo de salud mental de alumnos y profesores. La escuela como ámbito de promoción de la salud mental.

29.- La orientación vocacional. Criterios. Técnicas utilizables.

30.- La orientación de alumnos con problemas de aprendizaje. El entrenamiento de los alumnos en técnicas de estudio.

31.- Fracaso escolar. Factores favorecedores. Posibles estrategias preventivas. La educación compensatoria.

32.- Características psicoeducativas diferenciales de los niños sordos, ciegos o con limitaciones motoras. La problemática de la integración en escuelas no segregadas. Sistema de escolarización de niños deficientes mentales.

33.- Problemas del lenguaje. Tipos. Factores favorecedores. Prevención. Rehabilitación.

34.- Programas de intervención educativa sobre la familia. Tipos. Metodología de la intervención. Criterios para la evaluación.

35.- Dinámica grupal en la escuela. Conceptos básicos de la misma. El rol y la organización sociales en la clase. Estudios empíricos en el aula.

36.- El desarrollo y la configuración del grupo en la clase escolar. La clase como grupo de trabajo. Actitudes del profesorado. Actitudes del profesorado que potencien el proceso educativo.

37.- Actitudes, prejuicios y estereotipos sociales. Naturaleza y medición. El problema del cambio de actitudes. Cambio de actitud y cambio de conducta.

38.- La conducta social en los grupos. Liderazgo. Conformidad y obediencia. Tipos de grupos.

39.- Dinámica de grupos. El grupo como herramienta de formación.

40.- Los grupos de ayuda mutua o autoayuda. Los grupos de consumidores.

41.- Trabajo y paro. La situación laboral como determinante de la integración social. Paro y salud mental.

42.- Satisfacción y rendimiento laboral. El impacto de las condiciones de trabajo. Motivación e identificación con el trabajo. Otros factores determinantes.

43.- Los programas de intervención comunitaria. Diseño. Desarrollo. Criterios y técnicas para su evaluación.

44.- Seguridad vial. Factores psicológicos y de otro tipo que favorecen los accidentes de tráfico. Medidas adoptables para su prevención. La educación vial. El certificado psicológico a candidatos a carnet de conducir.

45.- La agresividad. Caracterización. Aspectos educativos. Factores determinantes y modificadores. La prevención y tratamiento de la conducta agresiva.

46.- Agresiones a los niños. Tipos. Situación actual. Marco legal. Factores favorecedores. Prevención primaria, secundaria y terciaria.

47.- La orientación psicológica a parejas en crisis. Efecto de la crisis conyugal y del divorcio sobre los hijos. La prevención de problemas evitables en los hijos de divorciados.

48.- La delincuencia juvenil. Situación actual. Causas. Medidas preventivas. La problemática de la educación de calle.

49.- La cárcel como instrumento de control social. Sistemas alternativos. La prevención de reincidencias. El papel del psicólogo en las prisiones.

50.- Los centros de menores. Tipos. Eficacia como institución social. Sistemas alternativos.

PROGRAMA DE MATERIAS DE LAS PRUEBAS OBJETIVAS DE APTITUD PARA LA PROMOCION AL GRUPO PRIMERO DEL PERSONAL LABORAL. CATEGORIA PROFESIONAL: TITULADO SUPERIOR.

1.- El Derecho Administrativo: Concepto y contenido. Tipos históricos de sometimiento de la Administración al Derecho. Sistemas contemporáneos. Normas y realidad social: La aplicación del Derecho.

2.- La Administración Pública: Concepto. Las Administraciones y las funciones y poderes del Estado. Gobierno y Administración. Control legislativo, jurisdiccional y político de la Administración. La Administración y la norma jurídica: El principio de legalidad.

3.- Las fuentes del Derecho Administrativo: Concepto y clases. Jerarquía normativa. Autonomía y sistema de fuentes. El valor de la Costumbre y Principios Generales del Derecho.

4.- La Ley: Concepto y clases. Disposiciones del Ejecutivo con fuerza de Ley.

5.- El Reglamento. Clases. Fundamento y límites de la potestad reglamentaria. Reglamentos ilegales. Los Reglamentos de los órganos constitucionales.

6.- La relación jurídico-administrativa. Concepto. Sujetos. El administrado. Los derechos públicos subjetivos. Los intereses legítimos. La acción popular. Los actos jurídicos de los administrados.

7.- El acto administrativo. Concepto, clases y elementos. Su motivación y notificación. Eficacia y validez de los actos administrativos.

8.- El procedimiento administrativo. Principios informadores. Las fases del procedimiento: Iniciación, ordenación, instrucción y terminación. Procedimientos de ejecución.

9.- Los procedimientos especiales. Procedimiento para elaboración de disposiciones de carácter general. Las reclamaciones previas al ejercicio de acciones en vía judicial.

10.- Los recursos administrativos: Concepto y clases. Requisitos generales de los recursos administrativos. Materia recurrible, legitimación y órgano competente. Examen especial de los recursos de alzada, reposición, revisión y súplica. Las reclamaciones económico-administrativas.

11.- La Jurisdicción Contencioso-Administrativa: Concepto y naturaleza. Extensión y límites. El recurso contencioso: Las partes, procedimiento, recursos contra sentencias, ejecución de sentencias.

12.- Los contratos administrativos: Naturaleza, caracteres y clases. Elementos y formas de contratación. Resolución, rescisión y denuncia. Contenido y efectos de los contratos administrativos. Prerogativas de la Administración. Cumplimiento de los contratos administrativos. Revisión de precios.

13.- La expropiación forzosa. Potestad expropiatoria. Naturaleza y justificación. Sujetos, objeto y causa. El procedimiento expropiatorio. Expropiaciones especiales. Garantías jurisdiccionales.

14.- La responsabilidad patrimonial de la administración. Evolución histórica. Régimen Jurídico actual.

15.- La intervención administrativa. Clasificación tradicional de las formas de acción administrativa. El fomento: Manifestaciones más importantes de la acción administrativa de fomento.

16.- La actividad de policía en el Estado de Derecho. Los poderes de policía de las distintas Administraciones Públicas. Manifestaciones más importantes de la acción de policía en la Administración del Estado.

17.- La potestad sancionadora de la Administración. Procedimiento sancionador. Principios generales. Sanciones administrativas.

18.- El servicio público: Teoría general. Formas de gestión. Especial referencia a la concesión.

19.- Propiedades administrativas. Clases. El dominio público: Concepto, naturaleza jurídica y elementos. Régimen jurídico del dominio público.

20.- La sanidad pública. La protección del consumidor. La protección del medio ambiente. Legislación autonómica andaluza sobre la materia.

21.- La enseñanza. El sistema educativo. Legislación autonómica andaluza sobre la materia.

22.- La actuación administrativa en agricultura, ganadería y pesca. Legislación autonómica sobre la materia.

23.- Aguas: Régimen jurídico. Organización Administrativa. Legislación autonómica andaluza sobre la materia.

24.- Acción administrativa en materia de industria. Régimen jurídico de Minas e Hidrocarburos. Legislación autonómica andaluza sobre la materia.

25.- Régimen jurídico del Comercio y el Turismo. Legislación autonómica andaluza sobre la materia.

26.- Régimen Jurídico de las Obras Públicas. Acción administrativa en materia de vivienda. Legislación autonómica andaluza en la materia.

27.- Transportes. Ordenación de los transportes por carretera: Régimen jurídico de los ferrocarriles. Aviación Civil y Marina Mercante. Legislación autonómica andaluza sobre la materia.

28.- Urbanismo. Régimen urbanístico del suelo. Planes de Ordenación. Ejecución de planes. Disciplina Urbanística. Legislación autonómica andaluza sobre la materia.

29.- Acción administrativa en materia de cultura. Especial referencia al patrimonio histórico. Legislación autonómica andaluza sobre la materia.

30.- El Derecho Financiero: Concepto y contenido. Principios constitucionales. La Ley General Presupuestaria: Características y estructura. La Ley de Hacienda Pública de la Junta de Andalucía. La Ley Anual de Presupuesto.

31.- El Presupuesto: Concepto y clasificación. Principios presupuestarios. Crisis del modelo clásico de Presupuesto y las nuevas técnicas presupuestarias. Presupuestos por programas. El presupuesto de base cero.

32.- El Presupuesto de la Junta de Andalucía. Preparación y elaboración. Aprobación parlamentaria. Prórroga de los Presupuestos.

33.- Los créditos presupuestarios. Modificación. Gastos plurianuales. Anulación de remanentes. Incorporación de créditos. Créditos extraordinarios y suplementos de créditos. Anticipos de tesorería. Créditos ampliables. Transferencia de créditos. Ingresos que generan crédito.

34.- Gastos en materia de personal. Nóminas: Estructura y normas de confección. Altas y Bajas, devengo y liquidación de derechos económicos. Pago de retribuciones al personal en activo: Pago por transferencia y pago por cheque nominativo. Gastos para la compra de bienes y servicios. Gastos de transferencias: Corrientes y de capital. Gastos de inversión.

35.- Ordenación del gasto y ordenación del pago: Órgano competente del procedimiento y documentos contables que intervienen. Pagos: Concepto y clasificación. Pago en firme y a justificar. Justificación de libramientos. Liquidación y cierre del ejercicio.

36.- El control de la gestión financiera: Concepto y clases. El control externo: El Tribunal de Cuentas y el Parlamento. El control de carácter financiero: Normas de auditoría en el sector público. Otros tipos de control: De eficiencia, de eficacia.

37.- El control interno de la gestión financiera. La contabilidad como medio de control. La función interventora. Fiscalización previa del reconocimiento de derechos, obligaciones y gastos. Intervención formal de la ordenación del pago. Nuevas técnicas de intervención: Aplicación de técnicas de muestreo.

38.- Los Ingresos públicos: Concepto y clasificación. El sistema tributario español.

39.- Función Pública y burocracia. Relación de servicios entre la Administración y los empleados públicos: Régimen estatutario y derecho laboral. La reforma de la Función Pública española de 1984.

40.- La Ley 6/85, de Ordenación de la Función Pública de la Junta de Andalucía. Estructura de la Función Pública. Órganos Superiores.

41.- Selección del personal en la Administración Pública. Formación y perfeccionamiento. La relación de Puestos de trabajo. Provisión de Puestos de Trabajo en la carrera administrativa.

42.- Régimen estatutario del personal al servicio de la Administración. Adquisición de la condición de funcionario. Situaciones administrativas. Derecho de los funcionarios. Los derechos de Sindicación y huelga. La Seguridad Social de los funcionarios.

43.- Deberes de los funcionarios. Régimen de Incompatibilidades. Responsabilidad de los funcionarios. Régimen disciplinario. Delitos de los funcionarios en el ejercicio del cargo. Extinción de la relación funcional.

44.- El personal laboral al servicio de la Administración Pública. Régimen General. La Negociación Colectiva en la Administración Pública. El Convenio Colectivo único del personal laboral al servicio de la Junta de Andalucía: Ambito y estructura.

45.- El Convenio Colectivo único para el personal al servicio de la Junta de Andalucía. Clasificación profesional del personal laboral. Estructura retributiva.

Derechos, deberes e incompatibilidades. Régimen disciplinario. Derechos sindicales.

46.- El Derecho del trabajo. La especialidad y caracteres. Fuentes del derecho del trabajo. Los convenios colectivos: Concepto, naturaleza, régimen jurídico, partes, procedimientos y contenido. Jerarquía normativa en el derecho del trabajo.

47.- El contrato de trabajo: Concepto, naturaleza, sujetos, formas, contenido y régimen jurídico. Modificación, suspensión y extinción del contrato de trabajo. Condiciones de trabajo: Jornada, descanso y

régimen retributivo.

48.- Modalidades del contrato de trabajo. Trabajo directivo. Contrato de trabajo para la formación. Contrato de trabajo en prácticas. Contrato de trabajo a tiempo parcial. Modalidades del contrato en función de su duración.

49.- Derechos colectivos de los trabajadores. Régimen de representación del personal. Régimen disciplinario laboral. Jurisdicción laboral y Administración laboral.

50.- El sistema de Seguridad Social: Descripción. Régimen General: Afiliación y Cotización. Acción Protectora: Contingencia y prestaciones.

NORMAS PARA LA SUSCRIPCION AL BOLETIN OFICIAL DE LA JUNTA DE ANDALUCIA PARA EL AÑO 1993

1. SUSCRIPCIONES

- 1.1. Las suscripciones al BOLETIN OFICIAL DE LA JUNTA DE ANDALUCIA, sean obligatorias o voluntarias, están sujetas al pago de las correspondientes tasas, (Art. 25. a, de la Ley 4/1988, de 5 de julio, de Tasas y Precios Públicos de la Comunidad Autónoma de Andalucía).
- 1.2. Las solicitudes de suscripción deberán dirigirse al **Servicio de Publicaciones y BOJA**. Apartado Oficial Sucursal núm. 11, Bellavista. - 41014 Sevilla.

2. PLAZOS DE SUSCRIPCION

- 2.1. Las suscripciones al BOLETIN OFICIAL DE LA JUNTA DE ANDALUCIA, serán por **años naturales indivisibles**. No obstante, para las solicitudes de alta comenzado el año natural, las suscripciones podrán hacerse por el semestre o trimestres naturales que resten. (Artº. 16, punto 2 del Reglamento del BOJA).
- 2.2. El pago de las suscripciones se efectuará **necesariamente dentro del mes anterior** al inicio del período de suscripción. (Artº. 16, punto 3 del Reglamento).

3. TARIFAS

- 3.1. Si la suscripción se efectúa en el mes de junio, el precio para los seis meses que restan del año (2º semestre) será de 7.350 ptas., y si se hace dentro del mes de septiembre (para el 4º trimestre) será de 3.675 ptas.
- 3.2. El precio del fascículo suelto es de 100 ptas.

4. FORMA DE PAGO

- 4.1. El pago de la suscripción, será siempre por ADELANTADO.
- 4.2. Los pagos se harán efectivos, bien por GIRO POSTAL o mediante TALON NOMINATIVO, DEBIDAMENTE CONFORMADO, a favor del **BOLETIN OFICIAL DE LA JUNTA DE ANDALUCIA**. (Resolución de 19.4.85, BOJA. núm. 39 del 26).
- 4.3. **NO SE ACEPTARAN** transferencias bancarias ni pagos contrarreembolso.
- 4.4. **NO SE CONCEDE** descuento alguno sobre los precios señalados.

5. ENVIO

- 5.1. El envío por parte del **Servicio de Publicaciones y BOJA**, de los ejemplares del **BOLETIN OFICIAL DE LA JUNTA DE ANDALUCIA**, comenzará a hacerse, una vez tenga entrada en dicho Servicio la solicitud de suscripción y el abono de su importe en alguna de las formas señaladas en el punto 4.2.
- 5.2. En el caso de que el abono correspondiente al período de suscripción tenga entrada en este Servicio una vez comenzado el mismo, el envío de los Boletines **será a partir de dicha fecha de entrada**.

PUBLICACIONES

Título: AGENDA DE LA COMUNICACION DE ANDALUCIA. 1993.

NOVEDAD

CONTENIDO:



- Medios de Comunicación de Andalucía
- Junta Andalucía. Consejo de Gobierno
- Junta de Andalucía. Parlamento
- Organismo del Gobierno de la Nación
- Puntos Específicos de Información Ciudadana
- Diputaciones, Ayuntamiento y Mancomunidades
- Organizaciones Políticas
- Organizaciones Sindicales
- Organizaciones Empresariales
- Organizaciones Profesionales de Periodistas
- Universidades

Realización: Oficina del Portavoz del Gobierno

Edita y distribuye: Servicio de Publicaciones y BOJA

P.V.P ejemplar: 625 pts. (IVA incluido)

Venta en librerías

Pedidos: Servicio de Publicaciones y BOJA

Apartado Oficial Sucursal nº 11. Bellavista 41014 SEVILLA

Forma de pago: Giro postal o talón nominativo conformado a nombre de BOLETIN OFICIAL DE LA JUNTA DE ANDALUCIA

FRANQUEO CONCERTADO núm. 41/63