

Asimismo puede interponer cualquier otro recurso que considere procedente.

Málaga, 13 de julio de 1993.- El Alcalde-Presidente del Consejo de Administración de la Gerencia, P.D., Asunción García-Agulló Orduña, Teniente Alcalde Delegada de Urbanismo, Vivienda y Obras.

**AYUNTAMIENTO DE ADRA (ALMERIA)**

*ANUNCIO de aprobación inicial del proyecto urbanización de unidad de actuación UA-12-A, de este término municipal. (PP. 2245/93).*

El Pleno de este Ayuntamiento en sesión celebrada el día 19 de julio de 1993, acordó aprobar inicialmente el Proyecto de Urbanización de la Unidad de Actuación de la UA-12-A a iniciativa de Osal, S.A.

Se somete a información pública por plazo de quince días para que pueda ser examinado y presentadas las alegaciones procedentes.

Adra, 20 de julio de 1993.- El Alcalde, Joaquín Navarro Imberlón.

**AYUNTAMIENTO DE TARIFA**

*EDICTO. (PP. 2251/93).*

El Exmo. Ayuntamiento Pleno, en sesión extraordinaria celebrada el día 27.5.93, acordó aprobar inicialmente la Modificación Puntual de Elementos del Plan General de Ordenación Urbana en la Unidad de Actuación núm. 8 de Tarifa, ajustando la superficie de la misma a la delimitación que incluye los viales perimetrales a ejecutar dentro de la citada unidad de actuación, mediante el correspondiente proyecto de urbanización.

En cumplimiento de lo dispuesto en el art. 114 del Texto Refundido de la Ley del Suelo, aprobado por R.D.L. 1/92, de 26 de junio, se abre información pública por término de un mes, quedando el expediente durante dicho periodo a disposición de cualquiera que quiera examinarlo.

Tarifa, 16 de julio de 1993.- El Alcalde, Antonio M. Ruiz Giménez.

**FEDERACION DE CAJAS DE AHORROS DE ANDALUCIA**

*TIPOS de referencia. (PP. 2311/93).*

De acuerdo con el procedimiento de elaboración efectuado por la Confederación Española de Cajas de Ahorros, que consta en Escritura Pública elevada ante Notario del Ilustre Colegio de Madrid, Don

Antonio Pérez Sanz, y según los cálculos descritos en acta elevada a Escritura Pública ante el mismo Notario, se comunica que los tipos activo y pasivo de referencia de las Cajas de Ahorros confederadas, correspondientes al mes de junio de 1993, son los siguiente:

- a) Tipo activo de referencia: 14,000 por 100.
  - b) Tipo pasivo de referencia: 9,000 por 100
- La serie de los doce últimos meses para los tipos referidos es la siguiente:

Año	Mes	Tipo de referencia (en porcentaje)	
		Activo	Pasivo
1992	Julio	14,250	9,125
	Agosto	14,375	9,000
	Septiembre	14,500	9,125
	Octubre	14,625	9,250
	Noviembre	14,625	9,125
	Diciembre	14,625	9,250
1993	Enero	14,875	9,375
	Febrero	14,750	9,250
	Marzo	14,750	9,375
	Abril	14,750	9,250
	Mayo	14,625	9,125
	Junio	14,000	9,000

En lo que se refiere a plazos, la base de cálculo de los tipos de referencia activos de las Cajas de Ahorros, es el conjunto de tipos aplicados en las operaciones libres de esta naturaleza por plazo de un año y menos de tres. Para los de pasivo se toman los tipos aplicados a operaciones a plazos igual o superior a un año e inferior a dos.

Sevilla, 26 de julio de 1993.- El Secretario General, Manuel Navarro Palacios.

**CAJA RURAL DE SEVILLA**

*ANUNCIO. (PP. 2289/93)*

El Consejo Rector de Caja Rural de Sevilla, según lo establecido en la Disposición Transitoria Novena del Real Decreto 84/1993, de 22 de enero, por el que se aprueba el Reglamento de Desarrollo de la Ley 13/1989, de 26 de mayo, de Cooperativas de Crédito, acuerda la incorporación al Capital Social de la totalidad de las aportaciones voluntarias existentes al día de hoy, 20 de julio de 1993, por importe de dos mil seiscientos noventa y tres millones seiscientos veintiuna mil (2.693.621.000) pesetas.

Sevilla, 20 de julio de 1993

(Continúa en el fascículo 2 de 3)

FRANQUEO CONCERTADO núm. 41/63



JUNTA DE ANDALUCIA

# BOLETIN OFICIAL

Año XV

sábado, 31 de julio de 1993

Número 83 (2 de 3)

Edita: Servicio de Publicaciones y B.O.J.A.  
SECRETARIA GENERAL TECNICA. CONSEJERIA DE LA PRESIDENCIA  
Dirección: Apartado Oficial Sucursal nº 11. Bellavista  
41014 - SEVILLA  
Teléfono: (95) 469 31 60\*

Fax: (95) 469 30 83  
Imprime: Tecnographic. SEVILLA  
Depósito Legal: SE 410 - 1979  
ISSN: 0212 - 5803  
Formato: UNE A4

(Continuación del fascículo 1 de 3)

## CONSEJERIA DE GOBERNACION

*ORDEN de 15 de julio de 1993, por la que se convoca concurso de promoción al Grupo III, entre el personal laboral al servicio de la Junta de Andalucía. (Conclusión).*

# ANEXO

NUMERO FORMADO POR TRES FASCICULOS

## A N E X O I

RELACION DE PLAZAS DE LAS CATEGORIAS PROFESIONALES INTEGRADAS EN EL GRUPO PROFESIONAL III OBJETO DE LA CONVOCATORIA:

DENOMINACION:

JEFE DE SERVICIO TECNICO Y/O MANTENIMIENTO

PROFESOR DE PRACTICAS

ENCARGADO

OPERADOR DE ORDENADOR

ANALISTA DE LABORATORIO

JEFE DE COCINA

INTERPRETE INFORMADOR

MONITOR ESCOLAR

MONITOR DE RESIDENCIA ESCOLAR

GOBERNANTA

ENCARGADO DE ALMACEN

OFICIAL TRACTORISTA DE 1ª

ADMINISTRATIVO

OFICIAL 1ª DE OFICIOS

OFICIAL 1ª COCINERO

CONDUCTOR MECANICO DE 1ª

ESPECIALISTA EN PUERICULTURA

JUNTA DE ANDALUCIA  
 CONSEJERIA DE GOBERNACION  
 D.G. DE FUNCION PUBLICA  
 PLAZAS ASCENSO LABORALES  
 CLAVE - 302 JEFE SERV. TEC. Y/OFECHA: 15/07/93  
 G.C.P. L-B2  
 NRO. PAG: 90

RELACION DE PLAZAS VACANTES

AGRICULTURA Y PESCA

DENOMINACION CENTRO DE TRABAJO	NUM VAC	MOD	ACC	ADS	GRP	NIV. C. ESPECIFICO	MUNICIPIO	TITULACION	CUERPO EXP	OTROS REQUISITOS
DELEGACION PROVINCIAL DE GRANADA						C. D. R F I D P PTSM	GRANADA			
514370 JF. SV. TECNICOS Y/O MANTENIMIE	1	L	C	PC	S	02			0	
DELEGACION PROVINCIAL DE HUELVA							HUELVA			
514860 JF. SV. TECNICOS Y/O MANTENIMIE	1	L	C	PC	S	02			0	
DELEG. PROV. (SERV. ESTRUCTURAS AGRARIAS)							MALAGA			
402845 JEFE DE SERVICIOS TECNICOS Y/O	1	L	C	PC	S	02			0	

JUNTA DE ANDALUCIA  
 CONSEJERIA DE GOBERNACION  
 D.G. DE FUNCION PUBLICA  
 PLAZAS ASCENSO LABORALES  
 CLAVE - 303 PROFESOR DE PRACTICFECHA: 15/07/93  
 G.C.P. L-B2  
 NRO. PAG: 91

RELACION DE PLAZAS VACANTES

EDUCACION Y CIENCIA

DENOMINACION CENTRO DE TRABAJO	NUM VAC	MOD	ACC	ADS	GRP	NIV. C. ESPECIFICO	MUNICIPIO	TITULACION	CUERPO EXP	OTROS REQUISITOS
C. P. E.E. "NTRA. SRA. DE LA MERCED"						C. D. R F I D P PTSM	JEREZ DE LA FRONTERA			
602010 PROFESOR DE PRACTICAS	1	L	C	PC	S	02			0	

JUNTA DE ANDALUCIA  
 CONSEJERIA DE GOBERNACION  
 D.G. DE FUNCION PUBLICA  
 PLAZAS ASCENSO LABORALES  
 G.C.P. L-92  
 FECHA: 15/07/93  
 NRO. PAG: 92

RELACION DE PLAZAS VACANTES

ASUNTOS SOCIALES

DENOMINACION CENTRO DE TRABAJO	NUM VAC	MOD	NIV	C. ESPECIFICO	MUNICIPIO	TITULACION	OTROS REQUISITOS	
CODIGO	DENOMINACION PUESTO DE TRABAJO	VAC	ADS	GRP	ACCS	C.D.	R F I D P PTSM CUERPO EXP	
614010	PROFESOR DE PRACTICAS	2	L	C	PC	S	02 X X - - - 128	JORNADA TURNO
626773	PROFESOR DE PRACTICAS	1	L	C	PC	S	02 X X - - - 214	JORNADA TURNO
634505	PROFESOR DE PRACTICAS	3	L	C	PC	S	02 - - - - 0	JORNADA TURNO

JUNTA DE ANDALUCIA  
 CONSEJERIA DE GOBERNACION  
 D.G. DE FUNCION PUBLICA  
 PLAZAS ASCENSO LABORALES  
 G.C.P. L-B2  
 FECHA: 15/07/93  
 NRO. PAG: 93

RELACION DE PLAZAS VACANTES

INST. ANDALUZ DE SERVICIOS SOCIALES

DENOMINACION CENTRO DE TRABAJO	NUM VAC	MOD	NIV	C. ESPECIFICO	MUNICIPIO	TITULACION	OTROS REQUISITOS	
CODIGO	DENOMINACION PUESTO DE TRABAJO	VAC	ADS	GRP	ACCS	C.D.	R F I D P PTSM CUERPO EXP	
634505	PROFESOR DE PRACTICAS	3	L	C	PC	S	02 - - - - 0	JORNADA TURNO

G. C. P. L-82  
FECHA: 15/07/93  
NRO. PAG: 94

CLAVE - 304 ENCARGADO

JUNTA DE ANDALUCIA  
CONSEJERIA DE GOBERNACION  
D.G. DE FUNCION PUBLICA  
PLAZAS ASCENSO LABORALES

RELACION DE PLAZAS VACANTES

AGRICULTURA Y PESCA

DENOMINACION CENTRO DE TRABAJO	NUM VAC	ADS	GRP	MOD ACCS	NIV	C. D. R. F. I. D. P. PTSM	CUERPO EXP	TITULACION	OTROS REQUISITOS
MUNICIPIO									
DELEG. PROV. (SERV. ESTRUCTURAS AGRARIAS)									
402640 ENCARGADO	1	L	C	PC	S	02			0
MALAGA									
C. INV. Y DES. AGRA. "TORRES Y TOMEJIL"									
604792 ENCARGADO	1	L	C	PC	S	02			0
ALCALA DEL RIO									

G. C. P. L-82  
FECHA: 15/07/93  
NRO. PAG: 95

CLAVE - 305 OPERADOR DE ORDENAD

JUNTA DE ANDALUCIA  
CONSEJERIA DE GOBERNACION  
D.G. DE FUNCION PUBLICA  
PLAZAS ASCENSO LABORALES

RELACION DE PLAZAS VACANTES

OBRAS PUBLICAS Y TRANSPORTES

DENOMINACION CENTRO DE TRABAJO	NUM VAC	ADS	GRP	MOD ACCS	NIV	C. D. R. F. I. D. P. PTSM	CUERPO EXP	TITULACION	OTROS REQUISITOS
MUNICIPIO									
DELEGACION PROVINCIAL DE CADIZ									
507032 OPERADOR ORDENADOR	1	L	C	PC	S	02	X		128
CADIZ									

JUNTA DE ANDALUCIA  
 CONSEJERIA DE GOBERNACION  
 D.G. DE FUNCION PUBLICA  
 PLAZAS ASCENSO LABORALES  
 G.C.P. L-B2  
 FECHA: 15/07/93  
 NRO. PAG: 96

RELACION DE PLAZAS VACANTES

INSTITUTO ANDALUZ DE REFORMA AGRARI

DENOMINACION CENTRO DE TRABAJO	MUNICIPIO	NUM VAC	MOD. ACCS.	NIV. C. ESPECIFICO	C.D. R F I D P PTSM	CUERPO EXP	TITULACION	OTROS REQUISITOS
SECRETARIA GENERAL	SEVILLA							
622397 OPERADOR ORDENADOR		1	L C PC S	02				0

JUNTA DE ANDALUCIA  
 CONSEJERIA DE GOBERNACION  
 D.G. DE FUNCION PUBLICA  
 PLAZAS ASCENSO LABORALES  
 CLAVE  
 ANALISTA DE LABORAT  
 FECHA: 15/07/93  
 NRO. PAG: 97

RELACION DE PLAZAS VACANTES

AGRICULTURA Y PESCA

DENOMINACION CENTRO DE TRABAJO	MUNICIPIO	NUM VAC	MOD. ACCS.	NIV. C. ESPECIFICO	C.D. R F I D P PTSM	CUERPO EXP	TITULACION	OTROS REQUISITOS
D.G. AGRICULTURA GANADERIA Y MONTES	SEVILLA							
527343 ANALISTA DE LABORATORIO		1	L C PC S	02	X			150
DELEGACION PROVINCIAL DE SEVILLA	SEVILLA							
517080 ANALISTA DE LABORATORIO		1	L C PC S	02	X			150
PEMARES	CADIZ							
825215 ANALISTA DE LABORATORIO		1	L C PC S	02	X			150
LABORATORIO AGROALIMENTARIO	CORDOBA							
513880 ANALISTA DE LABORATORIO		3	L C PC S	02	X			150
LABORATORIO AGROALIMENTARIO	GRANADA							
514455 ANALISTA DE LABORATORIO		7	L C PC S	02	X			150
EST. EXPERIMENTAL "VENTA DEL LLANO"	MENGIBAR							
604532 ANALISTA DE LABORATORIO		1	L C PC S	02	X			150
C.I.D.A. "CHURRIANA-CAMPANILLAS"	MALAGA							
604632 ANALISTA LABORATORIO		1	L C PC S	02	X			150

JUNTA DE ANDALUCIA  
CONSEJERIA DE GOBERNACION  
D.G. DE FUNCION PUBLICA

PLAZAS ASCENSO LABORALES

CLAVE

308 JEFE DE COCINA

G.C.P. L-B2  
FECHA: 15/07/93  
NRO. PAG: 98

RELACION DE PLAZAS VACANTES

INST. ANDALUZ DE SERVICIOS SOCIALES

DENOMINACION CENTRO DE TRABAJO

MUNICIPIO

CODIGO DENOMINACION PUESTO DE TRABAJO VAC ADS GRP ACCS. MOD. NIV. C. ESPECIFICO TITULACION OTROS REQUISITOS

RESIDENCIA DE PENSIONISTAS

ALGECIRAS

633260 JF. COCINA 1 L C PC S 02 X X - - 128 JORNADA FESTIVOS

RESIDENCIA DE PENSIONISTAS

ARMILLA

833480 JF. COCINA 1 L C PC S 02 X X - - 128 JORNADA FESTIVOS

RESID. DE PENSIONISTAS LOS OLIVARES

CAROLINA [LA]

808376 JF. COCINA 1 L C PC S 02 X X - - 128 JORNADA FESTIVOS

JUNTA DE ANDALUCIA  
CONSEJERIA DE GOBERNACION  
D.G. DE FUNCION PUBLICA

PLAZAS ASCENSO LABORALES

CLAVE

309 INTERPRETE INFORMAD

G.C.P. L-B2  
FECHA: 15/07/93  
NRO. PAG: 99

RELACION DE PLAZAS VACANTES

ECONOMIA Y HACIENDA

DENOMINACION CENTRO DE TRABAJO

MUNICIPIO

CODIGO DENOMINACION PUESTO DE TRABAJO VAC ADS GRP ACCS. MOD. NIV. C. ESPECIFICO TITULACION OTROS REQUISITOS

OFICINA INFORMACION TURISTICA

GUADIX

798545 INTERPRETE INFORMADOR 1 L C PC S 02 X - - 63 INGLES/FRANCES-CO JORN. TURNO/FESTI

OFICINA INFORMACION TURISTICA

HUELVA

510627 INTERPRETE INFORMADOR 2 L C PC S 02 X - - 63 INGLES/FRANCES-CO JORN. TURNO/FESTI

OFICINA INFORMACION TURISTICA

ROSAL DE LA FRONTERA

510631 INTERPRETE INFORMADOR 1 L C PC S 02 X - - 83 INGLES/FRANCES-CO JORN. TURNO/FESTI



JUNTA DE ANDALUCIA  
CONSEJERIA DE GOBERNACION  
D.G. DE FUNCION PUBLICA  
PLAZAS ASCENSO LABORALES

CLAVE - 310 MONITOR ESCOLAR

RELACION DE PLAZAS VACANTES  
EDUCACION Y CIENCIA

DENOMINACION CENTRO DE TRABAJO	NUM VAC	MOD. ACCS.	ADP	GRP	ADP	PTSM	CUERPO	EXP	TITULACION	OTROS REQUISITOS
COL. PUBL. "VIRGEN DEL MAR"	1	L	C	PC	S	02	-	-	-	0
614350 MONITOR ESCOLAR	1	L	C	PC	S	02	-	-	-	0
COL. PUBLICO "SAN NICOLAS"										
713505 MONITOR ESCOLAR	1	L	C	PC	S	02	-	-	-	0
COL. PUBL. "SAN FERNANDO"										
814365 MONITOR ESCOLAR	1	L	C	PC	S	02	-	-	-	0
COL. PUBL.COM. "MARIA INMACULADA"										
772800 MONITOR ESCOLAR	1	L	C	PC	S	02	-	-	-	0
CEN. PUBL. DE EE PROV. "PRINCESA SOFIA"										
601858 MONITOR ESCOLAR	1	L	C	PC	S	02	-	-	-	0
COL. PUBL. "LLANOS DE MARIN"										
716838 MONITOR ESCOLAR	1	L	C	PC	S	02	-	-	-	0
COL. PUBL. "JUAN DE OREA"										
716823 MONITOR ESCOLAR	1	L	C	PC	S	02	-	-	-	0
COL. PUBL. "VIRGEN DE LAS ANGIUSTIAS"										

TABERNAS

ROQUETAS DE MAR

ROQUETAS DE MAR

ALHAMA DE ALMERIA

ALMERIA

JUNTA DE ANDALUCIA  
 CONSEJERIA DE GOBERNACION  
 D.G. DE FUNCION PUBLICA

PLAZAS ASCENSO LABORALES

310 MONITOR ESCOLAR

G.C.P. I-B2  
 FECHA: 15/07/93  
 NRO. PAG: 101

RELACION DE PLAZAS VACANTES

EDUCACION Y CIENCIA

DENOMINACION CENTRO DE TRABAJO	NUM	MOD.	NIV.	C. ESPECIFICO	MUNICIPIO	TITULACION	OTROS REQUISITOS				
CODIGO DENOMINACION PUESTO DE TRABAJO VAC	ADS	GRP	ACCS.	C.D.	R	I	D	P	PTSM	CUERPO	EXP
COL. PUBL. "VIRGEN DE LAS ANGIUSTIAS"	1	L	C	PC	S	02	-	-	-	0	
717679 MONITOR ESCOLAR											
COL. PUBL. "DOCTOR MIGUEL GUIRAO GEA"	1	L	C	PC	S	02	-	-	-	0	
802540 MONITOR ESCOLAR											
COL. PUBL. "VIRGEN DE LA PAZ"	1	L	C	PC	S	02	-	-	-	0	
713646 MONITOR ESCOLAR											
COL. PUBL. "SANTA MARIA DEL AGUILA"	1	L	C	PC	S	02	-	-	-	0	
713686 MONITOR ESCOLAR											
COL. PUBL. "MIGUEL SERVET"	1	L	C	PC	S	02	-	-	-	0	
772860 MONITOR ESCOLAR											
COL. PUBL. "SANTIAGO GUILLEN"	1	L	C	PC	S	02	-	-	-	0	
802850 MONITOR ESCOLAR											
COL. PUBL. "GENERAL CASTAÑOS"	1	L	C	PC	S	02	-	-	-	0	
775600 MONITOR ESCOLAR											
COL. PUBL. "SANTA TERESA DE JESUS"	1	L	C	PC	S	02	-	-	-	0	

G.C.P. L-B2  
FECHA: 15/07/93  
NRO. PAG: 102

-----  
310 MONITOR ESCOLAR  
-----

-----  
PLAZAS ASCENSO LABORALES  
-----

RELACION DE PLAZAS VACANTES  
=====

EDUCACION Y CIENCIA

DENOMINACION CENTRO DE TRABAJO	NUM	MOD	NIV	C	ESPECIFICO	MUNICIPIO								
CODIGO DENOMINACION PUESTO DE TRABAJO VAC	ADS	GRP	ACCS	C	D	R	F	I	D	P	TSM	CUERPO EXP	TITULACION	OTROS REQUISITOS
COL. PUBL. "SANTA TERESA DE JESUS"	1	L	C	PC	S	02							ALGECIRAS	
720933 MONITOR ESCOLAR														0
COL. PUBL. "NUESTRA SEÑORA DE EUROPA"													ALGECIRAS	
780200 MONITOR ESCOLAR	1	L	C	PC	S	02								0
COL. PUBL. "GARCIA LORCA"													ALGECIRAS	
775430 MONITOR ESCOLAR	1	L	C	PC	S	02								0
COL. PUBL. "ANDALUCIA"													ALGECIRAS	
775580 MONITOR ESCOLAR	1	L	C	PC	S	02								0
COL. PUBL. "SAN BERNARDO"													ALGECIRAS	
720875 MONITOR ESCOLAR	1	L	C	PC	S	02								0
COL. PUBL.													ALGECIRAS	
802855 MONITOR ESCOLAR	1	L	C	PC	S	02								0
COL. PUBL. "CMRC. MAESTRO ANTONIO AROCHA"													ARCOS DE LA FRONTERA	
713818 MONITOR ESCOLAR	1	L	C	PC	S	02								0
COL. PUBL. "VICENTE ALEIXANDRE"													BARBATE DE FRANCO	



G.C.P. L-B2  
FECHA: 15/07/93  
NRO. PAG: 104

JUNTA DE ANDALUCÍA  
CONSEJERÍA DE GOBERNACION  
D.G. DE FUNCION PÚBLICA  
PLAZAS ASCENSO LABORALES  
RELACION DE PLAZAS VACANTES  
MONITOR ESCOLAR - 310

EDUCACIÓN Y CIENCIA

EDUCACIÓN Y CIENCIA

DENOMINACION CENTRO DE TRABAJO	NUM VAC	MOD.	NIV.	MUNICIPIO	TITULACION	OTROS REQUISITOS	
CODIGO DENOMINACION PUESTO DE TRABAJO	ADS	GRP	ACCS.	C.D.	R F I D P.	PTSM CUERPO EXP	
COL. PUBL. "NTRA. SRA. DE LA PAZ"	1	L	C	PC	S	0	ESPERA
720220 MONITOR ESCOLAR							
COL. PUBL. "LAS ABIERTAS"				JEREZ DE LA FRONTERA			
713960 MONITOR ESCOLAR	1	L	C	PC	S	0	
COL. PUBL. "SAN JUAN DE DIOS"				JEREZ DE LA FRONTERA			
780280 MONITOR ESCOLAR	1	L	C	PC	S	0	
COL. PUB. "ERNESTO OLIVARES"				JEREZ DE LA FRONTERA			
720263 MONITOR ESCOLAR	1	L	C	PC	S	0	
C. P. E.E. "NTRA. SRA. DE LA MERCED"				JEREZ DE LA FRONTERA			
802003 MONITOR ESCOLAR	1	L	C	PC	S	0	
COL. PUBL. "JOSE LUIS SANCHEZ"				JIMENA DE LA FRONTERA			
720318 MONITOR ESCOLAR	1	L	C	PC	S	0	
C. P. E. E. "VIRGEN DEL AMPARO"				LINEA DE LA CONCEPCION [LA]			
802015 MONITOR ESCOLAR	2	L	C	PC	S	0	
COL. PUBL. "CARLOS V"				LINEA DE LA CONCEPCION [LA]			

G.C.P. L-B2  
FECHA: 15/07/93  
NRO. PAG: 105

-----  
- 310 MONITOR ESCOLAR  
-----

JUNTA DE ANDALUCIA  
CONSEJERIA DE GOBERNACION  
D.G. DE FUNCION PUBLICA  
-----  
PLAZAS ASCENSO LABORALES  
-----

RELACION DE PLAZAS VACANTES  
=====

EDUCACION Y CIENCIA:

DENOMINACION CENTRO DE TRABAJO	NUM VAC	MOD ACCS	ADS GRP	MUNICIPIO	OTROS REQUISITOS
CODIGO	DENOMINACION PUESTO DE TRABAJO	NUM	MOD	NIV C	ESPECIFICO
COL. PUBL.	"CARLOS V"	1	L C PC S	02	0
802730	MONITOR ESCOLAR	1	L C PC S	02	0
COL. PUBL.	"SANTA ANA"				
802740	MONITOR ESCOLAR	1	L C PC S	02	0
COL. PUBL.	"SAN FELIPE"				
781950	MONITOR ESCOLAR	1	L C PC S	02	0
COL. PUBL.	"SANTIAGO EL MAYOR"				
720280	MONITOR ESCOLAR	1	L C PC S	02	0
COL. PUBL.	"DOCTOR THEBUSSEM"				
775410	MONITOR ESCOLAR	1	L C PC S	02	0
COL. PUBL.	"SAN JOSE DE CALASANZ"				
802750	MONITOR ESCOLAR	1	L C PC S	02	0
COL. PUBL.	"ANTONIO DE LA TORRE"				
714058	MONITOR ESCOLAR	1	L C PC S	02	0
COL. PUBL.	"JOSE LUIS POULLET"				

G.C.P. L-82  
FECHA: 15/07/93  
NRO. PAG: 106

-----  
310 MONITOR ESCOLAR  
-----

JUNTA DE ANDALUCIA  
CONSEJERIA DE GOBERNACION  
D.G. DE FUNCION PUBLICA  
-----  
PLAZAS ASCENSO LABORALES  
-----

RELACION DE PLAZAS VACANTES  
-----

EDUCACION Y CIENCIA

DENOMINACION CENTRO DE TRABAJO	NUM VAC	MOD ACCS	MUNICIPIO	TITULACION	OTROS REQUISITOS
CODIGO DENOMINACION PUESTO DE TRABAJO	VAC	ADS GRP	NIV. C. ESPECIFICO	C.D. R F I D P PTSM	CUERPO EXP
COL. PUBL. "JOSE LUIS POULLET"	1	L C PC S	PUERTO DE SANTA MARIA [EL]	02	0
720555 MONITOR ESCOLAR					
COL. PUBL. "PINAR HONDO"	1	L C PC S	PUERTO DE SANTA MARIA [EL]	02	0
720486 MONITOR ESCOLAR					
COL. PUBL. "EL JUNCAL"	1	L C PC S	PUERTO DE SANTA MARIA [EL]	02	0
775330 MONITOR ESCOLAR					
COL. PUBL. "LAS BANDERAS"	1	L C PC S	PUERTO DE SANTA MARIA [EL]	02	0
714048 MONITOR ESCOLAR					
COL. PUBL. "PEDRO ANTONIO DE ALARCON"	1	L C PC S	ROTA	02	0
775510 MONITOR ESCOLAR					
COL. PUBL. "SAN JOSE DE CALASANZ"	1	L C PC S	ROTA	02	0
775540 MONITOR ESCOLAR					
COL. PUBL. "LUIS PONCE DE LEON"	1	L C PC S	ROTA	02	0
775350 MONITOR ESCOLAR					
COL. PUBL. "MAESTRO EDUARDO LOBILLOS"	1	L C PC S	ROTA	02	0

G.C.P. U-82  
FECHA: 15/07/93  
NRO. PAG: 107

JUNTA DE ANDALUCIA  
CONSEJERIA DE GOBERNACION  
D.G. DE FUNCION PUBLICA  
PLAZAS ASCENSO LABORALES  
MONITOR ESCOLAR

RELACION DE PLAZAS VACANTES

EDUCACION Y CIENCIA

DENOMINACION CENTRO DE TRABAJO	NUM VAC	MOD ACCS	NUM ADS GRP	MOD ACCS	NIV. C. ESPECIFICO	MUNICIPIO	TITULACION	OTROS REQUISITOS
COL. PUBL.	1	L	C	PC	S	ROTA		
"MAESTRO EDUARDO LOBILLOS"	1	L	C	PC	S	02		
802770 MONITOR ESCOLAR						0		
COL. PUBL. "RAIMUNDO RIVERO"							SAN FERNANDO	
775290 MONITOR ESCOLAR	1	L	C	PC	S	02		0
COL. PUBL. "MAESTRA CARIDAD RUIZ"							SANLUCAR DE BARRAMEDA	
720358 MONITOR ESCOLAR	1	L	C	PC	S	02		0
COL. PUBL. "QUINTA DE LA PAZ"							SANLUCAR DE BARRAMEDA	
720405 MONITOR ESCOLAR	1	L	C	PC	S	02		0
COL. PUBL. "VIRGEN DE LA CARIDAD"							SANLUCAR DE BARRAMEDA	
720395 MONITOR ESCOLAR	1	L	C	PC	S	02		0
COL. PUBL. "SAGRADO CORAZON"							SAN ROQUE	
802620 MONITOR ESCOLAR	1	L	C	PC	S	02		0
COL. PUBL. "SANTA MARIA CORONADA"							SAN ROQUE	
802780 MONITOR ESCOLAR	1	L	C	PC	S	02		0
COL. PUBL. "J. ANTONIO PRIMO DE RIVERA"							SAN ROQUE	



G.C.P. L-B2  
FECHA: 15/07/93  
NRO. PAG: 108

JUNTA DE ANDALUCIA  
CONSEJERIA DE GOBERNACION  
D.G. DE FUNCION PUBLICA  
PLAZAS ASCENSO LABORALES  
MONITOR ESCOLAR  
310

RELACION DE PLAZAS VACANTES

EDUCACION Y CIENCIA

DENOMINACION CENTRO DE TRABAJO	NUM VAC	MOD ADS	GRP	ACC.	NIV. C.	ESPECIFICO	MUNICIPIO	TITULACION	OTROS REQUISITOS	
CODIGO	DENOMINACION PUESTO DE TRABAJO	VAC	ADS	GRP	ACC.	C.O.	R F I O P	PTSM	CUERPO EXP	
COL. PUBL. "J. ANTONIO PRIMO DE RIVERA"		1	L	C	PC	S			SAN ROQUE	
802790	MONITOR ESCOLAR					02				0
COL. PUBL. "CARTEIA"									SAN ROQUE	
802870	MONITOR ESCOLAR	1	L	C	PC	S				0
COL. PUBL. "VIRGEN DEL SOL"									TARIFA	
802880	MONITOR ESCOLAR	1	L	C	PC	S				0
COL. PUBL. "ANTONIO BRIANTE CARO"									TREBUJENA	
802810	MONITOR ESCOLAR	1	L	C	PC	S				0
COL. PUBL. "MAESTRO FRANCISCO FATOU"									UBRIQUE	
720815	MONITOR ESCOLAR	1	L	C	PC	S				0
COL. PUBL. "FERNANDO GAVILAN"									UBRIQUE	
802830	MONITOR ESCOLAR	1	L	C	PC	S				0
COL. PUBL.									UBRIQUE	
802825	MONITOR ESCOLAR	1	L	C	PC	S				0
COL. PUBL. "TORREVIEJA"									VILLAMARTIN	



JUNTA DE ANDALUCIA  
 CONSEJERIA DE GOBERNACION  
 D.G. DE FUNCION PUBLICA  
 PLAZAS ASCENSO LABORALES  
 NRO. PAG: 110  
 FECHA: 15/07/93  
 L-B2

310 MONITOR ESCOLAR

RELACION DE PLAZAS VACANTES  
 EDUCACION Y CIENCIA

DENOMINACION CENTRO DE TRABAJO	NUM	MOD	ACC	AD	GR	PC	PS	NIV	C	ESPECIFICO	MUNICIPIO	TITULACION	CUERPO EXP	OTROS REQUISITOS
COL. PUBL. "OBISPO OSIO"	1	L	C	PC	S	02	-	-	-	-	CORDOBA			
714395 MONITOR ESCOLAR														
COL. PUBL. "JOAQUIN TENA ARTIGAS"											CORDOBA			
714555 MONITOR ESCOLAR	1	L	C	PC	S	02	-	-	-	-				
COL. PUBL. "LOS ALCALA GALIANO"											DO A MENCIA			
714470 MONITOR ESCOLAR	1	L	C	PC	S	02	-	-	-	-				
COL. PUBL. "SAN CARLOS BORRAMEO"											FUENTE OBEJUNA			
721195 MONITOR ESCOLAR	1	L	C	PC	S	02	-	-	-	-				
COL. PUBL. "NTRA. SRA. DE LA PIEDAD"											IZNAJAR			
717252 MONITOR ESCOLAR	1	L	C	PC	S	02	-	-	-	-				
COL. PUBL. "VIRGEN DEL VALLE"											LUCENA			
760480 MONITOR ESCOLAR	1	L	C	PC	S	02	-	-	-	-				
COL. PUBL. "NTRA. SRA. DEL ROSARIO"											LUQUE			
714538 MONITOR ESCOLAR	1	L	C	PC	S	02	-	-	-	-				
COL. PUBL. "MONTE ALBO"											MONTALBAN DE CORDOBA			

JUNTA DE ANDALUCIA  
 CONSEJERIA DE GOBERNACION  
 D.G. DE FUNCION PUBLICA  
 PLAZAS ASCENSO LABORALES

MONITOR ESCOLAR

PLAZAS ASCENSO LABORALES

G.C.P. L-B2  
 FECHA: 15/07/93  
 NRO. PAG: 111

RELACION DE PLAZAS VACANTES									
EDUCACION Y CIENCIA									
DENOMINACION CENTRO DE TRABAJO	NUM VAC	MOD	NIV	C. ESPECIFICO	MUNICIPIO	TITULACION	CUERPO EXP	OTROS REQUISITOS	
CODIGO	DENOMINACION PUESTO DE TRABAJO	ACCES.	C.D.	R F I D P PTSM					
COL. PUBL. "MONTE ALBO"					MONTALBAN DE CORDOBA				
714585	MONITOR ESCOLAR	1	L	C	PC	S	02		0
COL. PUBL. "GRAN CAPITAN"					MONTILLA				
714571	MONITOR ESCOLAR	1	L	C	PC	S	02		0
COL. PUBL. "COMAND. GARCIA DE LEANIZ"					MORILES				
717806	MONITOR ESCOLAR	1	L	C	PC	S	02		0
COL. PUBL. "SAN JOSE DE CALASANZ"					PE ARROYA-PUEBLONUEVO				
717219	MONITOR ESCOLAR	1	L	C	PC	S	02		0
COLEGIO PUBLICO DE EDUCACION ESPECIAL					PUENTE-GENIL				
805973	MONITOR ESCOLAR	1	L	C	PC	S	02		0
COL. PUBL. "CRUZ VERDE"					RAMBLA [LA]				
717632	MONITOR ESCOLAR	1	L	C	PC	S	02		0
COL. PUBL. "MARIA MORENO"					VILLANUEVA DE CORDOBA				
714710	MONITOR ESCOLAR	1	L	C	PC	S	02		0
COL. PUBL. "NTR. SRA. DE VILLAVICIOSA"					VILLAVICIOSA DE CORDOBA				

JUNTA DE ANDALUCIA  
 CONSEJERIA DE GOBERNACION  
 D.G. DE FUNCION PUBLICA  
 PLAZAS ASCENSO LABORALES  
 G.C.P. L-B2  
 FECHA: 15/07/93  
 NRO. PAG: 112

RELACION DE PLAZAS VACANTES  
 EDUCACION Y CIENCIA  
 DENOMINACION CENTRO DE TRABAJO  
 CODIGO DENOMINACION PUESTO DE TRABAJO VAC ADS GRP ACCS. MOD. NIV. C. ESPECIFICO  
 NUM. VAC. C.D. R.F.I.D.P.TSM CUERPO EXP. TITULACION OTROS REQUISITOS

DENOMINACION CENTRO DE TRABAJO	CODIGO	DENOMINACION PUESTO DE TRABAJO VAC	ADS	GRP	ACCS.	MOD.	NIV.	C. ESPECIFICO	NUM. VAC.	C.D.	R.F.I.D.P.TSM	CUERPO EXP.	TITULACION	OTROS REQUISITOS
COL.PUBL."NTR.SRA.DE VILLAVICIOSA"	714750	MONITOR ESCOLAR	1	L	C	PC	S	02	0				VILLAVICIOSA DE CORDOBA	
COL.PUBL."CERVANTES"													ALHAMA DE GRANADA	
778440		MONITOR ESCOLAR	1	L	C	PC	S	02	0					
COL.PUBL."SAGRADO CORAZON DE JESUS"													ALHENDIN	
714783		MONITOR ESCOLAR	1	L	C	PC	S	02	0					
COL.PUBL."SAN MIGUEL"													ALMU ECAR	
717800		MONITOR ESCOLAR	1	L	C	PC	S	02	0					
COL.PUBL."RIO VERDE"													ALMU ECAR	
803120		MONITOR ESCOLAR	1	L	C	PC	S	02	0					
CENTRO PUBLICO DE EE."JEAN PIAGET"													ARMILLA	
601227		MONITOR ESCOLAR	1	L	C	PC	S	02	0					
COL.PUBL."SAN JOSE DE CALASANZ"													BAZA	
778580		MONITOR ESCOLAR	1	L	C	PC	S	02	0					
COL.PUBL."ANDALUCIA"													BENALUA DE GUADIX	

JUNTA DE ANDALUCIA  
 CONSEJERIA DE GOBERNACION  
 D.G. DE FUNCION PUBLICA  
 PLAZAS ASCENSO LABORALES  
 PLAZAS ASCENSO LABORALES  
 G.C.P. L-B2  
 FECHA: 15/07/93  
 NRO. PAG: 113

RELACION DE PLAZAS VACANTES  
 EDUCACION Y CIENCIA  
 MUNICIPIO  
 NUM. MOD. NIV. C. ESPECIFICO  
 CODIGO DENOMINACION PUESTO DE TRABAJO VAC ADS GRP ACCS. C.D. R F I D P PTSM CUERPO EXP TITULACION OTROS REQUISITOS

COL. PUBL. "ANDALUCIA"  
 717590 MONITOR ESCOLAR 1 L C PC S 02 02 BENALUA DE GUADIX

COL. PUBL. "SAN ISIDORO"  
 803220 MONITOR ESCOLAR 1 L C PC S 02 02 DEIFONTES

COL. PUBL. "NTRA. SRA DEL CARMEN"  
 716988 MONITOR ESCOLAR 1 L C PC S 02 02 DURCAL  
 COL. PUBL. "GARCIA LORCA"  
 717570 MONITOR ESCOLAR 1 L C PC S 02 02 FUENTE VAQUEROS

COMEDOR CARTUJA-ALMANJAYAR  
 760800 MONITOR ESCOLAR 1 L C PC S 02 02 GRANADA  
 COL. PUBL. "GOMEZ MORENO"  
 776460 MONITOR ESCOLAR 1 L C PC S 02 02 GRANADA

COL. PUBL. "VIRGEN DEL CARMEN"  
 803080 MONITOR ESCOLAR 1 L C PC S 02 02 GUALCHOS  
 COL. PUBL. "PADRE MANJON"  
 HUETOR-TAJAR



G.C.P. L-B2  
FECHA: 15/07/93  
NRO. PAG: 115

PLAZAS ASCENSO LABORALES - 310 MONITOR ESCOLAR

RELACION DE PLAZAS VACANTES

EDUCACION Y CIENCIA

JUNTA DE ANDALUCIA  
CONSEJERIA DE GOBERNACION  
D.G. DE FUNCION PUBLICA

DENOMINACION CENTRO DE TRABAJO

CODIGO DENOMINACION PUESTO DE TRABAJO NUM VAC ADS GRP MOO. ACCS. NIV. C. ESPECIFICO MUNICIPIO OTROS REQUISITOS

COL. PUBL. "CARDENAL BELLUGA" MOTRIL  
803150 MONITOR ESCOLAR 1 L C PC ,S 02 - - - 0

COL. PUBL. "REINA FABIOLA" MOTRIL

717795 MONITOR ESCOLAR 1 L C PC ,S 02 - - - 0

COL. PUBL. "SAN ANTONIO" MOTRIL

717805 MONITOR ESCOLAR 1 L C PC ,S 02 - - - 0

COL. PUBL. "PRINCIPE FELIPE" MOTRIL

780880 MONITOR ESCOLAR 1 L C PC ,S 02 - - - 0

COL. PUBL. "RAMBLA DE LOS ALAMOS" MOTRIL

780880 MONITOR ESCOLAR 1 L C PC ,S 02 - - - 0

CENTRO DE PROFESORES MOTRIL

717825 MONITOR ESCOLAR 1 L C PC ,S 02 - - - 0

COL. PUBL. "RAMON Y CAJAL" OGIJARES

803200 MONITOR ESCOLAR 1 L C PC ,S 02 - - - 0

COL. PUBL. "SAN SEBASTIAN" PADUL





JUNTA DE ANDALUCIA  
 CONSEJERIA DE GOBERNACION  
 D.G. DE FUNCION PUBLICA

PLAZAS ASCENSO LABORALES  
 - 310 MONITOR ESCOLAR

RELACION DE PLAZAS VACANTES  
 EDUCACION Y CIENCIA

G.C.P.: L-B2  
 FECHA: 15/07/93  
 NRO. PAG: 117

DENOMINACION CENTRO DE TRABAJO	NUM	MOD	NIV	C	ESPECIFICO	MUNICIPIO	TITULACION	OTROS REQUISITOS
CODIGO DENOMINACION PUESTO DE TRABAJO	VAC	ADS	GRP	ACCS.	C.D.	R F I D P PTSM	CUERPO EXP	
COL. PUBL. "SANCHEZ VELAYOS"	1	L	C	PC	S	UGIJAR		
803070 MONITOR ESCOLAR				02				0
COL. PUBL. "SANTO ANGEL"						ZUJAR		
803190 MONITOR ESCOLAR	1	L	C	PC	S			0
COL. PUBL. "ANTONIO GUERRERO GONZALEZ"						ALJARAQUE		
733840 MONITOR ESCOLAR	1	L	C	PC	S			0
COL. PUBL. "PROFESOR TIERNO GALVAN"						ALJARAQUE		
803250 MONITOR ESCOLAR	1	L	C	PC	S			0
COL. PUBL. "NTRA. SRA. DEL ROCIO"						ALMONTE		
777140 MONITOR ESCOLAR	1	L	C	PC	S			0
COL. PUBL. "JOSE ROMEO MACIAS"						AROCHE		
721675 MONITOR ESCOLAR	1	L	C	PC	S			0
COL. PUBL. "PADRE JESUS"						AYAMONTE		
717088 MONITOR ESCOLAR	1	L	C	PC	S			0
COL. PUBL. "SAN ANTONIO"						BOLLULLOS PAR DEL CONDADO		

G.C.P. L-82  
FECHA: 15/07/93  
NRO. PAG: 118

PLAZAS ASCENSO LABORALES - 310 MONITOR ESCOLAR

JUNTA DE ANDALUCIA  
CONSEJERIA DE GOBERNACION  
D.G. DE FUNCION PUBLICA  
PLAZAS ASCENSO LABORALES

RELACION DE PLAZAS VACANTES

EDUCACION Y CIENCIA

DENOMINACION CENTRO DE TRABAJO	NUM VAC	MOD ADS	GRP	ACC.S	NIV. C	R F I D P	ESPECIFICO	MUNICIPIO	TITULACION	OTROS REQUISITOS
COL. PUBL. "SAN ANTONIO"	1	L	C	PC	S	02		BOLLULLOS PAR DEL CONDADO		
803300 MONITOR ESCOLAR										
COL. PUBL. "MANUEL PEREZ"	1	L	C	PC	S	02		BOLLULLOS PAR DEL CONDADO		
733880 MONITOR ESCOLAR										
COL. PUBL. "LORA TAMAYO"	1	L	C	PC	S	02		BONARES		
733870 MONITOR ESCOLAR										
COL. PUBL. "CONCEPCION ARENAL"	1	L	C	PC	S	02		CARTAYA		
721703 MONITOR ESCOLAR										
COL. PUBL. "MAESTRO JUAN DIAZ HACHERO"	1	L	C	PC	S	02		CARTAYA		
803240 MONITOR ESCOLAR										
COL. PUBL. "VIRGEN DE ANDEVALO"	1	L	C	PC	S	02		CERRO DE ANDEVALO [EL]		
717098 MONITOR ESCOLAR										
COL. PUBL. "J. M. MORON Y BARRIENTOS"	1	L	C	PC	S	02		CUMBRES MAYORES		
717107 MONITOR ESCOLAR										
COL. PUBL. "MIGUEL DE CERVANTES"	1	L	C	PC	S	02		GIBRALEON		

G.C.P. L-B2  
FECHA: 15/07/93  
NRO. PAG: 119

JUNTA DE ANDALUCIA  
CONSEJERIA DE GOBERNACION  
D.G. DE FUNCION PUBLICA  
PLAZAS ASCENSO LABORALES  
310 MONITOR ESCOLAR

RELACION DE PLAZAS VACANTES

EDUCACION Y CIENCIA

DENOMINACION CENTRO DE TRABAJO	NUM VAC	MOD ACCS	NIV C. ESPECIFICO	MUNICIPIO	TITULACION	OTROS REQUISITOS
CODIGO DENOMINACION PUESTO DE TRABAJO	VAC	ADS GRP	C.D. R F I D P	PTSM	CUERPO EXP	
COL. PUBL. "MIGUEL DE CERVANTES"	1	L C PC ,S	02	GIBRALEON		
721825 MONITOR ESCOLAR						
COL. PUBL. "PRINCIPE DE ESPAÑA"				HUELVA		
743980 MONITOR ESCOLAR	1	L C PC ,S	02			0
CENTRO PUBL. E. E. "SAGRADA FAMILIA"				HUELVA		
801328 MONITOR ESCOLAR	1	L C PC ,S	02			0
COL. PUBL. "MARTIN ALONSO PINZON"				HUELVA		
776980 MONITOR ESCOLAR	1	L C PC ,S	02			0
COL. PUBL. "ANDALUCIA"				HUELVA		
743950 MONITOR ESCOLAR	1	L C PC ,S	02			0
COL. PUBL. "LOS ROSALES"				HUELVA		
743960 MONITOR ESCOLAR	1	L C PC ,S	02			0
COL. PUBL. "GINER DE LOS RIOS"				HUELVA		
803260 MONITOR ESCOLAR	1	L C PC ,S	02			0
COL. PUBL. "ORIA CASTANEDA				LEPE		

G.C.P. L-B2  
FECHA: 15/07/93  
NRO. PAG: 120

-----  
310 MONITOR ESCOLAR  
-----

JUNTA DE ANDALUCIA  
CONSEJERIA DE GOBERNACION  
D.G. DE FUNCION PUBLICA  
-----  
PLAZAS ASCENSO LABORALES  
-----

RELACION DE PLAZAS VACANTES  
=====

EDUCACION Y CIENCIA

DENOMINACION CENTRO DE TRABAJO	NUM VAC	MOD.	ACCES.	NIV. C.	ESPECIFICO	MUNICIPIO	TITULACION	OTROS REQUISITOS	
CODIGO	DENOMINACION PUESTO DE TRABAJO	VAC	ADS	GRP	ACCS.	C.D.	R F I D P PTSM	CUERPO EXP	
COL. PUBL. "ORIA CASTANEDA	715185 MONITOR ESCOLAR	1	L	C	PC	S	02	0	LEPE
COL. PUBL. "RIO PIEDRA"									LEPE
777080 MONITOR ESCOLAR		1	L	C	PC	S	02	0	
COL. PUBL. "VIRGEN DE MONTEMAYOR"									MOGUER
733880 MONITOR ESCOLAR		1	L	C	PC	S	02	0	
COL. PUBL. "PEDRO ALONSO NIÑO"									MOGUER
743800 MONITOR ESCOLAR		1	L	C	PC	S	02	0	
COL. PUBL. "SAN WALABONSO"									NIEBLA
743810 MONITOR ESCOLAR		1	L	C	PC	S	02	0	
COL. PUBL. "HERMANOS PINZON"									PALOS DE LA FRONTERA
743990 MONITOR ESCOLAR		1	L	C	PC	S	02	0	
COL. PUBL. "SAN JORGE"									PALOS DE LA FRONTERA
717138 MONITOR ESCOLAR		1	L	C	PC	S	02	0	
COL. PUBL. "SEBASTIAN GARCIA VAZQUEZ"									PUEBLA DE GUZMAN

JUNTA DE ANDALUCIA  
 CONSEJERIA DE GOBERNACION  
 D.G. DE FUNCION PUBLICA

PLAZAS ASCENSO LABORALES - 310 MONITOR ESCOLAR

RELACION DE PLAZAS VACANTES

EDUCACION Y CIENCIA

DENOMINACION CENTRO DE TRABAJO	NUM VAC	MOD. ACCS.	ADP	GRP	NIV. C. ESPECIFICO	C.D. R F I D P PTSM	CUERPO EXP	TITULACION	OTROS REQUISITOS	MUNICIPIO
COL. PUBL. "SEBASTIAN GARCIA VAZQUEZ"	1	L C P C , S			02					PUEBLA DE GUZMAN
721735 MONITOR ESCOLAR										
COL. PUBL. "VIRGEN DEL CARMEN"										PUNTA UMBRIA
777020 MONITOR ESCOLAR	1	L C P C , S			02					
COL. PUBL. "SAN SEBASTIAN"										PUNTA UMBRIA
754000 MONITOR ESCOLAR	1	L C P C , S			02					
COL. PUBL "NTRA. SRA. DEL ROSARIO"										ROSAL DE LA FRONTERA
721803 MONITOR ESCOLAR	1	L C P C , S			02					
COL. PUBL "ALCALDE J. J. REBOLLO"										SAN JUAN DEL PUERTO
715185 MONITOR ESCOLAR	1	L C P C , S			02					
COL. PUBL "FRAY CLAUDIO"										TRIGUEROS
715185 MONITOR ESCOLAR	1	L C P C , S			02					
COL. PUB. "LOS MOLINOS"										VALVERDE DEL CAMINO
777040 MONITOR ESCOLAR	1	L C P C , S			02					
COL. PUBL. "FRANCISCO ALCALA"										VILLALBA DEL ALCOR

JUNTA DE ANDALUCIA  
 CONSEJERIA DE GOBERNACION  
 D.G. DE FUNCION PUBLICA

PLAZAS ASCENSO LABORALES  
 - 310 MONITOR ESCOLAR

G.C.P. L-B2  
 FECHA: 15/07/93  
 NRO. PAG: 122

RELACION DE PLAZAS VACANTES

EDUCACION Y CIENCIA

DENOMINACION CENTRO DE TRABAJO	NUM VAC	MOD ACCS	NIV. C. ESPECIFICO	MUNICIPIO	TITULACION	OTROS REQUISITOS
CODIGO DENOMINACION PUESTO DE TRABAJO	VAC	ADS GRP	C.D. R F I D P PTSM	CUERPO EXP	TITULACION	OTROS REQUISITOS
COL. PUBL. "FRANCISCO ALCALA"	1	L C PC ,S	02	VILLALBA DEL ALCOR		
715215 MONITOR ESCOLAR						
COL. PUBL. "GENERAL CASTAÑOS"				BAILEN		
803430 MONITOR ESCOLAR	1	L C PC ,S	02			
COL. PUBL. "PEDRO CORCHADO"				BAILEN		
715305 MONITOR ESCOLAR	1	L C PC ,S	02			
COL. PUBL. "19 DE JULIO"				BAILEN		
803440 MONITOR ESCOLAR	1	L C PC ,S	02			
COL. PUBL. "CARLOS III"				CAROLINA [LA]		
803380 MONITOR ESCOLAR	1	L C PC ,S	02			
COL. PUBL. "FRANCISCO FRANCO"				CAROLINA [LA]		
715315 MONITOR ESCOLAR	1	L C PC ,S	02			
COL. PUBL. "MANUEL ANDUJAR"				CAROLINA [LA]		
715330 MONITOR ESCOLAR	1	L C PC ,S	02			
COL. PUBL. "PALACIOS RUBIO"				CAROLINA [LA]		

G.C.P. L-82  
 FECHA: 15/07/93  
 NRO. PAG 123

JUNTA DE ANDALUCIA  
 CONSEJERIA DE GOBERNACION  
 D.G. DE FUNCION PUBLICA  
 PLAZAS ASCENSO LABORALES  
 - 310 MONITOR ESCOLAR

RELACION DE PLAZAS VACANTES

EDUCACION Y CIENCIA

DENOMINACION CENTRO DE TRABAJO	NUM VAC	MOD ACCS	GRP	NIV. C	ESPECIFICO	MUNICIPIO	TITULACION	OTROS REQUISITOS	
CODIGO	DENOMINACION PUESTO DE TRABAJO	VAC	ADS	GRP	C.D.	R F I D P	PISM	CUERPO EXP	
COL. PUBL. "PALACIOS RUBIO"	MONITOR ESCOLAR	1	L	C	PC	S	02	0	CAROLINA [LA]
COL. PUBL. "ALFEREZ SEGURA"	MONITOR ESCOLAR	1	L	C	PC	S	02	0	HUESA
715391	MONITOR ESCOLAR	1	L	C	PC	S	02	0	JODAR
COL. PUBL. "VIRGEN DE FATIMA"	MONITOR ESCOLAR	1	L	C	PC	S	02	0	JODAR
715485	MONITOR ESCOLAR	1	L	C	PC	S	02	0	JODAR
COL. PUBL. "DOCTOR FLEMING"	MONITOR ESCOLAR	1	L	C	PC	S	02	0	LINARES
715500	MONITOR ESCOLAR	1	L	C	PC	S	02	0	LINARES
COL. PUBL. "ALFONSO GARCIA CHAMORRO"	MONITOR ESCOLAR	1	L	C	PC	S	02	0	LINARES
731843	MONITOR ESCOLAR	1	L	C	PC	S	02	0	LINARES
COL. PUBL. "SANTA TERESA DOCTORA"	MONITOR ESCOLAR	1	L	C	PC	S	02	0	LINARES
715505	MONITOR ESCOLAR	1	L	C	PC	S	02	0	LINARES
COL. PUBL. "MAESTRO ANDRES MARTIN"	MONITOR ESCOLAR	1	L	C	PC	S	02	0	QUESADA
777410	MONITOR ESCOLAR	1	L	C	PC	S	02	0	QUESADA
COL. PUBL. "VIRGEN DE TISCAR"	MONITOR ESCOLAR	1	L	C	PC	S	02	0	QUESADA



JUNTA DE ANDALUCIA  
 CONSEJERIA DE GOBERNACION  
 D.G. DE FUNCION PUBLICA  
 \*\*\*\*\*  
 PLAZAS ASCENSO LABORALES  
 - 310 MONITOR ESCOLAR  
 \*\*\*\*\*

G.C.P. L-B2  
 FECHA: 15/07/93  
 NRO. PAG: 124

RELACION DE PLAZAS VACANTES  
 \*\*\*\*\*  
 EDUCACION Y CIENCIA  
 \*\*\*\*\*

DENOMINACION CENTRO DE TRABAJO	NUM VAC	MOD ACCS	ADP	GRP	ADP	PC	S	MUNICIPIO	TITULACION	OTROS REQUISITOS
CODIGO DENOMINACION PUESTO DE TRABAJO	C.D.	R	F	D	P	P	T	ESPECIFICO	CUERPO EXP	
COL.PUBL. "VIRGEN DE TISCAR"	1	L	C	PC	S			QUESADA		
731963 MONITOR ESCOLAR							02			
COL. PUBL. COM. "NUEVA ANDALUCIA"								RUS		
731923 MONITOR ESCOLAR	1	L	C	PC	S		02			
COL.PUBL. "SAN ISIDORO"								TORRE DEL CAMPO		
777470 MONITOR ESCOLAR	1	L	C	PC	S		02			
COL. PUBL. "TORRES DE ALBANCHEZ"								TORRES DE ALBANCHEZ		
803415 MONITOR ESCOLAR	1	L	C	PC	S		02			
COL.PUBL. "JUAN PASQUAU"								UBEDA		
715836 MONITOR ESCOLAR	1	L	C	PC	S		02			
COL.PUBL. "SANTIAGO APOSTOL"								VALDEPEAS DE JAEN		
761490 MONITOR ESCOLAR	1	L	C	PC	S		02			
COL. PUBL. "NTRA. SRA. DEL CASTILLO"								VILCHES		
715670 MONITOR ESCOLAR	1	L	C	PC	S		02			
COL.PUBL. "FRANCISCO BADILLO"								VILLARGORDO		

G. C. P. L-B2  
FECHA: 15/07/93  
NRO. PAG: 125

JUNTA DE ANDALUCIA  
CONSEJERIA DE GOBERNACION  
D.G. DE FUNCION PUBLICA  
PLAZAS ASCENSO LABORALES  
310 MONITOR ESCOLAR

RELACION DE PLAZAS VACANTES

EDUCACION Y CIENCIA

DENOMINACION CENTRO DE TRABAJO	NUM VAC	MOD. ACCS.	MUNICIPIO	OTROS REQUISITOS
CODIGO DENOMINACION PUESTO DE TRABAJO	VAC	ADS GRP	NIV. C. ESPECIFICO	TITULACION
COL. PUBL.	"FRANCISCO BADILLO"		VILLARGORDO	
777490	1	L C PC S	02	0
COL. PUBL. "EL ESPINO"			ALGATOCIN	
803880	1	L C PC S	02	0
COL. PUBL. "LOS MANANTIALES"			ALHAURIN DE LA TORRE	
763180	1	L C PC S	02	0
COL. PUBL. "EMILIA OLIVARES"			ALHAURIN EL GRANDE	
754035	1	L C PC S	02	0
COL. PUBL. "FELIX RGUEZ. DE LA FUENTE"			ANTEQUERA	
805170	1	L C PC S	02	0
COL. PUBL. "ATALAYA"			ANTEQUERA	
803880	1	L C PC S	02	0
COL. PUBL. COM. "SAN ANTONIO"			ARRIATE	
715780	1	L C PC S	02	0
COL. PUBL. "SERRANIA"			ATAJATE	

G.C.P. L-B2  
 FECHA: 15/07/93  
 NRO. PAG: 126

JUNTA DE ANDALUCIA  
 CONSEJERIA DE GOBERNACION  
 D.G. DE FUNCION PUBLICA  
 PLAZAS ASCENSO LABORALES  
 310 MONITOR ESCOLAR

RELACION DE PLAZAS VACANTES

EDUCACION Y CIENCIA

DENOMINACION CENTRO DE TRABAJO	NUM	MOD	NIV	C. ESPECIFICO	MUNICIPIO	TITULACION	OTROS REQUISITOS
CODIGO DENOMINACION PUESTO DE TRABAJO	VAC	ADS	GRP	ACCS	C. D.	R F I D P	PTSM CUERPO EXP
COL. PUBL. "SERRANIA"	1	L	C	PC	S	ATAJATE	
803690 MONITOR ESCOLAR					02		0
COL. PUBL. "PINTOR PALOMO Y ANAYA"						COIN	
803850 MONITOR ESCOLAR	1	L	C	PC	S		0
COL. PUBL. "LOPE DE VEGA"						COIN	
778380 MONITOR ESCOLAR	1	L	C	PC	S		0
COL. PUBL. "HUERTAS VIEJAS"						COIN	
715850 MONITOR ESCOLAR	1	L	C	PC	S		0
COL. PUBL. "VIRGEN DE LA CANDELARIA"						COLMENAR	
717328 MONITOR ESCOLAR	1	L	C	PC	S		0
COL. PUBL. "GUADIARO"						CORTES DE LA FRONTERA	
803700 MONITOR ESCOLAR	1	L	C	PC	S		0
COL. PUBL. "RAMON GARCIA"						ESTEPONA	
778400 MONITOR ESCOLAR	1	L	C	PC	S		0
COL. PUBL. E.G.B. (430)						JUBRIQUE	

G.C.P. L-82  
 FECHA: 15/07/93  
 NRO. PAG: 127

JUNTA DE ANDALUCIA  
 CONSEJERIA DE GOBERNACION  
 D.G. DE FUNCION PUBLICA  
 PLAZAS ASCENSO LABORALES  
 - 310 MONITOR ESCOLAR

RELACION DE PLAZAS VACANTES

EDUCACION Y CIENCIA

DENOMINACION CENTRO DE TRABAJO	NUM VAC	MOD ADS	GRP	ACC	NIV	C.D.	R.F.I.D.P.	P.TISM	CUERPO EXP	TITULACION	MUNICIPIO	OTROS REQUISITOS
COL. PUBL. E.G.B. (430)	1	L	C	PC	S	02				JUBRIQUE		
803710 MONITOR ESCOLAR												
COL. PUBL. E.G.B. (155) "TARAJAL"											MALAGA	
803570 MONITOR ESCOLAR	1	L	C	PC	S	02						
CENTR. PUBL. DE E.E. "SANTA ROSA DE LIMA"											MALAGA	
803231 MONITOR ESCOLAR	2	L	C	PC	S	02						
COL. PUBL. "LUIS BRAILLE"											MALAGA	
761740 MONITOR ESCOLAR	1	L	C	PC	S	02						
COL. PUBL. "LUIS BUÑUEL"											MALAGA	
778080 MONITOR ESCOLAR	1	L	C	PC	S	02						
COL. PUBL. "CERRO CORONADO"											MALAGA	
718185 MONITOR ESCOLAR	1	L	C	PC	S	02						
COL. PUBL. "LA ROSALEDA"											MALAGA	
718195 MONITOR ESCOLAR	1	L	C	PC	S	02						
COL. PUBL. "SALVADOR RUEDA"											MALAGA	



G.C.P. L-82  
FECHA: 15/07/93  
NRO. PAG: 129

JUNTA DE ANDALUCÍA  
CONSEJERÍA DE GOBERNACION  
D.G. DE FUNCION PÚBLICA  
PLAZAS ASCENSO LABORALES  
310 MONITOR ESCOLAR

RELACION DE PLAZAS VACANTES

EDUCACION Y CIENCIA

DENOMINACION CENTRO DE TRABAJO	NUM VAC	MOD. ACCS.	NIV. C. ESPECIFICO	MUNICIPIO	
CODIGO DENOMINACION PUESTO DE TRABAJO	VAC	ADS GRP	C.D. R F I D P PTSM	TITULACION CUERPO EXP	OTROS REQUISITOS
COL. PUBL. "HERNANDEZ CANOVAS"	1	L C PC S	02	MALAGA	
778120 MONITOR ESCOLAR					
COL. PUBL. "LOS ASPERONES"	1	L C PC S	02	MALAGA	
803615 MONITOR ESCOLAR					
COL. PUBL. "SAN LUIS DE SABINILLAS"	1	L C PC S	02	MANILVA	
778180 MONITOR ESCOLAR					
COL. PUBL. "VICENTE ALEIXANDRE"	1	L C PC S	02	MARBELLA	
718355 MONITOR ESCOLAR					
COL. PUBL. "PABLO PICASSO"	1	L C PC S	02	MARBELLA	
718395 MONITOR ESCOLAR					
COL. PUBL. "MIGUEL DE CERVANTES"	1	L C PC S	02	MARBELLA	
718415 MONITOR ESCOLAR					
COL. PUBL. "VALDEOLLETAS"	1	L C PC S	02	MARBELLA	
718405 MONITOR ESCOLAR					
COL. PUBL. "LAS ALBARITAS"	1	L C PC S	02	MARBELLA	

G.C.P. L-82  
FECHA: 15/07/93  
NRO. PAG: 130

JUNTA DE ANDALUCIA  
CONSEJERIA DE GOBERNACION  
D.G. DE FUNCION PUBLICA  
PLAZAS ASCENSO LABORALES  
MONITOR ESCOLAR  
310

RELACION DE PLAZAS VACANTES

EDUCACION Y CIENCIA

DENOMINACION CENTRO DE TRABAJO	NUM. VAC	MOD. ACCS.	NIV. C. ESPECIFICO	MUNICIPIO	TITULACION	OTROS REQUISITOS
CODIGO DENOMINACION PUESTO DE TRABAJO	VAC ADS GRP	PTSM CUERPO EXP	C.D. R F I D P			
COL. PUBL. "LAS ALBARIZAS"	1	L C PC S	02	MARBELLA		
716375 MONITOR ESCOLAR						
COL. PUBL. "SALDUBA"				MARBELLA		
718365 MONITOR ESCOLAR	1	L C PC S	02			
COL. PUBL. "GARCIA DEL OLMO"				MIJAS		
803585 MONITOR ESCOLAR	1	L C PC S	02			
COL. PUBL. "SAN SEBASTIAN"				MIJAS		
718455 MONITOR ESCOLAR	1	L C PC S	02			
COL. PUBL. "MAESTRO J. HERRERA ALVAREZ"				NERJA		
718482 MONITOR ESCOLAR	1	L C PC S	02			
COL. PUB. "FUENTE DEL BADEN"				NERJA		
803830 MONITOR ESCOLAR	1	L C PC S	02			
COL. PUBL. "NARIXA"				NERJA		
778280 MONITOR ESCOLAR	1	L C PC S	02			
COL. PUBL. "ALTO GENAL"				PARAUTA		





JUNTA DE ANDALUCIA  
 CONSEJERIA DE GOBERNACION  
 D.G. DE FUNCION PUBLICA  
 PLAZAS ASCENSO LABORALES  
 - 310 MONITOR ESCOLAR  
 G.C.P.: L-92  
 FECHA: 15/07/93  
 NRO. PAG: 132

RELACION DE PLAZAS VACANTES

EDUCACION Y CIENCIA

DENOMINACION CENTRO DE TRABAJO	NUM VAC	MOD. ACCS.	NIV. C. ESPECIFICO	MUNICIPIO	
COOIGO DENOMINACION PUESTO DE TRABAJO	VAC	ADS GRP	C.D. R F I D P PTSM	TITULACION	
COL. PUBL. E.G.B.(386)				OTROS REQUISITOS	
731993 MONITOR ESCOLAR	1	L C PC ,S	02	VELEZ-MALAGA	
COL. PUBL. "LA AXARQUIA"				VELEZ-MALAGA	
803033 MONITOR ESCOLAR	1	L C PC ,S	02	VI UELA	
COL. PUBL. "ALCALDE JUAN GARCIA"				YUNQUERA	
803870 MONITOR ESCOLAR	1	L C PC ,S	02	ALCALA DE GUADAIRA	
COL. PUBL. "SIERRA DE LAS NIEVES"				ALCALA DE GUADAIRA	
778340 MONITOR ESCOLAR	1	L C PC ,S	02	ALCALA DE GUADAIRA	
COL. PUBL. "MANUEL ALONSO"				ALCALA DE GUADAIRA	
762100 MONITOR ESCOLAR	1	L C PC ,S	02	ALCALA DE GUADAIRA	
COL. PUBL. "PEDRO GUTIERREZ"				ALCALA DE GUADAIRA	
804020 MONITOR ESCOLAR	1	L C PC ,S	02	ALCALA DE GUADAIRA	
COL. PUBL. "RAFAEL CASTAÑO"				ALCALA DE GUADAIRA	
780390 MONITOR ESCOLAR	1	L C PC ,S	02	ALCALA DE GUADAIRA	
COL. PUBL. "ANTONIO MACHADO"				ALCALA DE GUADAIRA	

JUNTA DE ANDALUCIA  
 CONSEJERIA DE GOBERNACION  
 D.G. DE FUNCION PUBLICA  
 PLAZAS ASCENSO LABORALES  
 G.C.P. L-82  
 FECHA: 15/07/93  
 NRO. PAG: 133

310 MONITOR ESCOLAR

RELACION DE PLAZAS VACANTES

EDUCACION Y CIENCIA

DENOMINACION CENTRO DE TRABAJO	NUM VAC	MOD. ACCS.	NIV. C. ESPECIFICO	MUNICIPIO	TITULACION	OTROS REQUISITOS
CODIGO DENOMINACION PUESTO DE TRABAJO	VAC	ADS.GRP	C.D. R F I D P PTSM	CUERPO EXP		
COL. PUBL. "ANTONIO MACHADO"	1	L C PC ,S	02	ALCALA DE GUADAIRA		
733300 MONITOR ESCOLAR						
COL. PUBL. "SAN MATEO"				ALCALA DE GUADAIRA		
733320 MONITOR ESCOLAR	1	L C PC ,S	01			
COL. PUBL. "ALCALDE JOAQUIN GARCIA"				ALCALA DE GUADAIRA		
733310 MONITOR ESCOLAR	1	L C PC ,S	02			
COL. PUBL. "FEDERICO GARCIA LORCA"				ALCALA DE GUADAIRA		
732530 MONITOR ESCOLAR	1	L C 'PC ,S	02			
CENR. PUBL. E. E. "GROMANA"				ALCALA DE GUADAIRA		
733860 MONITOR ESCOLAR	1	L C PC ,S	02			
COL. PUBL. E.G.B. (448)				ALCALA DE GUADAIRA		
804100 MONITOR ESCOLAR	1	L C PC ,S	02			
COL. PUBL. "SAN GREGORIO OSSET"				ALCALA DEL RIO		
733736 MONITOR ESCOLAR	1	L C PC ,S	02			
COL. PUBL. COMRC. "MIGUEL DE CERVANTES"				ALCOLEA DEL RIO		

G.C.P. L-B2  
FECHA: 15/07/93  
NRO. PAG: 134

JUNTA DE ANDALUCIA  
CONSEJERIA DE GOBERNACION  
D.G. DE FUNCION PUBLICA  
PLAZAS ASCENSO LABORALES - 310 MONITOR ESCOLAR

RELACION DE PLAZAS VACANTES

EDUCACION Y CIENCIA

DENOMINACION CENTRO DE TRABAJO	NUM	MOD	NIV	C. ESPECIFICO	MUNICIPIO	TITULACION	OTROS REQUISITOS
CODIGO DENOMINACION PUESTO DE TRABAJO	VAC	ADS	GRP	ACCS	C.D.	R F I D P	PTSM CUERPO EXP
COL.PUBL.COMRC. "MIGUEL DE CERVANTES"	1	L	C	PC	S	02	0
732478 MONITOR ESCOLAR							ALCOLEA DEL RIO
COL. PUBL. "VICENTE ALEIXANDRE"							ALGABA [LA]
732295 MONITOR ESCOLAR	1	L	C	PC	S	02	0
COL. PUBL. "EL ARACHE"							ARAHAL [EL]
804110 MONITOR ESCOLAR	1	L	C	PC	S	02	0
COL. PUBL. "NTRQ. PADRE JESUS"							AZNALCAZAR
804130 MONITOR ESCOLAR	1	L	C	PC	S	02	0
COL. PUBL. "CRUZ BLANCA"							AZNALCOLLAR
783480 MONITOR ESCOLAR	1	L	C	PC	S	02	0
COL. PUBL. "SAN PLACIDO"							BADOLATOSA
733768 MONITOR ESCOLAR	1	L	C	PC	S	02	0
COL.PUBL. "NTRA.SRA. DE LAS NIEVES"							BENACAZON
754100 MONITOR ESCOLAR	1	L	C	PC	S	02	0
COL. PUBL. "PIO XII"							BOLLULLOS DE LA MITACION



JUNTA DE ANDALUCIA  
 CONSEJERIA DE GOBERNACION  
 D.G. DE FUNCION PUBLICA

PLAZAS ASCENSO LABORALES

310 MONITOR ESCOLAR

G.C.P. L-B2  
 FECHA: 15/07/93  
 NRO. PAG: 135

RELACION DE PLAZAS VACANTES

EDUCACION Y CIENCIA

DENOMINACION CENTRO DE TRABAJO	NUM VAC	MOD	ACCES	ADS GRP	NIV. C. ESPECIFICO	C.D. R F I D P PTSM	CUERPO EXP	TITULACION	OTROS REQUISITOS
COL. PUBL. "PIO XII"	2	L C PC	S					BOLLULLOS DE LA MITACION	
754080 MONITOR ESCOLAR					02				0
COL. PUBL. "MANUEL DE FALLA"								BRENES	
733530 MONITOR ESCOLAR	1	L C PC	S		02				0
COL. PUBL. "MANUEL MEDINA"								BURGUILLOS	
762120 MONITOR ESCOLAR	1	L C PC	S		02				0
COL. PUBL. "SAN JUAN BAUTISTA"								CABEZAS DE SAN JUAN [LAS]	
803945 MONITOR ESCOLAR	1	L C PC	S		02				0
COL. PUBL. "MTRQ. JUAN MARIN DE VARGAS"								CABEZAS DE SAN JUAN [LAS]	
733240 MONITOR ESCOLAR	1	L C PC	S		02				0
COL. PUBL. E.G.B.(53)								CABEZAS DE SAN JUAN [LAS]	
762140 MONITOR ESCOLAR	1	L C PC	S		02				0
COL. PUBL. "LUIS VALLADARES"								CABEZAS DE SAN JUAN [LAS]	
803940 MONITOR ESCOLAR	1	L C PC	S		02				0
COL. PUBL. "CERVANTES"								CAMAS	





G.C.P. L-B2  
FECHA: 15/07/93  
NRO. PAG: 138

JUNTA DE ANDALUCIA  
CONSEJERIA DE GOBERNACION  
D.G. DE FUNCION PUBLICA  
PLAZAS ASCENSO LABORALES  
MONITOR ESCOLAR

RELACION DE PLAZAS VACANTES

EDUCACION Y CIENCIA

DENOMINACION CENTRO DE TRABAJO	NUM VAC	MOD TRABAJO	NIV. C. ESPECIFICO	MUNICIPIO	TITULACION	OTROS REQUISITOS
CODIGO DENOMINACION PUESTO DE TRABAJO	ADS GRP	ACCS	C.D. R.F.I.D.P.	CUERPO EXP		
COL. PUBL. "FERNANDO FELIU"	1	L C PC S	02	GERENA		
754110 MONITOR ESCOLAR						
COL. PUBL. "MAESTRO JUAN CORRALES"	1	L C PC S	02	GILENA		
780100 MONITOR ESCOLAR						
COL. PUBL. "CARMEN ITURBIDE GURRUCHAGA"	1	L C PC S	02	GINES		
804160 MONITOR ESCOLAR						
COL. PUBL. "SACRADO CORAZON DE JESUS"	1	L C PC S	02	LANTEJUELA [LA]		
804000 MONITOR ESCOLAR						
COL. PUBL. "CRISTO REY"	1	L C PC S	02	LEBRIJA		
780310 MONITOR ESCOLAR						
COL. PUBL. "NEBRIJA"	1	L C PC S	02	LEBRIJA		
803890 MONITOR ESCOLAR						
COL. PUBL. "ELIO ANTONIO DE NEBRIJA"	1	L C PC S	02	LEBRIJA		
804180 MONITOR ESCOLAR						
COL. PUBL. "ANTONIO MACHADO"	1	L C PC S	02	LUISIANA [LA]		



JUNTA DE ANDALUCIA  
 CONSEJERIA DE GOBERNACION  
 D.G. DE FUNCION PUBLICA

G.C.P. L-B2  
 FECHA: 15/07/93  
 NRO. PAG: 140

PLAZAS ASCENSO LABORALES - 310 MONITOR ESCOLAR

RELACION DE PLAZAS VACANTES

EDUCACION Y CIENCIA

DENOMINACION CENTRO DE TRABAJO	NUM VAC	MOD. ACCS.	NIV. C. ESPECIFICO	MUNICIPIO	CODIGO	DENOMINACION PUESTO DE TRABAJO	ADS	GRP	CUERPO EXP	TITULACION	OTROS REQUISITOS
COL. PUBL. "ANTONIO MACHADO"	1	L C PC S	02	LUISIANA [LA]	733108	MONITOR ESCOLAR					
COL. PUBL. "SAN BARTOLOME"				MAIRENA DEL ALCOR							
803960 MONITOR ESCOLAR	1	L C PC S	02								
COL. PUBL. "ANTONIO GONZALEZ ALVAREZ"				MAIRENA DEL ALCOR							
803910 MONITOR ESCOLAR	1	L C PC S	02								
COL. PUBL. "GUADALQUIVIR"				MAIRENA DEL ALJARAFE							
780160 MONITOR ESCOLAR	1	L C PC S	02								
COL. PUBL. E.G.B. (181)				MAIRENA DEL ALJARAFE							
803950 MONITOR ESCOLAR	1	L C PC S	02								
COL. PUBL. "NTRO. PADRE JESUS NAZARENO"				MARCHENA							
733746 MONITOR ESCOLAR	1	L C PC S	02								
COL. PUBL. "PADRE MARCHENA"				MARCHENA							
780520 MONITOR ESCOLAR	1	L C PC S	02								
COL. PUBL. "MAESTRA ANGELES CUESTA"				MARCHENA							

JUNTA DE ANDALUCIA  
 CONSEJERIA DE GOBERNACION  
 D.G. DE FUNCION PUBLICA  
 PLAZAS ASCENSO LABORALES

MONITOR ESCOLAR

310

G.C.P. L-B2  
 FECHA: 15/07/93  
 NRO. PAG: 141

RELACION DE PLAZAS VACANTES

EDUCACION Y CIENCIA

DENOMINACION CENTRO DE TRABAJO	NUM VAC	MOD ACCS	GRP	ADP	PTS	MUNICIPIO	TITULACION	OTROS REQUISITOS
COL. PUBL. "MAESTRA ANGELES CUESTA"	1	L	C	PC	S	MARCHENA		
733148 MONITOR ESCOLAR					02			
COL. PUBL. "FRANCISCO REINA"						MARTIN DE LA JARA		
804010 MONITOR ESCOLAR	1	L	C	PC	S			0
COL. PUBL. "SAN JUAN DE RIBERA"						MOLARES [LOS]		
733628 MONITOR ESCOLAR	1	L	C	PC	S			0
COL. PUBL. "SANTA TERESA"						MONTELLANO		
732273 MONITOR ESCOLAR	1	L	C	PC	S			0
COL. PUBL. "REINA SOFIA"						MORON DE LA FRONTERA		
805808 MONITOR ESCOLAR	1	L	C	PC	S			0
COL. PUBL. "PROF. J.A. CARRILLO SALCEDO"						MORON DE LA FRONTERA		
783626 MONITOR ESCOLAR	1	L	C	PC	S			0
COL. PUBL. "SAN JOSE DE CALASANZ"						NAVAS DE LA CONCEPCION [LAS]		
732386 MONITOR ESCOLAR	1	L	C	PC	S			0
COL. PUBL. "LOS EUCALIPTUS"						OLIVARES		

JUNTA DE ANDALUCIA  
 CONSEJERIA DE GOBERNACION  
 D.G. DE FUNCION PUBLICA  
 =====  
 PLAZAS ASCENSO LABORALES  
 -----  
 - 310 MONITOR ESCOLAR  
 -----  
 G.C.P. L-B2  
 FECHA: 15/07/93  
 NRO. PAG: 142

RELACION DE PLAZAS VACANTES  
 =====

EDUCACION Y CIENCIA

DENOMINACION CENTRO DE TRABAJO	NUM VAC	MOD ACCS	NIV. C. ESPECIFICO	MUNICIPIO	TITULACION	OTROS REQUISITOS
CODIGO	DENOMINACION PUESTO DE TRABAJO	VAC ADS GRP	C.D. R F I D P PTSM	CUERPO EXP	TITULACION	OTROS REQUISITOS
COL. PUBL. "LOS EUCALIPTUS"				OLIVARES		
733800	MONITOR ESCOLAR	1	L C PC S	02		0
CENT. PUBL. E.E. "NTA. SRA. DE LA MERCED"				OSUNA		
605877	MONITOR ESCOLAR	2	L C PC S	02		0
COL. PUBL. "MIGUEL DE CERVANTES"				PALACIOS Y VILLAFRANCA	[LOS]	
732228	MONITOR ESCOLAR	1	L C PC S	02		0
COL. PUBL. "PROFESORA MARIA DOÑA"				PALACIOS Y VILLAFRANCA	[LOS]	
804050	MONITOR ESCOLAR	1	L C PC S	02		0
COL. PUBL. "PABLO RUIZ PICASSO"				PALACIOS Y VILLAFRANCA	[LOS]	
732880	MONITOR ESCOLAR	1	L C PC S	02		0
COL. PUBL. "JUAN HIDALGO"				PALACIOS Y VILLAFRANCA	[LOS]	
762220	MONITOR ESCOLAR	1	L C PC S	02		0
COL. PUBL. "BEATRIZ DE CABRERA"				PILAS		
762240	MONITOR ESCOLAR	1	L C PC S	02		0
COL. PUBL. "FEDERICO GARCIA LORCA"				PUEBLA DE CAZALLA	[LA]	

G.C.P. L-B2  
FECHA: 15/07/93  
NRO. PAG: 143

JUNTA DE ANDALUCIA  
CONSEJERIA DE GOBERNACION  
D.G. DE FUNCION PUBLICA  
PLAZAS ASCENSO LABORALES  
310 MONITOR ESCOLAR

RELACION DE PLAZAS VACANTES

EDUCACION Y CIENCIA

DENOMINACION CENTRO DE TRABAJO	NUM VAC	MOD ACCS	NIV. C. ESPECIFICO	MUNICIPIO	TITULACION	OTROS REQUISITOS
CODIGO DENOMINACION PUESTO DE TRABAJO	VAC	ADS GRP	C.D. R F I D P TSM	CUERPO EXP		
COL. PUBL. "FEDERICO GARCIA LORCA"	1	L C PC ,S	02	PUEBLA DE CAZALLA [LA]		
733156 MONITOR ESCOLAR						
COL. PUBL. "ANTONIO CUEVAS"	1	L C PC ,S	02	PUEBLA DEL RIO [LA]		
733720 MONITOR ESCOLAR						
COL. PUBL. "ANTONIO MACHADO"	1	L C PC ,S	02	PUEBLA DEL RIO [LA]		
804080 MONITOR ESCOLAR						
COL. PUBL. "GUADALQUIVIR"	1	L C PC ,S	02	RINCONADA [LA]		
782280 MONITOR ESCOLAR						
COL. PUBL. "JUPITER"	1	L C PC ,S	02	RINCONADA [LA]		
804070 MONITOR ESCOLAR						
COL. PUBL. "NTRA. SRA. PATROCINIO"	1	L C PC ,S	02	RINCONADA [LA]		
732327 MONITOR ESCOLAR						
C.P.E.E. "RAFAEL DOMINGUEZ ALCANTARA"	1	L C PC ,S	02	RINCONADA [LA]		
733500 MONITOR ESCOLAR						
COL. PUBL. "LOS AZAHARES"	1	L C PC ,S	02	RINCONADA [LA]		

G.C.P. L-B2  
FECHA: 15/07/93  
NRO. PAG: 144

JUNTA DE ANDALUCIA  
CONSEJERIA DE GOBERNACION  
D.G. DE FUNCION PUBLICA  
PLAZAS ASCENSO LABORALES  
- 310 MONITOR ESCOLAR

RELACION DE PLAZAS VACANTES

EDUCACION Y CIENCIA

DENOMINACION CENTRO DE TRABAJO	NUM VAC	MOD. ACCS.	NIV. C. ESPECIFICO	MUNICIPIO	TITULACION	OTROS REQUISITOS
CODIGO	ADS	GRP	C.D. R F I D P	PTSM	CUERPO EXP	
COL. PUBL. "LOS AZAHARES"				RINCONADA [LA]		
803820 MONITOR ESCOLAR	1	L C	PC	S	02	0
COL. PUBL. "MANUEL SIUROT"				RODA DE ANDALUCIA [LA]		
804080 MONITOR ESCOLAR	1	L C	PC	S	02	0
COL. PUBL. "CARMEN BORREGO"				RUBIO [EL]		
803880 MONITOR ESCOLAR	1	L C	PC	S	02	0
COL. PUBL. "PABLO RUIZ PICASSO"				SAN JUAN DE AZNALFARACHE		
780090 MONITOR ESCOLAR	1	L C	PC	S	02	0
COL. PUBL. "ANTONIO MACHADO"				SANTIPONCE		
732130 MONITOR ESCOLAR	1	L C	PC	S	02	0
COL. PUBL. "LORA TAMAYO"				SEVILLA		
804210 MONITOR ESCOLAR	1	L C	PC	S	02	0
COL. PUBL. "CRISTOBAL COLON"				SEVILLA		
780180 MONITOR ESCOLAR	1	L C	PC	S	02	0
COL. PUBL. "MANUEL CANELA"				SEVILLA		









G.C.P. L-B2  
FECHA: 15/07/93  
NRO. PAG: 148

JUNTA DE ANDALUCIA  
CONSEJERIA DE GOBERNACION  
D.G. DE FUNCION PUBLICA  
PLAZAS ASCENSO LABORALES  
310 MONITOR ESCOLAR

RELACION DE PLAZAS VACANTES

EDUCACION Y CIENCIA

DENOMINACION CENTRO DE TRABAJO	NUM VAC	MOD. ACCS.	ADP	GRP	NIV. C. ESPECIFICO	MUNICIPIO	TITULACION	OTROS REQUISITOS
CODIGO	DENOMINACION PUESTO DE TRABAJO	VAC	ADP	GRP	ACC.	C.D. R F I D P PTSM	CUERPO EXP	
COL. PUBL. "NTRA. SRA. DEL ROSARIO"		1	L	C	PC	S	VILLANUEVA DE SAN JUAN	
733776	MONITOR ESCOLAR					02		0
COL. PUBL. "ALCALDE LEON RIOS"							VISO DEL ALCOR [EL]	
733580	MONITOR ESCOLAR		1	L	C	PC	S	02 - - - 0
COL. PUBL. "BLAS INFANTE"							VISO DEL ALCOR [EL]	
732182	MONITOR ESCOLAR		1	L	C	PC	S	02 - - - 0
COL. PUBL. "FLORENTINA BOU"							VILLAFRANCO DEL GUADALQUIVIR	
733752	MONITOR ESCOLAR		1	L	C	PC	S	02 - - - 0
COL. PUBL. "ANTONIO MACHADO"							VILLAFRANCO DEL GUADALQUIVIR	
754120	MONITOR ESCOLAR		1	L	C	PC	S	02 - - - 0
COL. PUB. "EL PINAR"							CUERVO (EL)	
780340	MONITOR ESCOLAR		1	L	C	PC	S	02 - - - 0
COL. PUBL. "ANTONIO GALA"							CUERVO (EL)	
732600	MONITOR ESCOLAR		1	L	C	PC	S	02 - - - 0

JUNTA DE ANDALUCIA  
 CONSERVIA DE GOBERNACION  
 D.G. DE FUNCION PUBLICA  
 =====

PLAZAS ASCENSO LABORALES  
 =====

CLAVE

311 MONITOR DE RESIDENCIA  
 NRO. PAG: 149

RELACION DE PLAZAS VACANTES  
 =====

EDUCACION Y CIENCIA

DENOMINACION CENTRO DE TRABAJO	NUM VAC	MOD. ACCS.	NIV. C. ESPECIFICO	MUNICIPIO	TITULACION	OTROS REQUISITOS
CODIGO	DENOMINACION PUESTO DE TRABAJO	ADS GRP	C. D. R F I D P PTSM	CUERPO EXP		
	CEN.PUBL.DE EE PROV. "PRINCESA SOFIA"			ALMERIA		
796457	MONITOR RESIDENCIAS	1 L C PC ,S	02 - - - -		FP2. HOGAR;JAR. INF.	
	RESIDENCIA ESCOLAR "MADRE DE LA LUZ"			ALMERIA		
601816	MONITOR ESCOLAR-RESIDENCIA	4 L C PC ,S	02 - - - -		FP2. HOGAR;JAR. INF.	
	RESIDENCIA ESCOLAR DE EEMM.			ALMERIA		
796420	MONITOR ESCOLAR-RESIDENCIA	1 L C PC ,S	02 - - - -		FP2. HOGAR;JAR. INF.	
	RESIDENCIA ESCOLAR "SAN SEBASTIAN"			NIJAR		
716784	MONITOR ESCOLAR-RESIDENCIA	2 L C PC ,S	02 - - - -		FP2. HOGAR;JAR. INF.	
	RESIDENCIA ESCOLAR "SAN JOSE"			VELEZ RUBIO		
718848	MONITOR ESCOLAR-RESIDENCIA	1 L C PC ,S	02 - - - -		FP2. HOGAR;JAR. INF.	
	ESCUELA HOGAR "SAN ISIDRO LABRADOR"			BARRIOS [LOS]		
783820	MONITOR ESCOLAR-RESIDENCIA	2 L C PC ,S	02 - - - -		FP2. HOGAR;JAR. INF.	
	RESIDENCIA DE EDUCACION ESPECIAL			JEREZ DE LA FRONTERA		
798825	MONITOR ESCOLAR-RESIDENCIA	1 L C PC ,S	02 - - - -		FP2. DISMINUIDOS	
	RESID.ESC."NTRA. SRA. DE LOS REMEDIOS"			OLVERA		

JUNTA DE ANDALUCIA  
CONSEJERIA DE GOBERNACION  
D.G. DE FUNCION PUBLICA  
PLAZAS ASCENSO LABORALES  
-----  
311 MONITOR DE RESIDENCIA  
-----  
G.C.P. L-B2  
FECHA: 15/07/93  
NRO. PAG: 150

RELACION DE PLAZAS VACANTES  
=====

EDUCACION Y CIENCIA

DENOMINACION CENTRO DE TRABAJO	NUM VAC	MOD ACCS	NIV C	ESPECIFICO	MUNICIPIO	TITULACION	OTROS REQUISITOS
CODIGO	ADS GRP	C.D.	R F I D P	PTSM	CUERPO EXP		
RESID. ESC. "NTRA. SRA. DE LOS REMEDIOS"					OLVERA		
714040 MONITOR ESCOLAR-RESIDENCIA	2	L C P C S	02	- - - 0		FP2. HOGAR;JAR. INF.	
RESIDENCIA ESCOLAR DE EEMM.					PUERTO REAL		
796605 MONITOR ESCOLAR-RESIDENCIA	2	L C P C S	02	- - - 0		FP2. HOGAR;JAR. INF.	
RESIDENCIA ESCOLAR "JESUS MAESTRO"					SANLUCAR DE BARRAMEDA		
720413 MONITOR ESCOLAR-RESIDENCIA	2	L C P C S	02	- - - 0		FP2. HOGAR;JAR. INF.	
RESIDENCIA ESCOLAR DE EEMM.					SAN ROQUE		
786680 MONITOR ESCOLAR-RESIDENCIA	2	L C P C S	02	- - - 0		FP2. HOGAR;JAR. INF.	
RESIDENCIA ESCOLAR "GUZMAN EL BUENO"					TARIFA		
763854 MONITOR ESCOLAR-RESIDENCIA	2	L C P C S	02	- - - 0		FP2. HOGAR;JAR. INF.	
RESIDENCIA ESCOLAR "ASCENSION PRADO"					BAENA		
714208 MONITOR ESCOLAR-RESIDENCIA	4	L C P C S	02	- - - 0		FP2. HOGAR;JAR. INF.	
RESIDENCIA ESCOLAR "SAN FERNANDO"					CABRA		
714288 MONITOR ESCOLAR-RESIDENCIA	3	L C P C S	02	- - - 0		FP2. HOGAR;JAR. INF.	
RESIDENCIA ESCOLAR DE EEMM.					CABRA		



JUNTA DE ANDALUCIA  
 CONSEJERIA DE GOBERNACION  
 D.G. DE FUNCION PUBLICA  
 PLAZAS ASCENSO LABORALES  
 -----  
 G.C.P. L-B2  
 MONITOR DE RESIDENCIEFECHA: 15/07/93  
 NRO. PAG: 152

RELACION DE PLAZAS VACANTES  
 =====

EDUCACION Y CIENCIA

DENOMINACION CENTRO DE TRABAJO	NUM VAC	MOD. ACCS.	NIV. C. ESPECIFICO	MUNICIPIO	TITULACION	OTROS REQUISITOS
CODIGO DENOMINACION PUESTO DE TRABAJO	VAC	ADS GRP.	C.D. R F I D P PTSM	CUERPO EXP		
RESIDENCIA ESCOLAR "JUAN XXIII"	3	L C PC 'S	02	POZOBLANCO		FP2. HOGAR; JAR. INF.
717208 MONITOR ESCOLAR-RESIDENCIA						
RESID. ESCOLAR "VIRGEN DE LA CABEZA"				PRIEGO DE CORDOBA		
721033 MONITOR ESCOLAR-RESIDENCIA	2	L C PC 'S	02			FP2. HOGAR; JAR. INF.
RESID. ESCOLAR "CRISTOBAL LUQUE ONIEVA"				PRIEGO DE CORDOBA		
720914 MONITOR ESCOLAR-RESIDENCIA	2	L C PC 'S	02			FP2. HOGAR; JAR. INF.
RESIDENCIA ESCOLAR				ALGARINEJO		
714768 MONITOR ESCOLAR-RESIDENCIA	2	L C PC 'S	02			FP2. HOGAR; JAR. INF.
RES. ESCOLAR "MAESTRO SANCHEZ CHANES"				BAZA		
776680 MONITOR ESCOLAR-RESIDENCIA	1	L C PC 'S	02			FP2. HOGAR; JAR. INF.
RESIDENCIA ESCOLAR "NTRA. SRA. ANGELES"				CANILES		
776710 MONITOR ESCOLAR-RESIDENCIA	2	L C PC 'S	02			FP2. HOGAR; JAR. INF.
RESIDENCIA ESCOLAR DE EMM.				COGOLLOS VEGA		
797085 MONITOR ESCOLAR-RESIDENCIA	3	L C PC 'S	02			FP2. HOGAR; JAR. INF.
RES. ESC. E. SECUN. "VIRGEN DE LAS NIEVES"				GRANADA		



JUNTA DE ANDALUCIA  
 CONSEJERIA DE GOBERNACION  
 D.G. DE FUNCION PUBLICA  
 PLAZAS ASCENSO LABORALES  
 G.C.P. L-B2  
 MONITOR DE RESIDENCIA  
 NRO. PAG: 154  
 FECHA: 15/07/93

RELACION DE PLAZAS VACANTES  
 =====

EDUCACION Y CIENCIA

DENOMINACION CENTRO DE TRABAJO	NUM	MOD	NIV	C. ESPECIFICO	MUNICIPIO	TITULACION	OTROS REQUISITOS
CODIGO DENOMINACION PUESTO DE TRABAJO VAC	ADS	GRP	ACC	C.D.	R F I D P TSM	CUERPO EXP	
RESIDENCIA ESCOLAR "VALPARAISO"						BEAS DE SEGURA	
717263 MONITOR ESCOLAR-RESIDENCIA	4	L	C	PC	S	02	0 FP2. HOGAR;JAR. INF.
RESIDENCIA ESCOLAR DE EEMM						MARMOLEJO	
797400 MONITOR ESCOLAR-RESIDENCIA	2	L	C	PC	S	02	0 FP2. HOGAR;JAR. INF.
RESIDENCIA ESCOLAR "LOS JILGUEROS"						VALDEPEAS DE JAEN	
717188 MONITOR ESCOLAR-RESIDENCIA	2	L	C	PC	S	02	0 FP2. HOGAR;JAR. INF.
RESID. ESCOLAR "MARIA DOLORES ALMEIDA"						VILLACARRILLO	
717213 MONITOR ESCOLAR-RESIDENCIA	2	L	C	PC	S	02	0 FP2. HOGAR;JAR. INF.
RESIDENCIA ESCOLAR "BELLAVISTA"						VILLANUEVA DEL ARZOBISPO	
717183 MONITOR ESCOLAR-RESIDENCIA	3	L	C	PC	S	02	0 FP2. HOGAR;JAR. INF.
RESIDENCIA ESCOLAR "MIRASIERRA"						SANTIAGO-PONTONES	
717153 MONITOR ESCOLAR-RESIDENCIA	2	L	C	PC	S	02	0 FP2. HOGAR;JAR. INF.
RESID. ESCOLAR "VIRGEN DE LA FUENSANTA"						COIN	
715858 MONITOR ESCOLAR-RESIDENCIA	5	L	C	PC	S	02	0 FP2. HOGAR;JAR. INF.
RESID. ESCOLAR "GUZMAN EL BUENO"						CORTES DE LA FRONTERA	

JUNTA DE ANDALUCIA  
 CONSEJERIA DE GOBERNACION  
 D.G. DE FUNCION PUBLICA  
 PLAZAS ASCENSO LABORALES  
 G.C.P. L-B2  
 MONITOR DE RESIDENCIA  
 FECHA: 15/07/93  
 NRO. PAG: 155

RELACION DE PLAZAS VACANTES

EDUCACION Y CIENCIA

DENOMINACION CENTRO DE TRABAJO	NUM VAC	MOD. ACCS.	NIV. C. ESPECIFICO	MUNICIPIO	CODIGO	DENOMINACION PUESTO DE TRABAJO	VAC	ADS	GRP	ACC.	C.D.	R F I D P PTSM	CUERPO EXP	TITULACION	OTROS REQUISITOS
RESID. ESCOLAR "GUZMAN EL BUENO"	4	L C PC S	02	CORTES DE LA FRONTERA	715878	MONITOR ESCOLAR-RESIDENCIA	4	L	C	PC	S	0	0	FP2. HOGAR	JAR. INF.
RESIDENCIA ESCOLAR "EL CASTILLO"	2	L C PC S	02	CAZALLA DE LA SIERRA	732391	MONITOR ESCOLAR-RESIDENCIA	2	L	C	PC	S	0	0	FP2. HOGAR	JAR. INF.
RESIDENCIA ESCOLAR "LOS PINOS"	7	L C PC S	02	CONSTANTINA	732414	MONITOR ESCOLAR-RESIDENCIA	7	L	C	PC	S	0	0	FP2. HOGAR	JAR. INF.
RESIDENCIA ESCOLAR "SANTA ANA"	2	L C PC S	02	FUENTES DE ANDALUCIA	718611	MONITOR ESCOLAR-RESIDENCIA	2	L	C	PC	S	0	0	FP2. HOGAR	JAR. INF.

JUNTA DE ANDALUCIA  
 CONSEJERIA DE GOBERNACION  
 D.G. DE FUNCION PUBLICA  
 PLAZAS ASCENSO LABORALES  
 G.C.P. L-B2  
 GOBERNANTA  
 FECHA: 15/07/93  
 NRO. PAG: 156

RELACION DE PLAZAS VACANTES

AGRICULTURA Y PESCA

DENOMINACION CENTRO DE TRABAJO	NUM VAC	MOD. ACCS.	NIV. C. ESPECIFICO	MUNICIPIO	CODIGO	DENOMINACION PUESTO DE TRABAJO	VAC	ADS	GRP	ACC.	C.D.	R F I D P PTSM	CUERPO EXP	TITULACION	OTROS REQUISITOS
C.I.D.A. "CHURRIANA-CAMPANILLAS"	1	L C PC S	01	MALAGA	804830	GOBERNANTA	1	L	C	PC	S	0	1		



G.C.P. L-82  
FECHA: 15/07/93  
NRO. PAG: 157

JUNTA DE ANDALUCIA  
CONSEJERIA DE GOBERNACION  
D.G. DE FUNCION PUBLICA  
=====

PLAZAS ASCENSO LABORALES - 313 GOBERNANTA

RELACION DE PLAZAS VACANTES  
=====

EDUCACION Y CIENCIA

DENOMINACION CENTRO DE TRABAJO	NUM VAC	MOD	NIV	C. ESPECIFICO	MUNICIPIO	TITULACION	OTROS REQUISITOS
CODIGO	DENOMINACION PUESTO DE TRABAJO	VAC	ADS	GRP	ACCS.	C.D.	R F I D P PTSM CUERPO EXP
797147	GOBERNANTA	1	L	C	PC	S	01 - - - 0
	RESIDENCIA ESCOLAR DE EEMM						VALVERDE DEL CAMINO

G.C.P. L-82  
FECHA: 15/07/93  
NRO. PAG: 158

JUNTA DE ANDALUCIA  
CONSEJERIA DE GOBERNACION  
D.G. DE FUNCION PUBLICA  
=====

PLAZAS ASCENSO LABORALES - 313 GOBERNANTA

RELACION DE PLAZAS VACANTES  
=====

TRABAJO

DENOMINACION CENTRO DE TRABAJO	NUM VAC	MOD	NIV	C. ESPECIFICO	MUNICIPIO	TITULACION	OTROS REQUISITOS
CODIGO	DENOMINACION PUESTO DE TRABAJO	VAC	ADS	GRP	ACCS.	C.D.	R F I D P PTSM CUERPO EXP
616295	GOBERNANTA-LIMPIEZA	1	L	C	PC	S	01 - - - 0
	RESIDENCIA TIEMPO LIBRE AGUADULCE						ROQUETAS DE MAR
816755	GOBERNANTA - LIMPIEZA	1	L	C	PC	S	01 - - - 0
	RESIDENCIA TIEMPO LIBRE PRADOLLANO						MONACHIL

JUNTA DE ANDALUCIA CONSEJERIA DE GOBERNACION D.G. DE FUNCION PUBLICA =====		PLAZAS ASCENSO LABORALES -----		GOBERNANTA -----		G.C.P. L-92. FECHA: 15/07/93 NRO. PAG: 159	
RELACION DE PLAZAS VACANTES =====							
INST. ANDALUZ DE SERVICIOS SOCIALES =====							
MUNICIPIO							
DENOMINACION CENTRO DE TRABAJO	NUM VAC	MOD ACCS.	NIV. C. ESPECIFICO	C.D. R F I D P PTSM	CUERPO EXP	TITULACION	OTROS REQUISITOS
RESIDENCIA DE PENSIONISTAS							
833160 GOBERNANTA	1	L C PC ,S	01 X - - -	- -	85		JORNADA TURNO JORNADA FESTIVOS
RESIDENCIA DE PENSIONISTAS							
833505 GOBERNANTA	1	L C PC ,S	01 X - - -	- -	85		JORNADA TURNO JORNADA FESTIVOS
RESID. DE PENSIONISTAS LOS OLIVARES							
808378 GOBERNANTA	1	L C PC ,S	01 X - - -	- -	85	CAROLINA [LA]	JORNADA TURNO
RESID. MIXTA DE PENSIONISTAS							
834480 GOBERNANTA	2	L C PC ,S	01 X - - -	- -	85	LINARES	JORNADA TURNO JORNADA FESTIVOS
RESIDENCIA ASISTIDA							
713435 GOBERNANTA	1	L C PC ,S	01 X - - -	- -	85	UBEDA	
RESIDENCIA PENSIONISTAS							
833725 GOBERNANTA	1	L C PC ,S	01 X - - -	- -	85	ESTEPONA	JORNADA TURNO JORNADA FESTIVOS
RESIDENCIA PENSIONISTAS							
833850 GOBERNANTA	1	L C PC ,S	01 X - - -	- -	85	MALAGA	JORNADA TURNO JORNADA FESTIVOS

JUNTA DE ANDALUCIA  
 CONSEJERIA DE GOBERNACION  
 D.G. DE FUNCION PUBLICA  
 PLAZAS ASCENSO LABORALES  
 CLAVE - 314 ENCARGADO DE ALMACEN  
 G.C.P. L-B2  
 NRO. PAG: 160

RELACION DE PLAZAS VACANTES

AGRICULTURA Y PESCA

DENOMINACION CENTRO DE TRABAJO ..... MUNICIPIO  
 CODIGO DENOMINACION PUESTO DE TRABAJO VAC ADS GRP ACCS. MOD. NIV. C. ESPECIFICO  
 C.D. R F I D P PTSM CUERPO EXP TITULACION OTROS REQUISITOS  
 DELEGACION PROVINCIAL DE MALAGA ..... MALAGA  
 516225 ENCARGADO DE ALMACEN ..... 1 L C P C S 01 - - - 0

JUNTA DE ANDALUCIA  
 CONSEJERIA DE GOBERNACION  
 D.G. DE FUNCION PUBLICA  
 PLAZAS ASCENSO LABORALES  
 CLAVE - 314 ENCARGADO DE ALMACEN  
 G.C.P. L-B2  
 NRO. PAG: 161

RELACION DE PLAZAS VACANTES

TRABAJO

DENOMINACION CENTRO DE TRABAJO ..... MUNICIPIO  
 CODIGO DENOMINACION PUESTO DE TRABAJO VAC ADS GRP ACCS. MOD. NIV. C. ESPECIFICO  
 C.D. R F I D P PTSM CUERPO EXP TITULACION OTROS REQUISITOS  
 CIUDAD RESIDENCIAL-TIEMPO LIBRE ..... MARBELLA  
 816870 ENCARGADO DE ALMACEN ..... 1 L C P C S 01 - - - 0

JUNTA DE ANDALUCIA  
 CONSEJERIA DE GOBERNACION  
 D.G. DE FUNCION PUBLICA  
 \*\*\*\*\*  
 PLAZAS ASCENSO LABORALES  
 CLAVE - 315 OFICIAL TRACTORISTA  
 G.C.P. L-82  
 FECHA: 15/07/93  
 NRO. PAG: 162

RELACION DE PLAZAS VACANTES  
 \*\*\*\*\*

AGRICULTURA Y PESCA

DENOMINACION CENTRO DE TRABAJO	NUM VAC	MOD ACCS	ADS GRP	NIV. C. ESPECIFICO	C.D. R F I D P PTSM	CUERPO EXP	TITULACION	OTROS REQUISITOS
MUNICIPIO								
EST. EXPERIMENTAL "RANCHO DE LA MERCED"							JEREZ DE LA FRONTERA	
603621 OFICIAL PRIMERA TRACTORISTA	1	L C PC S		01	- - - -	0		
CABRA								
C. CAP. Y EXP. AGRARIA "CABRA-PRIEGO"								
604038 OFICIAL PRIMERA TRACTORISTA	1	L C PC S		01	- - - -	0		
HIHOJOSA DEL DUQUE								
CENTRO CAPACITACION Y EXP. AGRARIA								
804028 OFICIAL PRIMERA TRACTORISTA	1	L C PC S		01	- - - -	0		

JUNTA DE ANDALUCIA  
 CONSEJERIA DE GOBERNACION  
 D.G. DE FUNCION PUBLICA  
 \*\*\*\*\*  
 PLAZAS ASCENSO LABORALES  
 CLAVE - 316 ADMINISTRATIVO  
 G.C.P. L-82  
 FECHA: 15/07/93  
 NRO. PAG: 163

RELACION DE PLAZAS VACANTES  
 \*\*\*\*\*

AGRICULTURA Y PESCA

DENOMINACION CENTRO DE TRABAJO	NUM VAC	MOD ACCS	ADS GRP	NIV. C. ESPECIFICO	C.D. R F I D P PTSM	CUERPO EXP	TITULACION	OTROS REQUISITOS
MUNICIPIO								
LABORATORIO SANIDAD Y PRODUC. ANIMAL								
514509 ADMINISTRATIVO	1	L C PC S		01	- - - -	0		

JUNTA DE ANDALUCIA  
 CONSEJERIA DE GOBERNACION  
 D.G. DE FUNCION PUBLICA  
 =====  
 PLAZAS ASCENSO LABORALES - 316 ADMINISTRATIVO  
 =====  
 G.C.P. L-B2  
 FECHA: 15/07/93  
 NRO. PAG: 164

RELACION DE PLAZAS VACANTES  
 =====

EDUCACION Y CIENCIA

DENOMINACION CENTRO DE TRABAJO	NUM	MOD	NIV	C	ESPECIFICO	MUNICIPIO	TITULACION	OTROS REQUISITOS
CODIGO DENOMINACION PUESTO DE TRABAJO	VAC	ADS	GRP	ACCS	C.D.	R F I D P	PTSM	CUERPO EXP
INST. FORM. PROF. "TORRE ALMIRANTE"						ALGECIRAS		
824108 ADMINISTRATIVO	1	L	C	PC	S	01	-	0

JUNTA DE ANDALUCIA  
 CONSEJERIA DE GOBERNACION  
 D.G. DE FUNCION PUBLICA  
 =====  
 PLAZAS ASCENSO LABORALES - 317 OFICIAL PRIMERA DE  
 =====  
 G.C.P. L-B2  
 FECHA: 15/07/93  
 NRO. PAG: 185

RELACION DE PLAZAS VACANTES  
 =====

OBRAS PUBLICAS Y TRANSPORTES

DENOMINACION CENTRO DE TRABAJO	NUM	MOD	NIV	C	ESPECIFICO	MUNICIPIO	TITULACION	OTROS REQUISITOS
CODIGO DENOMINACION PUESTO DE TRABAJO	VAC	ADS	GRP	ACCS	C.D.	R F I D P	PTSM	CUERPO EXP
GRUPO TALLER						CORDOBA		
787710 OFICIAL PRIMERA OFICIOS	1	L	C	PC	S	01	-	0
GRUPO TALLER						HUELVA		
789710 OFICIAL PRIMERA OFICIOS	1	L	C	PC	S	01	-	0

JUNTA DE ANDALUCIA  
 CONSEJERIA DE GOBERNACION  
 D.G. DE FUNCION PUBLICA PLAZAS ASCENSO LABORALES  
 G.C.P. L-B2  
 FECHA: 15/07/93  
 NRO. PAG: 166

317 OFICIAL PRIMERA DE

RELACION DE PLAZAS VACANTES

AGRICULTURA Y PESCA

DENOMINACION CENTRO DE TRABAJO	NUM VAC	MOD ACCS	GRP	ADP	PC	S	NIV	C. ESPECIFICO	MUNICIPIO	TITULACION	CUERPO EXP	OTROS REQUISITOS
DELEGACION PROVINCIAL DE GRANADA									GRANADA			
514375 OFICIAL PRIMERA OFICIOS	1	L	C	PC	S		01					0
DELEGACION PROVINCIAL DE JAEN									JAEN			
515695 OFICIAL PRIMERA OFICIOS	1	L	C	PC	S		01					0
DELEGACION PROVINCIAL DE SEVILLA									SEVILLA			
517085 OFICIAL PRIMERA DE OFICIOS	1	L	C	PC	S		01					0
CENTRO INV. Y DESARROLLO AGRARIO									CORDOBA			
604097 OFICIAL PRIMERA DE OFICIOS	2	L	C	PC	S		01					0
CENTRO DE CAPACITACION Y EXP. FORESTAL									CAZORLA			
604522 OFICIAL PRIMERA OFICIOS	1	L	C	PC	S		01					0

JUNTA DE ANDALUCIA  
 CONSEJERIA DE GOBERNACION  
 D.G. DE FUNCION PUBLICA  
 \*\*\*\*\*  
 PLAZAS ASCENSO LABORALES  
 - 317 OFICIAL PRIMERA DE  
 G.C.P. L-B2  
 FECHA: 15/07/93  
 NRO. PAG: 187

RELACION DE PLAZAS VACANTES  
 \*\*\*\*\*

EDUCACION Y CIENCIA

DENOMINACION CENTRO DE TRABAJO	MUNICIPIO
787520 OFICIAL PRIMERA OFICIOS	MALAGA
NUM VAC	01
MOD. ACCS.	01
CODIGO DENOMINACION PUESTO DE TRABAJO	01
VAC ADS GRP	01
ACC. C.D. R F I D P PTSM	01
CUERPO EXP	01
TITULACION	01
OTROS REQUISITOS	01

JUNTA DE ANDALUCIA  
 CONSEJERIA DE GOBERNACION  
 D.G. DE FUNCION PUBLICA  
 \*\*\*\*\*  
 PLAZAS ASCENSO LABORALES  
 - 317 OFICIAL PRIMERA DE  
 G.C.P. L-B2  
 FECHA: 15/07/93  
 NRO. PAG: 188

RELACION DE PLAZAS VACANTES  
 \*\*\*\*\*

TRABAJO

DENOMINACION CENTRO DE TRABAJO	MUNICIPIO
816830 OFICIAL PRIMERA OFICIOS	MARBELLA
NUM VAC	01
MOD. ACCS.	01
CODIGO DENOMINACION PUESTO DE TRABAJO	01
VAC ADS GRP	01
ACC. C.D. R F I D P PTSM	01
CUERPO EXP	01
TITULACION	01
OTROS REQUISITOS	01

JUNTA DE ANDALUCIA  
 CONSEJERIA DE GOBERNACION  
 D.G. DE FUNCION PUBLICA  
 PLAZAS ASCENSO LABORALES  
 G.C.P. L-82  
 FECHA: 15/07/93  
 NRO. PAG: 169

RELACION DE PLAZAS VACANTES

ASUNTOS SOCIALES

DENOMINACION CENTRO DE TRABAJO	CODIGO	DENOMINACION PUESTO DE TRABAJO	NUM VAC	MOD ADS	GRP	ACC.	NIV. C. ESPECIFICO	C.D. R F I O P PTSM	CUERPO EXP	TITULACION	OTROS REQUISITOS
E. PUBLICA DE ANIM. SOCIOC. ANDALUCIA										SEVILLA	
51222 OFICIAL PRIMERA OFICIOS	1	L	C	PC	S	01	-	-	-	0	

JUNTA DE ANDALUCIA  
 CONSEJERIA DE GOBERNACION  
 D.G. DE FUNCION PUBLICA  
 PLAZAS ASCENSO LABORALES  
 G.C.P. L-B2  
 FECHA: 15/07/93  
 NRO. PAG: 170

RELACION DE PLAZAS VACANTES

INST. ANDALUZ DE SERVICIOS SOCIALES

DENOMINACION CENTRO DE TRABAJO	CODIGO	DENOMINACION PUESTO DE TRABAJO	NUM VAC	MOD ADS	GRP	ACC.	NIV. C. ESPECIFICO	C.D. R F I D P PTSM	CUERPO EXP	TITULACION	OTROS REQUISITOS
RESIDENCIA DE PENSIONISTAS										ALMERIA	
633150 OFICIAL PRIMERA OFICIOS	1	L	C	PC	S	01	-	-	-	0	JORNADA TURNO JORNADA FESTIVOS
RESIDENCIA DE PENSIONISTAS										ARMILLA	
633490 OFICIAL PRIMERA OFICIOS	1	L	C	PC	S	01	-	-	-	0	JORNADA TURNO JORNADA FESTIVOS
RESIDENCIA DE VALIDOS DE HELIOPOLIS										SEVILLA	
633980 OFICIAL PRIMERA OFICIOS	1	L	C	PC	S	01	-	-	-	0	JORNADA TURNO JORNADA FESTIVOS



JUNTA DE ANDALUCIA  
 CONSEJERIA DE GOBERNACION  
 D.G. DE FUNCION PUBLICA  
 PLAZAS ASCENSO LABORALES  
 G.C.P. L-B2  
 FECHA: 15/07/93  
 NRO. PAG: 171

RELACION DE PLAZAS VACANTES  
 =====

CULTURA Y MEDIO AMBIENTE

DENOMINACION CENTRO DE TRABAJO	NUM VAC	MOD ACCS	NIV. C. ESPECIFICO	MUNICIPIO	TITULACION	OTROS REQUISITOS
FILMOTECA DE ANDALUCIA				CORDOBA		
621347 OFICIAL PRIMERA OFICIOS-MANT. V	1	L C P C S	01		FP2. ELECTRONICA	
CONJUNTO ARQUEOLOGICO DE BAELO CLAUDIA				TARIFA		
505743 OFICIAL PRIMERA OFICIOS	1	L C P C S	01			
CONJUNTO ARQUEOLOGICO MEDINA AZAHARA				CORDOBA		
500710 OFICIAL PRIMERA DE OFICIOS	1	L C P C S	01			

JUNTA DE ANDALUCIA  
 CONSEJERIA DE GOBERNACION  
 D.G. DE FUNCION PUBLICA  
 PLAZAS ASCENSO LABORALES  
 G.C.P. L-B2  
 FECHA: 15/07/93  
 NRO. PAG: 172

RELACION DE PLAZAS VACANTES  
 =====

PATRONATO DE LA ALHAMBRA Y GENERALI

DENOMINACION CENTRO DE TRABAJO	NUM VAC	MOD ACCS	NIV. C. ESPECIFICO	MUNICIPIO	TITULACION	OTROS REQUISITOS
PATRONATO DE LA ALHAMBRA Y GENERALIFE				GRANADA		
407590 OFICIAL PRIMERA VIGILANCIA	1	L C P C S	01			

JUNTA DE ANDALUCIA  
 CONSEJERIA DE GOBERNACION  
 D.G. DE FUNCION PUBLICA  
 =====  
 PLAZAS ASCENSO LABORALES  
 -----  
 317 OFICIAL PRIMERA DE  
 NRO. PAG: 173  
 G.C.P. L-B2  
 FECHA: 15/07/93

RELACION DE PLAZAS VACANTES  
 =====  
 AGENCIA DE MEDIO AMBIENTE  
 =====  
 DENOMINACION CENTRO DE TRABAJO  
 ..... MUNICIPIO  
 CODIGO DENOMINACION PUESTO DE TRABAJO VAC ADS GRP MOD. NIV. C. ESPECIFICO  
 ..... C.D. R F I D P PTSM CUERPO EXP TITULACION OTROS REQUISITOS  
 PARQ. NATURAL "CAZORLA SEGURA Y VILLAS"  
 .....  
 791345 OFICIAL PRIMERA OFICIOS..... 1 L C PC S 01 - - - 0

JUNTA DE ANDALUCIA  
 CONSEJERIA DE GOBERNACION  
 D.G. DE FUNCION PUBLICA  
 =====  
 PLAZAS ASCENSO LABORALES  
 -----  
 318 OFICIAL PRIMERA COC  
 NRO. PAG: 174  
 G.C.P. L-B2  
 FECHA: 15/07/93

RELACION DE PLAZAS VACANTES  
 =====  
 TRABAJO  
 =====  
 DENOMINACION CENTRO DE TRABAJO  
 ..... MUNICIPIO  
 CODIGO DENOMINACION PUESTO DE TRABAJO VAC ADS GRP MOD. NIV. C. ESPECIFICO  
 ..... C.D. R F I D P PTSM CUERPO EXP TITULACION OTROS REQUISITOS  
 RESID. TIEMPO LIBRE EL BURGO TURISTICO  
 ..... LINEA DE LA CONCEPCION [LA]  
 .....  
 616429 OFICIAL PRIMERA COCINERO..... 1 L C PC S 01 - - - 0

JUNTA DE ANDALUCIA  
 CONSEJERIA DE GOBERNACION  
 D.G. DE FUNCION PUBLICA  
 PLAZAS ASCENSO LABORALES  
 G.C.P. L-B2  
 COFECHA: 15/07/93  
 NRO. PAG: 175

RELACION DE PLAZAS VACANTES

ASUNTOS SOCIALES

DENOMINACION CENTRO DE TRABAJO	NUM VAC	MOD ACCS	ADMS	GRP	ADMS	GRP	NUM	NIV	C. ESPECIFICO	MUNICIPIO	TITULACION	OTROS REQUISITOS
CODIGO	DENOMINACION PUESTO DE TRABAJO	VAC	ADMS	GRP	ADMS	GRP	NUM	NIV	C. ESPECIFICO	MUNICIPIO	TITULACION	OTROS REQUISITOS
RESIDENCIA ESTUDIOS SENECA										CORDOBA		
610210	OFICIAL PRIMERA COCINERO	1	L	C	PC	S	01	X	-	-	-	JORNADA TURNO JORNADA FESTIVOS
CENTRO REHABILITACION										GRANADA		
626777	OFICIAL PRIMERA COCINERO	1	L	C	PC	S	01	X	-	-	-	64
CENTRO DE PREVENCION Y ACOGIDA MENORES										HUELVA		
755740	OFICIAL PRIMERA COCINERO	1	L	C	PC	S	01	X	-	-	-	64
RESIDENCIA ESTUDIOS JUAN RAMON JIMENEZ										HUELVA		
612215	OFICIAL PRIMERA COCINERO	1	L	C	PC	S	01	X	-	-	-	64

JUNTA DE ANDALUCIA  
 CONSEJERIA DE GOBERNACION  
 D.G. DE FUNCION PUBLICA  
 PLAZAS ASCENSO LABORALES  
 G.C.P. L-B2  
 - 318 OFICIAL PRIMERA COCFECHA: 15/07/93  
 NRO. PAG: 176

RELACION DE PLAZAS VACANTES  
 INST. ANDALUZ DE SERVICIOS SOCIALES

DENOMINACION CENTRO DE TRABAJO	NUM VAC	MOO. ACCS.	NIV. C. ESPECIFICO	MUNICIPIO	TITULACION	OTROS REQUISITOS
CODIGO DENOMINACION PUESTO DE TRABAJO	VAC	ADS GRP	C.D. R I D P	PTSM	CUERPO EXP	
GUARDERIA INFANTIL EL LABRADOR				BUJALANCE		
610920 OFICIAL PRIMERA COCINERO	1	L C PC ,S	01 X			64
GUARDERIA INFANTIL NTRA SRA DEL CARMEN				CORDOBA		
608545 OFICIAL PRIMERA COCINERO	1	L C PC ,S	01 X			64
RESIDENCIA DE PENSIONISTAS				ARMILLA		
633495 OFICIAL PRIMERA COCINERO	2	L C PC ,S	01 X			64
GUARDERIA INFANTIL VIRGEN DEL CARMEN				GRANADA		JORNADA TURNO JORNADA FESTIVOS
607075 OFICIAL PRIMERA COCINERO	1	L C PC ,S	01 X			64
GUARDERIA INFANTIL VIRGEN DE LORETO				GRANADA		
607150 OFICIAL PRIMERA COCINERO	1	L C PC ,S	01 X			64
GUARD. INF. "POLIGONO ALMANJAYAR"				GRANADA		
718455 OFICIAL PRIMERA COCINERO	1	L C PC ,S	01 X			64
RESIDENCIA MIXTA DE PENSIONISTAS				HUELVA		
633600 OFICIAL PRIMERA COCINERO	1	L C PC ,S	01 X			64
						JORNADA TURNO JORNADA FESTIVOS

JUNTA DE ANDALUCIA  
 CONSEJERIA DE GOBERNACION  
 D.G. DE FUNCION PUBLICA  
 =====  
 PLAZAS ASCENSO LABORALES  
 -----  
 G.C.P. L-B2  
 COC/FECHA: 15/07/93  
 NRO. PAG: 177

RELACION DE PLAZAS VACANTES									
=====									
INST. ANDALUZ DE SERVICIOS SOCIALES									
MUNICIPIO									
DENOMINACION CENTRO DE TRABAJO	NUM VAC	MOD	ACCS	GRP	ADS	GRP	MOD	NIV	OTROS REQUISITOS
CODIGO	DENOMINACION	PUESTO DE TRABAJO	VAC	ADS	GRP	ACCS	C.D.	R F I D P	TITULACION
PALMA DEL CONDADO [LA]									
GUARDERIA INFANTIL									
703086	OFICIAL PRIMERA COCINERO		1	L	C	PC	S	01	X - - - 64
RESID. DE PENSIONISTAS LOS OLIVARES									
808370	OFICIAL PRIMERA COCINERO		1	L	C	PC	S	01	X - - - 64
RESID. MIXTA DE PENSIONISTAS									
834470	OFICIAL PRIMERA COCINERO		2	L	C	PC	S	01	X - - - 64
CENTRO DE MINUSVALIDOS PSQUICOS									
718185	OFICIAL PRIMERA COCINERO		1	L	C	PC	S	01	X - - - 64
CENTRO DE DIA TERCERA EOAD V. COLLADO									
808320	OFICIAL PRIMERA COCINERO		1	L	C	PC	S	01	X - - - 64
RESIDENCIA ASISTIDA									
713425	OFICIAL PRIMERA COCINERO		1	L	C	PC	S	01	- - - 0
RESIDENCIA DE ASISTIDOS. MONTEQUINTO									
834100	OFICIAL PRIMERA COCINERO		1	L	C	PC	S	01	X - - - 64

JUNTA DE ANDALUCIA  
 CONSEJERIA DE GOBERNACION  
 D.G. DE FUNCION PUBLICA  
 PLAZAS ASCENSO LABORALES  
 G.C.P. L-82  
 COEFCCHA: 15/07/93  
 NRO. PAG: 178

RELACION DE PLAZAS VACANTES

INST. ANDALUZ DE SERVICIOS SOCIALES

DENOMINACION CENTRO DE TRABAJO	NUM VAC	MOD ACCS	GRP	ADP	PTSM	CUERPO	EXP	TITULACION	OTROS REQUISITOS
MUNICIPIO									
GUARDERIA INFANTIL "ARCO IRIS"									
808725 OFICIAL PRIMERA COCINERO	1	L C PC ,S					01 X - -		64
LEBRIJA									
OSUNA									
G.I. "GABRIELA MISTRAL"									
713188 OFICIAL PRIMERA COCINERO	1	L C PC ,S					01 X - -		64
SEVILLA									
GUARDERIA INFANTIL SAN JERONIMO									
808200 OFICIAL PRIMERA COCINERO	1	L C PC ,S					01 X - -		64
SEVILLA									
GUARDERIA INFANTIL NAZARET									
807685 OFICIAL PRIMERA COCINERO	1	L C PC ,S					01 X - -		64
UTRERA									
GUARDERIA INFANTIL "LA FUENTE"									
808625 OFICIAL PRIMERA COCINERO	1	L C PC ,S					01 X - -		64

JUNTA DE ANDALUCIA  
 CONSEJERIA DE GOBERNACION  
 D.G. DE FUNCION PUBLICA  
 \*\*\*\*\*  
 PLAZAS ASCENSO LABORALES  
 \*\*\*\*\*  
 CLAVE 319 CONDUCTOR-MECANICO  
 \*\*\*\*\*  
 G.C.P. L-B2  
 FECHA: 15/07/93  
 NRO. PAG: 179

RELACION DE PLAZAS VACANTES  
 \*\*\*\*\*

OBRAS PUBLICAS Y TRANSPORTES

DENOMINACION CENTRO DE TRABAJO	NUM VAC	MOD ACCS	GRP	NIV C	ESPECIFICO	MUNICIPIO	TITULACION	CUERPO EXP	OTROS REQUISITOS
GRUPO DE SERVICIOS						CORDOBA			
784860 CONDUCTOR MECANICO PRIMERA.....	1	L C PC ,S		01					0
GRUPO DE SERVICIOS						GRANADA			
764982 CONDUCTOR MECANICO PRIMERA.....	2	L C PC ,S		01					0
GRUPO TALLER						GRANADA			
788715 CONDUCTOR MECANICO PRIMERA.....	2	L C PC ,S		01					0
GRUPO DE SERVICIOS						HUELVA			
785060 CONDUCTOR MECANICO PRIMERA.....	1	L C PC ,S		01					0
GRUPO TALLER						JAEN			
770015 CONDUCTOR MECANICO PRIMERA.....	1	L C PC ,S		01					0
GRUPO DE SERVICIOS						SEVILLA			
506411 CONDUCTOR MECANICO PRIMERA.....	3	L C PC ,S		01					0





JUNTA DE ANDALUCIA  
 CONSEJERIA DE GOBERNACION  
 D.G. DE FUNCION PUBLICA  
 PLAZAS ASCENSO LABORALES  
 CLAVE 320 ESPECIALISTA EN PUEF  
 G.C.P. L-B2  
 FECHA: 15/07/93  
 NRO. PAG: 181

RELACION DE PLAZAS VACANTES

ASUNTOS SOCIALES

DENOMINACION CENTRO DE TRABAJO	NUM VAC	MOD	ACC	GRP	ADS	PC	S	NIV	C	ESPECIFICO	MUNICIPIO	TITULACION	OTROS REQUISITOS
CODIGO	DENOMINACION PUESTO DE TRABAJO	VAC	MOD	ACC	GRP	ADS	PC	S	NIV	C	ESPECIFICO	TITULACION	OTROS REQUISITOS
	HOGAR ESCUELA INDALO										ALMERIA		JORNADA TURNO JORNADA FESTIVOS JORNADA NOCTURNA:
809488	ESPECIALISTA EN PUERICULTURA	1	L	C	PC	S		01	-	-	-		
	HOGAR ESCOLAR TOLOSA LATOUR										CHIPIONA		JORNADA TURNO
811218	ESPECIALISTA EN PUERICULTURA	1	L	C	PC	S		01	-	-	-		
	HOGAR ESCOLAR BERMUDEZ DE CASTRO										GRANADA		JORNADA TURNO
807808	ESPECIALISTA EN PUERICULTURA	2	L	C	PC	S		01	-	-	-		
	HOGAR ESCOLAR ANGEL GANIVET										GRANADA		JORNADA TURNO JORNADA FESTIVOS
608008	ESPECIALISTA EN PUERICULTURA	1	L	C	PC	S		01	-	-	-		
	HOGAR ESCOLAR CRISTOBAL COLON										ARACENA		JORNADA TURNO
612408	ESPECIALISTA EN PUERICULTURA	1	L	C	PC	S		01	-	-	-		
	CENTRO DE PREVENCIÓN Y ACOGIDA MENORES										HUELVA		JORNADA TURNO JORNADA FESTIVOS
755730	ESPECIALISTA EN PUERICULTURA	2	L	C	PC	S		01	-	-	-		
	ALBERGUE ESCOLAR FERNANDO III EL SANTO										MARTOS		JORNADA TURNO
609073	ESPECIALISTA EN PUERICULTURA	1	L	C	PC	S		01	-	-	-		

JUNTA DE ANDALUCIA  
 CONSEJERIA DE GOBERNACION  
 D.G. DE FUNCION PUBLICA  
 \*\*\*\*\*  
 PLAZAS ASCENSO LABORALES  
 -----  
 - 320 ESPECIALISTA EN PUEFECCHA: 15/07/93  
 NRO. PAG: 182  
 G.C.P. L-B2

RELACION DE PLAZAS VACANTES  
 \*\*\*\*\*

ASUNTOS SOCIALES

DENOMINACION CENTRO DE TRABAJO ..... MUNICIPIO  
 CODIGO DENOMINACION PUESTO DE TRABAJO VAC ADS GRP ACCS. MOD. NIV. C. ESPECIFICO ..... TITULACION OTROS REQUISITOS  
 HOGAR ESCOLAR SANTA TERESA DE JESUS ..... MARCHENA  
 807488 ESPECIALISTA EN PUERICULTURA... 2 L C PC S 01 - - - 0 JORNADA TURNO

JUNTA DE ANDALUCIA  
 CONSEJERIA DE GOBERNACION  
 D.G. DE FUNCION PUBLICA  
 \*\*\*\*\*  
 PLAZAS ASCENSO LABORALES  
 -----  
 - 320 ESPECIALISTA EN PUEFECCHA: 15/07/93  
 NRO. PAG: 183  
 G.C.P. L-B2

RELACION DE PLAZAS VACANTES  
 \*\*\*\*\*

INSTITUTO ANDALUZ DE LA MUJER

DENOMINACION CENTRO DE TRABAJO ..... MUNICIPIO  
 CODIGO DENOMINACION PUESTO DE TRABAJO VAC ADS GRP ACCS. MOD. NIV. C. ESPECIFICO ..... TITULACION OTROS REQUISITOS  
 CENTRO "TARACEA" ..... SEVILLA  
 622578 ESPECIALISTA EN PUERICULTURA... 1 L C PC S 01 - - - 0

JUNTA DE ANDALUCIA  
 CONSEJERIA DE GOBERNACION  
 D.G. DE FUNCION PUBLICA  
 PLAZAS ASCENSO LABORALES  
 G.C.P. L-B2  
 ESPECIALISTA EN PUEFECHA: 15/07/93  
 NRO. PAG: 184

RELACION DE PLAZAS VACANTES  
 =====

INST. ANDALUZ DE SERVICIOS SOCIALES

DENOMINACION CENTRO DE TRABAJO	NUM VAC	ACC. ADS GRP	ACC. NIV. C. ESPECIFICO	MUNICIPIO	TITULACION	OTROS REQUISITOS
GUARDERÍA INFANTIL "LA ALCAZABA"				ALMERIA		
703006 ESPECIALISTA PUERICULTURA	1	L C PC ,S	01 - - - 0			
GUARDERIA INFANTIL "NORIAS DE DAZA"				DALIAS		
718500 ESPECIALISTA EN PUERICULTURA	5	L C PC ,S	01 - - - 0			
GUARDERIA INFANTIL "LOS JAZMINES"				VICAR		
703022 ESPECIALISTA PUERICULTURA	3	L C PC ,S	01 - - - 0			
GUARDERIA INFANTIL VIRGEN LA PALMA				CADIZ		
611068 ESPECIALISTA EN PUERICULTURA	2	L C PC ,S	01 - - - 0			
GUARDERIA INFANTIL ALBORADA				CHICLANA DE LA FRONTERA		
611748 ESPECIALISTA EN PUERICULTURA	2	L C PC ,S	01 - - - 0			
GUARDERIA INFANTIL VIRGEN DEL VALLE				JEREZ DE LA FRONTERA		
611448 ESPECIALISTA EN PUERICULTURA	2	L C PC ,S	01 - - - 0			
GUARDERIA INFANTIL ROCINANTE				JEREZ DE LA FRONTERA		
611638 ESPECIALISTA EN PUERICULTURA	2	L C PC ,S	01 - - - 0			
GUARDERIA INFANTIL "SIRENITA"				PUERTO DE SANTA MARIA [EL]		

JUNTA DE ANDALUCIA  
 CONSERVATORIA DE GOBERNACION  
 D.G. DE FUNCION PUBLICA  
 PLAZAS ASCENSO LABORALES  
 G.C.P. L-B2  
 NRO. PAG. 185  
 15/07/93  
 ESPECIALISTA EN PUEFECIA:

RELACION DE PLAZAS VACANTES

INST. ANDALUZ DE SERVICIOS SOCIALES

DENOMINACION CENTRO DE TRABAJO	NUM VAC	MOD. ACCS.	NIV. C.D.	C. ESPECIFICO	TITULACION	OTROS REQUISITOS
		ADS GRP	R F I D P	PTSM		
GUARDERIA INFANTIL "SIRENITA"	2	L C PC S	01		PUERTO DE SANTA MARIA [EL]	
611883 ESPECIALISTA EN PUERICULTURA						
GUARDERIA INFANTIL GUADALETE					PUERTO SERRANO	
613353 ESPECIALISTA EN PUERICULTURA	1	L C PC S	01			
GUARDERIA INFANTIL BLAS INFANTE					SAN FERNANDO	
610893 ESPECIALISTA EN PUERICULTURA	1	L C PC S	01			
GUARDERIA INFANTIL EL LABRADOR					BUJALANCE	
610928 ESPECIALISTA EN PUERICULTURA	4	L C PC S	01			
GUARDERIA INFANTIL SAN FRANCISCO					CABRA	
610898 ESPECIALISTA EN PUERICULTURA	1	L C PC S	01			
GUARD. INF. LA DIVINA PROVIDENCIA					PUENTE-GENIL	
610493 ESPECIALISTA EN PUERICULTURA	1	L C PC S	01			
GUARDERIA INFANTIL SANTO ANGEL					BAZA	
607403 ESPECIALISTA EN PUERICULTURA	1	L C PC S	01			
GUARDERIA INFANTIL "LA ALCAZABA"					GUADIX	

JUNTA DE ANDALUCIA  
 CONSEJERIA DE GOBERNACION  
 D.G. DE FUNCION PUBLICA  
 PLAZAS ASCENSO LABORALES  
 G. C. P. L-82  
 FECHA: 15/07/93  
 NRO. PAG: 186

RELACION DE PLAZAS VACANTES

INST. ANDALUZ DE SERVICIOS SOCIALES

DENOMINACION CENTRO DE TRABAJO	NUM VAC	MOD ACCS	GRP	NUM ADS	NIV	C.F	ESPECIFICO	MUNICIPIO	TITULACION	OTROS REQUISITOS
GUARDERIA INFANTIL "LA ALCAZABA"	3	L C PC S			01			GUADIX		
807358 ESPECIALISTA EN PUERICULTURA										
GUARDERIA INFANTIL LOS ALMENDROS								MOTRIL		
607223 ESPECIALISTA EN PUERICULTURA	1	L C PC S			01					
GUARDERIA INFANTIL								PALMA DEL CONDADO [LA]		
703090 ESPECIALISTA PUERICULTURA	2	L C PC S			01					
GUARDERIA INFANTIL								ALCALA LA REAL		
703126 ESPECIALISTA EN PUERICULTURA	4	L C PC S			01					
GUARDERIA INFANTIL JABALCUZ								CAROLINA [LA]		
608237 ESPECIALISTA EN PUERICULTURA	1	L C PC S			01					
GUARDERIA INFANTIL SANTA CATALINA								JAEN		
808137 ESPECIALISTA EN PUERICULTURA	1	L C PC S			01					
GUARDERIA INFANTIL "LOS ASPERONES"								MALAGA		
718690 ESPECIALISTA EN PUERICULTURA	2	L C PC S			01					
GUARDERIA INFANTIL "LOS PINOS"								ALCALA DE GUADAIRA		

JUNTA DE ANDALUCÍA  
 CONSEJERÍA DE GOBERNACION  
 D.G. DE FUNCION PÚBLICA  
 PLAZAS ASCENSO LABORALES  
 G.C.P. L-B2  
 - 320 ESPECIALISTA EN PUEFECHA: 15/07/93  
 NRO. PAG: 187

RELACION DE PLAZAS VACANTES

INST. ANDALUZ DE SERVICIOS SOCIALES

DENOMINACION CENTRO DE TRABAJO	NUM VAC	MOD ACCS.	ADS GRP	NIV. C. ESPECIFICO	MUNICIPIO	TITULACION	OTROS REQUISITOS
CODIGO				C. D. R F I D P PTSM			
GUARDERIA INFANTIL "LOS PINOS"	1	L C PC S		01	ALCALA DE GUADAIRA		
606083 ESPECIALISTA EN PUERICULTURA							
GUARDERIA INFANTIL SAN RAFAEL					ALCALA DE GUADAIRA		
607588 ESPECIALISTA EN PUERICULTURA	1	L C PC S		01			
GUARDERIA INFANTIL "LA GITANILLA"					ARAHAL [EL]		
606898 ESPECIALISTA EN PUERICULTURA	1	L C PC S		01			
G.I. "BALCON DE ANDALUCIA"					ESTEPA		
713314 ESPECIALISTA PUERICULTURA	5	L C PC S		01			
GUARDERIA INFANTIL "ARCO IRIS"					LEBRIJA		
808733 ESPECIALISTA EN PUERICULTURA	4	L C PC S		01			
GUARDERIA INFANTIL "EL OLIVO"					MORON DE LA FRONTERA		
808806 ESPECIALISTA EN PUERICULTURA	2	L C PC S		01			
G.I. "GABRIELA MISTRAL"					OSUNA		
713180 ESPECIALISTA PUERICULTURA	2	L C PC S		01			
GUARDERIA INFANTIL STA MARIA DE GRACIA					PUEBLA DE CAZALLA [LA]		



A N E X O    I I .

TRIBUNAL DE LAS PRUEBAS OBJETIVAS DE APTITUD PARA LA  
PROMOCION AL GRUPO TERCERO DEL PERSONAL LABORAL.

PRESIDENTE:

D. Sebastián Cano Fernández.

PRESIDENTE SUPLENTE:

D. Rafael Herrera Gil.

VOCALES:

D<sup>a</sup>. M<sup>a</sup> Jesús Martínez Mitjanas.  
D. Rafael Botello León.  
D. Francisco Olmedo Muñoz.  
D<sup>a</sup>. M<sup>a</sup> del Carmen Morales Enriquez.  
D. Julio Muñoz Guerrero.  
D<sup>a</sup>. Carmen Castillo Manzano.

VOCALES SUPLENTE:

D. Luis A. Villar Vázquez.  
D. Pilar Herranz de la Fuente.  
D. Antonio Ponce García.  
D. Gregorio Rodríguez Navarro.  
D. Rafael García Rivas.  
D. Rafael Martín Acosta.





# JUNTA DE ANDALUCÍA

Consejería de Gobernación  
Dirección General de la Función Pública

ANEXO III ANVERSO

## SOLICITUD DE PARTICIPACIÓN EN EL CONCURSO DE PROMOCIÓN DEL PERSONAL LABORAL FIJO Y FIJO DISCONTINUO DE LA COMUNIDAD AUTÓNOMA DE ANDALUCÍA

<b>1</b>	<b>CONVOCATORIA</b>
GRUPO PROFESIONAL AL QUE CONCURSA: .....	
CATEGORÍA PROFESIONAL A LA QUE ASPIRA: .....	
FECHA DE CONVOCATORIA: .....	

<b>2</b>	<b>DATOS DEL SOLICITANTE</b>
1º Apellido: .....	
2º Apellido: ..... Nombre: .....	
D.N.I./Pasaporte: .....	
Domicilio: .....	
Tfno.: (95) .....	
Localidad: .....	Provincia: .....

<b>3</b>	<b>DATOS REGISTRALES Y SITUACIÓN ADMINISTRATIVA</b>		
Nº REGISTRO	CATEGORÍA PROFESIONAL QUE OSTENTA	GRUPO PROFESIONAL	ANTIGÜEDAD EN EL GRUPO
			AÑOS ..... MESES ..... DÍAS .....
CONSEJERÍA U ORGANISMO		CENTRO DE TRABAJO	
DENOMINACIÓN PUESTO ACTUAL		LOCALIDAD	PROVINCIA

<b>4</b>	<b>DOCUMENTACIÓN ADJUNTA</b>
<input type="checkbox"/> FOTOCOPIAS COMPULSADAS DE LOS TÍTULOS QUE FACULTAN PARA OPTAR POR LA CATEGORÍA PROFESIONAL A LA QUE ASPIRA	
<input type="checkbox"/> .....	
<input type="checkbox"/> .....	
<input type="checkbox"/> .....	

000035/1

ANEXO III REVERSO

5 EXPERIENCIA			RESERVADO ADMÓN
ADMINISTRACIÓN	PUESTO DE TRABAJO	TIEMPO	
5.1 .....	.....	..... AÑOS ..... MESES	<input type="text"/>
5.2 .....	.....	..... AÑOS ..... MESES	<input type="text"/>
5.3 .....	.....	..... AÑOS ..... MESES	<input type="text"/>
5.4 .....	.....	..... AÑOS ..... MESES	<input type="text"/>
5.5 .....	.....	..... AÑOS ..... MESES	<input type="text"/>

6 ANTIGÜEDAD			
En la Administración de la Junta de Andalucía Incluso en las Administraciones desde los que hubiese sido transferido.		Fecha antigüedad	Años Meses Días
		<input type="text"/>	<input type="text"/>

7 VALORACION DE TITULOS ACADEMICOS		
7.1 TITULOS ACADÉMICOS: Distinto al exigido para acceder al grupo a que pertenece el solicitante		
.....		
.....		
7.2 TITULOS ACADÉMICOS EQUIVALENTES		
Disposición de equivalencia	BOE de publicación	
.....	.....	
.....	.....	
.....	.....	

8 CURSOS DE FORMACIÓN Y PERFECCIONAMIENTO		
DENOMINACION DEL CURSO	Nº HORAS	CENTRO OFICIAL
8.1 .....	.....	.....
8.2 .....	.....	.....
8.3 .....	.....	.....
8.4 .....	.....	.....
8.5 .....	.....	.....
8.6 .....	.....	.....
8.7 .....	.....	.....
8.8 .....	.....	.....
8.9 .....	.....	.....
8.10 .....	.....	.....
8.11 .....	.....	.....
8.12 .....	.....	.....
8.13 .....	.....	.....

9 PERMANENCIA EN EL PUESTO DE TRABAJO			
Valoración de servicios efectivamente prestados en el puesto de trabajo desde el que se concursó.		Fecha antigüedad puesto	Años Meses Días
		<input type="text"/>	<input type="text"/>

10 DECLARACION, LUGAR, FECHA Y FIRMA
DECLARO bajo mi expresa responsabilidad que todos los datos consignados en la presente solicitud, son ciertos y exactos, quedando sin efectos, en caso contrario, la presente solicitud; así como la aceptación expresa de todas y cada una de las bases de la convocatoria.
En ..... a ..... de ..... de 199 .....
Firma del solicitante
Fdo.: .....



# JUNTA DE ANDALUCÍA

Consejería de Gobernación  
Dirección General de la Función Pública

ANEXO IV ANVERSO

## CONCURSO DE PROMOCIÓN DEL PERSONAL LABORAL FIJO Y FIJO DISCONTINUO DE LA COMUNIDAD AUTÓNOMA DE ANDALUCÍA

### RELACIÓN DE PUESTOS SOLICITADOS POR ORDEN DE PREFERENCIA

Grupo: ..... Categoría: .....

<b>1 DATOS DEL SOLICITANTE</b>					
PRIMER APELLIDO		SEGUNDO APELLIDO		NOMBRE	
DNI O PASAPORTE		DOMICILIO: CALLE, PLAZA O AVENIDA Y NÚMERO			CÓDIGO POSTAL
LOCALIDAD			PROVINCIA		TELÉFONO

<b>2 PUESTOS DE TRABAJO SOLICITADO POR ORDEN DE PREFERENCIA</b>											
Orden	CÓDIGO PUESTO	RESERV. ADMÓN.	Orden	CÓDIGO PUESTO	RESERV. ADMÓN.	Orden	CÓDIGO PUESTO	RESERV. ADMÓN.	Orden	CÓDIGO PUESTO	RESERV. ADMÓN.
1			19			37			55		
2			20			38			56		
3			21			39			57		
4			22			40			58		
5			23			41			59		
6			24			42			60		
7			25			43			61		
8			26			44			62		
9			27			45			63		
10			28			46			64		
11			29			47			65		
12			30			48			66		
13			31			49			67		
14			32			50			68		
15			33			51			69		
16			34			52			70		
17			35			53			71		
18			36			54			72		

000036/1

## ANEXO IV REVERSO

2   PUESTOS DE TRABAJO SOLICITADO POR ORDEN DE PREFERENCIA (Continuación)											
Orden	CÓDIGO PUESTO	RESERV. ADMÓN.	Orden	CÓDIGO PUESTO	RESERV. ADMÓN.	Orden	CÓDIGO PUESTO	RESERV. ADMÓN.	Orden	CÓDIGO PUESTO	RESERV. ADMÓN.
73			97			121			145		
74			98			122			146		
75			99			123			147		
76			100			124			148		
77			101			125			149		
78			102			126			150		
79			103			127			151		
80			104			128			152		
81			105			129			153		
82			106			130			154		
83			107			131			155		
84			108			132			156		
85			109			133			157		
86			110			134			158		
87			111			135			159		
88			112			136			160		
89			113			137			161		
90			114			138			162		
91			115			139			163		
92			116			140			164		
93			117			141			165		
94			118			142			166		
95			119			143			167		
96			120			144			168		

3   DECLARACION, LUGAR, FECHA Y FIRMA
DECLARO bajo mi expresa responsabilidad que todos los datos consignados en la presente solicitud, son ciertos y exactos, así como la aceptación expresa de todos y cada una de las bases de la convocatoria.
En ..... a ..... de ..... de 199 .....
Firma del solicitante
Fdo.: .....

EXCMO. SR. CONSEJERO DE GOBERNACIÓN

(Continúa en el fascículo 3 de 3)



# PUBLICACIONES

## ADMINISTRACION DE ANDALUCIA

### Revista Andaluza de Administracion Publica

#### SUMARIO del núm. 13, Enero-Febrero-Marzo 1993

##### ESTUDIOS

*Francisco Luis López Bustos*  
La obligada incorporación del Recurso de Casación al ámbito contencioso-administrativo y otras cuestiones competenciales de este caótico orden jurisdiccional

*Carlos Ruiz Miguel*  
Los derechos fundamentales en la relación entre el Derecho Comunitario y el Ordenamiento Nacional

*Rosa María Gullón Sánchez*  
Problemas de extraterritorialidad en el sistema de financiación de las Comunidades Autónomas

*María Teresa Morés Jiménez*  
Incidencias en las competencias andaluzas del Derecho Comunitario

##### JURISPRUDENCIA

###### NOTAS DE JURISPRUDENCIA

###### TRIBUNAL CONSTITUCIONAL

I. Constitución.- II. Derechos y Libertades.- III. Principios Jurídicos Básicos.- IV. Instituciones del Estado.- V. Fuentes.- VI. Organización Territorial del Estado.- VII. Economía y Hacienda.-  
(*Francisco Escribano López*.)

###### TRIBUNAL SUPREMO Y TRIBUNAL SUPERIOR DE JUSTICIA DE ANDALUCIA

I. Acto Administrativo.- II. Administración Local.- III. Administración Pública.- IV. Bienes Públicos.- V. Comunidades Autónomas.- VI. Contratos.- VII. Corporaciones de Derecho Público.- VIII. Cultura, Educación, Patrimonio Histórico Artístico.- IX. Derecho Administrativo Económico.- X. Derecho Administrativo Sancionador.- XI. Derechos Fundamentales y Libertades.- XII. Expropiación Forzosa.- XIII. Fuentes.- XIV. Hacienda Pública.- XV. Jurisdicción Contencioso-Administrativa.- XVI. Medio Ambiente.- XVII. Organización.- XVIII. Personal.- XIX. Procedimiento Administrativo.- XX. Responsabilidad.- XXI. Salud y Servicios Sociales.- XXII. Urbanismo y Vivienda.-  
Tribunal Supremo (*José I. López González*);  
Tribunal Superior de Justicia de Andalucía (*José L. Rivero Ysern*)

##### CRONICA PARLAMENTARIA

(*Antonio Porras Nadales*)

##### DOCUMENTOS

Trece proposiciones sobre selección de funcionarios y provisión de puestos de trabajo en el Derecho Español  
(*Antonio Embid Irujo*)

##### RESEÑA LEGISLATIVA

Disposiciones Estatales.  
Disposiciones Generales de la Junta de Andalucía.  
Disposiciones Generales de las Comunidades Autónomas.  
Índice Analítico.  
(*Antonio Jiménez Blanco*)  
(*Javier Barnes Vázquez*)  
(*Concepción Barrero Rodríguez*)

##### NOTICIAS DE LA ADMINISTRACION AUTONOMICA

INFORME: El Dominio Público en la Ley 2/1992, de 15 de junio, Forestal de Andalucía. El Demanio Forestal  
**ESQUEMAS SOBRE PROCEDIMIENTO ADMINISTRATIVO**  
Otras disposiciones de interés para la Administración Autónoma

##### BIBLIOGRAFIA

Bibliografía Básica Española sobre contratación Administrativa



Suscripción anual (4 números): 4.000 Ptas. (IVA incluido)

Número suelto: 1.300 Ptas.

Pedidos y suscripciones: Servicio de Publicaciones y BOJA

Apartado Oficial sucursal nº11. Bellavista

41014 SEVILLA

Tifs.: (95) 469 31 60\*

Forma de pago: Talón nominativo conformado o Giro Postal en cualquier caso a nombre de:

BOLETIN OFICIAL DE LA JUNTA DE ANDALUCIA

# PUBLICACIONES

## Colección: TEXTOS LEGALES

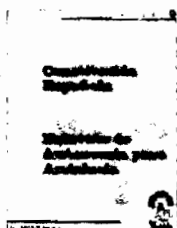

PVP: 450 pts.

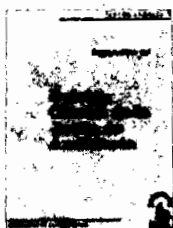

PVP: 200 pts.

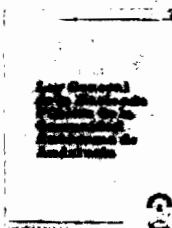

Ver núm. 20

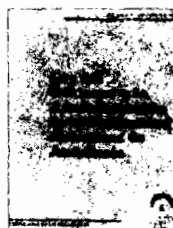

PVP: 200 pts.

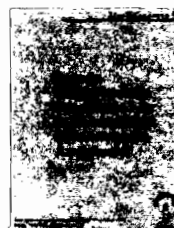

PVP: 200 pts.



PVP: 200 pts.



PVP: 200 pts.



PVP: 200 pts.

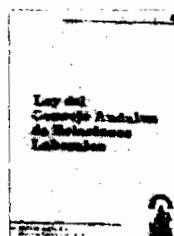

Agotado

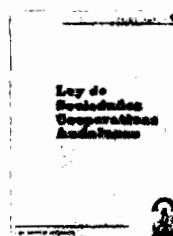

Agotado



Agotado

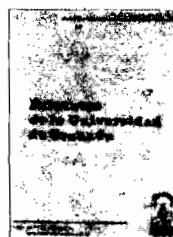

PVP: 300 pts.



PVP: 200 pts.



Agotado



PVP: 560 pts.



Agotado

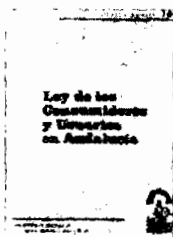

PVP: 200 pts.

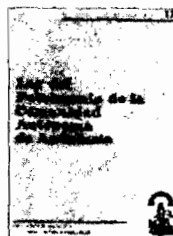

PVP: 300 pts.



PVP: 550 pts.

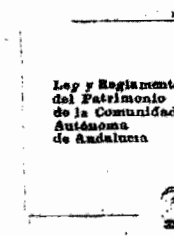

PVP: 400 pts.



PVP: 300 pts.



PVP: 300 pts.

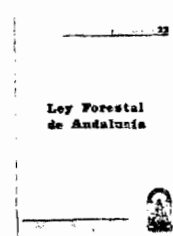

PVP: 490 pts.

**Formato:** UNE A5L

**PVP:** En los precios señalados se incluye el IVA.

**Forma de pago:** Talón nominativo conformado o giro postal, en cualquier caso o nombre de BOLETIN OFICIAL DE LA JUNTA DE ANDALUCIA.

**Pedidos:** Servicio de Publicaciones y BOJA.

Junta de Andalucía.

Apartado Oficial Sucursal núm. 11, Bellavista. SEVILLA 41014.

## PUBLICACIONES

**Título:**

### LEGISLACION DE LA COMUNIDAD AUTONOMA DE ANDALUCIA

**Autor:** Pedro Escribano Collado

Catedrático de Derecho Administrativo  
Universidad de Sevilla

**Contenido:**

- Normas dictadas por la Administración Autónoma en sus primeros diez años.
- Edición cerrada al 31.12.88.
- Un apéndice.
- Índice cronológico.
- Índice de materias.
- Un volumen de 1.895 páginas.



**Realización:** Instituto Andaluz de Administración Pública.

**Edita y distribuye:** Servicio de Publicaciones y BOJA.

**PVP:** 6.000 ptas. en rústica.

8.500 ptas. en lujo.

IVA incluido.

**Venta:** En librerías.

**ISBN:** 84-7595-052-3.

**Depósito Legal:** SE-885-1989.

**Formato:** UNE A5L.

## NORMAS PARA LA SUSCRIPCION AL BOLETIN OFICIAL DE LA JUNTA DE ANDALUCIA PARA EL AÑO 1993

### 1. SUSCRIPCIONES

- 1.1. Las suscripciones al BOLETIN OFICIAL DE LA JUNTA DE ANDALUCIA, sean obligatorias o voluntarias, están sujetas al pago de las correspondientes tasas, (Art. 25. a, de la Ley 4/1988, de 5 de julio, de Tasas y Precios Públicos de la Comunidad Autónoma de Andalucía).
- 1.2. Las solicitudes de suscripción deberán dirigirse al **Servicio de Publicaciones y BOJA**. Apartado Oficial Sucursal núm. 11, Bellavista. - 41014 Sevilla.

### 2. PLAZOS DE SUSCRIPCION

- 2.1. Las suscripciones al BOLETIN OFICIAL DE LA JUNTA DE ANDALUCIA, serán por **años naturales indivisibles**. No obstante, para las solicitudes de alta comenzado el año natural, las suscripciones podrán hacerse por el semestre o trimestres naturales que resten. (Artº. 16, punto 2 del Reglamento del BOJA).
- 2.2. El pago de las suscripciones se efectuará **necesariamente dentro del mes anterior** al inicio del período de suscripción. (Artº. 16, punto 3 del Reglamento).

### 3. TARIFAS

- 3.1. Si la suscripción se efectúa en el mes de junio, el precio para los seis meses que restan del año (2º semestre) será de 7.350 ptas., y si se hace dentro del mes de septiembre (para el 4º trimestre) será de 3.675 ptas.
- 3.2. El precio del fascículo suelto es de 100 ptas.

### 4. FORMA DE PAGO

- 4.1. El pago de la suscripción, será siempre por **ADELANTADO**.
- 4.2. Los pagos se harán efectivos, bien por **GIRO POSTAL** o mediante **TALON NOMINATIVO, DEBIDAMENTE CONFORMADO**; a favor del **BOLETIN OFICIAL DE LA JUNTA DE ANDALUCIA**. (Resolución de 19.4.85, BOJA. núm. 39 del 26).
- 4.3. **NO SE ACEPTARAN** transferencias bancarias ni pagos contrarreembolso.
- 4.4. **NO SE CONCEDE** descuento alguno sobre los precios señalados.

### 5. ENVIO

- 5.1. El envío por parte del **Servicio de Publicaciones y BOJA**, de los ejemplares del **BOLETIN OFICIAL DE LA JUNTA DE ANDALUCIA**, comenzará a hacerse, una vez tenga entrada en dicho Servicio la solicitud de suscripción y el abono de su importe en alguna de las formas señaladas en el punto 4.2.
- 5.2. En el caso de que el abono correspondiente al período de suscripción tenga entrada en este Servicio una vez comenzado el mismo, el envío de los Boletines **será a partir de dicha fecha de entrada**.



# PUBLICACIONES

**Título: AGENDA DE LA COMUNICACION  
DE ANDALUCIA. 1993.**

**NOVEDAD**



## CONTENIDO:

- Medios de Comunicación de Andalucía
- Junta Andalucía. Consejo de Gobierno
- Junta de Andalucía. Parlamento
- Organismo del Gobierno de la Nación
- Puntos Específicos de Información Ciudadana
- Diputaciones, Ayuntamiento y Mancomunidades
- Organizaciones Políticas
- Organizaciones Sindicales
- Organizaciones Empresariales
- Organizaciones Profesionales de Periodistas
- Universidades

**Realización:** Oficina del Portavoz del Gobierno

**Edita y distribuye:** Servicio de Publicaciones y BOJA

**P.V.P ejemplar:** 625 pts. (IVA incluido)

Venta en librerías.

**Pedidos:** Servicio de Publicaciones y BOJA

Apartado Oficial Sucursal nº 11. Bellavista 41014 SEVILLA

**Forma de pago:** Giro postal o talón nominativo conformado a nombre de  
BOLETIN OFICIAL DE LA JUNTA DE ANDALUCIA

FRANQUEO CONCERTADO núm. 41/63



---

# JUNTA DE ANDALUCIA

---

# BOLETIN OFICIAL

---

Año XV

sábado, 31 de julio de 1993

Número 83 (3 de 3)

---

Edita: Servicio de Publicaciones y B.O.J.A.  
SECRETARIA GENERAL TECNICA. CONSEJERIA DE LA PRESIDENCIA  
Dirección: Apartado Oficial Sucursal nº 11. Bellavista  
41014 - SEVILLA  
Teléfono: (95) 469 31 60\*

Fax: (95) 469 30 83  
Imprime: Tecnographic. SEVILLA  
Depósito Legal: SE 410 - 1979  
ISSN: 0212 - 5803  
Formato: UNE A4

---

*(Continuación del fascículo 2 de 3)*

## CONSEJERIA DE GOBERNACION

*ORDEN de 16 de julio de 1993, por la que se convoca concurso de promoción al Grupo IV, entre el personal laboral al servicio de la Junta de Andalucía. (Conclusión).*

# ANEXO

---

NUMERO FORMADO POR TRES FASCICULOS

---

A N E X O I

RELACION DE PLAZAS DE LAS CATEGORIAS PROFESIONALES INTEGRADAS EN EL GRUPO PROFESIONAL IV OBJETO DE LA CONVOCATORIA:

DENOMINACION:

AUXILIAR DE CLINICA AYUDA DOMICILIO

AUXILIAR DE LABORATORIO

AUXILIAR ADMINISTRATIVO

COCINERO

AUXILIAR OPERADOR DE INFORMATICA

CELADOR DE 2ª FORESTAL

ENCARGADO DE SERVICIO DE HOSTELERIA

OFICIAL 2ª DE OFICIOS

JUNTA DE ANDALUCIA  
 CONSEJERIA DE GOBERNACION  
 D.G. DE FUNCION PUBLICA  
 =====  
 PLAZAS ASCENSO LABORALES  
 -----  
 CLAVE - 401 AUX. DE CLINICA Y AFECTA: L-B2  
 NRO. PAG: 15/07/93 189

RELACION DE PLAZAS VACANTES  
 =====

ASUNTOS SOCIALES

DENOMINACION CENTRO DE TRABAJO	NUM VAC	MOD. ACCS.	NIV. C. ESPECIFICO	MUNICIPIO	TITULACION	OTROS REQUISITOS
CODIGO	DENOMINACION PUESTO DE TRABAJO	ADS GRP	C.D. R F I D P PTSM	CUERPO EXP		
	HOGAR ESCOLAR LA CAÑADA			VILLAMARTIN		
703040	AUXILIAR ENFERMERA	1	L D P C S	02	- - -	0



JUNTA DE ANDALUCÍA  
 CONSEJERÍA DE GOBERNACION  
 D.G. DE FUNCION PÚBLICA  
 \*\*\*\*\*

PLAZAS ASCENSO LABORALES

401 AUX. DE CLINICA Y

G.C.P. L-B2  
 AFECHA: 15/07/93  
 NRO. PAG: 191

RELACION DE PLAZAS VACANTES  
 \*\*\*\*\*

INST. ANDALUZ DE SERVICIOS SOCIALES

DENOMINACION CENTRO DE TRABAJO	NUM VAC	MOD ACCS	ADP	GRP	ADP	PTSM	CUERPO EXP	TITULACION	OTROS REQUISITOS
MUNICIPIO									
RESID.MIXTA DE PENSIONISTAS	38	L	D	PC	S			LINARES	JORNADA TURNO
634530 AUXILIAR DE CLINICA								02 X X - - - 128	JORNADA FESTIVOS
MUNICIPIO									
LINARES									
CENTRO DE MINUSVALIDOS PSIOICOS									
718205 AUXILIAR DE CLINICA	4	L	D	PC	S			02 X X - - - 128	JORNADA TURNO
									JORNADA FESTIVOS
MUNICIPIO									
UBEDA									
RESIDENCIA ASISTIDA									
713440 AUXILIAR DE CLINICA	11	L	D	PC	S			02 X X - - - 128	JORNADA TURNO
									JORNADA FESTIVOS
MUNICIPIO									
ESTEPONA									
RESIDENCIA PENSIONISTAS									
833755 AUXILIAR DE CLINICA	3	L	D	PC	S			02 X X - - - 128	JORNADA TURNO
									JORNADA FESTIVOS
MUNICIPIO									
MALAGA									
RESIDENCIA PENSIONISTAS									
833880 AUXILIAR DE CLINICA	3	L	D	PC	S			02 X X - - - 128	JORNADA TURNO
									JORNADA FESTIVOS
MUNICIPIO									
DOS HERMANAS									
RESIDENCIA DE ASISTIDOS. MONTEQUINTO									
634130 AUXILIAR DE CLINICA	56	L	D	PC	S			02 X X - - - 128	JORNADA TURNO
									JORNADA FESTIVOS

JUNTA DE ANDALUCIA  
 CONSEJERIA DE GOBERNACION  
 D.G. DE FUNCION PUBLICA  
 =====  
 PLAZAS ASCENSO LABORALES  
 CLAVE 404 AUXILIAR DE LABORATFECHA: 15/07/93  
 G.C.P. L-B2  
 NRO. PAG: 192

RELACION DE PLAZAS VACANTES  
 =====  
 AGRICULTURA Y PESCA

DENOMINACION CENTRO DE TRABAJO	NUM VAC	MOD	NIV. C. ESPECIFICO	MUNICIPIO	TITULACION	OTROS REQUISITOS
CODIGO DENOMINACION PUESTO DE TRABAJO	VAC	ADS GRP	ACCS.	C.D. R.F. I D P PTSM	CUERPO EXP	
PEMARES				CADIZ		
625230 AUXILIAR LABORATORIO	1	L D PC	S	02	- - -	0
CENTRO DE INV. Y DESARROLLO AGRARIO				GRANADA		
604454 AUXILIAR LABORATORIO	2	L D PC	S	02	- - -	0

JUNTA DE ANDALUCIA  
 CONSEJERIA DE GOBERNACION  
 D.G. DE FUNCION PUBLICA  
 =====  
 PLAZAS ASCENSO LABORALES  
 CLAVE 405 AUXILIAR ADMINISTRATFECHA: 15/07/93  
 G.C.P. L-B2  
 NRO. PAG: 193

RELACION DE PLAZAS VACANTES  
 =====  
 AGRICULTURA Y PESCA

DENOMINACION CENTRO DE TRABAJO	NUM VAC	MOD	NIV. C. ESPECIFICO	MUNICIPIO	TITULACION	OTROS REQUISITOS
CODIGO DENOMINACION PUESTO DE TRABAJO	VAC	ADS GRP	ACCS.	C.D. R.F. I D P PTSM	CUERPO EXP	
AGENCIA COMARCAL EXTENSION AGRARIA				ALHAMA DE ALMERIA		
512661 AUX. ADMINISTRATIVO	1	L D PC	S	02	- - -	0
AGENCIA COMARCAL EXTENSION AGRARIA				IZNALLOZ		
514786 AUXILIAR ADMINISTRATIVO	1	L D PC	S	02	- - -	0

JUNTA DE ANDALUCIA  
 CONSEJERIA DE GOBERNACION  
 D.G. DE FUNCION PUBLICA PLAZAS ASCENSO LABORALES  
 G.C.P. L-B2  
 FECHA: 15/07/93  
 NRO. PAG: 194

RELACION DE PLAZAS VACANTES

EDUCACION Y CIENCIA

DENOMINACION CENTRO DE TRABAJO	NUM VAC	ADS	GRP	MOD ACCS	NIV	C. ESPECIFICO	MUNICIPIO	TITULACION	OTROS REQUISITOS
CODIGO	DENOMINACION PUESTO DE TRABAJO	VAC	ADS	GRP	ACC	R.F.I.D.P.F.I.S.M	CUERPO EXP	TITULACION	OTROS REQUISITOS
	INST. DE BACH. "GAVIOTA"						ADRA		
601858	AUX. ADMINISTRATIVO	1	L	D	PC	S	02		0
	INSTIT. DE BACHILLERATO MIXTO						ALBOX		
601846	AUXILIAR ADMINISTRATIVO	1	L	D	PC	S	02		0
	INST. BACH. "ALHADRA"						ALMERIA		
601872	AUXILIAR ADMINISTRATIVO	2	L	D	PC	S	02		0
	INST. F.P. N-2 "ALBAIDA"						ALMERIA		
624086	AUXILIAR ADMINISTRATIVO	1	L	D	PC	S	02		0
	INSTITUTO DE F.P. "AL-BUJAIRA"						HUERCAL-OVERA		
601852	AUXILIAR ADMINISTRATIVO	2	L	D	PC	S	02		0
	INST.FORM.PROF. "JUAN RUBIO ORTIZ"						MACAEL		
601736	AUXILIAR ADMINISTRATIVO	1	L	D	PC	S	02		0
	INST. DE BACH. "ROSA NAVARRO"						OLULA DEL RIO		
601746	AUXILIAR ADMINISTRATIVO	2	L	D	PC	S	02		0
	INST. BACH. "ALTO ALMANZORA"						TIJOLA		



JUNTA DE ANDALUCIA  
 CONSEJERIA DE GOBERNACION  
 D.G. DE FUNCION PUBLICA  
 PLAZAS ASCENSO LABORALES  
 G.C.P. L-B2  
 ADMINISTRACION  
 FECHA: 15/07/93  
 NRO. PAG: 195

RELACION DE PLAZAS VACANTES  
 =====

EDUCACION Y CIENCIA

DENOMINACION CENTRO DE TRABAJO	NUM VAC	MOD. ACCS.	NIV. C. ESPECIFICO	MUNICIPIO	
CODIGO DENOMINACION PUESTO DE TRABAJO	ADS	GRP	C.D. R F I D P PTSM CUERPO EXP	TITULACION	OTROS REQUISITOS
INST. BACH. "ALTO ALMANZORA"	1	L D PC S	02	TIJOLA	
601837 AUXILIAR ADMINISTRATIVO					
INST. DE BACH. "JOSE MARIN"				VELEZ RUBIO	
601754 AUXILIAR ADMINISTRATIVO	1	L D PC S	02		
INST. FORM. PROF. "ALYANUB"				VERA	
601762 AUXILIAR ADMINISTRATIVO	1	L D PC S	02		
INST. DE BACH.				ARCOS DE LA FRONTERA	
600058 AUXILIAR ADMINISTRATIVO	1	L D PC S	02		
INST. DE BACH. "TRAFALGAR"				BARBATE DE FRANCO	
600077 AUXILIAR ADMINISTRATIVO	1	L D PC S	02		
INST. BACH. "SALMEDINA"				CHIPIONA	
600638 AUXILIAR ADMINISTRATIVO	1	L D PC S	02		
INST. BACH. "JOSE M. CABALLERO BONALD"				JEREZ DE LA FRONTERA	
624176 AUXILIAR ADMINISTRATIVO	1	L D PC S	02		
I.F.P. "SAN JUAN DE DIOS"				MEDINA-SIDONIA	

JUNTA DE ANDALUCIA  
 CONSEJERIA DE GOBERNACION  
 D.G. DE FUNCION PUBLICA  
 PLAZAS ASCENSO LABORALES  
 G.C.P. L-82  
 FECHA: 15/07/93  
 NRO. PAG: 186

RELACION DE PLAZAS VACANTES

EDUCACION Y CIENCIA

DENOMINACION CENTRO DE TRABAJO	NUM VAC	MOD. ACCS.	ADP	GRP	NIV. C. ESPECIFICO	MUNICIPIO	TITULACION	OTROS REQUISITOS
I.F.P. "SAN JUAN DE DIOS"	1	L	D	PC	S	MEDINA SIDONIA		
800571 AUXILIAR ADMINISTRATIVO	1	L	D	PC	S			
EXT. INST. BACH. "FRANCISCO PACHECO"						SANLUCAR DE BARRAMEDA		
713553 AUXILIAR ADMINISTRATIVO	2	L	D	PC	S			
INST. BACH. "ALVENTUS"						TREBUJENA		
713543 AUXILIAR ADMINISTRATIVO	1	L	D	PC	S			
EXT. INST. BACH. "TRAFALGAR"						VEJER DE LA FRONTERA		
713547 AUXILIAR ADMINISTRATIVO	1	L	D	PC	S			
INST. FORM. PROF. NUM.2 "TRASSIERRA"						CORDOBA		
809851 AUXILIAR ADMINISTRATIVO	1	L	D	PC	S			
INST. BACH. "ANTONIO GALA"						PALMA DEL RIO		
205501 AUXILIAR ADMINISTRATIVO	2	L	D	PC	S			
INST. F. PROF. "LOS BAÑOS"						ALHAMA DE GRANADA		
802243 AUXILIAR ADMINISTRATIVO	1	L	D	PC	S			
INSTITUTO DE FP. "AL-ANDALUS"						ALMU ECAR		



JUNTA DE ANDALUCIA  
 CONSEJERIA DE GOBERNACION  
 D.G. DE FUNCION PUBLICA  
 PLAZAS ASCENSO LABORALES  
 G.C.P. L-B2  
 NRO. PAG: 198  
 - 405 AUXILIAR ADMINISTRATIVO FECHA: 15/07/93

RELACION DE PLAZAS VACANTES

EDUCACION Y CIENCIA

DENOMINACION CENTRO DE TRABAJO	NUM VAC	MOD	ACCS	ADS	GRP	PC	S	MUNICIPIO	TITULACION	CUERPO EXP	OTROS REQUISITOS
CODIGO	DENOMINACION PUESTO DE TRABAJO	NIV	C	R	F	I	D	P	TSM	OTROS REQUISITOS	
INST. F. PROF. "ABN-HISMAIL"								MONTEFRIO			
600691	AUXILIAR ADMINISTRATIVO	1	L	D	PC	S	02				
INST. BACH. "FRANCISCO JAVIER DE BURGOS"								MOTRIL			
600781	AUXILIAR ADMINISTRATIVO	2	L	D	PC	S	02				
INST. DE BACH. "ALPUJARRA"								ORJIVA			
600672	AUXILIAR ADMINISTRATIVO	1	L	D	PC	S	02				
INSTITUTO DE BACHILLERATO								SALOBRE A			
601136	AUXILIAR ADMINISTRATIVO	1	L	D	PC	S	02				
INST. DE FORM. PROF. "ULYSSEA"								UGIJAR			
602169	AUXILIAR ADMINISTRATIVO	1	L	D	PC	S	02				
INST. DE FORM. PROF.								ALOSNO			
302463	AUXILIAR ADMINISTRATIVO	1	L	D	PC	S	02				
INST. DE BACH. "SAN BLAS"								ARACENA			
302434	AUXILIAR ADMINISTRATIVO	1	L	D	PC	S	02				
INST. DE BACH. "DELGADO HERNANDEZ"								BOLLULLOS PAR DEL CONDADO			

JUNTA DE ANDALUCIA  
CONSEJERIA DE GOBERNACION  
D.G. DE FUNCION PUBLICA

PLAZAS ASCENSO LABORALES  
-----  
405 AUXILIAR ADMINISTRATRAFECHA: 15/07/93  
NRO. PAG: 199

RELACION DE PLAZAS VACANTES  
=====

EDUCACION Y CIENCIA

DENOMINACION CENTRO DE TRABAJO	NUM	MOD	ACCS	ADS	GRP	NIV	C. ESPECIFICO	MUNICIPIO	TITULACION	CUERPO EXP	OTROS REQUISITOS
INST. DE BACH. "DELGADO HERNANDEZ"	2	L	D	PC	S	02		BOLLULLOS PAR DEL CONDADO			
601506 AUXILIAR ADMINISTRATIVO											
INST. FORM. PROF. "EL SUR"								LEPE			
302425 AUXILIAR ADMINISTRATIVO	1	L	D	PC	S	02					
INST. DE FORM. PROF. "CUENCA MINERA"								MINAS DE RIOTINTO			
302417 AUXILIAR ADMINISTRATIVO	2	L	D	PC	S	02					
EXT. INST. BACH. "VAZQUEZ DIAZ"								MINAS DE RIOTINTO			
601353 AUXILIAR ADMINISTRATIVO	1	L	D	PC	S	02					
INST. FORM. PROF. "EL VALLE"								PALMA DEL CONDADO [LA]			
302410 AUXILIAR ADMINISTRATIVO	1	L	D	PC	S	02					
INST. DE FORM. PROF. "ROGUEZ CASADO"								PALOS DE LA FRONTERA			
601486 AUXILIAR ADMINISTRATIVO	1	L	D	PC	S	02					
INST. DE BACH. "DEL ANDEVALO"								PUEBLA DE GUZMAN			
601388 AUXILIAR ADMINISTRATIVO	1	L	D	PC	S	02					
INST. FORM. PROF.								SANTA OLALLA DE CALA			

JUNTA DE ANDALUCIA  
 CONSEJERIA DE GOBERNACION  
 D.G. DE FUNCION PUBLICA  
 PLAZAS ASCENSO LABORALES  
 G.C.P. L-B2  
 ADMINISTRACION  
 FECHA: 15/07/93  
 NRO. PAG: 200

RELACION DE PLAZAS VACANTES

EDUCACION Y CIENCIA

DENOMINACION CENTRO DE TRABAJO	NUM	MOD	ACC	ADS	GRP	NUM	MOD	ACC	ADS	GRP	NIV	C	ESPECIFICO	TITULACION	OTROS REQUISITOS
INST. FORM. PROF.															
302393 AUXILIAR ADMINISTRATIVO	1	L	D	PC	S						02			SANTA OLALLA DE CALA	
INT. F. PROF. "SALUSTIANO ROMERO TORRES"														ALCAUDETE	
713850 AUXILIAR ADMINISTRATIVO	1	L	D	PC	S						02				
INST. DE BACH. "MARIA BELLIDO"														BAILLEN	
602652 AUXILIAR ADMINISTRATIVO	1	L	D	PC	S						02				
INST. DE FORM. PROF. "INFANTA ELENA"														BAILLEN	
802819 AUXILIAR ADMINISTRATIVO	1	L	D	PC	S						02				
INST. DE FORM. PROF. "PABLO DE OLAVIDE"														CAROLINA [LA]	
802863 AUXILIAR ADMINISTRATIVO	1	L	D	PC	S						02				
INST. FORM. PROF. "SIERRA DE CAZORLA"														CAZORLA	
602873 AUXILIAR ADMINISTRATIVO	1	L	D	PC	S						02				
INST. POLITEC. DE F.P. "REYES DE ESPAÑA"														LINARES	
602751 AUXILIAR ADMINISTRATIVO	1	L	D	PC	S						02				
INST. DE BACH. "NTRA. SRA. DE ALHARILLA"														PORCUNA	

JUNTA DE ANDALUCIA  
 CONSEJERIA DE GOBERNACION  
 D.G. DE FUNCION PUBLICA  
 PLAZAS ASCENSO LABORALES  
 G.C.P. L-B2  
 NRO. PAG: 201  
 - 405 AUXILIAR ADMINISTRATIVO  
 FECHA: 15/07/93

RELACION DE PLAZAS VACANTES

EDUCACION Y CIENCIA

DENOMINACION CENTRO DE TRABAJO	NUM VAC	MOD. ACCS.	NIV. C. ESPECIFICO	MUNICIPIO	
CODIGO DENOMINACION PUESTO DE TRABAJO	VAC	ADS GRP	C.D. R F I D P PTSM	TITULACION CUERPO EXP	OTROS REQUISITOS
INST. DE BACH. "NTRA. SRA. DE ALHARILLA"	1	L D PC S	02	PORCUNA	
603767 AUXILIAR ADMINISTRATIVO					
INST. DE FORM. PROF. "OBULCO"				PORCUNA	
603893 AUXILIAR ADMINISTRATIVO	1	L D PC S	02		
INST. DE FORM. PROF. "GUADALENTIN"				POZO ALCON	
603925 AUXILIAR ADMINISTRATIVO	1	L D PC S	02		
INST. DE BACH. "LUIS BARAHONA DE SOTO"				ARCHIDONA	
603183 AUXILIAR ADMINISTRATIVO	1	L D PC S	02		
INST. DE BACH. "SIERRA BLANCA"				MARBELLA	
603302 AUXILIAR ADMINISTRATIVO	1	L D PC S	02		
INST. DE BACH. "PEREZ DE GUZMAN"				RONDA	
603328 AUXILIAR ADMINISTRATIVO	2	L D PC S	02		
INST. DE FOR. PROF. "JUAN DE LA CIERVA"				VELEZ-MALAGA	
603343 AUXILIAR ADMINISTRATIVO	1	L D PC S	02		
INST. F. PROF. "CAMAS"				CAMAS	

JUNTA DE ANDALUCIA  
 CONSEJERIA DE GOBERNACION  
 D.G. DE FUNCION PUBLICA  
 PLAZAS ASCENSO LABORALES  
 G.C.P. L-82  
 NRO. PAG. 202  
 405 AUXILIAR ADMINISTRATRAFECHA: 15/07/93

RELACION DE PLAZAS VACANTES

EDUCACION Y CIENCIA

DENOMINACION CENTRO DE TRABAJO	NUM VAC	MOD. ACCS.	NIV. C. ESPECIFICO	MUNICIPIO	TITULACION	OTROS REQUISITOS
CODIGO DENOMINACION PUESTO DE TRABAJO	VAC	ADS GRP	C.D. R F I D P PTSM	CUERPO EXP		
INST. F. PROF. "CAMAS"				CAMAS		
805175 AUXILIAR ADMINISTRATIVO	1	L D PC S	02			0
INST. BACH. "MAESE RODRIGO"				CARMONA		
605787 AUXILIAR ADMINISTRATIVO	1	L D PC S	02			0
INST. FORM. PROF. "CAURA"				CORIA DEL RIO		
805851 AUXILIAR ADMINISTRATIVO	1	L D PC S	02			0
INST. POLITECNICO F. PROF. "EL ARENAL"				DOS HERMANAS		
805009 AUXILIAR ADMINISTRATIVO	1	L D PC S	02			0
INST. F. PROF. "TORRE DE LOS HERBEROS"				DOS HERMANAS		
796243 AUXILIAR ADMINISTRATIVO	1	L D PC S	02			0
INST.FOR.PROF."LUIS VELEZ DE GUEVARA"				ECIJA		
805018 AUXILIAR ADMINISTRATIVO	1	L D PC S	02			0
INST.FORM.PROF."BAJO GUADALQUIVIR"				LEBRIJA		
205328 AUXILIAR ADMINISTRATIVO	2	L D PC S	02			0
INST.BACH."FRANCISCO RODRIGUEZ MARIN"				OSUNA		



JUNTA DE ANDALUCIA  
 CONSEJERIA DE GOBERNACION  
 D.G. DE FUNCION PUBLICA  
 PLAZAS ASCENSO LABORALES  
 G.C.P. L-82  
 ADMINISTRACION NRO. PAG: 203  
 FECHA: 15/07/93

RELACION DE PLAZAS VACANTES

EDUCACION Y CIENCIA

DENOMINACION CENTRO DE TRABAJO	NUM VAC	MOD	NIV	C. ESPECIFICO	MUNICIPIO			
CODIGO DENOMINACION PUESTO DE TRABAJO	VAC	ADS	GRP	ACCS	C.D. R F I D P PTSM CUERPO EXP	TITULACION	OTROS REQUISITOS	
INST. BACH. "FRANCISCO RODRIGUEZ MARIN"	1	L	D	PC	S	02	OSUNA	
605072 AUXILIAR ADMINISTRATIVO								
INST. BACH. "MAESTRO DIEGO LLORENTE"							PALACIOS Y VILAFRANCA [LOS]	
603391 AUXILIAR ADMINISTRATIVO	1	L	D	PC	S	02		
INST. BACH. "MIGUEL DE MAÑARA"							RINCONADA [LA]	
605087 AUXILIAR ADMINISTRATIVO	1	L	D	PC	S	02		
INST. F. PROF. "SAN JOSE DE LA RINCONADA"							RINCONADA [LA]	
605086 AUXILIAR ADMINISTRATIVO	2	L	D	PC	S	02		
INST. BACH. "ALVARAFE"							SANLUCAR LA MAYOR	
605159 AUXILIAR ADMINISTRATIVO	1	L	D	PC	S	02		
INST. BACH. "SAN PABLO"							SEVILLA	
603383 AUXILIAR ADMINISTRATIVO	1	L	D	PC	S	02		
INST. FORM PROF. "POLIGONO SUR"							SEVILLA	
603421 AUXILIAR ADMINISTRATIVO	3	L	D	PC	S	02		
CONSERV. SUP. MUSICA "MANUEL CASTILLO"							SEVILLA	



JUNTA DE ANDALUCIA  
 CONSEJERIA DE GOBERNACION  
 D.G. DE FUNCION PUBLICA  
 =====  
 PLAZAS ASCENSO LABORALES  
 -----  
 - 405 AUXILIAR ADMINISTRATIVO  
 -----  
 G.C.P. L-B2  
 NRO. PAG: 208

RELACION DE PLAZAS VACANTES  
 =====

CULTURA Y MEDIO AMBIENTE

DENOMINACION CENTRO DE TRABAJO	NUM	MOD.	NIV.	C. ESPECIFICO	MUNICIPIO		
CODIGO DENOMINACION PUESTO DE TRABAJO	VAC	ADS	GRP	ACCS.	C. D. R F I D P PTSM	TITULACION	OTROS REQUISITOS
BIBLIOTECA PUBLICA					SEVILLA		
408630 AUXILIAR ADMINISTRATIVO	1	L	D	P	C	S	02 - - - 0

G.C.P. L-82  
 FECHA: 15/07/93  
 NRO. PAG: 207

JUNTA DE ANDALUCIA  
 CONSEJERIA DE GOBERNACION  
 D.G. DE FUNCION PUBLICA  
 PLAZAS ASCENSO LABORALES  
 CLAVE: 406 COCINERO

RELACION DE PLAZAS VACANTES

EDUCACION Y CIENCIA

DENOMINACION CENTRO DE TRABAJO	NUM VAC	MOD	NIV	C	ESPECIFICO	MUNICIPIO	TITULACION	OTROS REQUISITOS
CODIGO	DENOMINACION PUESTO DE TRABAJO	VAC	ADS	GRP	ACCS	C.D.	R F I O P	PI SM
COL.PUBL.	"MARE NOSTRUM"					AORA		
716673	COCINERO	1	L	D	PC	S	02	- - - 0
RESIDENCIA ESCOLAR DE EEMM.								
796425	COCINERO	1	L	D	PC	S	02	- - - 0
ALMERIA								
COL.PUBL. "SAN TESIFON"								
BERJA								
716698	COCINERO	1	L	D	PC	S	02	- - - 0
COL.PUBL. "JERONIMA RECHE"								
CHIRIVEL								
716925	COCINERO	1	L	D	PC	S	02	- - - 0
FIJO DISCONTINUO								
COL. PUBL. "SOLEDAD ALONSO DRYSDALE"								
GADOR								
716945	COCINERO	1	L	D	PC	S	02	- - - 0
FIJO DISCONTINUO								
COL.PUBL. "BUENAVISTA"								
HUERCAL DE ALMERIA								
716770	COCINERO	1	L	D	PC	S	02	- - - 0
FIJO DISCONTINUO								
COL. PUBL. "LLANOS DE MARIN"								
ROQUETAS DE MAR								
716842	COCINERO	1	L	D	PC	S	02	- - - 0
FIJO DISCONTINUO								
COL.PUBL.COM. "PADRE GONZALEZ ROS"								
SORBAS								

G.C.P.: L-B2  
FECHA: 15/07/93  
NRO.: PAG: 208

JUNTA DE ANDALUCIA  
CONSEJERIA DE GOBERNACION  
D.G. DE FUNCION PUBLICA  
PLAZAS ASCENSO LABORALES  
408 COCINERO

RELACION DE PLAZAS VACANTES

EDUCACION Y CIENCIA

DENOMINACION CENTRO DE TRABAJO	NUM VAC	MOD.	MUNICIPIO	TITULACION	OTROS REQUISITOS
CODIGO DENOMINACION PUESTO DE TRABAJO	VAC	ADS GRP	ACCES.	C.O. R F I D P PTSM	CUERPO EXP
COL. PUBL. COM. "PADRE GONZALEZ ROS"	1	L D PC S	02	SORBAS	FIJO DISCONTINUO
717085 COCINERO					
COL. PUBL. "SAN MIGUEL"				ARCOS DE LA FRONTERA	
713812 COCINERO	1	L D PC S	02		FIJO DISCONTINUO
COL. PUBL. "SAN FERNANDO"				BORNOS	
720837 COCINERO	1	L D PC S	02		FIJO DISCONTINUO
COL. PUBL. "TIERNO GALVAN"				CASTELLAR DE LA FRONTERA	
782083 COCINERO	1	L D PC S	02		FIJO DISCONTINUO
COL. PUBL. "LOMOPARDO"				JEREZ DE LA FRONTERA	
713950 COCINERO	1	L D PC S	02		FIJO DISCONTINUO
COL. PUBL. "QUINTA DE LA PAZ"				SANLUCAR DE BARRAMEDA	
720410 COCINERO	2	L D PC S	02		FIJO DISCONTINUO
COL. PUBL. "TORREVIEJA"				VILLAMARTIN	
720657 COCINERO	1	L D PC S	02		FIJO DISCONTINUO
COL. PUBL. "SAN CARLOS BORROMEO"				FUENTE OBEJUNA	



G.C.P. L-B2  
FECHA: 15/07/93  
NRO. PAG: 210

-----  
PLAZAS ASCENSO LABORALES - 406 COCINERO  
-----

===== JUNTA DE ANDALUCIA  
CONSEJERIA DE GOBERNACION  
D.G. DE FUNCION PUBLICA  
=====

RELACION DE PLAZAS VACANTES  
=====

EDUCACION Y CIENCIA

DENOMINACION CENTRO DE TRABAJO	NUM VAC	MOD ACCS.	NIV. C. ESPECIFICO	MUNICIPIO	TITULACION	OTROS REQUISITOS
CODIGO DENOMINACION PUESTO DE TRABAJO	VAC	ADS GRP	C.O. R F I D P PTSM	CUERPO EXP	TITULACION	OTROS REQUISITOS
COL.PUBL. DE E.G.B. "JABALCON"	1	L D PC 'S	02 X	BAZA		
601175 COCINERO						64
COL.PUBL. "NTRA.SRA.DEL ROSARIO"				CASTRIL		
717896 COCINERO	1	L D PC 'S	02			0
COL. PUBL. "REYES CATOLICOS"				SANTA FE		
824212 COCINERO	1	L D PC 'S	02			0
COL. PUBL. "VIRGEN DE GRACIA"				ALMONASTER LA REAL		
721750 COCINERO	1	L D PC 'S	02			0
COL. PUBL. "JOSE NOGALES"				ARACENA		
717080 COCINERO	1	L D PC 'S	02			0
COL. PUBL. "PADRE JESUS"				AYAMONTE		
717089 COCINERO	1	L D PC 'S	02			0
COL.PUBL. "DIVINO SALVADOR"				CORTEGANA		
715057 COCINERO	1	L D PC 'S	02			0
COL. PUBL. "NTRA. SRA. DEL CARMEN"				ISLA-CRISTINA		

JUNTA DE ANDALUCIA  
 CONSEJERIA DE GOBERNACION  
 D.G. DE FUNCION PUBLICA  
 PLAZAS ASCENSO LABORALES  
 C. C. P. L-82  
 FECHA: 15/07/93  
 NRO. PAG: 211

RELACION DE PLAZAS VACANTES  
 EDUCACION Y CIENCIA

DENOMINACION CENTRO DE TRABAJO	NUM VAC	MOD	ACCES	GRUPO	NIV. C. ESPECIFICO	TITULACION	OTROS REQUISITOS
COL. PUBL. "NTRA. SRA. DEL CARMEN"	1	L D PC	S		02	ISLA-CRISTINA	FIJO DISCONTINUO
715137 COCINERO					0		
COL. PUBL. "FRANCISCO VILCHEZ"						BEAS DE SEGURA	
731915 COCINERO	1	L D PC	S		02		FIJO DISCONTINUO
COL. PUBL. "FRANCISCO FRANCO"						CAROLINA [LA]	
715318 COCINERO	1	L D PC	S		02		FIJO DISCONTINUO
COL. PUBL. COM. "STA. MARIA DE NAZARET"						CHICLANA DE SEGURA	
731935 COCINERO	1	L D PC	S		02		FIJO DISCONTINUO
COL. PUBL. "ALEJANDRO GARCIA GARRIDO"						ALCAUCIN	
717720 COCINERO	1	L D PC	S		02		FIJO DISCONTINUO
COL. PUBL. COM. "SAN JUAN"						ANTEQUERA	
717443 COCINERO	1	L D PC	S		02		FIJO DISCONTINUO
COL. PUBL. "SAN SEBASTIAN"						ARCHIDONA	
731975 COCINERO	1	L D PC	S		02		FIJO DISCONTINUO
COL. PUBL. "MIGUEL HERNANDEZ"						BENALMADENA	

\* 731975 COCINERO



G.C.P. L-B2  
FECHA: 15/07/93  
NRO. PAG: 212

JUNTA DE ANDALUCIA  
CONSEJERIA DE GOBERNACION  
D.G. DE FUNCION PUBLICA PLAZAS ASCENSO LABORALES  
=====

----- 406 COCINERO

RELACION DE PLAZAS VACANTES  
=====

EDUCACION Y CIENCIA

DENOMINACION CENTRO DE TRABAJO	NUM	MOD	NIV	C. ESPECIFICO	MUNICIPIO	TITULACION	OTROS REQUISITOS
CODIGO DENOMINACION PUESTO DE TRABAJO VAC	ADS	GRP	ACCS	C.O.	R F I D P	PTSM	CUERPO EXP
COL. PUBL. "MIGUEL HERNANDEZ"	1	L D	PC	S	BENALMADENA		FIJO DISCONTINUO
717573 COCINERO				02			
COL. PUBL. E.G.B. (405) "LA LEALA"	1	L D	PC	S	BENALMADENA		FIJO DISCONTINUO
717583 COCINERO				02			
COL. PUBL. "VIRGEN DE LA CANDELARIA"	1	L D	PC	S	COLMENAR		FIJO DISCONTINUO
717330 COCINERO				02			
COL. PUBL. "SIERRA BERMEJA"	1	L D	PC	S	ESTEPONA		FIJO DISCONTINUO
715817 COCINERO				02			
COL. PUBL. "PEDRO I"	1	L D	PC	S	CARMONA		FIJO DISCONTINUO
732340 COCINERO				02			
COL. PUBL. "MIGUEL DE CERVANTES"	1	L D	PC	S	LORA DEL RIO		FIJO DISCONTINUO
732215 COCINERO				02			

G.C.P.: L-B2  
FECHA: 15/07/93  
NRO. PAG: 213

JUNTA DE ANDALUCIA  
CONSEJERIA DE GOBERNACION  
D.G. DE FUNCION PUBLICA  
PLAZAS ASCENSO LABORALES  
406 COCINERO

RELACION DE PLAZAS VACANTES

TRABAJO

DENOMINACION CENTRO DE TRABAJO	NUM VAC	MOD. ACCS.	NIV. C. ESPECIFICO	MUNICIPIO	
CODIGO DENOMINACION PUESTO DE TRABAJO	VAC	ADS GRP	C. D. R F I D P PTSM	TITULACION CUERPO EXP	OTROS REQUISITOS
RESIDENCIA DE CADIZ				CADIZ	
618475 COCINERO	1	L D PC IS	02		0
RESIDENCIA TIEMPO LIBRE PUNTA UMBRIA				PUNTA UMBRIA	
616648 COCINERO	1	L D PC IS	02		0
CIUDAD RESIDENCIAL-TIEMPO LIBRE				MARBELLA	
616870 COCINERO	1	L D PC IS	02		0



G. C. P. L-BZ  
FECHA: 15/07/93  
NRO. PAG.: 215

JUNTA DE ANDALUCIA  
CONSEJERIA DE GOBERNACION  
D.G. DE FUNCION PUBLICA  
PLAZAS ASCENSO LABORALES  
406 COCINERO

RELACION DE PLAZAS VACANTES

ASUNTOS SOCIALES

DENOMINACION CENTRO DE TRABAJO	NUM VAC	MOD ACCS	NIV. C. ESPECIFICO	MUNICIPIO	TITULACION	OTROS REQUISITOS
CODIGO DENOMINACION PUESTO DE TRABAJO	VAC	ADS GRP	C.D. R F I D P PTSM	CUERRO EXP	TITULACION	OTROS REQUISITOS
COLEGIO SAN MIGUEL				GRANADA		
614015 COCINERO	1	L D PC ,S	02			JORNADA TURNO JORNADA FESTIVOS
HOGAR ESCOLAR LAS CARABELAS				ARACENA		
612257 COCINERO	1	L D PC ,S	02			JORNADA TURNO JORNADA FESTIVOS
HOGAR ESCOLAR NTRA. SRA. DE LA CABEZA				LINARES		
608037 COCINERO	1	L D PC ,S	02			JORNADA TURNO JORNADA FESTIVOS

G.C.P. L-B2  
FECHA: 15/07/93  
NRO. PAG: 216

JUNTA DE ANDALUCIA  
CONSEJERIA DE GOBERNACION  
D.G. DE FUNCION PUBLICA  
PLAZAS ASCENSO LABORALES  
406 COCINERO

RELACION DE PLAZAS VACANTES

INST. ANDALUZ DE SERVICIOS SOCIALES

DENOMINACION CENTRO DE TRABAJO	NUM	MOD	ACC	ADS	GRP	NIV	C	RF	ESPECIFICO	MUNICIPIO	TITULACION	OTROS REQUISITOS
CODIGO	DENOMINACION PUESTO DE TRABAJO	VAC	PC	S	PC	S	02	02	02	02	02	02
718560	GUARD. INF. "LOS LLANOS DE LA CAÑADA"	1	L	D	PC	S	02	-	-	-	-	0
718510	GUARDERIA INFANTIL "NORIAS DE DAZA"	1	L	D	PC	S	02	-	-	-	-	0
833415	RESIDENCIA DE PENSIONISTAS	1	L	D	PC	S	02	-	-	-	-	JORNADA TURNO JORNADA FESTIVOS
611832	GUARDERIA INFANTIL VIRGEN INMACULADA	1	L	D	PC	S	02	-	-	-	-	0
607287	GUARDERIA INFANTIL PORTAL DE BELEN	1	L	D	PC	S	02	-	-	-	-	0
633630	RESIDENCIA MIXTA DE PENSIONISTAS	1	L	D	PC	S	02	-	-	-	-	JORNADA TURNO JORNADA FESTIVOS
808406	COMEDOR MIXTO	1	L	D	PC	S	02	-	-	-	-	0

G.C.P. L-B2  
FECHA: 15/07/93  
NRO. PAG: 217

JUNTA DE ANDALUCIA  
CONSEJERIA DE GOBERNACION  
D.G. DE FUNCION PUBLICA  
PLAZAS ASCENSO LABORALES  
406 COCINERO

RELACION DE PLAZAS VACANTES

INST. ANDALUZ DE SERVICIOS SOCIALES

DENOMINACION CENTRO DE TRABAJO	NUM VAC	MOD	ACC	ADP	GRP	NIV	C. ESPECIFICO	MUNICIPIO	TITULACION	OTROS REQUISITOS	
CODIGO	DENOMINACION PUESTO DE TRABAJO	VAC	ADP	GRP	ACC	C.D.	R.F.	D.E.P.T.S.M	CUERPO	EXP	
RESID. DE PENSIONISTAS LOS OLIVARES											
608382	COCINERO	1	L	D	PC	S	02	-	-	0	JORNADA TURNO JORNADA FESTIVOS
GUARDERIA INFANTIL "VERA CRUZ"											
609203	COCINERO	1	L	D	PC	S	02	-	-	0	JORNADA TURNO JORNADA FESTIVOS
GUARDERIA INFANTIL "LOS ASPERONES"											
718700	COCINERO	1	L	D	PC	S	02	-	-	0	JORNADA TURNO JORNADA FESTIVOS
RESIDENCIA DE ASISTIDOS. MONTEQUINTO											
834120	COCINERO	2	L	D	PC	S	02	-	-	0	JORNADA TURNO JORNADA FESTIVOS
G.I. "BALCON DE ANDALUCIA"											
713318	COCINERO	1	L	D	PC	S	02	-	-	0	JORNADA TURNO JORNADA FESTIVOS
G.I. "GABRIELA MISTRAL"											
713194	COCINERO	1	L	D	PC	S	02	-	-	0	JORNADA TURNO JORNADA FESTIVOS
RESIDENCIA DE VALIDOS DE HELIOPOLIS											
633885	COCINERO	2	L	D	PC	S	02	-	-	0	JORNADA TURNO JORNADA FESTIVOS

G.C.P. L-82  
FECHA: 15/07/93  
NRO. PAG: 218

PLAZAS ASCENSO LABORALES - 406 COCINERO

RELACION DE PLAZAS VACANTES

AGENCIA DE MEDIO AMBIENTE

DENOMINACION CENTRO DE TRABAJO	NUM VAC	MOD	NIV	C	R	F	I	D	P	PTSM	TITULACION	OTROS REQUISITOS
PARQ.NATURAL "CAZORLA SEGURA Y VILLAS"	1	L	D	PC	S	02	-	-	-	0		

G.C.P. L-82  
FECHA: 15/07/93  
NRO. PAG: 219

PLAZAS ASCENSO LABORALES - 409 AUXILIAR OPERADOR

RELACION DE PLAZAS VACANTES

ECONOMIA Y HACIENDA

DENOMINACION CENTRO DE TRABAJO	NUM VAC	MOD	NIV	C	R	F	I	D	P	PTSM	TITULACION	OTROS REQUISITOS
617015 AUXILIAR OPERADOR DE INFORMATICA	1	L	D	PC	S	02	X	X	-	-	126	

G.C.P. L-82  
FECHA: 15/07/93  
NRO. PAG: 220

PLAZAS ASCENSO LABORALES - 413 CELADOR DE SEGUNDA

RELACION DE PLAZAS VACANTES

AGRICULTURA Y PESCA

DENOMINACION CENTRO DE TRABAJO	NUM VAC	MOD	NIV	C	R	F	I	D	P	PTSM	TITULACION	OTROS REQUISITOS
403244 CELADOR SEGUNDA FORESTAL	1	L	D	PC	S	01	-	-	-	0		

JUNTA DE ANDALUCIA  
 CONSEJERIA DE GOBERNACION  
 D.G. DE FUNCION PUBLICA  
 PLAZAS ASCENSO LABORALES  
 CLAVE - 414 ENCARGADO DE SERVICIO  
 G.C.P. L-B2  
 FECHA: 15/07/93  
 NRO. PAG: 221

RELACION DE PLAZAS VACANTES

DENOMINACION CENTRO DE TRABAJO	TRABAJO	NUM VAC	ADS GRP	MOD ACCS	NIV C.F.	ESPECIALIZADO	C.D. R.F.	CUERPO EXP	TITULACION	OTROS REQUISITOS	RESIDENCIA	TIEMPO LIBRE	AGUADULCE	ROQUETAS DE MAR	FIJO DISCONTINUO
616263 ENCARGADO SV. HOSTELERIA-RECEPC	1 L D PC ,S	01	- - -	- - -	01	- - -	- - -	0							
RESID. TIEMPO LIBRE EL BURGO TURISTICO															
616397 ENCARGADO SV.HOSTELERIA	1 L D PC ,S	01	- - -	- - -	01	- - -	- - -	0							
RESIDENCIA TIEMPO LIBRE PRADOLLANO															
616705 ENCARGADO SV. HOSTELERIA - RECE	1 L D PC ,S	01	- - -	- - -	01	- - -	- - -	0							
616707 ENCARGADO SV. HOSTELERIA-LAVAND	1 L D PC ,S	01	- - -	- - -	01	- - -	- - -	0							
616708 ENCARGADO SV. HOSTELERIA-COMEDO	1 L D PC ,S	01	- - -	- - -	01	- - -	- - -	0							
RESIDENCIA TIEMPO LIBRE PUNTA UMBRIA															
616605 ENCARGADO SV. HOSTELERIA-RECEPC	2 L D PC ,S	01	- - -	- - -	01	- - -	- - -	0							
616651 ENCARGADO SV. HOSTELERIA-LAVAND	1 L D PC ,S	01	- - -	- - -	01	- - -	- - -	0							
CAMPING PUNTA UMBRIA															
616660 ENCARGADO SV. HOSTELERIA - RECE	1 L D PC ,S	01	- - -	- - -	01	- - -	- - -	0							2:FIJOS DISCONTIN
CIUDAD RESIDENCIAL-TIEMPO LIBRE															
616945 ENCARGADO SV. HOSTELERIA-JARDIN	1 L D PC ,S	01	- - -	- - -	01	- - -	- - -	0							



JUNTA DE ANDALUCIA  
 CONSEJERIA DE GOBERNACION  
 D.G. DE FUNCION PUBLICA  
 PLAZAS ASCENSO LABORALES  
 CLAVE - 415 OFICIALES DE SEGUNDA FECHA: 15/07/93  
 NRO. PAG: 222  
 G.C.P. L-B2

RELACION DE PLAZAS VACANTES  
 =====

GOBERNACION

DENOMINACION CENTRO DE TRABAJO	NUM VAC	MOD. ACCS.	NIV. C. ESPECIFICO	MUNICIPIO	TITULACION	CUERPO EXP	OTROS REQUISITOS
DIRECCION GENERAL DE POLITICA INTERIOR				SEVILLA			
517717 OFICIAL SEGUNDA-MANT. E INST.CO	5	L D PC .S	01 X X - -				99

JUNTA DE ANDALUCIA  
 CONSEJERIA DE GOBERNACION  
 D.G. DE FUNCION PUBLICA  
 PLAZAS ASCENSO LABORALES  
 CLAVE - 415 OFICIALES DE SEGUNDA FECHA: 15/07/93  
 NRO. PAG: 223  
 G.C.P. L-B2

RELACION DE PLAZAS VACANTES  
 =====

OBRAS PUBLICAS Y TRANSPORTES

DENOMINACION CENTRO DE TRABAJO	NUM VAC	MOD. ACCS.	NIV. C. ESPECIFICO	MUNICIPIO	TITULACION	CUERPO EXP	OTROS REQUISITOS
GRUPO DE SERVICIOS				MALAGA			
785286 OFICIAL SEGUNDA OFICIOS	1	L D PC .S	01 - - -				0

JUNTA DE ANDALUCIA  
 CONSEJERIA DE GOBERNACION  
 D.G. DE FUNCION PUBLICA  
 PLAZAS ASCENSO LABORALES  
 G.C.P. L-B2  
 415 OFICIALES DE SEGUNDA FECHA: 15/07/93  
 NRO. PAG: 224

RELACION DE PLAZAS VACANTES

AGRICULTURA Y PESCA

DENOMINACION CENTRO DE TRABAJO	NUM VAC	MOD. ACCS.	ADS GRP	NIV. C. ESPECIFICO	MUNICIPIO	TITULACION	OTROS REQUISITOS			
CODIGO DENOMINACION PUESTO DE TRABAJO	C.D.	R	F	I	D	P	PTSM	CUERPO EXP	TITULACION	OTROS REQUISITOS
DELEG.PROV.(SERV. ESTRUCTURAS AGRARIAS)									ALMERIA	
403411 OFICIAL SEGUNDA OFICIOS	2	L	D	PC	S	01	-	-	-	0
DELEG.PROV.(SERV. ESTRUCTURAS AGRARIAS)									MALAGA	
402880 OFICIAL SEGUNDA OFICIOS	1	L	D	PC	S	01	X	X	-	125
EST. EXPERIMENTAL "RANCHO DE LA MERCED"									JEREZ DE LA FRONTERA	
603824 OFICIAL SEGUNDA OFICIOS	1	L	D	PC	S	01	-	-	-	0
C. CAP. Y EXP. AGRARIA "CABRA-PRIEGO"									CABRA	
604042 OFICIAL SEGUNDA DE OFICIOS	1	L	D	PC	S	01	-	-	-	0
CENTRO DE INV. Y DESARROLLO AGRARIO									GRANADA	
604428 OFICIAL SEGUNDA OFICIOS	1	L	D	PC	S	01	-	-	-	0
C. INV. Y DES. AGRA. "TORRES Y TOMEJIL"									ALCALA DEL RIO	
604812 OFICIAL SEGUNDA OFICIOS	1	L	D	PC	S	01	-	-	-	0

JUNTA DE ANDALUCIA  
 CONSEJERIA DE GOBERNACION  
 D.G. DE FUNCION PUBLICA  
 =====  
 PLAZAS ASCENSO LABORALES  
 -----  
 G.C.P. L-B2  
 15/07/93  
 NRO. PAG: 226

RELACION DE PLAZAS VACANTES  
 =====

TRABAJO

DENOMINACION CENTRO DE TRABAJO	NUM VAC	MOD	NIV	C. ESPECIFICO	MUNICIPIO	ACCESOS	C.D.	R F I D P	PTSM	CUERPO EXP	TITULACION	OTROS REQUISITOS
DENOMINACION CENTRO DE TRABAJO												
616738 OFICIAL SEGUNDA OFICIOS	1	L D PC	S	01								0
Ciudad Residencial-Tiempo Libre					MARBELLA							
616835 OFICIAL SEGUNDA DE OFICIOS	1	L D PC	S	01								0
Residencia Tiempo Libre Pradolllano					MONACHIL							

JUNTA DE ANDALUCIA  
 CONSEJERIA DE GOBERNACION  
 D.G. DE FUNCION PUBLICA  
 =====  
 PLAZAS ASCENSO LABORALES  
 -----  
 G.C.P. L-B2  
 15/07/93  
 NRO. PAG: 226

RELACION DE PLAZAS VACANTES  
 =====

ASUNTOS SOCIALES

DENOMINACION CENTRO DE TRABAJO	NUM VAC	MOD	NIV	C. ESPECIFICO	MUNICIPIO	ACCESOS	C.D.	R F I D P	PTSM	CUERPO EXP	TITULACION	OTROS REQUISITOS
DENOMINACION CENTRO DE TRABAJO												
614017 OFICIAL SEGUNDA OFICIOS	1	L D PC	S	01								0
Colegio San Miguel					GRANADA							

JUNTA DE ANDALUCIA  
 CONSEJERIA DE GOBERNACION  
 D.G. DE FUNCION PUBLICA  
 PLAZAS ASCENSO LABORALES  
 G.C.P. L-B2  
 - 415 OFICIALES DE SEGUNDAFECHA: 15/07/93  
 NRO. PAG. 227

RELACION DE PLAZAS VACANTES

INST. ANDALUZ DE SERVICIOS SOCIALES

DENOMINACION CENTRO DE TRABAJO	NUM VAC	MOD	ACC.	NIV.	C. ESPECIFICO	R F I D P	PISM	CUERPO	EXP	TITULACION	OTROS REQUISITOS
MUNICIPIO											
RESIDENCIA DE PENSIONISTAS										JEREZ DE LA FRONTERA	JORNADA TURNO JORNADA FESTIVOS
833416 OFICIAL SEGUNDA OFICIOS	1	L D	PC S	01	- - -	- - -	0				
JEREZ DE LA FRONTERA											
GUARDERIA INFANTIL PRIMAVERA										JEREZ DE LA FRONTERA	
811620 OFICIAL SEGUNDA OFICIOS	1	L D	PC S	01	- - -	- - -	0				
PRIEGO DE CORDOBA											
GUARD. INF. NTRA SRA AURORA Y SAN PABLO										PRIEGO DE CORDOBA	
610628 OFICIAL SEGUNDA OFICIOS	1	L D	PC S	01	- - -	- - -	0				
ALBU OL											
GUARDERIA INFANTIL ALPUJARRA											
607195 OFICIAL DE SEGUNDA DE OFICIOS	1	L D	PC S	01	- - -	- - -	0				JORNADA TURNO JORNADA FESTIVOS
ARMILLA											
RESIDENCIA DE PENSIONISTAS											
833520 OFICIAL SEGUNDA OFICIOS	1	L D	PC S	01	- - -	- - -	0				
PATERNA DEL CAMPO											
GUARDERIA INFANTIL HERMANA PILAR											
612496 OF. SEG. OFICIOS	1	L D	PC S	01	- - -	- - -	0				
MALAGA											
GUARDERIA INFANTIL "LA PALMA"											
703180 OFICIAL SEGUNDA OFICIOS	1	L D	PC S	01	- - -	- - -	0				



JUNTA DE ANDALUCIA  
 CONSEJERIA DE GOBERNACION  
 D.G. DE FUNCION PUBLICA  
 PLAZAS ASCENSO LABORALES  
 G.C.P. L-B2  
 FECHA: 15/07/93  
 NRO. PAG: 229

RELACION DE PLAZAS VACANTES  
 CULTURA Y MEDIO AMBIENTE  
 MUNICIPIO  
 DENOMINACION CENTRO DE TRABAJO  
 CODIGO DENOMINACION PUESTO DE TRABAJO VAC ADS GRP ACCS. MOD. NIV. C. ESPECIFICO  
 TITULACION OTROS REQUISITOS  
 BIBLIOTECA MALAGA  
 40825 OFICIAL SEGUNDA DE OFICIOS..... 1 L O P C 'S 01 - - - 0.

JUNTA DE ANDALUCIA  
 CONSEJERIA DE GOBERNACION  
 D.G. DE FUNCION PUBLICA  
 PLAZAS ASCENSO LABORALES  
 G.C.P. L-B2  
 FECHA: 15/07/93  
 NRO. PAG: 230

RELACION DE PLAZAS VACANTES  
 PATRONATO DE LA ALHAMBRA Y GENERALI  
 MUNICIPIO  
 DENOMINACION CENTRO DE TRABAJO  
 CODIGO DENOMINACION PUESTO DE TRABAJO VAC ADS GRP ACCS. MOD. NIV. C. ESPECIFICO  
 TITULACION OTROS REQUISITOS  
 PATRONATO DE LA ALHAMBRA Y GENERALIFE GRANADA  
 407584 OFICIAL SEGUNDA FONTANERIA..... 1 L O P C 'S 01 - X - - 64

JUNTA DE ANDALUCIA  
 CONSEJERIA DE GOBERNACION  
 D.G. DE FUNCION PUBLICA  
 PLAZAS ASCENSO LABORALES  
 G.C.P. L-82  
 FECHA: 15/07/93  
 NRO. PAG: 231

RELACION DE PLAZAS VACANTES

AGENCIA DE MEDIO AMBIENTE

DENOMINACION CENTRO DE TRABAJO	NUM VAC	TRABAJO	ADS	GRP	MOD	NIV	C. ESPECIFICO	MUNICIPIO	TITULACION	CUERPO EXP	OTROS REQUISITOS
PARQ.NATURAL "CAZORLA SEGURA Y VILLAS"											
520826 OFICIAL SEGUNDA OFICIOS	1	L D PC	S			01					0
DIRECCION PROVINCIAL DE MALAGA											
520896 OFICIAL SEGUNDA OFICIOS	1	L D PC	S			01		MALAGA			0

A N E X O    I I

TRIBUNAL DE LAS PRUEBAS OBJETIVAS DE APTITUD PARA LA  
PROMOCION AL GRUPO CUARTO DEL PERSONAL LABORAL.

PRESIDENTE:

D. Rafael Herrera Gil.

PRESIDENTE SUPLENTE:

D. Sebastian Cano Fernández.

VOCALES:

D<sup>a</sup>. Pilar Herranz de la Fuente.  
D. Antonio Ponce García.  
D. Gregorio Rodríguez Navarro.  
D. Rafael García Rivas.

VOCALES SUPLENTE:

D. Luis A. Villar Vázquez.  
D. Rafael Botello León.  
D<sup>a</sup>. M<sup>a</sup> Jesús Martínez Mitjanas.  
D. Julio Muñoz Guerrero.





**JUNTA DE ANDALUCÍA**  
 Consejería de Gobernación  
 Dirección General de la Función Pública

ANEXO III ANVERSO

**SOLICITUD DE PARTICIPACIÓN EN EL CONCURSO DE PROMOCIÓN DEL PERSONAL LABORAL FIJO Y FIJO DISCONTINUO DE LA COMUNIDAD AUTÓNOMA DE ANDALUCÍA**

<b>1</b>	<b>CONVOCATORIA</b>
GRUPO PROFESIONAL AL QUE CONCURSA: .....	
CATEGORÍA PROFESIONAL A LA QUE ASPIRA: .....	
FECHA DE CONVOCATORIA: .....	

<b>2</b>	<b>DATOS DEL SOLICITANTE</b>
1º Apellido: .....	
2º Apellido: ..... Nombre: .....	
D.N.I./Pasaporte: .....	
Domicilio: .....	
Tfno.: (95) .....	
Localidad: .....	Provincia: .....

<b>3</b>	<b>DATOS REGISTRALES Y SITUACIÓN ADMINISTRATIVA</b>		
Nº REGISTRO	CATEGORÍA PROFESIONAL QUE OSTENTA	GRUPO PROFESIONAL	ANTIGÜEDAD EN EL GRUPO
			AÑOS ..... MESES ..... DÍAS .....
CONSEJERÍA U ORGANISMO		CENTRO DE TRABAJO	
DENOMINACIÓN PUESTO ACTUAL	LOCALIDAD	PROVINCIA	

<b>4</b>	<b>DOCUMENTACIÓN ADJUNTA</b>
<input type="checkbox"/>	FOTOCOPIAS COMPULSADAS DE LOS TÍTULOS QUE FACULTAN PARA OPTAR POR LA CATEGORÍA PROFESIONAL A LA QUE ASPIRA
<input type="checkbox"/>	.....
<input type="checkbox"/>	.....
<input type="checkbox"/>	.....

000035/1

ANEXO III REVERSO

<b>5 EXPERIENCIA</b>			<b>RESERVADO ADMÓN</b>
ADMINISTRACIÓN	PUESTO DE TRABAJO	TIEMPO	
5.1 .....	.....	..... AÑOS ..... MESES	
5.2 .....	.....	..... AÑOS ..... MESES	
5.3 .....	.....	..... AÑOS ..... MESES	
5.4 .....	.....	..... AÑOS ..... MESES	
5.5 .....	.....	..... AÑOS ..... MESES	

<b>6 ANTIGÜEDAD</b>			
En la Administración de la Junta de Andalucía incluso en las Administraciones desde los que hubiese sido transferido.		Fecha antigüedad	Años Meses Días
		.....	.....

<b>7 VALORACION DE TITULOS ACADEMICOS</b>		
7.1 TITULOS ACADÉMICOS: Distinto al exigido para acceder al grupo a que pertenece el solicitante		
.....		
7.2 TITULOS ACADÉMICOS EQUIVALENTES		
	Disposición de equivalencia	BOE de publicación
.....	.....	.....
.....	.....	.....

<b>8 CURSOS DE FORMACIÓN Y PERFECCIONAMIENTO</b>		
DENOMINACION DEL CURSO	Nº HORAS	CENTRO OFICIAL
8.1 .....	.....	.....
8.2 .....	.....	.....
8.3 .....	.....	.....
8.4 .....	.....	.....
8.5 .....	.....	.....
8.6 .....	.....	.....
8.7 .....	.....	.....
8.8 .....	.....	.....
8.9 .....	.....	.....
8.10 .....	.....	.....
8.11 .....	.....	.....
8.12 .....	.....	.....
8.13 .....	.....	.....

<b>9 PERMANENCIA EN EL PUESTO DE TRABAJO</b>			
Valoración de servicios efectivamente prestados en el puesto de trabajo desde el que se concursa.		Fecha antigüedad puesto	Años Meses Días
		.....	.....

<b>10 DECLARACION, LUGAR, FECHA Y FIRMA</b>	
DECLARO bajo mi expresa responsabilidad que todos los datos consignados en la presente solicitud, son ciertos y exactos, quedando sin efectos, en caso contrario, la presente solicitud; así como la aceptación expresa de todas y cada una de las bases de la convocatoria.	
En ..... a ..... de ..... de 199 .....	
Firma del solicitante	
Fdo.: .....	



# JUNTA DE ANDALUCÍA

Consejería de Gobernación  
Dirección General de la Función Pública

ANEXO IV ANVERSO

## CONCURSO DE PROMOCIÓN DEL PERSONAL LABORAL FIJO Y FIJO DISCONTINUO DE LA COMUNIDAD AUTÓNOMA DE ANDALUCÍA

### RELACIÓN DE PUESTOS SOLICITADOS POR ORDEN DE PREFERENCIA

Grupo: ..... Categoría: .....

<b>1 DATOS DEL SOLICITANTE</b>		
PRIMER APELLIDO	SEGUNDO APELLIDO	NOMBRE
DNI O PASAPORTE	DOMICILIO: CALLE, PLAZA O AVENIDA Y NÚMERO	CÓDIGO POSTAL
LOCALIDAD	PROVINCIA	TELÉFONO

<b>2 PUESTOS DE TRABAJO SOLICITADO POR ORDEN DE PREFERENCIA</b>											
Orden	CÓDIGO PUESTO	RESERV. ADMÓN.	Orden	CÓDIGO PUESTO	RESERV. ADMÓN.	Orden	CÓDIGO PUESTO	RESERV. ADMÓN.	Orden	CÓDIGO PUESTO	RESERV. ADMÓN.
1			19			37			55		
2			20			38			56		
3			21			39			57		
4			22			40			58		
5			23			41			59		
6			24			42			60		
7			25			43			61		
8			26			44			62		
9			27			45			63		
10			28			46			64		
11			29			47			65		
12			30			48			66		
13			31			49			67		
14			32			50			68		
15			33			51			69		
16			34			52			70		
17			35			53			71		
18			36			54			72		

000036/1

## ANEXO IV REVERSO

2 PUESTOS DE TRABAJO SOLICITADO POR ORDEN DE PREFERENCIA (Continuación)											
Orden	CÓDIGO PUESTO	RESERV. ADMÓN.	Orden	CÓDIGO PUESTO	RESERV. ADMÓN.	Orden	CÓDIGO PUESTO	RESERV. ADMÓN.	Orden	CÓDIGO PUESTO	RESERV. ADMÓN.
73			97			121			145		
74			98			122			146		
75			99			123			147		
76			100			124			148		
77			101			125			149		
78			102			126			150		
79			103			127			151		
80			104			128			152		
81			105			129			153		
82			106			130			154		
83			107			131			155		
84			108			132			156		
85			109			133			157		
86			110			134			158		
87			111			135			159		
88			112			136			160		
89			113			137			161		
90			114			138			162		
91			115			139			163		
92			116			140			164		
93			117			141			165		
94			118			142			166		
95			119			143			167		
96			120			144			168		

3	DECLARACION, LUGAR, FECHA Y FIRMA
DECLARO bajo mi expresa responsabilidad que todos los datos consignados en la presente solicitud, son ciertos y exactos, así como la aceptación expresa de todos y cada una de las bases de la convocatoria.	
En ..... a ..... de ..... de 199 .....	
Firma del solicitante	
Fdo.: .....	

EXCMO. SR. CONSEJERO DE GOBERNACIÓN

# PUBLICACIONES

## Colección: TEXTOS LEGALES

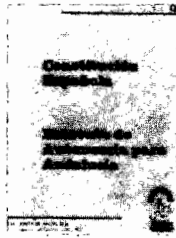

PVP: 450 pts.

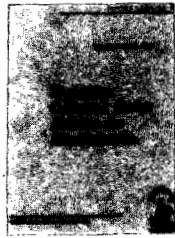

PVP: 200 pts.



Ver núm. 20

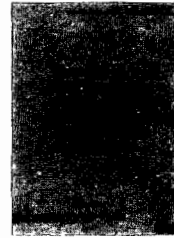

PVP: 200 pts.

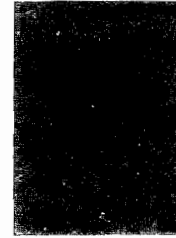

PVP: 200 pts.

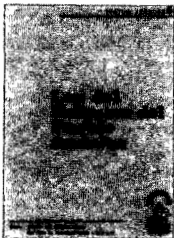

PVP: 200 pts.



PVP: 200 pts.



PVP: 200 pts.

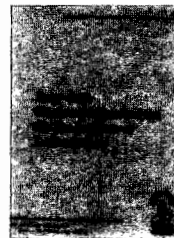

Agotada



Agotado

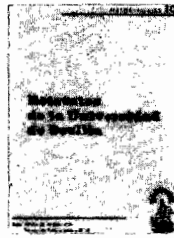

Agotado

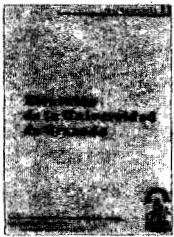

PVP: 300 pts.



PVP: 200 pts.

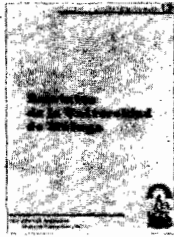

Agotado



PVP: 560 pts.



Agotado

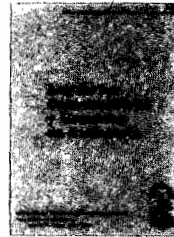

PVP: 200 pts.

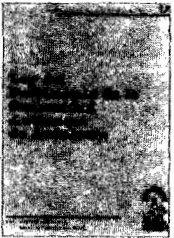

PVP: 300 pts.

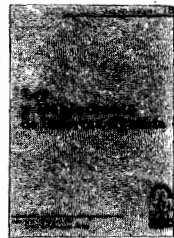

PVP: 550 pts.

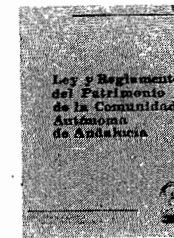

PVP: 400 pts.

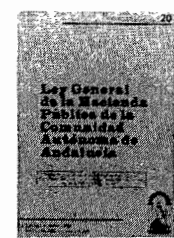

PVP: 300 pts.

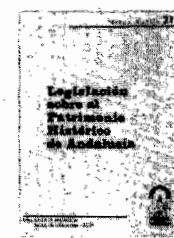

PVP: 300 pts.

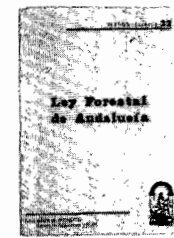

PVP: 490 pts.

**Formato:** UNE A5L.

**PVP:** En los precios señalados se incluye el IVA.

**Forma de pago:** Talón nominativo conformado o giro postal, en cualquier caso a nombre de BOLETIN OFICIAL DE LA JUNTA DE ANDALUCIA.

**Pedidas:** Servicio de Publicaciones y BOJA.  
Junta de Andalucía.

Apartado Oficial Sucursal núm. 11, Bellavista. SEVILLA 41014.

## PUBLICACIONES



## ADMINISTRACION DE ANDALUCIA

## Revista Andaluza de Administración Pública

## SUMARIO del núm. 13, Enero-Febrero-Marzo 1993

## ESTUDIOS

*Francisco Luis López Bustos*  
La obligada incorporación del Recurso de Casación al ámbito contencioso-administrativo y otras cuestiones competenciales de este caudillo orden jurisdiccional

*Carlos Ruiz Miguel*  
Los derechos fundamentales en la relación entre el Derecho Comunitario y el Ordenamiento Nacional

*Rosa María Galán Sánchez*  
Problemas de extraterritorialidad en el sistema de financiación de las Comunidades Autónomas

*María Teresa Morales Jiménez*  
Incidencias en las competencias andaluzas del Derecho Comunitario

## JURISPRUDENCIA

## NOTAS DE JURISPRUDENCIA

## TRIBUNAL CONSTITUCIONAL

I. Constitución.- II. Derechos y Libertades.- III. Principios Jurídicos Básicos.- IV. Instituciones del Estado.- V. Fuentes.- VI. Organización Territorial del Estado.- VII. Economía y Hacienda.-  
(Francisco Escribano López)

## TRIBUNAL SUPREMO Y TRIBUNAL SUPERIOR DE JUSTICIA DE ANDALUCIA

I. Acto Administrativo.- II. Administración Local.- III. Administración Pública.- IV. Bienes Públicos.- V. Comunidades Autónomas.- VI. Contratos.- VII. Corporaciones de Derecho Público.- VIII. Cultura, Educación, Patrimonio Histórico Artístico.- IX. Derecho Administrativo Económico.- X. Derecho Administrativo Sancionador.- XI. Derechos Fundamentales y Libertades.- XII. Expropiación Forzosa.- XIII. Fuentes.- XIV. Hacienda Pública.- XV. Jurisdicción Contencioso-Administrativa.- XVI. Medio Ambiente.- XVII. Organización.- XVIII. Personal.- XIX. Procedimiento Administrativo.- XX. Responsabilidad.- XXI. Salud y Servicios Sociales.- XXII. Urbanismo y Vivienda.-  
Tribunal Supremo (José L. López González)  
Tribunal Superior de Justicia de Andalucía (José L. Rivero Ysern)

## CRONICA PARLAMENTARIA

(Antonio Porras Nadales)

## DOCUMENTOS

Trece proposiciones sobre selección de funcionarios y provisión de puestos de trabajo en el Derecho Español  
(Antonio Enbal Trigo)

## RESEÑA LEGISLATIVA

Disposiciones Estatales.  
Disposiciones Generales de la Junta de Andalucía.  
Disposiciones Generales de las Comunidades Autónomas.  
Índice Analfítico.  
(Antonio Jiménez Blanco)  
(Javier Barnes Vázquez)  
(Concepción Barrero Rodríguez)

## NOTICIAS DE LA ADMINISTRACION AUTONOMICA

INFORME: El Dominio Público en la Ley 2/1992, de 15 de junio, Forestal de Andalucía. El Demanio Forestal  
ESQUEMAS SOBRE PROCEDIMIENTO ADMINISTRATIVO  
Otras disposiciones de interés para la Administración Autonómica

## BIBLIOGRAFIA

Bibliografía Básica Española sobre contratación Administrativa



Suscripción anual (4 números): 4.000 Ptas. (IVA incluido)  
Número suelto: 1.300 Ptas.

Pedidos y suscripciones: Servicio de Publicaciones y BOJA  
Apartado Oficial sucursal nº11. Bellavista  
41014 SEVILLA  
Tfís.: (95) 469 31 60\*

Forma de pago: Talón nominativo conformado o Giro Postal  
en cualquier caso a nombre de:

BOLETIN OFICIAL DE LA JUNTA DE ANDALUCIA

# PUBLICACIONES

**Título:**

## LEGISLACION DE LA COMUNIDAD AUTONOMA DE ANDALUCIA

**Autor: Pedro Escribano Collado**Catedrático de Derecho Administrativo  
Universidad de Sevilla**Contenido:**

- Normas dictadas por la Administración Autonómica en sus primeros diez años.
- Edición cerrada al 31.12.88.
- Un apéndice.
- Índice cronológico.
- Índice de materias.
- Un volumen de 1.895 páginas.

**Realización:** Instituto Andaluz de Administración Pública.**Edita y distribuye:** Servicio de Publicaciones y BOJA.**PVP:** 6.000 ptas. en rústica.

8.500 ptas. en lujo.

IVA incluido.

**Venta:** En librerías.**ISBN:** 84-7595-052-3.**Depósito Legal:** SE-885-1989.**Formato:** UNE A5L.

## NORMAS PARA LA SUSCRIPCION AL BOLETIN OFICIAL DE LA JUNTA DE ANDALUCIA PARA EL AÑO 1993

### 1. SUSCRIPCIONES

- 1.1. Las suscripciones al BOLETIN OFICIAL DE LA JUNTA DE ANDALUCIA, sean obligatorias o voluntarias, están sujetas al pago de las correspondientes tasas, (Art. 25. a, de la Ley 4/1988, de 5 de julio, de Tasas y Precios Públicos de la Comunidad Autónoma de Andalucía).
- 1.2. Las solicitudes de suscripción deberán dirigirse al **Servicio de Publicaciones y BOJA**. Apartado Oficial Sucursal núm. 11, Bellavista. - 41014 Sevilla.

### 2. PLAZOS DE SUSCRIPCION

- 2.1. Las suscripciones al BOLETIN OFICIAL DE LA JUNTA DE ANDALUCIA, serán por **años naturales indivisibles**. No obstante, para las solicitudes de alta comenzado el año natural, las suscripciones podrán hacerse por el semestre o trimestres naturales que resten. (Artº. 16, punto 2 del Reglamento del BOJA).
- 2.2. El pago de las suscripciones se efectuará **necesariamente dentro del mes anterior** al inicio del período de suscripción. (Artº. 16, punto 3 del Reglamento).

### 3. TARIFAS

- 3.1. Si la suscripción se efectúa en el mes de junio, el precio para los seis meses que restan del año (2º semestre) será de 7.350 ptas., y si se hace dentro del mes de septiembre (para el 4º trimestre) será de 3.675 ptas.
- 3.2. El precio del fascículo suelto es de 100 ptas.

### 4. FORMA DE PAGO

- 4.1. El pago de la suscripción, será siempre por **ADELANTADO**.
- 4.2. Los pagos se harán efectivos, bien por **GIRO POSTAL** o mediante **TALON NOMINATIVO, DEBIDAMENTE CONFORMADO**, a favor del **BOLETIN OFICIAL DE LA JUNTA DE ANDALUCIA**. (Resolución de 19.4.85, BOJA. núm. 39 del 26).
- 4.3. **NO SE ACEPTARAN** transferencias bancarias ni pagos contrarreembolso.
- 4.4. **NO SE CONCEDE** descuento alguno sobre los precios señalados.

### 5. ENVIO

- 5.1. El envío por parte del **Servicio de Publicaciones y BOJA**, de los ejemplares del **BOLETIN OFICIAL DE LA JUNTA DE ANDALUCIA**, comenzará a hacerse, una vez tenga entrada en dicho Servicio la solicitud de suscripción y el abono de su importe en alguna de las formas señaladas en el punto 4.2.
- 5.2. En el caso de que el abono correspondiente al período de suscripción tenga entrada en este Servicio una vez comenzado el mismo, el envío de los Boletines **será a partir de dicha fecha de entrada**.



# PUBLICACIONES

## Título: AGENDA DE LA COMUNICACION DE ANDALUCIA. 1993.

NOVEDAD



### CONTENIDO:

- Medios de Comunicación de Andalucía
- Junta Andalucía. Consejo de Gobierno
- Junta de Andalucía. Parlamento
- Organismo del Gobierno de la Nación
- Puntos Específicos de Información Ciudadana
- Diputaciones, Ayuntamiento y Mancomunidades
- Organizaciones Políticas
- Organizaciones Sindicales
- Organizaciones Empresariales
- Organizaciones Profesionales de Periodistas
- Universidades

**Realización:** Oficina del Portavoz del Gobierno

**Edita y distribuye:** Servicio de Publicaciones y BOJA

**P.V.P. ejemplar:** 625 pts. (IVA incluido)

Venta en librerías

**Pedidos:** Servicio de Publicaciones y BOJA

Apartado Oficial Sucursal nº 11. Bellavista 41014 SEVILLA

**Forma de pago:** Giro postal o talón nominativo conformado a nombre de  
BOLETIN OFICIAL DE LA JUNTA DE ANDALUCIA

FRANQUEO CONCERTADO núm. 41/63