

Asimismo puede interponer cualquier otro recurso que considere procedente.

Málaga, 13 de julio de 1993.- El Alcalde-Presidente del Consejo de Administración de la Gerencia, P.D., Asunción García-Agulló Orduña, Teniente Alcalde Delegada de Urbanismo, Vivienda y Obras.

**AYUNTAMIENTO DE ADRA (ALMERIA)**

*ANUNCIO de aprobación inicial del proyecto urbanización de unidad de actuación UA-12-A, de este término municipal. (PP. 2245/93).*

El Pleno de este Ayuntamiento en sesión celebrada el día 19 de julio de 1993, acordó aprobar inicialmente el Proyecto de Urbanización de la Unidad de Actuación de la UA-12-A a iniciativa de Osal, S.A.

Se somete a información pública por plazo de quince días para que pueda ser examinado y presentadas las alegaciones procedentes.

Adra, 20 de julio de 1993.- El Alcalde, Joaquín Navarro Imberlón.

**AYUNTAMIENTO DE TARIFA**

*EDICTO. (PP. 2251/93).*

El Exmo. Ayuntamiento Pleno, en sesión extraordinaria celebrada el día 27.5.93, acordó aprobar inicialmente la Modificación Puntual de Elementos del Plan General de Ordenación Urbana en la Unidad de Actuación núm. 8 de Tarifa, ajustando la superficie de la misma a la delimitación que incluye los viales perimetrales a ejecutar dentro de la citada unidad de actuación, mediante el correspondiente proyecto de urbanización.

En cumplimiento de lo dispuesto en el art. 114 del Texto Refundido de la Ley del Suelo, aprobado por R.D.L. 1/92, de 26 de junio, se abre información pública por término de un mes, quedando el expediente durante dicho periodo a disposición de cualquiera que quiera examinarlo.

Tarifa, 16 de julio de 1993.- El Alcalde, Antonio M. Ruiz Giménez.

**FEDERACION DE CAJAS DE AHORROS DE ANDALUCIA**

*TIPOS de referencia. (PP. 2311/93).*

De acuerdo con el procedimiento de elaboración efectuado por la Confederación Española de Cajas de Ahorros, que consta en Escritura Pública elevada ante Notario del Ilustre Colegio de Madrid, Don

Antonio Pérez Sanz, y según los cálculos descritos en acta elevada a Escritura Pública ante el mismo Notario, se comunica que los tipos activo y pasivo de referencia de las Cajas de Ahorros confederadas, correspondientes al mes de junio de 1993, son los siguiente:

- a) Tipo activo de referencia: 14,000 por 100.
  - b) Tipo pasivo de referencia: 9,000 por 100
- La serie de los doce últimos meses para los tipos referidos es la siguiente:

Año	Mes	Tipo de referencia (en porcentaje)	
		Activo	Pasivo
1992	Julio	14,250	9,125
	Agosto	14,375	9,000
	Septiembre	14,500	9,125
	Octubre	14,625	9,250
	Noviembre	14,625	9,125
	Diciembre	14,625	9,250
1993	Enero	14,875	9,375
	Febrero	14,750	9,250
	Marzo	14,750	9,375
	Abril	14,750	9,250
	Mayo	14,625	9,125
	Junio	14,000	9,000

En lo que se refiere a plazos, la base de cálculo de los tipos de referencia activos de las Cajas de Ahorros, es el conjunto de tipos aplicados en las operaciones libres de esta naturaleza por plazo de un año y menos de tres. Para los de pasivo se toman los tipos aplicados a operaciones a plazos igual o superior a un año e inferior a dos.

Sevilla, 26 de julio de 1993.- El Secretario General, Manuel Navarro Palacios.

**CAJA RURAL DE SEVILLA**

*ANUNCIO. (PP. 2289/93)*

El Consejo Rector de Caja Rural de Sevilla, según lo establecido en la Disposición Transitoria Novena del Real Decreto 84/1993, de 22 de enero, por el que se aprueba el Reglamento de Desarrollo de la Ley 13/1989, de 26 de mayo, de Cooperativas de Crédito, acuerda la incorporación al Capital Social de la totalidad de las aportaciones voluntarias existentes al día de hoy, 20 de julio de 1993, por importe de dos mil seiscientos noventa y tres millones seiscientos veintiuna mil (2.693.621.000) pesetas.

Sevilla, 20 de julio de 1993

(Continúa en el fascículo 2 de 3)

FRANQUEO CONCERTADO núm. 41/63



JUNTA DE ANDALUCIA

# BOLETIN OFICIAL

Año XV

sábado, 31 de julio de 1993

Número 83 (2 de 3)

Edita: Servicio de Publicaciones y B.O.J.A.  
SECRETARIA GENERAL TECNICA. CONSEJERIA DE LA PRESIDENCIA  
Dirección: Apartado Oficial Sucursal nº 11. Bellavista  
41014 - SEVILLA  
Teléfono: (95) 469 31 60\*

Fax: (95) 469 30 83  
Imprime: Tecnographic. SEVILLA  
Depósito Legal: SE 410 - 1979  
ISSN: 0212 - 5803  
Formato: UNE A4

(Continuación del fascículo 1 de 3)

## CONSEJERIA DE GOBERNACION

*ORDEN de 15 de julio de 1993, por la que se convoca concurso de promoción al Grupo III, entre el personal laboral al servicio de la Junta de Andalucía. (Conclusión).*

# ANEXO

NUMERO FORMADO POR TRES FASCICULOS

## A N E X O I

RELACION DE PLAZAS DE LAS CATEGORIAS PROFESIONALES INTEGRADAS EN EL GRUPO PROFESIONAL III OBJETO DE LA CONVOCATORIA:

DENOMINACION:

JEFE DE SERVICIO TECNICO Y/O MANTENIMIENTO

PROFESOR DE PRACTICAS

ENCARGADO

OPERADOR DE ORDENADOR

ANALISTA DE LABORATORIO

JEFE DE COCINA

INTERPRETE INFORMADOR

MONITOR ESCOLAR

MONITOR DE RESIDENCIA ESCOLAR

GOBERNANTA

ENCARGADO DE ALMACEN

OFICIAL TRACTORISTA DE 1ª

ADMINISTRATIVO

OFICIAL 1ª DE OFICIOS

OFICIAL 1ª COCINERO

CONDUCTOR MECANICO DE 1ª

ESPECIALISTA EN PUERICULTURA

JUNTA DE ANDALUCIA  
 CONSEJERIA DE GOBERNACION  
 D.G. DE FUNCION PUBLICA  
 PLAZAS ASCENSO LABORALES  
 CLAVE - 302 JEFE SERV. TEC. Y/OFECHA: 15/07/93  
 G.C.P. L-B2  
 NRO. PAG: 90

RELACION DE PLAZAS VACANTES

AGRICULTURA Y PESCA

DENOMINACION CENTRO DE TRABAJO	NUM VAC	MOD	ACC	ADS	GRP	NIV. C. ESPECIFICO	C.D. R F I D P PTSM	CUERPO EXP	TITULACION	OTROS REQUISITOS
DELEGACION PROVINCIAL DE GRANADA										
514370 JF. SV. TECNICOS Y/O MANTENIMIE	1	L	C	PC	S	02				
DELEGACION PROVINCIAL DE HUELVA										
514860 JF. SV. TECNICOS Y/O MANTENIMIE	1	L	C	PC	S	02				
DELEG. PROV. (SERV. ESTRUCTURAS AGRARIAS)										
402845 JEFE DE SERVICIOS TECNICOS Y/O	1	L	C	PC	S	02				

JUNTA DE ANDALUCIA  
 CONSEJERIA DE GOBERNACION  
 D.G. DE FUNCION PUBLICA  
 PLAZAS ASCENSO LABORALES  
 CLAVE - 303 PROFESOR DE PRACTICFECHA: 15/07/93  
 G.C.P. L-B2  
 NRO. PAG: 91

RELACION DE PLAZAS VACANTES

EDUCACION Y CIENCIA

DENOMINACION CENTRO DE TRABAJO	NUM VAC	MOD	ACC	ADS	GRP	NIV. C. ESPECIFICO	C.D. R F I D P PTSM	CUERPO EXP	TITULACION	OTROS REQUISITOS
DELEGACION PROVINCIAL DE MALAGA										
602010 PROFESOR DE PRACTICAS	1	L	C	PC	S	02				

JUNTA DE ANDALUCIA  
 CONSEJERIA DE GOBERNACION  
 D.G. DE FUNCION PUBLICA  
 PLAZAS ASCENSO LABORALES  
 G.C.P. L-92  
 FECHA: 15/07/93  
 NRO. PAG: 92

RELACION DE PLAZAS VACANTES

ASUNTOS SOCIALES

DENOMINACION CENTRO DE TRABAJO	NUM VAC	MOD	NIV	C. ESPECIFICO	MUNICIPIO	TITULACION	OTROS REQUISITOS
CODIGO	DENOMINACION PUESTO DE TRABAJO	VAC ADS GRP	ACCES	C.D. R F I D P PTSM	CUERPO EXP	TITULACION	OTROS REQUISITOS
COLEGIO SAN MIGUEL							
614010	PROFESOR DE PRACTICAS	2	L C P C S	02 X X	GRANADA		JORNADA TURNO
CENTRO REHABILITACION							
626773	PROFESOR DE PRACTICAS	1	L C P C S	02 X X	GRANADA		
COLEGIO SAN FRANCISCO DE ASIS							
614256	PROFESOR DE PRACTICAS	1	L C P C S	02 X X	MALAGA		JORNADA TURNO

JUNTA DE ANDALUCIA  
 CONSEJERIA DE GOBERNACION  
 D.G. DE FUNCION PUBLICA  
 PLAZAS ASCENSO LABORALES  
 G.C.P. L-B2  
 FECHA: 15/07/93  
 NRO. PAG: 93

RELACION DE PLAZAS VACANTES

INST. ANDALUZ DE SERVICIOS SOCIALES

DENOMINACION CENTRO DE TRABAJO	NUM VAC	MOD	NIV	C. ESPECIFICO	MUNICIPIO	TITULACION	OTROS REQUISITOS
CODIGO	DENOMINACION PUESTO DE TRABAJO	VAC ADS GRP	ACCES	C.D. R F I D P PTSM	CUERPO EXP	TITULACION	OTROS REQUISITOS
CENTRO OCUP. MINUSV. "JAVIER PEÑA"							
634505	PROFESOR DE PRACTICAS	3	L C P C S	02	ALMERIA		

G. C. P. L-82  
FECHA: 15/07/93  
NRO. PAG: 94

CLAVE - 304 ENCARGADO

JUNTA DE ANDALUCIA  
CONSEJERIA DE GOBERNACION  
D.G. DE FUNCION PUBLICA  
PLAZAS ASCENSO LABORALES

RELACION DE PLAZAS VACANTES

AGRICULTURA Y PESCA

DENOMINACION CENTRO DE TRABAJO	NUM VAC	ADS	GRP	MOD ACCS	NIV	C. D. R F I D P	PTSM	CUERPO EXP	TITULACION	OTROS REQUISITOS
MUNICIPIO										
CODIGO DENOMINACION PUESTO DE TRABAJO										
DELEG. PROV. (SERV. ESTRUCTURAS AGRARIAS)										
402640 ENCARGADO	1	L	C	PC	S	02				0
MALAGA										
C. INV. Y DES. AGRA. "TORRES Y TOMEJIL"										
604792 ENCARGADO	1	L	C	PC	S	02				0
ALCALA DEL RIO										

G. C. P. L-82  
FECHA: 15/07/93  
NRO. PAG: 95

CLAVE - 305 OPERADOR DE ORDENAD

JUNTA DE ANDALUCIA  
CONSEJERIA DE GOBERNACION  
D.G. DE FUNCION PUBLICA  
PLAZAS ASCENSO LABORALES

RELACION DE PLAZAS VACANTES

OBRAS PUBLICAS Y TRANSPORTES

DENOMINACION CENTRO DE TRABAJO	NUM VAC	ADS	GRP	MOD ACCS	NIV	C. D. R F I D P	PTSM	CUERPO EXP	TITULACION	OTROS REQUISITOS
MUNICIPIO										
CODIGO DENOMINACION PUESTO DE TRABAJO										
DELEGACION PROVINCIAL DE CADIZ										
507032 OPERADOR ORDENADOR	1	L	C	PC	S	02	X			128
CADIZ										

JUNTA DE ANDALUCIA  
 CONSEJERIA DE GOBERNACION  
 D.G. DE FUNCION PUBLICA  
 PLAZAS ASCENSO LABORALES  
 G.C.P. L-B2  
 FECHA: 15/07/93  
 NRO. PAG: 96  
 OPERADOR DE ORDENADORALES  
 305

RELACION DE PLAZAS VACANTES  
 INSTITUTO ANDALUZ DE REFORMA AGRARI

DENOMINACION CENTRO DE TRABAJO	NUM VAC	MOD. ACCS.	NIV. C. ESPECIFICO	MUNICIPIO	TITULACION	OTROS REQUISITOS
CODIGO	DENOMINACION PUESTO DE TRABAJO	VAC ADS GRP	C.D. R F I D P PTSM	CUERPO EXP		
SECRETARIA GENERAL				SEVILLA		
622397	OPERADOR ORDENADOR	1	L C PC S	02		0

JUNTA DE ANDALUCIA  
 CONSEJERIA DE GOBERNACION  
 D.G. DE FUNCION PUBLICA  
 PLAZAS ASCENSO LABORALES  
 G.C.P. L-B2  
 FECHA: 15/07/93  
 NRO. PAG: 97  
 ANALISTA DE LABORATORIALES  
 CLAVE 307

RELACION DE PLAZAS VACANTES  
 AGRICULTURA Y PESCA

DENOMINACION CENTRO DE TRABAJO	NUM VAC	MOD. ACCS.	NIV. C. ESPECIFICO	MUNICIPIO	TITULACION	OTROS REQUISITOS
CODIGO	DENOMINACION PUESTO DE TRABAJO	VAC ADS GRP	C.D. R F I D P PTSM	CUERPO EXP		
D.G. AGRICULTURA GANADERIA Y MONTES				SEVILLA		
527343	ANALISTA DE LABORATORIO	1	L C PC S	02	X - -	150
DELEGACION PROVINCIAL DE SEVILLA				SEVILLA		
517080	ANALISTA DE LABORATORIO	1	L C PC S	02	X - -	150
PEMARES				CADIZ		
825215	ANALISTA DE LABORATORIO	1	L C PC S	02	X - -	150
LABORATORIO AGROALIMENTARIO				CORDOBA		
513880	ANALISTA DE LABORATORIO	3	L C PC S	02	X - -	150
LABORATORIO AGROALIMENTARIO				GRANADA		
514455	ANALISTA DE LABORATORIO	7	L C PC S	02	X - -	150
EST. EXPERIMENTAL "VENTA DEL LLANO"				MENGIBAR		
604532	ANALISTA DE LABORATORIO	1	L C PC S	02	X - -	150
C.I.D.A. "CHURRIANA-CAMPANILLAS"				MALAGA		
604632	ANALISTA LABORATORIO	1	L C PC S	02	X - -	150

JUNTA DE ANDALUCIA  
CONSEJERIA DE GOBERNACION  
D.G. DE FUNCION PUBLICA

PLAZAS ASCENSO LABORALES

CLAVE

308 JEFE DE COCINA

G.C.P. L-B2  
FECHA: 15/07/93  
NRO. PAG: 98

RELACION DE PLAZAS VACANTES

INST. ANDALUZ DE SERVICIOS SOCIALES

DENOMINACION CENTRO DE TRABAJO	NUM	MOD.	NIV.	C. ESPECIFICO	MUNICIPIO	TITULACION	OTROS REQUISITOS	
CODIGO	DENOMINACION PUESTO DE TRABAJO	VAC	ADS	GRP	ACC.	C. D. R F I D P PTSM	CUERPO EXP	
RESIDENCIA DE PENSIONISTAS					ALGECIRAS			
633260 JF. COCINA	1	L	C	PC	S	02	X X - - 128	JORNADA FESTIVOS
RESIDENCIA DE PENSIONISTAS					ARMILLA			
633480 JF. COCINA	1	L	C	PC	S	02	X X - - 128	JORNADA FESTIVOS
RESID. DE PENSIONISTAS LOS OLIVARES					CAROLINA [LA]			
608376 JF. COCINA	1	L	C	PC	S	02	X X - - 128	JORNADA FESTIVOS

JUNTA DE ANDALUCIA  
CONSEJERIA DE GOBERNACION  
D.G. DE FUNCION PUBLICA

PLAZAS ASCENSO LABORALES

CLAVE

309 INTERPRETE INFORMAD

G.C.P. L-B2  
FECHA: 15/07/93  
NRO. PAG: 99

RELACION DE PLAZAS VACANTES

ECONOMIA Y HACIENDA

DENOMINACION CENTRO DE TRABAJO	NUM	MOD.	NIV.	C. ESPECIFICO	MUNICIPIO	TITULACION	OTROS REQUISITOS	
CODIGO	DENOMINACION PUESTO DE TRABAJO	VAC	ADS	GRP	ACC.	C. D. R F I D P PTSM	CUERPO EXP	
OFICINA INFORMACION TURISTICA					GUADIX			
798545 INTERPRETE INFORMADOR	1	L	C	PC	S	02	X - - 63	INGLES/FRANCES-CO JORN. TURNO/FESTI
OFICINA INFORMACION TURISTICA					HUELVA			
510627 INTERPRETE INFORMADOR	2	L	C	PC	S	02	X - - 63	INGLES/FRANCES-CO JORN. TURNO/FESTI
OFICINA INFORMACION TURISTICA					ROSAL DE LA FRONTERA			
510631 INTERPRETE INFORMADOR	1	L	C	PC	S	02	X - - 83	INGLES/FRANCES-CO JORN. TURNO/FESTI



JUNTA DE ANDALUCIA  
CONSEJERIA DE GOBERNACION  
D.G. DE FUNCION PUBLICA

PLAZAS ASCENSO LABORALES  
CLAVE - 310 MONITOR ESCOLAR

G.C.P.: L-B2  
FECHA: 15/07/93  
NRO. PAG: 100

RELACION DE PLAZAS VACANTES

EDUCACION Y CIENCIA

DENOMINACION CENTRO DE TRABAJO	NUM VAC	MOD. ACCS.	ADS GRP	NUM VAC	MOD. ACCS.	ADS GRP	NIV. C. ESPECIFICO	MUNICIPIO	TITULACION	OTROS REQUISITOS
COL. PUBL. "VIRGEN DEL MAR"	1	L	C	PC	S	02	- - -	ADRA	- - -	0
614350 MONITOR ESCOLAR	1	L	C	PC	S	02	- - -	ADRA	- - -	0
COL. PUBLICO "SAN NICOLAS"								ADRA		
713505 MONITOR ESCOLAR	1	L	C	PC	S	02	- - -	ADRA	- - -	0
COL. PUBL. "SAN FERNANDO"								ADRA		
814365 MONITOR ESCOLAR	1	L	C	PC	S	02	- - -	ADRA	- - -	0
COL. PUBL.COM. "MARIA INMACULADA"								ALHAMA DE ALMERIA		
772800 MONITOR ESCOLAR	1	L	C	PC	S	02	- - -	ADRA	- - -	0
CEN. PUBL. DE EE PROV. "PRINCESA SOFIA"								ALMERIA		
601858 MONITOR ESCOLAR	1	L	C	PC	S	02	- - -	ADRA	- - -	0
COL. PUBL. "LLANOS DE MARIN"								ROQUETAS DE MAR		
716838 MONITOR ESCOLAR	1	L	C	PC	S	02	- - -	ADRA	- - -	0
COL. PUBL. "JUAN DE OREA"								ROQUETAS DE MAR		
716823 MONITOR ESCOLAR	1	L	C	PC	S	02	- - -	ADRA	- - -	0
COL. PUBL. "VIRGEN DE LAS ANGIUSTIAS"								TABERNAS		

G.C.P. L-B2  
 FECHA: 15/07/93  
 NRO. PAG: 101

-----  
 - 310 MONITOR ESCOLAR  
 -----

-----  
 PLAZAS ASCENSO LABORALES  
 -----

RELACION DE PLAZAS VACANTES  
 =====

EDUCACION Y CIENCIA

DENOMINACION CENTRO DE TRABAJO	NUM	MOD.	NIV.	C. ESPECIFICO	MUNICIPIO	TITULACION	OTROS REQUISITOS						
CODIGO DENOMINACION PUESTO DE TRABAJO VAC	ADS	GRP	ACCS.	C.D.	R	I	D	P	PTSM	CUERPO	EXP	TITULACION	OTROS REQUISITOS
COL. PUBL. "VIRGEN DE LAS ANGIUSTIAS"													
717679 MONITOR ESCOLAR	1	L	C	PC	S	02						TABERNAS	
COL. PUBL. "DOCTOR MIGUEL GUIRAO GEA"													
802540 MONITOR ESCOLAR	1	L	C	PC	S	02						VELEZ RUBIO	
COL. PUBL. "VIRGEN DE LA PAZ"													
713646 MONITOR ESCOLAR	1	L	C	PC	S	02						VICAR	
COL. PUBL. "SANTA MARIA DEL AGUILA"													
713686 MONITOR ESCOLAR	1	L	C	PC	S	02						EJIDO (EL)	
COL. PUBL. "MIGUEL SERVET"													
772860 MONITOR ESCOLAR	1	L	C	PC	S	02						EJIDO (EL)	
COL. PUBL. "SANTIAGO GUILLEN"													
802850 MONITOR ESCOLAR	1	L	C	PC	S	02						ALCALA DEL VALLE	
COL. PUBL. "GENERAL CASTAÑOS"													
775600 MONITOR ESCOLAR	1	L	C	PC	S	02						ALGECIRAS	
COL. PUBL. "SANTA TERESA DE JESUS"													
												ALGECIRAS	





G.C.P. L-B2  
FECHA: 15/07/93  
NRO. PAG: 104

JUNTA DE ANDALUCÍA  
CONSEJERÍA DE GOBERNACION  
D.G. DE FUNCION PÚBLICA  
PLAZAS ASCENSO LABORALES  
310 MONITOR ESCOLAR

RELACION DE PLAZAS VACANTES

EDUCACIÓN Y CIENCIA

DENOMINACION CENTRO DE TRABAJO	NUM VAC	ADS	GRP	ACC	MOD	NIV	C	ESPECIFICO	TITULACION	OTROS REQUISITOS					
CODIGO	DENOMINACION PUESTO DE TRABAJO	VAC	ADS	GRP	ACC	C.D.	R	F	I	D	P	T	S	M	CUERPO EXP
COL. PUBL. "NTRA. SRA. DE LA PAZ"															
720220	MONITOR ESCOLAR	1	L	C	PC	S	02								ESPERA
COL. PUBL. "LAS ABIERTAS"															
713960	MONITOR ESCOLAR	1	L	C	PC	S	02								JEREZ DE LA FRONTERA
COL. PUBL. "SAN JUAN DE DIOS"															
780280	MONITOR ESCOLAR	1	L	C	PC	S	02								JEREZ DE LA FRONTERA
COL. PUB. "ERNESTO OLIVARES"															
720263	MONITOR ESCOLAR	1	L	C	PC	S	02								JEREZ DE LA FRONTERA
C. P. E.E. "NTRA. SRA. DE LA MERCED"															
802003	MONITOR ESCOLAR	1	L	C	PC	S	02								JEREZ DE LA FRONTERA
COL. PUBL. "JOSE LUIS SANCHEZ"															
720318	MONITOR ESCOLAR	1	L	C	PC	S	02								JIMENA DE LA FRONTERA
C. P. E. E. "VIRGEN DEL AMPARO"															
802015	MONITOR ESCOLAR	2	L	C	PC	S	02								LINEA DE LA CONCEPCION [LA]
COL. PUBL. "CARLOS V"															
															LINEA DE LA CONCEPCION [LA]

G.C.P. L-B2  
FECHA: 15/07/93  
NRO. PAG: 105

-----  
- 310 MONITOR ESCOLAR  
-----

JUNTA DE ANDALUCIA  
CONSEJERIA DE GOBERNACION  
D.G. DE FUNCION PUBLICA  
-----  
PLAZAS ASCENSO LABORALES  
-----

RELACION DE PLAZAS VACANTES  
=====

EDUCACION Y CIENCIA:

DENOMINACION CENTRO DE TRABAJO	NUM VAC	MOD ACCS	ADS GRP	MOD ACCS	NIV C	ESPECIFICO	MUNICIPIO	TITULACION	OTROS REQUISITOS
CODIGO	DENOMINACION PUESTO DE TRABAJO	VAC	ADS	GRP	MOD	ACC	C.O.	R F I D P PTSM	CUERPO EXP
COL. PUBL. "CARLOS V"	802730 MONITOR ESCOLAR	1	L	C	PC	S	02		LINEA DE LA CONCEPCION [LA]
COL. PUBL. "SANTA ANA"	802740 MONITOR ESCOLAR	1	L	C	PC	S	02		LINEA DE LA CONCEPCION [LA]
COL. PUBL. "SAN FELIPE"	761950 MONITOR ESCOLAR	1	L	C	PC	S	02		LINEA DE LA CONCEPCION [LA]
COL. PUBL. "SANTIAGO EL MAYOR"	720280 MONITOR ESCOLAR	1	L	C	PC	S	02		MEDINA-SIDONIA
COL. PUBL. "DOCTOR THEBUSSEM"	775410 MONITOR ESCOLAR	1	L	C	PC	S	02		MEDINA-SIDONIA
COL. PUBL. "SAN JOSE DE CALASANZ"	802750 MONITOR ESCOLAR	1	L	C	PC	S	02		OLVERA
COL. PUBL. "ANTONIO DE LA TORRE"	714058 MONITOR ESCOLAR	1	L	C	PC	S	02		PUERTO DE SANTA MARIA [EL]
COL. PUBL. "JOSE LUIS POULLET"									PUERTO DE SANTA MARIA [EL]

G.C.P. L-82  
FECHA: 15/07/93  
NRO. PAG: 106

JUNTA DE ANDALUCIA  
CONSEJERIA DE GOBERNACION  
D.G. DE FUNCION PUBLICA  
PLAZAS ASCENSO LABORALES  
310 MONITOR ESCOLAR

RELACION DE PLAZAS VACANTES

EDUCACION Y CIENCIA

DENOMINACION CENTRO DE TRABAJO	NUM VAC	MOD ACCS	MUNICIPIO	TITULACION	OTROS REQUISITOS
CODIGO DENOMINACION PUESTO DE TRABAJO	VAC	ADS GRP	MOD. C. ESPECIFICO	C.D. R F I D P PTSM CUERPO EXP	
COL. PUBL. "JOSE LUIS POULLET"	1	L C PC S	PUERTO DE SANTA MARIA [EL]	02	0
720555 MONITOR ESCOLAR					
COL. PUBL. "PINAR HONDO"	1	L C PC S	PUERTO DE SANTA MARIA [EL]	02	0
720486 MONITOR ESCOLAR					
COL. PUBL. "EL JUNCAL"	1	L C PC S	PUERTO DE SANTA MARIA [EL]	02	0
775330 MONITOR ESCOLAR					
COL. PUBL. "LAS BANDERAS"	1	L C PC S	PUERTO DE SANTA MARIA [EL]	02	0
714048 MONITOR ESCOLAR					
COL. PUBL. "PEDRO ANTONIO DE ALARCON"	1	L C PC S	ROTA	02	0
775510 MONITOR ESCOLAR					
COL. PUBL. "SAN JOSE DE CALASANZ"	1	L C PC S	ROTA	02	0
775540 MONITOR ESCOLAR					
COL. PUBL. "LUIS PONCE DE LEON"	1	L C PC S	ROTA	02	0
775350 MONITOR ESCOLAR					
COL. PUBL. "MAESTRO EDUARDO LOBILLOS"	1	L C PC S	ROTA	02	0





G.C.P. L-B2  
FECHA: 15/07/93  
NRO. PAG: 108

JUNTA DE ANDALUCIA  
CONSEJERIA DE GOBERNACION  
D.G. DE FUNCION PUBLICA  
PLAZAS ASCENSO LABORALES  
MONITOR ESCOLAR  
310

RELACION DE PLAZAS VACANTES

EDUCACION Y CIENCIA

DENOMINACION CENTRO DE TRABAJO	NUM VAC	MOD ACCS	GRP	ADS	PC	PC	S	MUNICIPIO	TITULACION	OTROS REQUISITOS
CODIGO	DENOMINACION PUESTO DE TRABAJO	COD	R F	I O P	PTSM	CUERPO	EXP			
802790	COL. PUBL. "J. ANTONIO PRIMO DE RIVERA" MONITOR ESCOLAR	1	L	C	PC	S	02	SAN ROQUE		
802870	COL. PUBL. "CARTEIA" MONITOR ESCOLAR	1	L	C	PC	S	02	SAN ROQUE		
802880	COL. PUBL. "VIRGEN DEL SOL" MONITOR ESCOLAR	1	L	C	PC	S	02	TARIFA		
802810	COL. PUBL. "ANTONIO BRIANTE CARO" MONITOR ESCOLAR	1	L	C	PC	S	02	TREBUJENA		
720815	COL. PUBL. "MAESTRO FRANCISCO FATOU" MONITOR ESCOLAR	1	L	C	PC	S	02	UBRIQUE		
802830	COL. PUBL. "FERNANDO GAVILAN" MONITOR ESCOLAR	1	L	C	PC	S	02	UBRIQUE		
802825	COL. PUBL. "TORREVIEJA" MONITOR ESCOLAR	1	L	C	PC	S	02	VILLAMARTIN		

G.C.P. L-82  
FECHA: 15/07/93  
NRD. PAG: 109

JUNTA DE ANDALUCIA  
CONSEJERIA DE GOBERNACION  
D.G. DE FUNCION PUBLICA  
PLAZAS ASCENSO LABORALES  
310 MONITOR ESCOLAR

RELACION DE PLAZAS VACANTES

EDUCACION Y CIENCIA

DENOMINACION CENTRO DE TRABAJO	NUM	MOD	NIV	C	ESPECIFICO	MUNICIPIO	TITULACION	OTROS REQUISITOS
CODIGO DENOMINACION PUESTO DE TRABAJO VAC	ADS	GRP	ACCS	C.D.	R F I D P PTSM	CUERPO EXP	TITULACION	OTROS REQUISITOS
COL. PUBL. "TORREVIEJA"	1	L	C	PC	S	02	VILLAMARTIN	
720855 MONITOR ESCOLAR						0		
CENTRO PUBL. DE E.E. COMARCAL							VILLAMARTIN	
600584 MONITOR ESCOLAR	1	L	C	PC	S	02		
COL. PUBL. "LA LOMA"							VILLAMARTIN	
802840 MONITOR ESCOLAR	1	L	C	PC	S	02		
COL. PUBL. "NTRA. SRA. DE LOS REMEDIOS"							BELMEZ	
776040 MONITOR ESCOLAR	1	L	C	PC	S	02		
COL. PUBL. "ANGEL CRUZ RUEDA"							CABRA	
802890 MONITOR ESCOLAR	1	L	C	PC	S	02		
COL. PUBL. "ANDRES DE CERVANTES"							CABRA	
714264 MONITOR ESCOLAR	2	L	C	PC	S	02		
COL. PUBL. COMARCAL "RAMON Y CAJAL"							CARPIO [EL]	
714300 MONITOR ESCOLAR	1	L	C	PC	S	02		
COL. PUBL. "OBISPO OSIO"							COROBA	

JUNTA DE ANDALUCIA  
 CONSEJERIA DE GOBERNACION  
 D.G. DE FUNCION PUBLICA  
 PLAZAS ASCENSO LABORALES  
 NRO. PAG: 110  
 FECHA: 15/07/93  
 L-B2

MONITOR ESCOLAR  
 310

RELACION DE PLAZAS VACANTES  
 EDUCACION Y CIENCIA

DENOMINACION CENTRO DE TRABAJO	NUM	MOD	ACC	AD	GR	PC	PS	NIV	C	ESPECIFICO	MUNICIPIO	TITULACION	CUERPO EXP	OTROS REQUISITOS
COL. PUBL. "OBISPO OSIO"	1	L	C	PC	S	02	-	-	-	-	CORDOBA			
714395 MONITOR ESCOLAR														
COL. PUBL. "JOAQUIN TENA ARTIGAS"											CORDOBA			
714555 MONITOR ESCOLAR	1	L	C	PC	S	02	-	-	-	-				
COL. PUBL. "LOS ALCALA GALIANO"											DO A MENCIA			
714470 MONITOR ESCOLAR	1	L	C	PC	S	02	-	-	-	-				
COL. PUBL. "SAN CARLOS BORRAMEO"											FUENTE OBEJUNA			
721195 MONITOR ESCOLAR	1	L	C	PC	S	02	-	-	-	-				
COL. PUBL. "NTRA. SRA. DE LA PIEDAD"											IZNAJAR			
717252 MONITOR ESCOLAR	1	L	C	PC	S	02	-	-	-	-				
COL. PUBL. "VIRGEN DEL VALLE"											LUCENA			
760480 MONITOR ESCOLAR	1	L	C	PC	S	02	-	-	-	-				
COL. PUBL. "NTRA. SRA. DEL ROSARIO"											LUQUE			
714538 MONITOR ESCOLAR	1	L	C	PC	S	02	-	-	-	-				
COL. PUBL. "MONTE ALBO"											MONTALBAN DE CORDOBA			

JUNTA DE ANDALUCIA  
 CONSEJERIA DE GOBERNACION  
 D.G. DE FUNCION PUBLICA  
 PLAZAS ASCENSO LABORALES

MONITOR ESCOLAR

PLAZAS ASCENSO LABORALES

G.C.P. L-B2  
 FECHA: 15/07/93  
 NRO. PAG: 111

RELACION DE PLAZAS VACANTES

EDUCACION Y CIENCIA

DENOMINACION CENTRO DE TRABAJO	NUM VAC	MOD ACCS	NIV. C. ESPECIFICO	MUNICIPIO	
CODIGO DENOMINACION PUESTO DE TRABAJO	VAC	ADS GRP	C.D. R F I D P PTSM	TITULACION CUERPO EXP	OTROS REQUISITOS
COL. PUBL. "MONTE ALBO"	1	L C PC S	02	MONTALBAN DE CORDOBA	
714585 MONITOR ESCOLAR					
COL. PUBL. "GRAN CAPITAN"				MONTILLA	
714571 MONITOR ESCOLAR	1	L C PC S	02		
COL. PUBL. "COMAND. GARCIA DE LEANIZ"				MORILES	
717806 MONITOR ESCOLAR	1	L C PC S	02		
COL. PUBL. "SAN JOSE DE CALASANZ"				PE ARROYA-PUEBLONUEVO	
717219 MONITOR ESCOLAR	1	L C PC S	02		
COLEGIO PUBLICO DE EDUCACION ESPECIAL				PUENTE-GENIL	
805973 MONITOR ESCOLAR	1	L C PC S	02		
COL. PUBL. "CRUZ VERDE"				RAMBLA [LA]	
717632 MONITOR ESCOLAR	1	L C PC S	02		
COL. PUBL. "MARIA MORENO"				VILLANUEVA DE CORDOBA	
714710 MONITOR ESCOLAR	1	L C PC S	02		
COL. PUBL. "NTR. SRA. DE VILLAVICIOSA"				VILLAVICIOSA DE CORDOBA	

G.C.P. L-B2  
FECHA: 15/07/93  
NRO. PAG: 112

JUNTA DE ANDALUCIA  
CONSEJERIA DE GOBERNACION  
D.G. DE FUNCION PUBLICA  
PLAZAS ASCENSO LABORALES  
310 MONITOR ESCOLAR

RELACION DE PLAZAS VACANTES

EDUCACION Y CIENCIA

DENOMINACION CENTRO DE TRABAJO	NUM VAC	MOD. ACCS.	NIV. C. ESPECIFICO	MUNICIPIO	TITULACION	OTROS REQUISITOS
CODIGO	DENOMINACION PUESTO DE TRABAJO	VAC ADS GRP	C.D. R F I D P PTSM	CUERPO EXP		
COL.PUBL."NTR.SRA.DE VILLAVICIOSA"	714750 MONITOR ESCOLAR	1	L C PC S	02	VILLAVICIOSA DE CORDOBA	
COL.PUBL."CERVANTES"					ALHAMA DE GRANADA	
778440 MONITOR ESCOLAR		1	L C PC S	02		0
COL.PUBL."SAGRADO CORAZON DE JESUS"					ALHENDIN	
714783 MONITOR ESCOLAR		1	L C PC S	02		0
COL.PUBL."SAN MIGUEL"					ALMU ECAR	
717800 MONITOR ESCOLAR		1	L C PC S	02		0
COL. PUBL. "RIO VERDE"					ALMU ECAR	
803120 MONITOR ESCOLAR		1	L C PC S	02		0
CENTRO PUBLICO DE EE."JEAN PIAGET"					ARMILLA	
601227 MONITOR ESCOLAR		1	L C PC S	02		0
COL. PUBL."SAN JOSE DE CALASANZ"					BAZA	
778580 MONITOR ESCOLAR		1	L C PC S	02		0
COL.PUBL."ANDALUCIA"					BENALUA DE GUADIX	

JUNTA DE ANDALUCIA  
 CONSEJERIA DE GOBERNACION  
 D.G. DE FUNCION PUBLICA  
 PLAZAS ASCENSO LABORALES  
 PLAZAS ASCENSO LABORALES  
 G.C.P. L-B2  
 FECHA: 15/07/93  
 NRO. PAG: 113

RELACION DE PLAZAS VACANTES  
 EDUCACION Y CIENCIA  
 MUNICIPIO  
 NUM. MOD. NIV. C. ESPECIFICO  
 CODIGO DENOMINACION PUESTO DE TRABAJO VAC ADS GRP ACCS. C.D. R F I D P PTSM CUERPO EXP TITULACION OTROS REQUISITOS

COL. PUBL. "ANDALUCIA"  
 717590 MONITOR ESCOLAR 1 L C PC S 02 02 BENALUA DE GUADIX

COL. PUBL. "SAN ISIDORO"  
 803220 MONITOR ESCOLAR 1 L C PC S 02 02 DEIFONTES

COL. PUBL. "NTRA. SRA DEL CARMEN"  
 716988 MONITOR ESCOLAR 1 L C PC S 02 02 DURCAL

COL. PUBL. "GARCIA LORCA"  
 717570 MONITOR ESCOLAR 1 L C PC S 02 02 FUENTE VAQUEROS

COMEDOR CARTUJA-ALMANJAYAR  
 760800 MONITOR ESCOLAR 1 L C PC S 02 02 GRANADA

COL. PUBL. "GOMEZ MORENO"  
 776460 MONITOR ESCOLAR 1 L C PC S 02 02 GRANADA

COL. PUBL. "VIRGEN DEL CARMEN"  
 803080 MONITOR ESCOLAR 1 L C PC S 02 02 GUALCHOS

COL. PUBL. "PADRE MANJON"  
 HUETOR-TAJAR



G.C.P. L-B2  
FECHA: 15/07/93  
NRO. PAG: 115

PLAZAS ASCENSO LABORALES  
- 310 MONITOR ESCOLAR

JUNTA DE ANDALUCIA  
CONSEJERIA DE GOBERNACION  
D.G. DE FUNCION PUBLICA  
PLAZAS ASCENSO LABORALES

RELACION DE PLAZAS VACANTES

EDUCACION Y CIENCIA

DENOMINACION CENTRO DE TRABAJO	NUM VAC	ADS	GRP	ACC.	MOO.	NIV. C.	ESPECIFICO	MUNICIPIO	TITULACION	OTROS REQUISITOS
CODIGO	DENOMINACION PUESTO DE TRABAJO	C.D.	R.F.I.D.P.	PTSM	CUERPO	EXP	TITULACION	OTROS REQUISITOS		
COL. PUBL. "CARDENAL BELLUGA"								MOTRIL		
803150	MONITOR ESCOLAR	1	L	C	PC	S	02			0
COL. PUBL. "REINA FABIOLA"								MOTRIL		
717795	MONITOR ESCOLAR	1	L	C	PC	S	02			0
COL. PUBL. "SAN ANTONIO"								MOTRIL		
717805	MONITOR ESCOLAR	1	L	C	PC	S	02			0
COL. PUBL. "PRINCIPE FELIPE"								MOTRIL		
780880	MONITOR ESCOLAR	1	L	C	PC	S	02			0
COL. PUBL. "RAMBLA DE LOS ALAMOS"								MOTRIL		
780880	MONITOR ESCOLAR	1	L	C	PC	S	02			0
CENTRO DE PROFESORES								MOTRIL		
717825	MONITOR ESCOLAR	1	L	C	PC	S	02			0
COL. PUBL. "RAMON Y CAJAL"								OGIJARES		
803200	MONITOR ESCOLAR	1	L	C	PC	S	02			0
COL. PUBL. "SAN SEBASTIAN"								PADUL		



JUNTA DE ANDALUCIA  
 CONSEJERIA DE GOBERNACION  
 D.G. DE FUNCION PUBLICA  
 PLAZAS ASCENSO LABORALES  
 G.C.P. L-B2  
 FECHA: 15/07/93  
 NRO. PAG: 118

MONITOR ESCOLAR  
 - 310

RELACION DE PLAZAS VACANTES  
 EDUCACION Y CIENCIA

DENOMINACION CENTRO DE TRABAJO	NUM VAC	MOD. ACCS.	NUM ADS GRP	NIV. C. ESPECIFICO	C. D. R F I D P PTSM	CUERPO EXP	TITULACION	OTROS REQUISITOS
COL. PUBL. "SAN SEBASTIAN"	1	L C P C S	02				PADUL	
717551 MONITOR ESCOLAR								
COL. PUBL.							PADUL	
803085 MONITOR ESCOLAR	1	L C P C S	02					
COL. PUBL. "SAN PASCUAL BAILON"							PINOS-PUENTE	
717750 MONITOR ESCOLAR	1	L C P C S	02					
COL. PUBL. "MAYOR ZARAGOZA"							SALOBRE A	
717480 MONITOR ESCOLAR	1	L C P C S	02					
COL. PUB. "SEGALBINA"							SALOBRE A	
778540 MONITOR ESCOLAR	1	L C P C S	02					
COL. PUBL. "REYES CATOLICOS"							SANTA FE	
717028 MONITOR ESCOLAR	1	L C P C S	02					
COL. PUBL. "MIGUEL HERNANDEZ"							TORVIZCON	
717036 MONITOR ESCOLAR	1	L C P C S	02					
COL. PUBL. "SANCHEZ VELAYOS"							UGIJAR	

JUNTA DE ANDALUCIA  
 CONSEJERIA DE GOBERNACION  
 D.G. DE FUNCION PUBLICA

PLAZAS ASCENSO LABORALES  
 - 310 MONITOR ESCOLAR

RELACION DE PLAZAS VACANTES  
 EDUCACION Y CIENCIA

PLAZAS ASCENSO LABORALES  
 - 310 MONITOR ESCOLAR

G.C.P.: L-B2  
 FECHA: 15/07/93  
 NRO. PAG: 117

DENOMINACION CENTRO DE TRABAJO	NUM VAC	MOD ACCS	C.D.	R F I D P PTSM	CUERPO EXP	TITULACION	OTROS REQUISITOS
MUNICIPIO							
COL. PUBL. "SANTO ANGEL"	1	L C PC ,S	02	- - - -	- - - -	- - - -	- - - -
ZUJAR							
803190 MONITOR ESCOLAR	1	L C PC ,S	02	- - - -	- - - -	- - - -	- - - -
ALJARAQUE							
COL. PUBL. "ANTONIO GUERRERO GONZALEZ"	1	L C PC ,S	02	- - - -	- - - -	- - - -	- - - -
ALJARAQUE							
COL. PUBL. "PROFESOR TIERNO GALVAN"	1	L C PC ,S	02	- - - -	- - - -	- - - -	- - - -
ALMONTE							
803250 MONITOR ESCOLAR	1	L C PC ,S	02	- - - -	- - - -	- - - -	- - - -
ALMONTE							
COL. PUBL. "NTRA. SRA. DEL ROCIO"	1	L C PC ,S	02	- - - -	- - - -	- - - -	- - - -
AROCHE							
777140 MONITOR ESCOLAR	1	L C PC ,S	02	- - - -	- - - -	- - - -	- - - -
AYAMONTE							
COL. PUBL. "JOSE ROMEO MACIAS"	1	L C PC ,S	02	- - - -	- - - -	- - - -	- - - -
AYAMONTE							
721675 MONITOR ESCOLAR	1	L C PC ,S	02	- - - -	- - - -	- - - -	- - - -
AYAMONTE							
COL. PUBL. "PADRE JESUS"	1	L C PC ,S	02	- - - -	- - - -	- - - -	- - - -
AYAMONTE							
717088 MONITOR ESCOLAR	1	L C PC ,S	02	- - - -	- - - -	- - - -	- - - -
BOLLULLOS PAR DEL CONDADO							
COL. PUBL. "SAN ANTONIO"	1	L C PC ,S	02	- - - -	- - - -	- - - -	- - - -
BOLLULLOS PAR DEL CONDADO							

JUNTA DE ANDALUCIA  
 CONSEJERIA DE GOBERNACION  
 D.G. DE FUNCION PUBLICA  
 PLAZAS ASCENSO LABORALES  
 G.C.P. L-82  
 FECHA: 15/07/93  
 NRO. PAG: 118

RELACION DE PLAZAS VACANTES  
 EDUCACION Y CIENCIA

DENOMINACION CENTRO DE TRABAJO	NUM VAC	MOD	ACC.S	GRP	AD.S	NUM	MUNICIPIO	NIV. C	R F I D P	PTSM	CUERPO	EXP	TITULACION	OTROS REQUISITOS
COL. PUBL. "SAN ANTONIO"	1	L	C	PC	S	02	BOLLULLOS PAR DEL CONDADO							
803300 MONITOR ESCOLAR														
COL. PUBL. "MANUEL PEREZ"	1	L	C	PC	S	02	BOLLULLOS PAR DEL CONDADO							
733880 MONITOR ESCOLAR														
COL. PUBL. "LORA TAMAYO"	1	L	C	PC	S	02	BONARES							
733870 MONITOR ESCOLAR														
COL. PUBL. "CONCEPCION ARENAL"	1	L	C	PC	S	02	CARTAYA							
721703 MONITOR ESCOLAR														
COL. PUBL. "MAESTRO JUAN DIAZ HACHERO"	1	L	C	PC	S	02	CARTAYA							
803240 MONITOR ESCOLAR														
COL. PUBL. "VIRGEN DE ANDEVALO"	1	L	C	PC	S	02	CERRO DE ANDEVALO [EL]							
717098 MONITOR ESCOLAR														
COL. PUBL. "J. M. MORON Y BARRIENTOS"	1	L	C	PC	S	02	CUMBRES MAYORES							
717107 MONITOR ESCOLAR														
COL. PUBL. "MIGUEL DE CERVANTES"	1	L	C	PC	S	02	GIBRALEON							

G.C.P. L-B2  
FECHA: 15/07/93  
NRO. PAG: 119

JUNTA DE ANDALUCIA  
CONSEJERIA DE GOBERNACION  
D.G. DE FUNCION PUBLICA  
PLAZAS ASCENSO LABORALES  
310 MONITOR ESCOLAR

RELACION DE PLAZAS VACANTES

EDUCACION Y CIENCIA

DENOMINACION CENTRO DE TRABAJO	NUM VAC	MOD ACCS	ADP	GRP	ACCS	NIV. C. ESPECIFICO	MUNICIPIO	TITULACION	OTROS REQUISITOS
CODIGO						C.D. R F I D P			
COL. PUBL. "MIGUEL DE CERVANTES"	1	L	C	PC	S	02	GIBRALEON		
721825 MONITOR ESCOLAR									
COL. PUBL. "PRINCIPE DE ESPAÑA"							HUELVA		
743980 MONITOR ESCOLAR	1	L	C	PC	S	02			0
CENTRO PUBL. E. E. "SAGRADA FAMILIA"							HUELVA		
801328 MONITOR ESCOLAR	1	L	C	PC	S	02			0
COL. PUBL. "MARTIN ALONSO PINZON"							HUELVA		
776980 MONITOR ESCOLAR	1	L	C	PC	S	02			0
COL. PUBL. "ANDALUCIA"							HUELVA		
743950 MONITOR ESCOLAR	1	L	C	PC	S	02			0
COL. PUBL. "LOS ROSALES"							HUELVA		
743960 MONITOR ESCOLAR	1	L	C	PC	S	02			0
COL. PUBL. "GINER DE LOS RIOS"							HUELVA		
803260 MONITOR ESCOLAR	1	L	C	PC	S	02			0
COL. PUBL. "ORIA CASTANEDA							LEPE		

G.C.P. L-B2  
FECHA: 15/07/93  
NRO. PAG: 120

-----  
310 MONITOR ESCOLAR  
-----

JUNTA DE ANDALUCIA  
CONSEJERIA DE GOBERNACION  
D.G. DE FUNCION PUBLICA  
-----  
PLAZAS ASCENSO LABORALES  
-----

RELACION DE PLAZAS VACANTES  
=====

EDUCACION Y CIENCIA

DENOMINACION CENTRO DE TRABAJO	NUM VAC	MOD. ACCS.	ADP	GRP	ADP	GRP	ADP	GRP	ADP	GRP	MUNICIPIO	TITULACION	OTROS REQUISITOS
CODIGO	DENOMINACION PUESTO DE TRABAJO	VAC	ADP	GRP	ADP	GRP	ADP	GRP	ADP	GRP			
COL. PUBL. "ORIA CASTANEDA"	MONITOR ESCOLAR	1	L	C	PC	S	02	-	-	-	LEPE		
COL. PUBL. "RIO PIEDRA"											LEPE		
777080	MONITOR ESCOLAR	1	L	C	PC	S	02	-	-	-			
COL. PUBL. "VIRGEN DE MONTEMAYOR"											MOGUER		
733880	MONITOR ESCOLAR	1	L	C	PC	S	02	-	-	-			
COL. PUBL. "PEDRO ALONSO NIÑO"											MOGUER		
743800	MONITOR ESCOLAR	1	L	C	PC	S	02	-	-	-			
COL. PUBL. "SAN WALABONSO"											NIEBLA		
743810	MONITOR ESCOLAR	1	L	C	PC	S	02	-	-	-			
COL. PUBL. "HERMANOS PINZON"											PALOS DE LA FRONTERA		
743990	MONITOR ESCOLAR	1	L	C	PC	S	02	-	-	-			
COL. PUBL. "SAN JORGE"											PALOS DE LA FRONTERA		
717138	MONITOR ESCOLAR	1	L	C	PC	S	02	-	-	-			
COL. PUBL. "SEBASTIAN GARCIA VAZQUEZ"											PUEBLA DE GUZMAN		

JUNTA DE ANDALUCIA  
 CONSEJERIA DE GOBERNACION  
 D.G. DE FUNCION PUBLICA  
 \*\*\*\*\*

PLAZAS ASCENSO LABORALES  
 -----  
 - 310 MONITOR ESCOLAR

RELACION DE PLAZAS VACANTES  
 \*\*\*\*\*

PLAZAS ASCENSO LABORALES  
 -----  
 - 310 MONITOR ESCOLAR

G. C. P. L-82  
 FECHA: 15/07/93  
 NRO. PAG: 121

EDUCACION Y CIENCIA

DENOMINACION CENTRO DE TRABAJO	NUM VAC	MOD. ACCS.	ADP	GRP	ADP	MOD. ACCS.	NIV. C. ESPECIFICO	MUNICIPIO	TITULACION	CUERPO EXP	OTROS REQUISITOS
COL. PUBL. "SEBASTIAN GARCIA VAZQUEZ"	1	L	C	PC	S	02	0	PUEBLA DE GUZMAN			
721735 MONITOR ESCOLAR											
COL. PUBL. "VIRGEN DEL CARMEN"	1	L	C	PC	S	02	0	PUNTA UMBRIA			
777020 MONITOR ESCOLAR											
COL. PUBL. "SAN SEBASTIAN"	1	L	C	PC	S	02	0	PUNTA UMBRIA			
754000 MONITOR ESCOLAR											
COL. PUBL. "NTRA. SRA. DEL ROSARIO"	1	L	C	PC	S	02	0	ROSAL DE LA FRONTERA			
721803 MONITOR ESCOLAR											
COL. PUBL. "ALCALDE J. J. REBOLLO"	1	L	C	PC	S	02	0	SAN JUAN DEL PUERTO			
715185 MONITOR ESCOLAR											
COL. PUBL. "FRAY CLAUDIO"	1	L	C	PC	S	02	0	TRIGUEROS			
715185 MONITOR ESCOLAR											
COL. PUBL. "LOS MOLINOS"	1	L	C	PC	S	02	0	VALVERDE DEL CAMINO			
777040 MONITOR ESCOLAR											
COL. PUBL. "FRANCISCO ALCALA"	1	L	C	PC	S	02	0	VILLALBA DEL ALCOR			

G.C.P. L-B2  
FECHA: 15/07/93  
NRO. PAG: 122

MONITOR ESCOLAR

310

JUNTA DE ANDALUCIA  
CONSEJERIA DE GOBERNACION  
D.G. DE FUNCION PUBLICA

PLAZAS ASCENSO LABORALES

RELACION DE PLAZAS VACANTES

EDUCACION Y CIENCIA

DENOMINACION CENTRO DE TRABAJO	NUM VAC	MOD ACCS	NIV. C. ESPECIFICO	MUNICIPIO	TITULACION	OTROS REQUISITOS
CODIGO DENOMINACION PUESTO DE TRABAJO	VAC	ADS GRP	C.D. R F I D P PTSM	CUERPO EXP	TITULACION	OTROS REQUISITOS
COL. PUBL. "FRANCISCO ALCALA"	1	L C PC ,S	02	VILLALBA DEL ALCOR		
715215 MONITOR ESCOLAR						
COL. PUBL. "GENERAL CASTAÑOS"				BAILEN		
803430 MONITOR ESCOLAR	1	L C PC ,S	02			
COL. PUBL. "PEDRO CORCHADO"				BAILEN		
715305 MONITOR ESCOLAR	1	L C PC ,S	02			
COL. PUBL. "19 DE JULIO"				BAILEN		
803440 MONITOR ESCOLAR	1	L C PC ,S	02			
COL. PUBL. "CARLOS III"				CAROLINA [LA]		
803380 MONITOR ESCOLAR	1	L C PC ,S	02			
COL. PUBL. "FRANCISCO FRANCO"				CAROLINA [LA]		
715315 MONITOR ESCOLAR	1	L C PC ,S	02			
COL. PUBL. "MANUEL ANDUJAR"				CAROLINA [LA]		
715330 MONITOR ESCOLAR	1	L C PC ,S	02			
COL. PUBL. "PALACIOS RUBIO"				CAROLINA [LA]		

JUNTA DE ANDALUCIA  
 CONSEJERIA DE GOBERNACION  
 D.G. DE FUNCION PUBLICA

G.C.P. L-82  
 FECHA: 15/07/93  
 NRO. PAG 123

PLAZAS ASCENSO LABORALES - 310 MONITOR ESCOLAR

RELACION DE PLAZAS VACANTES

EDUCACION Y CIENCIA

DENOMINACION CENTRO DE TRABAJO	NUM VAC	MOD ACCS	GRP	NIV. C	ESPECIFICO	MUNICIPIO	TITULACION	OTROS REQUISITOS
CODIGO	TRABAJO	ADS	GRP	C.D.	R F I D P	PIISM	CUERPO	EXP
COL. PUBL. "PALACIOS RUBIO"	1	L	C	PC	S	02	CAROLINA [LA]	
781410 MONITOR ESCOLAR								
COL. PUBL. "ALFEREZ SEGURA"							HUESA	
715391 MONITOR ESCOLAR	1	L	C	PC	S	02		
COL. PUBL. "VIRGEN DE FATIMA"							JODAR	
715485 MONITOR ESCOLAR	1	L	C	PC	S	02		
COL. PUBL. "DOCTOR FLEMING"							JODAR	
715500 MONITOR ESCOLAR	1	L	C	PC	S	02		
COL. PUBL. "ALFONSO GARCIA CHAMORRO"							LINARES	
731843 MONITOR ESCOLAR	1	L	C	PC	S	02		
COL. PUBL. "SANTA TERESA DOCTORA"							LINARES	
715505 MONITOR ESCOLAR	1	L	C	PC	S	02		
COL. PUBL. "MAESTRO ANDRES MARTIN"							LINARES	
777410 MONITOR ESCOLAR	1	L	C	PC	S	02		
COL. PUBL. "VIRGEN DE TISCAR"							QUESADA	



JUNTA DE ANDALUCIA  
 CONSEJERIA DE GOBERNACION  
 D.G. DE FUNCION PUBLICA  
 \*\*\*\*\*  
 PLAZAS ASCENSO LABORALES  
 - 310 MONITOR ESCOLAR  
 \*\*\*\*\*  
 G.C.P. L-B2  
 FECHA: 15/07/93  
 NRO. PAG: 124

RELACION DE PLAZAS VACANTES  
 \*\*\*\*\*  
 EDUCACION Y CIENCIA

DENOMINACION CENTRO DE TRABAJO	NUM VAC	MOD. ACCS.	NIV. C. ESPECIFICO	MUNICIPIO	
CODIGO DENOMINACION PUESTO DE TRABAJO	VAC	ADS GRP	C.D. R F I D P PTSM	TITULACION OTROS REQUISITOS	
COL.PUBL. "VIRGEN DE TISCAR"	1	L C PC ,S	02	QUESADA	
731963 MONITOR ESCOLAR					
COL. PUBL. COM. "NUEVA ANDALUCIA"				RUS	
731923 MONITOR ESCOLAR	1	L C PC ,S	02		
COL.PUBL. "SAN ISIDORO"				TORRE DEL CAMPO	
777470 MONITOR ESCOLAR	1	L C PC ,S	02		
COL. PUBL. "TORRES DE ALBANCHEZ"				TORRES DE ALBANCHEZ	
803415 MONITOR ESCOLAR	1	L C PC ,S	02		
COL.PUBL. "JUAN PASQUAU"				UBEDA	
715836 MONITOR ESCOLAR	1	L C PC ,S	02		
COL.PUBL. "SANTIAGO APOSTOL"				VALDEPE AS DE JAEEN	
761490 MONITOR ESCOLAR	1	L C PC ,S	02		
COL. PUBL. "NTRA. SRA. DEL CASTILLO"				VILCHES	
715670 MONITOR ESCOLAR	1	L C PC ,S	02		
COL.PUBL. "FRANCISCO BADILLO"				VILLARGORDO	

G. C. P. L-B2  
FECHA: 15/07/93  
NRO. PAG: 125

JUNTA DE ANDALUCIA  
CONSEJERIA DE GOBERNACION  
D.G. DE FUNCION PUBLICA  
PLAZAS ASCENSO LABORALES  
310 MONITOR ESCOLAR

RELACION DE PLAZAS VACANTES

EDUCACION Y CIENCIA

DENOMINACION CENTRO DE TRABAJO	NUM VAC	MOD. ACCS.	MUNICIPIO	OTROS REQUISITOS
CODIGO DENOMINACION PUESTO DE TRABAJO	VAC	ADS GRP	NIV. C. ESPECIFICO	TITULACION
COL. PUBL.	"FRANCISCO BADILLO"		VILLARGORDO	
777490	1	L C PC S	02	0
COL. PUBL. "EL ESPINO"			ALGATOCIN	
803880	1	L C PC S	02	0
COL. PUBL. "LOS MANANTIALES"			ALHAURIN DE LA TORRE	
763180	1	L C PC S	02	0
COL. PUBL. "EMILIA OLIVARES"			ALHAURIN EL GRANDE	
754035	1	L C PC S	02	0
COL. PUBL. "FELIX RGUEZ. DE LA FUENTE"			ANTEQUERA	
805170	1	L C PC S	02	0
COL. PUBL. "ATALAYA"			ANTEQUERA	
803880	1	L C PC S	02	0
COL. PUBL. COM. "SAN ANTONIO"			ARRIATE	
715780	1	L C PC S	02	0
COL. PUBL. "SERRANIA"			ATAJATE	

G.C.P. L-B2  
 FECHA: 15/07/93  
 NRO. PAG: 128

JUNTA DE ANDALUCIA  
 CONSEJERIA DE GOBERNACION  
 D.G. DE FUNCION PUBLICA  
 PLAZAS ASCENSO LABORALES  
 310 MONITOR ESCOLAR

RELACION DE PLAZAS VACANTES

EDUCACION Y CIENCIA

DENOMINACION CENTRO DE TRABAJO	NUM	MOD	NIV	C	ESPECIFICO	MUNICIPIO	TITULACION	OTROS REQUISITOS
CODIGO DENOMINACION PUESTO DE TRABAJO	VAC	ADS	GRP	ACCS	C.D.	R F I D P	CUERPO EXP	
COL. PUBL. "SERRANIA"	1	L	C	PC	S	ATAJATE		
803690 MONITOR ESCOLAR							02	0
COL. PUBL. "PINTOR PALOMO Y ANAYA"						COIN		
803850 MONITOR ESCOLAR	1	L	C	PC	S		02	0
COL. PUBL. "LOPE DE VEGA"						COIN		
778380 MONITOR ESCOLAR	1	L	C	PC	S		02	0
COL. PUBL. "HUERTAS VIEJAS"						COIN		
715850 MONITOR ESCOLAR	1	L	C	PC	S		02	0
COL. PUBL. "VIRGEN DE LA CANDELARIA"						COLMENAR		
717328 MONITOR ESCOLAR	1	L	C	PC	S		02	0
COL. PUBL. "GUADIARO"						CORTES DE LA FRONTERA		
803700 MONITOR ESCOLAR	1	L	C	PC	S		02	0
COL. PUBL. "RAMON GARCIA"						ESTEPONA		
778400 MONITOR ESCOLAR	1	L	C	PC	S		02	0
COL. PUBL. E.G.B. (430)						JUBRIQUE		

G.C.P. L-82  
 FECHA: 15/07/93  
 NRO. PAG: 127

JUNTA DE ANDALUCIA  
 CONSEJERIA DE GOBERNACION  
 D.G. DE FUNCION PUBLICA  
 PLAZAS ASCENSO LABORALES  
 - 310 MONITOR ESCOLAR

RELACION DE PLAZAS VACANTES

EDUCACION Y CIENCIA

DENOMINACION CENTRO DE TRABAJO	NUM VAC	ADS	GRP	ACCS	MOD	NIV	C	R F I D P	FISM	CUERPO	EXP	TITULACION	OTROS REQUISITOS
COL. PUBL. E.G.B. (430)	1	L	C	PC	S	02	-	-	-	-	0	JUBRIQUE	
803710 MONITOR ESCOLAR													
COL. PUBL. E.G.B. (155) "TARAJAL"												MALAGA	
803570 MONITOR ESCOLAR	1	L	C	PC	S	02	-	-	-	-	0		
CENTR. PUBL. DE E.E. "SANTA ROSA DE LIMA"												MALAGA	
803231 MONITOR ESCOLAR	2	L	C	PC	S	02	-	-	-	-	0		
COL. PUBL. "LUIS BRAILLE"												MALAGA	
761740 MONITOR ESCOLAR	1	L	C	PC	S	02	-	-	-	-	0		
COL. PUBL. "LUIS BUÑUEL"												MALAGA	
778080 MONITOR ESCOLAR	1	L	C	PC	S	02	-	-	-	-	0		
COL. PUBL. "CERRO CORONADO"												MALAGA	
718185 MONITOR ESCOLAR	1	L	C	PC	S	02	-	-	-	-	0		
COL. PUBL. "LA ROSALEDA"												MALAGA	
718195 MONITOR ESCOLAR	1	L	C	PC	S	02	-	-	-	-	0		
COL. PUBL. "SALVADOR RUEDA"												MALAGA	

G.C.P. L-82  
FECHA: 15/07/93  
NRO. PAG: 128

JUNTA DE ANDALUCIA  
CONSEJERIA DE GOBERNACION  
D.G. DE FUNCION PUBLICA  
PLAZAS ASCENSO LABORALES  
MONITOR ESCOLAR  
310

RELACION DE PLAZAS VACANTES

EDUCACION Y CIENCIA

DENOMINACION CENTRO DE TRABAJO	NUM VAC	ADS	GRP	MOD ACCS.	NIV C.	ESPECIFICO	MUNICIPIO	TITULACION	CUERPO EXP	OTROS REQUISITOS
COL. PUBL. "SALVADOR RUEDA"	1	L	C	PC	S	02	MALAGA			
718155 MONITOR ESCOLAR						0				
COL. PUBL. "SEVERO OCHOA"							MALAGA			
718225 MONITOR ESCOLAR	1	L	C	PC	S	02				0
COL. PUBL. "LOS GUINDOS"							MALAGA			
718295 MONITOR ESCOLAR	1	L	C	PC	S	02				0
COL. PUBL. "FUENTE ALEGRE"							MALAGA			
778160 MONITOR ESCOLAR	1	L	C	PC	S	02				0
COL. PUBL. "ALHUCEMA"							MALAGA			
803515 MONITOR ESCOLAR	1	L	C	PC	S	02				0
COL. PUBL. "SALVADOR ALLENDE"							MALAGA			
781680 MONITOR ESCOLAR	1	L	C	PC	S	02				0
COL. PUBL. "SIMON BOLIVAR"							MALAGA			
781660 MONITOR ESCOLAR	1	L	C	PC	S	02				0
COL. PUBL. "HERNANDEZ CANOVAS"							MALAGA			

JUNTA DE ANDALUCÍA  
 CONSEJERÍA DE GOBERNACIÓN  
 D.G. DE FUNCIÓN PÚBLICA  
 PLAZAS ASCENSO LABORALES  
 NRO. PAG: 129  
 FECHA: 15/07/93  
 G.C.P. L-82

RELACION DE PLAZAS VACANTES  
 EDUCACION Y CIENCIA

DENOMINACION CENTRO DE TRABAJO	NUM VAC	MOD. ACCS.	NIV. C. ESPECIFICO	MUNICIPIO	
CODIGO DENOMINACION PUESTO DE TRABAJO	VAC	ADS GRP	C.D. R F I D P PTSM	TITULACION CUERPO EXP	OTROS REQUISITOS
COL. PUBL. "HERNANDEZ CANOVAS"	1	L C PC S	02	MALAGA	
778120 MONITOR ESCOLAR					
COL. PUBL. "LOS ASPERONES"	1	L C PC S	02	MALAGA	
803615 MONITOR ESCOLAR					
COL. PUBL. "SAN LUIS DE SABINILLAS"	1	L C PC S	02	MANILVA	
778180 MONITOR ESCOLAR					
COL. PUBL. "VICENTE ALEIXANDRE"	1	L C PC S	02	MARBELLA	
718355 MONITOR ESCOLAR					
COL. PUBL. "PABLO PICASSO"	1	L C PC S	02	MARBELLA	
718395 MONITOR ESCOLAR					
COL. PUBL. "MIGUEL DE CERVANTES"	1	L C PC S	02	MARBELLA	
718415 MONITOR ESCOLAR					
COL. PUBL. "VALDEOLLETAS"	1	L C PC S	02	MARBELLA	
718405 MONITOR ESCOLAR					
COL. PUBL. "LAS ALBARITAS"	1	L C PC S	02	MARBELLA	

G.C.P. L-82  
FECHA: 15/07/93  
NRO. PAG: 130

JUNTA DE ANDALUCIA  
CONSEJERIA DE GOBERNACION  
D.G. DE FUNCION PUBLICA  
PLAZAS ASCENSO LABORALES  
MONITOR ESCOLAR  
310

RELACION DE PLAZAS VACANTES

EDUCACION Y CIENCIA

DENOMINACION CENTRO DE TRABAJO	NUM. VAC	MOD. ACCS.	NIV. C. ESPECIFICO	MUNICIPIO	TITULACION	OTROS REQUISITOS
CODIGO DENOMINACION PUESTO DE TRABAJO	VAC	ADS GRP	C.D. R F I D P PTSM	CUERPO EXP		
COL. PUBL. "LAS ALBARIZAS"	1	L C PC S	02	MARBELLA		
716375 MONITOR ESCOLAR						
COL. PUBL. "SALDUBA"				MARBELLA		
718365 MONITOR ESCOLAR	1	L C PC S	02			
COL. PUBL. "GARCIA DEL OLMO"				MIJAS		
803585 MONITOR ESCOLAR	1	L C PC S	02			
COL. PUBL. "SAN SEBASTIAN"				MIJAS		
716455 MONITOR ESCOLAR	1	L C PC S	02			
COL. PUBL. "MAESTRO J. HERRERA ALVAREZ"				NERJA		
716462 MONITOR ESCOLAR	1	L C PC S	02			
COL. PUB. "FUENTE DEL BADEN"				NERJA		
803830 MONITOR ESCOLAR	1	L C PC S	02			
COL. PUBL. "NARIXA"				NERJA		
778260 MONITOR ESCOLAR	1	L C PC S	02			
COL. PUBL. "ALTO GENAL"				PARAUTA		

G. C. P. L-B2  
FECHA: 15/07/83  
NRO. PAG: 131

JUNTA DE ANDALUCIA  
CONSEJERIA DE GOBERNACION  
D. G. DE FUNCION PUBLICA  
PLAZAS ASCENSO LABORALES - 310 MONITOR ESCOLAR

RELACION DE PLAZAS VACANTES

EDUCACION Y CIENCIA

DENOMINACION CENTRO DE TRABAJO	NUM. VAC.	MOD. ACCS.	ADP	GRP	NIV. C. ESPECIFICO	C. D. P. F. I. D. P. T. S. M.	CUERPO EXP.	TITULACION	OTROS REQUISITOS
COL. PUBL. "ALTO GENAL"	1	L	C	PC	S	02	0	PARAUTA	
803675 MONITOR ESCOLAR									
COL. PUBL. "SAN ISIDRO"								PERIANA	
717421 MONITOR ESCOLAR	1	L	C	PC	S	02	0		
COL. PUBL. "GUADALHORCE"								PIZARRA	
778380 MONITOR ESCOLAR	1	L	C	PC	S	02	0		
COL. PUBL. "GREGORIO MARAÑON"								RINCON DE LA VICTORIA	
778220 MONITOR ESCOLAR	1	L	C	PC	S	02	0		
COL. PUBL. DE E. E. "LOS PINSAPOS"								RONDA	
718505 MONITOR ESCOLAR	1	L	C	PC	S	02	0		
COL. PUBL. COMR. "NTRA. SRA. DEL ROSARIO"								TEBA	
718535 MONITOR ESCOLAR	1	L	C	PC	S	02	0		
COL. PUBL. "COLINA DEL SOL"								TORROX	
754075 MONITOR ESCOLAR	1	L	C	PC	S	02	0		
COL. PUBL. E.G.B. (386)								VELEZ-MALAGA	



JUNTA DE ANDALUCIA  
 CONSEJERIA DE GOBERNACION  
 D.G. DE FUNCION PUBLICA  
 PLAZAS ASCENSO LABORALES  
 - 310 MONITOR ESCOLAR  
 G.C.P.: L-92  
 FECHA: 15/07/93  
 NRO. PAG: 132

RELACION DE PLAZAS VACANTES

EDUCACION Y CIENCIA

DENOMINACION CENTRO DE TRABAJO	NUM VAC	MOD. ACCS.	NIV. C. ESPECIFICO	MUNICIPIO	
COOIGO DENOMINACION PUESTO DE TRABAJO	VAC	ADS GRP	C.D. R F I D P PTSM	TITULACION	
COL. PUBL. E.G.B.(386)				OTROS REQUISITOS	
731993 MONITOR ESCOLAR	1	L C PC ,S	02	VELEZ-MALAGA	
COL. PUBL. "LA AXARQUIA"				VELEZ-MALAGA	
803033 MONITOR ESCOLAR	1	L C PC ,S	02	VI UELA	
COL. PUBL. "ALCALDE JUAN GARCIA"				YUNQUERA	
803870 MONITOR ESCOLAR	1	L C PC ,S	02	ALCALA DE GUADAIRA	
COL. PUBL. "SIERRA DE LAS NIEVES"				ALCALA DE GUADAIRA	
778340 MONITOR ESCOLAR	1	L C PC ,S	02	ALCALA DE GUADAIRA	
COL. PUBL. "MANUEL ALONSO"				ALCALA DE GUADAIRA	
762100 MONITOR ESCOLAR	1	L C PC ,S	02	ALCALA DE GUADAIRA	
COL. PUBL. "PEDRO GUTIERREZ"				ALCALA DE GUADAIRA	
804020 MONITOR ESCOLAR	1	L C PC ,S	02	ALCALA DE GUADAIRA	
COL. PUBL. "RAFAEL CASTAÑO"				ALCALA DE GUADAIRA	
780390 MONITOR ESCOLAR	1	L C PC ,S	02	ALCALA DE GUADAIRA	
COL. PUBL. "ANTONIO MACHADO"				ALCALA DE GUADAIRA	

JUNTA DE ANDALUCIA  
 CONSEJERIA DE GOBERNACION  
 D.G. DE FUNCION PUBLICA  
 PLAZAS ASCENSO LABORALES

G.C.P. L-82  
 FECHA: 15/07/93  
 NRO. PAG: 133

310 MONITOR ESCOLAR

RELACION DE PLAZAS VACANTES

EDUCACION Y CIENCIA

DENOMINACION CENTRO DE TRABAJO	NUM VAC	MOD. ACCS.	NIV. C. ESPECIFICO	MUNICIPIO	TITULACION	OTROS REQUISITOS
CODIGO DENOMINACION PUESTO DE TRABAJO	VAC	ADS. GRP	C.D. R F I D P TSM	CUERPO EXP		
COL. PUBL. "ANTONIO MACHADO"	1	L C PC S	02	ALCALA DE GUADAIRA		
733300 MONITOR ESCOLAR						
COL. PUBL. "SAN MATEO"				ALCALA DE GUADAIRA		
733320 MONITOR ESCOLAR	1	L C PC S	01			
COL. PUBL. "ALCALDE JOAQUIN GARCIA"				ALCALA DE GUADAIRA		
733310 MONITOR ESCOLAR	1	L C PC S	02			
COL. PUBL. "FEDERICO GARCIA LORCA"				ALCALA DE GUADAIRA		
732530 MONITOR ESCOLAR	1	L C PC S	02			
CEN. PUBL. E. E. "GROMANA"				ALCALA DE GUADAIRA		
733860 MONITOR ESCOLAR	1	L C PC S	02			
COL. PUBL. E.G.B. (448)				ALCALA DE GUADAIRA		
804100 MONITOR ESCOLAR	1	L C PC S	02			
COL. PUBL. "SAN GREGORIO OSSET"				ALCALA DEL RIO		
733736 MONITOR ESCOLAR	1	L C PC S	02			
COL. PUBL. COMRC. "MIGUEL DE CERVANTES"				ALCOLEA DEL RIO		

G.C.P. L-B2  
FECHA: 15/07/93  
NRO. PAG: 134

JUNTA DE ANDALUCIA  
CONSEJERIA DE GOBERNACION  
D.G. DE FUNCION PUBLICA  
PLAZAS ASCENSO LABORALES  
- 310 MONITOR ESCOLAR

RELACION DE PLAZAS VACANTES

EDUCACION Y CIENCIA

DENOMINACION CENTRO DE TRABAJO	NUM	MOD	NIV. C. ESPECIFICO	MUNICIPIO	OTROS REQUISITOS		
CODIGO DENOMINACION PUESTO DE TRABAJO	VAC	ADS	GRP	ACCS.	C.D. R F I D P PTSM CUERPO EXP	TITULACION	
COL.PUBL.COMRC. "MIGUEL DE CERVANTES"	1	L	C	PC	S	ALCOLEA DEL RIO	
732478 MONITOR ESCOLAR					02		
COL. PUBL. "VICENTE ALEIXANDRE"						ALGABA [LA]	
732295 MONITOR ESCOLAR	1	L	C	PC	S		0
COL. PUBL. "EL ARACHE"						ARAHAL [EL]	
804110 MONITOR ESCOLAR	1	L	C	PC	S		0
COL. PUBL. "NTRQ. PADRE JESUS"						AZNALCAZAR	
804130 MONITOR ESCOLAR	1	L	C	PC	S		0
COL. PUBL. "CRUZ BLANCA"						AZNALCOLLAR	
783480 MONITOR ESCOLAR	1	L	C	PC	S		0
COL. PUBL. "SAN PLACIDO"						BADOLATOSA	
733768 MONITOR ESCOLAR	1	L	C	PC	S		0
COL.PUBL. "NTRA.SRA. DE LAS NIEVES"						BENACAZON	
754100 MONITOR ESCOLAR	1	L	C	PC	S		0
COL. PUBL. "PIO XII"						BOLLULLOS DE LA MITACION	

G.C.P. L-B2  
FECHA: 15/07/93  
NRO. PAG: 136

JUNTA DE ANDALUCIA  
CONSEJERIA DE GOBERNACION  
D.G. DE FUNCION PUBLICA  
PLAZAS ASCENSO LABORALES  
- 310 MONITOR ESCOLAR

RELACION DE PLAZAS VACANTES

EDUCACION Y CIENCIA

DENOMINACION CENTRO DE TRABAJO	NUM VAC	MOD ADS	GRP	ACC	NIV	C	E	S	P	M	TITULACION	OTROS REQUISITOS
CODIGO	DENOMINACION PUESTO DE TRABAJO	VAC	ADS	GRP	ACC	NIV	C	E	S	P	TITULACION	OTROS REQUISITOS
782180	COL. PUBL. "CERVANTES" MONITOR ESCOLAR	1	L	C	PC	S	02	-	-	-	CAMAS	
803970	COL. PUBL. "ANDALUCIA" MONITOR ESCOLAR	1	L	C	PC	S	02	-	-	-	CAMAS	
732355	COL. PUBL. "BERNARDO BARCO" MONITOR ESCOLAR	1	L	C	PC	S	02	-	-	-	CAMPANA [LA]	
732128	COL. PUBL. "MIGUEL DE CERVANTES" MONITOR ESCOLAR	1	L	C	PC	S	02	-	-	-	CASTIBLANCO DE LOS ARROYOS	
780200	COL. PUBL. "FELIX RQUEZ. DE LA FUENTE" MONITOR ESCOLAR	1	L	C	PC	S	02	-	-	-	CONSTANTINA	
804120	COL. PUBL. "JOSEFA NAVARRO ZAMORA" MONITOR ESCOLAR	1	L	C	PC	S	02	-	-	-	CORIA DEL RIO	
803980	COL. PUBL. "CERRO DE SAN JUAN" MONITOR ESCOLAR	1	L	C	PC	S	02	-	-	-	CORIA DEL RIO	
	COL. PUBL. "VICENTE NEIRA SERRANO"										CORIA DEL RIO	

JUNTA DE ANDALUCIA  
 CONSEJERIA DE GOBERNACION  
 D.G. DE FUNCION PUBLICA

PLAZAS ASCENSO LABORALES

310 MONITOR ESCOLAR

G.C.P. L-B2  
 FECHA: 15/07/93  
 NRO. PAG: 135

RELACION DE PLAZAS VACANTES

EDUCACION Y CIENCIA

DENOMINACION CENTRO DE TRABAJO	NUM VAC	MOD	ACCES	ADS GRP	NIV. C. ESPECIFICO	C.D. R F I D P PTSM	CUERPO EXP	TITULACION	OTROS REQUISITOS
COL. PUBL. "PIO XII"	2	L C PC	S					BOLLULLOS DE LA MITACION	
754080 MONITOR ESCOLAR					02				0
COL. PUBL. "MANUEL DE FALLA"								BRENES	
733530 MONITOR ESCOLAR	1	L C PC	S		02				0
COL. PUBL. "MANUEL MEDINA"								BURGUILLOS	
762120 MONITOR ESCOLAR	1	L C PC	S		02				0
COL. PUBL. "SAN JUAN BAUTISTA"								CABEZAS DE SAN JUAN [LAS]	
803945 MONITOR ESCOLAR	1	L C PC	S		02				0
COL. PUBL. "MTR. JUAN MARIN DE VARGAS"								CABEZAS DE SAN JUAN [LAS]	
733240 MONITOR ESCOLAR	1	L C PC	S		02				0
COL. PUBL. E.G.B.(53)								CABEZAS DE SAN JUAN [LAS]	
762140 MONITOR ESCOLAR	1	L C PC	S		02				0
COL. PUBL. "LUIS VALLADARES"								CABEZAS DE SAN JUAN [LAS]	
803940 MONITOR ESCOLAR	1	L C PC	S		02				0
COL. PUBL. "CERVANTES"								CAMAS	





G.C.P. L-B2  
FECHA: 15/07/93  
NRO. PAG: 138

JUNTA DE ANDALUCIA  
CONSEJERIA DE GOBERNACION  
D.G. DE FUNCION PUBLICA  
PLAZAS ASCENSO LABORALES  
MONITOR ESCOLAR

RELACION DE PLAZAS VACANTES

EDUCACION Y CIENCIA

DENOMINACION CENTRO DE TRABAJO	NUM VAC	MOD TRABAJO	NIV. C. ESPECIFICO	MUNICIPIO	TITULACION	OTROS REQUISITOS
CODIGO DENOMINACION PUESTO DE TRABAJO	ADS	GRP	ACC.	C.D. R.F.I.D.P.	CUERPO EXP	
COL. PUBL. "FERNANDO FELIU"	1	L C	PC S	02		
754110 MONITOR ESCOLAR						GERENA
COL. PUBL. "MAESTRO JUAN CORRALES"						GILENA
780100 MONITOR ESCOLAR	1	L C	PC S	02		
COL. PUBL. "CARMEN ITURBIDE GURRUCHAGA"						GINES
804160 MONITOR ESCOLAR	1	L C	PC S	02		
COL. PUBL. "SACRADO CORAZON DE JESUS"						LANTEJUELA [LA]
804000 MONITOR ESCOLAR	1	L C	PC S	02		
COL. PUBL. "CRISTO REY"						LEBRIJA
780310 MONITOR ESCOLAR	1	L C	PC S	02		
COL. PUBL. "NEBRIJA"						LEBRIJA
803890 MONITOR ESCOLAR	1	L C	PC S	02		
COL. PUBL. "ELIO ANTONIO DE NEBRIJA"						LEBRIJA
804180 MONITOR ESCOLAR	1	L C	PC S	02		
COL. PUBL. "ANTONIO MACHADO"						LUISIANA [LA]



JUNTA DE ANDALUCIA  
 CONSEJERIA DE GOBERNACION  
 D.G. DE FUNCION PUBLICA

G.C.P. L-B2  
 FECHA: 15/07/93  
 NRO. PAG: 140

PLAZAS ASCENSO LABORALES - 310 MONITOR ESCOLAR

RELACION DE PLAZAS VACANTES

EDUCACION Y CIENCIA

DENOMINACION CENTRO DE TRABAJO	NUM VAC	MOD. ACCS.	NIV. C. ESPECIFICO	MUNICIPIO	CODIGO	DENOMINACION PUESTO DE TRABAJO	ADS GRP	C.D. R F I D P PTSM	CUERPO EXP	TITULACION	OTROS REQUISITOS
COL. PUBL. "ANTONIO MACHADO"	1	L C PC S	02	LUISIANA [LA]	733108	MONITOR ESCOLAR					
COL. PUBL. "SAN BARTOLOME"				MAIRENA DEL ALCOR							
803960 MONITOR ESCOLAR	1	L C PC S	02								
COL. PUBL. "ANTONIO GONZALEZ ALVAREZ"				MAIRENA DEL ALCOR							
803910 MONITOR ESCOLAR	1	L C PC S	02								
COL. PUBL. "GUADALQUIVIR"				MAIRENA DEL ALJARAFE							
780160 MONITOR ESCOLAR	1	L C PC S	02								
COL. PUBL. E.G.B. (181)				MAIRENA DEL ALJARAFE							
803950 MONITOR ESCOLAR	1	L C PC S	02								
COL. PUBL. "NTRO. PADRE JESUS NAZARENO"				MARCHENA							
733746 MONITOR ESCOLAR	1	L C PC S	02								
COL. PUBL. "PADRE MARCHENA"				MARCHENA							
780520 MONITOR ESCOLAR	1	L C PC S	02								
COL. PUBL. "MAESTRA ANGELES CUESTA"				MARCHENA							

JUNTA DE ANDALUCIA  
 CONSEJERIA DE GOBERNACION  
 D.G. DE FUNCION PUBLICA  
 PLAZAS ASCENSO LABORALES

MONITOR ESCOLAR

310

G.C.P. L-B2  
 FECHA: 15/07/93  
 NRO. PAG: 141

RELACION DE PLAZAS VACANTES

EDUCACION Y CIENCIA

DENOMINACION CENTRO DE TRABAJO	NUM VAC	MOD ACCS	GRP	ADP	PTS	MUNICIPIO	TITULACION	OTROS REQUISITOS
CODIGO DENOMINACION PUESTO DE TRABAJO	C.D.	R.F.	I.D.	P.TSM	CUERPO EXP			
COL. PUBL. "MAESTRA ANGELES CUESTA"	1	L	C	PC	S	MARCHENA		
733148 MONITOR ESCOLAR					02			
COL. PUBL. "FRANCISCO REINA"						MARTIN DE LA JARA		
804010 MONITOR ESCOLAR	1	L	C	PC	S			0
COL. PUBL. "SAN JUAN DE RIBERA"						MOLARES [LOS]		
733628 MONITOR ESCOLAR	1	L	C	PC	S			0
COL. PUBL. "SANTA TERESA"						MONTELLANO		
732273 MONITOR ESCOLAR	1	L	C	PC	S			0
COL. PUBL. "REINA SOFIA"						MORON DE LA FRONTERA		
805808 MONITOR ESCOLAR	1	L	C	PC	S			0
COL. PUBL. "PROF. J.A. CARRILLO SALCEDO"						MORON DE LA FRONTERA		
783626 MONITOR ESCOLAR	1	L	C	PC	S			0
COL. PUBL. "SAN JOSE DE CALASANZ"						NAVAS DE LA CONCEPCION [LAS]		
732386 MONITOR ESCOLAR	1	L	C	PC	S			0
COL. PUBL. "LOS EUCALIPTUS"						OLIVARES		

G.C.P. L-B2  
FECHA: 15/07/93  
NRO. PAG: 142

-----  
PLAZAS ASCENSO LABORALES - 310 MONITOR ESCOLAR  
-----

-----  
JUNTA DE ANDALUCIA  
CONSEJERIA DE GOBERNACION  
D.G. DE FUNCION PUBLICA  
-----

RELACION DE PLAZAS VACANTES  
-----

EDUCACION Y CIENCIA

DENOMINACION CENTRO DE TRABAJO	NUM VAC	MOD ACCS	NIV. C. ESPECIFICO	MUNICIPIO	TITULACION	OTROS REQUISITOS
CODIGO	ADS	GRP	C.D. R F I D P PTSM		EXP	
COL. PUBL. "LOS EUCALIPTUS"	1	L C PC	S	OLIVARES		
733800 MONITOR ESCOLAR			02			0
CENT. PUBL. E.E. "NTA. SRA. DE LA MERCED"				OSUNA		
605877 MONITOR ESCOLAR	2	L C PC	S			0
COL. PUBL. "MIGUEL DE CERVANTES"				PALACIOS Y VILLAFRANCA	[LOS]	
732228 MONITOR ESCOLAR	1	L C PC	S			0
COL. PUBL. "PROFESORA MARIA DOÑA"				PALACIOS Y VILLAFRANCA	[LOS]	
804050 MONITOR ESCOLAR	1	L C PC	S			0
COL. PUBL. "PABLO RUIZ PICASSO"				PALACIOS Y VILLAFRANCA	[LOS]	
732880 MONITOR ESCOLAR	1	L C PC	S			0
COL. PUBL. "JUAN HIDALGO"				PALACIOS Y VILLAFRANCA	[LOS]	
762220 MONITOR ESCOLAR	1	L C PC	S			0
COL. PUBL. "BEATRIZ DE CABRERA"				PILAS		
762240 MONITOR ESCOLAR	1	L C PC	S			0
COL. PUBL. "FEDERICO GARCIA LORCA"				PUEBLA DE CAZALLA	[LA]	

G.C.P. L-B2  
FECHA: 15/07/93  
NRO. PAG: 143

JUNTA DE ANDALUCIA  
CONSEJERIA DE GOBERNACION  
D.G. DE FUNCION PUBLICA  
PLAZAS ASCENSO LABORALES  
310 MONITOR ESCOLAR

RELACION DE PLAZAS VACANTES

EDUCACION Y CIENCIA

DENOMINACION CENTRO DE TRABAJO	NUM	MOD	NIV	C. ESPECIFICO	MUNICIPIO	TITULACION	OTROS REQUISITOS	
CODIGO DENOMINACION PUESTO DE TRABAJO	VAC	ADS	GRP	ACCS	C.D.	R F I D P TSM	CUERPO EXP	
COL. PUBL. "FEDERICO GARCIA LORCA"	1	L	C	PC	S	02	0	PUEBLA DE CAZALLA [LA]
733158 MONITOR ESCOLAR								
COL. PUBL. "ANTONIO CUEVAS"	1	L	C	PC	S	02	0	PUEBLA DEL RIO [LA]
733720 MONITOR ESCOLAR								
COL. PUBL. "ANTONIO MACHADO"	1	L	C	PC	S	02	0	PUEBLA DEL RIO [LA]
804080 MONITOR ESCOLAR								
COL. PUBL. "GUADALQUIVIR"	1	L	C	PC	S	02	0	RINCONADA [LA]
782280 MONITOR ESCOLAR								
COL. PUBL. "JUPITER"	1	L	C	PC	S	02	0	RINCONADA [LA]
804070 MONITOR ESCOLAR								
COL. PUBL. "NTRA. SRA. PATROCINIO"	1	L	C	PC	S	02	0	RINCONADA [LA]
732327 MONITOR ESCOLAR								
C.P.E.E. "RAFAEL DOMINGUEZ ALCANTARA"	1	L	C	PC	S	02	0	RINCONADA [LA]
733500 MONITOR ESCOLAR								
COL. PUBL. "LOS AZAHARES"	1	L	C	PC	S	02	0	RINCONADA [LA]



JUNTA DE ANDALUCIA  
 CONSEJERIA DE GOBERNACION  
 D.O.G. DE FUNCION PUBLICA  
 =====  
 G.C.P. L-B2  
 FECHA: 15/07/93  
 NRD. PAG: 145

-----  
 PLAZAS ASCENSO LABORALES  
 -----  
 - 310 MONITOR ESCOLAR

RELACION DE PLAZAS VACANTES  
 =====  
 EDUCACION Y CIENCIA

DENOMINACION CENTRO DE TRABAJO	NUM	MOD	NIV	C	ESPECIFICO	MUNICIPIO	TITULACION	OTROS REQUISITOS
CODIGO DENOMINACION PUESTO DE TRABAJO	VAC	ADS	GRP	ACCOS.	C.D.	R F	D P	PTSM CUERPO EXP
COL. PUBL. "MANUEL CANELA"	1	L	C	PC	S	SEVILLA		
732986 MONITOR ESCOLAR					02			0
COL. PUBL. "ZURBARAN"						SEVILLA		
733390 MONITOR ESCOLAR	1	L	C	PC	S			0
COL. PUBL. "VICTORIA DIEZ"						SEVILLA		
782340 MONITOR ESCOLAR	1	L	C	PC	S			0
COL. PUBL. "SAN PABLO"						SEVILLA		
733520 MONITOR ESCOLAR	1	L	C	PC	S			0
COL. PUBL. "RVDO. FCO. ROMERO QUINTANA"						SEVILLA		
733380 MONITOR ESCOLAR	1	L	C	PC	S			0
COL. PUBL. "TRAJANO"						SEVILLA		
732236 MONITOR ESCOLAR	1	L	C	PC	S			0
COL. PUBL. "MANUEL ALTOLAGUIRE"						SEVILLA		
782320 MONITOR ESCOLAR	1	L	C	PC	S			0
COL. PUBL. "PEDRO GARFIAS"						SEVILLA		

G.C.P.: L-82  
 FECHA: 15/07/93  
 NRO. PAG: 146

JUNTA DE ANDALUCIA  
 CONSEJERIA DE GOBERNACION  
 D.G. DE FUNCION PUBLICA  
 PLAZAS ASCENSO LABORALES  
 - 310 MONITOR ESCOLAR

RELACION DE PLAZAS VACANTES

EDUCACION Y CIENCIA

DENOMINACION CENTRO DE TRABAJO	NUM VAC	MOD ACCS	NIV. C. ESPECIFICO	MUNICIPIO	CODIGO	DENOMINACION PUESTO DE TRABAJO	VAC ADS GRP	C.D. R F I D P PTSM	CUERPO EXP	TITULACION	OTROS REQUISITOS
COL. PUBL. "PEDRO GARFIAS"	1	L C PC ,S	02	SEVILLA	732580	MONITOR ESCOLAR					
COL. PUBL. "VICENTE ALEIXANDRE"				SEVILLA	730180	MONITOR ESCOLAR					
COL. PUBL. "CARLOS V"				SEVILLA	733200	MONITOR ESCOLAR					
COL. PUBL. "VELEZ DE GUEVARA"				SEVILLA	716883	MONITOR ESCOLAR					
COL. PUBL. "FRAY BARTOLOME CASAS"				SEVILLA	733420	MONITOR ESCOLAR					
COL. PUBL. E.G.B. (306)				SEVILLA	732580	MONITOR ESCOLAR					
COL. PUBL. "SAN JOSE DE PALMETE"				SEVILLA	733220	MONITOR ESCOLAR					
COL. PUB. (PABLO RUIZ PICASSO)(304)				SEVILLA							





G.C.P. L-B2  
FECHA: 15/07/93  
NRO. PAG: 148

JUNTA DE ANDALUCIA  
CONSEJERIA DE GOBERNACION  
D.G. DE FUNCION PUBLICA  
PLAZAS ASCENSO LABORALES  
310 MONITOR ESCOLAR

RELACION DE PLAZAS VACANTES

EDUCACION Y CIENCIA

DENOMINACION CENTRO DE TRABAJO	NUM VAC	MOD. ACCS.	ADP	GRP	NIV. C. ESPECIFICO	MUNICIPIO	TITULACION	OTROS REQUISITOS
CODIGO	DENOMINACION PUESTO DE TRABAJO	VAC	ADP	GRP	ACC.	C.D. R F I D P PTSM	CUERPO EXP	
COL. PUBL. "NTRA. SRA. DEL ROSARIO"		1	L	C	PC	S	VILLANUEVA DE SAN JUAN	
733776	MONITOR ESCOLAR					02		0
COL. PUBL. "ALCALDE LEON RIOS"							VISO DEL ALCOR [EL]	
733580	MONITOR ESCOLAR		1	L	C	PC	S	02
COL. PUBL. "BLAS INFANTE"							VISO DEL ALCOR [EL]	
732182	MONITOR ESCOLAR		1	L	C	PC	S	02
COL. PUBL. "FLORENTINA BOU"							VILLAFRANCO DEL GUADALQUIVIR	
733752	MONITOR ESCOLAR		1	L	C	PC	S	02
COL. PUBL. "ANTONIO MACHADO"							VILLAFRANCO DEL GUADALQUIVIR	
754120	MONITOR ESCOLAR		1	L	C	PC	S	02
COL. PUB. "EL PINAR"							CUERVO (EL)	
780340	MONITOR ESCOLAR		1	L	C	PC	S	02
COL. PUBL. "ANTONIO GALA"							CUERVO (EL)	
732600	MONITOR ESCOLAR		1	L	C	PC	S	02

JUNTA DE ANDALUCIA  
 CONSERVIA DE GOBERNACION  
 D.G. DE FUNCION PUBLICA

PLAZAS ASCENSO LABORALES

CLAVE

311 MONITOR DE RESIDENCIA  
 G.C.P. L-B2  
 NRO. PAG: 149

RELACION DE PLAZAS VACANTES

EDUCACION Y CIENCIA

DENOMINACION CENTRO DE TRABAJO	NUM VAC	MOD. ACCS.	NIV. C. ESPECIFICO	MUNICIPIO	TITULACION	OTROS REQUISITOS
CODIGO	DENOMINACION PUESTO DE TRABAJO	ADS GRP	C.D. R F I D P PTSM	CUERPO EXP		
796457	MONITOR RESIDENCIAS	1 L C PC ,S	02 - - -	ALMERIA	FP2. HOGAR	JAR. INF.
	RESIDENCIA ESCOLAR "MADRE DE LA LUZ"			ALMERIA		
601816	MONITOR ESCOLAR-RESIDENCIA	4 L C PC ,S	02 - - -	ALMERIA	FP2. HOGAR	JAR. INF.
	RESIDENCIA ESCOLAR DE EEMM.			ALMERIA		
796420	MONITOR ESCOLAR-RESIDENCIA	1 L C PC ,S	02 - - -	ALMERIA	FP2. HOGAR	JAR. INF.
	RESIDENCIA ESCOLAR "SAN SEBASTIAN"			NIJAR		
716784	MONITOR ESCOLAR-RESIDENCIA	2 L C PC ,S	02 - - -	VELEZ RUBIO	FP2. HOGAR	JAR. INF.
	RESIDENCIA ESCOLAR "SAN JOSE"			VELEZ RUBIO		
718848	MONITOR ESCOLAR-RESIDENCIA	1 L C PC ,S	02 - - -	BARRIOS [LOS]	FP2. HOGAR	JAR. INF.
	ESCUELA HOGAR "SAN ISIDRO LABRADOR"			BARRIOS [LOS]		
783820	MONITOR ESCOLAR-RESIDENCIA	2 L C PC ,S	02 - - -	JEREZ DE LA FRONTERA	FP2. HOGAR	JAR. INF.
	RESIDENCIA DE EDUCACION ESPECIAL			JEREZ DE LA FRONTERA		
798825	MONITOR ESCOLAR-RESIDENCIA	1 L C PC ,S	02 - - -		FP2. DISMINUIDOS	
	RESID. ESC. "NTRA. SRA. DE LOS REMEDIOS"			OLVERA		

JUNTA DE ANDALUCIA  
CONSEJERIA DE GOBERNACION  
D.G. DE FUNCION PUBLICA  
PLAZAS ASCENSO LABORALES  
-----  
311 MONITOR DE RESIDENCIA  
-----  
G.C.P. L-B2  
FECHA: 15/07/93  
NRO. PAG: 150

RELACION DE PLAZAS VACANTES  
=====

EDUCACION Y CIENCIA

DENOMINACION CENTRO DE TRABAJO	NUM VAC	MOD ACCS	NIV C ESPECIFICO	MUNICIPIO	TITULACION	OTROS REQUISITOS
RESID. ESC. "NTRA. SRA. DE LOS REMEDIOS"	2	L C P C S	02	OLVERA	FP2. HOGAR; JAR. INF.	
714040 MONITOR ESCOLAR-RESIDENCIA	2	L C P C S	02	OLVERA	FP2. HOGAR; JAR. INF.	
RESIDENCIA ESCOLAR DE EEMM.				PUERTO REAL		
796605 MONITOR ESCOLAR-RESIDENCIA	2	L C P C S	02	PUERTO REAL	FP2. HOGAR; JAR. INF.	
RESIDENCIA ESCOLAR "JESUS MAESTRO"				SANLUCAR DE BARRAMEDA		
720413 MONITOR ESCOLAR-RESIDENCIA	2	L C P C S	02	SANLUCAR DE BARRAMEDA	FP2. HOGAR; JAR. INF.	
RESIDENCIA ESCOLAR DE EEMM.				SAN ROQUE		
786680 MONITOR ESCOLAR-RESIDENCIA	2	L C P C S	02	SAN ROQUE	FP2. HOGAR; JAR. INF.	
RESIDENCIA ESCOLAR "GUZMAN EL BUENO"				TARIFA		
763854 MONITOR ESCOLAR-RESIDENCIA	2	L C P C S	02	TARIFA	FP2. HOGAR; JAR. INF.	
RESIDENCIA ESCOLAR "ASCENSION PRADO"				BAENA		
714208 MONITOR ESCOLAR-RESIDENCIA	4	L C P C S	02	BAENA	FP2. HOGAR; JAR. INF.	
RESIDENCIA ESCOLAR "SAN FERNANDO"				CABRA		
714288 MONITOR ESCOLAR-RESIDENCIA	3	L C P C S	02	CABRA	FP2. HOGAR; JAR. INF.	
RESIDENCIA ESCOLAR DE EEMM.				CABRA		

JUNTA DE ANDALUCIA  
 CONSEJERIA DE GOBERNACION  
 D.G. DE FUNCION PUBLICA  
 PLAZAS ASCENSO LABORALES  
 G.C.P. L-B2  
 MONITOR DE RESIDENCIA  
 FECHA: 15/07/93  
 NRO. PAG: 151

RELACION DE PLAZAS VACANTES  
 EDUCACION Y CIENCIA

DENOMINACION CENTRO DE TRABAJO	NUM VAC	MOD	NIV	C. ESPECIFICO	MUNICIPIO	TITULACION	OTROS REQUISITOS		
CODIGO	DENOMINACION PUESTO DE TRABAJO	VAC	ADS	GRP	ACCS	C.D.	R F I D P PTSM CUERPO EXP	TITULACION	OTROS REQUISITOS
78685	RESIDENCIA ESCOLAR DE EEMM	3	L	C	PC	S	02		FP2. HOGAR; JAR. INF.
	78685 MONITOR ESCOLAR-RESIDENCIA						0	CABRA	
	RES. ESC. "MIGUEL CAREAGA Y CARMEN MORA"							CARDE A	
721288	MONITOR ESCOLAR-RESIDENCIA	2	L	C	PC	S	02		FP2. HOGAR; JAR. INF.
	RESIDENCIA ESCOLAR "LA ADUANA"							CORDOBA	
721298	MONITOR ESCOLAR-RESIDENCIA	3	L	C	PC	S	02		FP2. HOGAR; JAR. INF.
	RESID. ESCOLAR "MANUEL JIMENEZ RUIZ"							ESPIEL	
721338	MONITOR ESCOLAR-RESIDENCIA	2	L	C	PC	S	02		FP2. HOGAR; JAR. INF.
	RESID. ESCOLAR "ALFONSO GOMEZ JIMENEZ"							FERNAN NU EZ	
720808	MONITOR ESCOLAR-RESIDENCIA	2	L	C	PC	S	02		FP2. HOGAR; JAR. INF.
	RESID. ESCOLAR "ALVAREZ DE SOTOMAYOR"							LUCENA	
717284	MONITOR ESCOLAR-RESIDENCIA	3	L	C	PC	S	02		FP2. HOGAR; JAR. INF.
	RESIDENCIA ESCOLAR "FRAY ALBINO"							PE ARROYA-PUEBLONUEVO	
714624	MONITOR ESCOLAR-RESIDENCIA	3	L	C	PC	S	02		FP2. HOGAR; JAR. INF.
	RESIDENCIA ESCOLAR "JUAN XXIII"							POZOBLANCO	

JUNTA DE ANDALUCIA  
 CONSEJERIA DE GOBERNACION  
 D.G. DE FUNCION PUBLICA PLAZAS ASCENSO LABORALES  
 G.C.P. L-B2  
 MONITOR DE RESIDENCIEFECHA: 15/07/93  
 NRO. PAG: 152

RELACION DE PLAZAS VACANTES

EDUCACION Y CIENCIA

DENOMINACION CENTRO DE TRABAJO	NUM VAC	MOD. ACCS.	NIV. C. ESPECIFICO	MUNICIPIO	TITULACION	OTROS REQUISITOS
CODIGO DENOMINACION PUESTO DE TRABAJO	VAC	ADS GRP.	C.D. R F I D P PTSM	CUERPO EXP	TITULACION	OTROS REQUISITOS
RESIDENCIA ESCOLAR "JUAN XXIII"	3	L C PC 'S	02	POZOBLANCO	FP2. HOGAR	JAR. INF.
717208 MONITOR ESCOLAR-RESIDENCIA						
RESID. ESCOLAR "VIRGEN DE LA CABEZA"	2	L C PC 'S	02	PRIEGO DE CORDOBA	FP2. HOGAR	JAR. INF.
721033 MONITOR ESCOLAR-RESIDENCIA						
RESID. ESCOLAR "CRISTOBAL LUQUE ONIEVA"	2	L C PC 'S	02	PRIEGO DE CORDOBA	FP2. HOGAR	JAR. INF.
720914 MONITOR ESCOLAR-RESIDENCIA						
RESIDENCIA ESCOLAR				ALGARINEJO		
714768 MONITOR ESCOLAR-RESIDENCIA	2	L C PC 'S	02		FP2. HOGAR	JAR. INF.
RES. ESCOLAR "MAESTRO SANCHEZ CHANES"				BAZA		
776680 MONITOR ESCOLAR-RESIDENCIA	1	L C PC 'S	02		FP2. HOGAR	JAR. INF.
RESIDENCIA ESCOLAR "NTRA. SRA. ANGELES"				CANILES		
776710 MONITOR ESCOLAR-RESIDENCIA	2	L C PC 'S	02		FP2. HOGAR	JAR. INF.
RESIDENCIA ESCOLAR DE EMM.				COGOLLOS VEGA		
797085 MONITOR ESCOLAR-RESIDENCIA	3	L C PC 'S	02		FP2. HOGAR	JAR. INF.
RES. ESC. E. SECUN. "VIRGEN DE LAS NIEVES"				GRANADA		



JUNTA DE ANDALUCIA  
 CONSEJERIA DE GOBERNACION  
 D.G. DE FUNCION PUBLICA  
 PLAZAS ASCENSO LABORALES  
 G.C.P. L-B2  
 MONITOR DE RESIDENCIA  
 NRO. PAG: 154

RELACION DE PLAZAS VACANTES

EDUCACION Y CIENCIA

DENOMINACION CENTRO DE TRABAJO	NUM	MOD	NIV	C. ESPECIFICO	MUNICIPIO	TITULACION	OTROS REQUISITOS	
CODIGO DENOMINACION PUESTO DE TRABAJO	VAC	ADS	GRP	ACCS	C.D.	R F I D P TSM	CUERPO EXP	
RESIDENCIA ESCOLAR "VALPARAISO"	RESIDENCIA ESCOLAR "VALPARAISO"	RESIDENCIA ESCOLAR "VALPARAISO"	RESIDENCIA ESCOLAR "VALPARAISO"	RESIDENCIA ESCOLAR "VALPARAISO"	RESIDENCIA ESCOLAR "VALPARAISO"	RESIDENCIA ESCOLAR "VALPARAISO"	RESIDENCIA ESCOLAR "VALPARAISO"	
717263 MONITOR ESCOLAR-RESIDENCIA	4	L	C	PC	S	02	0	FP2. HOGAR;JAR. INF.
RESIDENCIA ESCOLAR DE EEMM								MARMOLEJO
797400 MONITOR ESCOLAR-RESIDENCIA	2	L	C	PC	S	02	0	FP2. HOGAR;JAR. INF.
RESIDENCIA ESCOLAR "LOS JILGUEROS"								VALDEPE AS DE JAEN
717188 MONITOR ESCOLAR-RESIDENCIA	2	L	C	PC	S	02	0	FP2. HOGAR;JAR. INF.
RESID. ESCOLAR "MARIA DOLORES ALMEIDA"								VILLACARRILLO
717213 MONITOR ESCOLAR-RESIDENCIA	2	L	C	PC	S	02	0	FP2. HOGAR;JAR. INF.
RESIDENCIA ESCOLAR "BELLAVISTA"								VILLANUEVA DEL ARZOBISPO
717183 MONITOR ESCOLAR-RESIDENCIA	3	L	C	PC	S	02	0	FP2. HOGAR;JAR. INF.
RESIDENCIA ESCOLAR "MIRASIERRA"								SANTIAGO-PONTONES
717153 MONITOR ESCOLAR-RESIDENCIA	2	L	C	PC	S	02	0	FP2. HOGAR;JAR. INF.
RESID. ESCOLAR "VIRGEN DE LA FUENSANTA"								COIN
715858 MONITOR ESCOLAR-RESIDENCIA	5	L	C	PC	S	02	0	FP2. HOGAR;JAR. INF.
RESID. ESCOLAR "GUZMAN EL BUENO"								CORTES DE LA FRONTERA

JUNTA DE ANDALUCIA  
 CONSEJERIA DE GOBERNACION  
 D.G. DE FUNCION PUBLICA  
 PLAZAS ASCENSO LABORALES  
 G.C.P. L-B2  
 MONITOR DE RESIDENCIA  
 FECHA: 15/07/93  
 NRO. PAG: 155

RELACION DE PLAZAS VACANTES

EDUCACION Y CIENCIA

DENOMINACION CENTRO DE TRABAJO	NUM VAC	MOD. ACCS.	NIV. C. ESPECIFICO	MUNICIPIO	CODIGO	DENOMINACION PUESTO DE TRABAJO	ADS GRP	C.D. R F I D P PTSM	CUERPO EXP	TITULACION	OTROS REQUISITOS
RESID. ESCOLAR "GUZMAN EL BUENO"	4	L C PC 'S	02	CORTES DE LA FRONTERA	715878	MONITOR ESCOLAR-RESIDENCIA				FP2. HOGAR;JAR. INF.	
RESIDENCIA ESCOLAR "EL CASTILLO"				CAZALLA DE LA SIERRA	732391	MONITOR ESCOLAR-RESIDENCIA	02		0	FP2. HOGAR;JAR. INF.	
RESIDENCIA ESCOLAR "LOS PINOS"				CONSTANTINA	732414	MONITOR ESCOLAR-RESIDENCIA	02		0	FP2. HOGAR;JAR. INF.	
RESIDENCIA ESCOLAR "SANTA ANA"				FUENTES DE ANDALUCIA	718611	MONITOR ESCOLAR-RESIDENCIA	02		0	FP2. HOGAR;JAR. INF.	

JUNTA DE ANDALUCIA  
 CONSEJERIA DE GOBERNACION  
 D.G. DE FUNCION PUBLICA  
 PLAZAS ASCENSO LABORALES  
 G.C.P. L-B2  
 GOBERNANTA  
 FECHA: 15/07/93  
 NRO. PAG: 156

RELACION DE PLAZAS VACANTES

AGRICULTURA Y PESCA

DENOMINACION CENTRO DE TRABAJO	NUM VAC	MOD. ACCS.	NIV. C. ESPECIFICO	MUNICIPIO	CODIGO	DENOMINACION PUESTO DE TRABAJO	ADS GRP	C.D. R F I D P PTSM	CUERPO EXP	TITULACION	OTROS REQUISITOS
C.I.D.A. "CHURRIANA-CAMPANILLAS"	1	L C PC 'S	01	MALAGA	804830	GOBERNANTA					



G.C.P. L-82  
FECHA: 15/07/93  
NRO. PAG: 157

-----  
313 GOBERNANTA  
-----

JUNTA DE ANDALUCIA  
CONSEJERIA DE GOBERNACION  
D.G. DE FUNCION PUBLICA  
=====

PLAZAS ASCENSO LABORALES

RELACION DE PLAZAS VACANTES  
=====

EDUCACION Y CIENCIA

DENOMINACION CENTRO DE TRABAJO	NUM VAC	MOD	NIV	C. ESPECIFICO	MUNICIPIO	TITULACION	OTROS REQUISITOS	
CODIGO	DENOMINACION PUESTO DE TRABAJO	VAC	ADS	GRP	ACCS.	C.D.	R F I D P PTSM CUERPO EXP	
797147	GOBERNANTA	1	L	C	PC	S	01	0
	RESIDENCIA ESCOLAR DE EEMM						VALVERDE DEL CAMINO	

G.C.P. L-82  
FECHA: 15/07/93  
NRO. PAG: 158

-----  
313 GOBERNANTA  
-----

JUNTA DE ANDALUCIA  
CONSEJERIA DE GOBERNACION  
D.G. DE FUNCION PUBLICA  
=====

PLAZAS ASCENSO LABORALES

RELACION DE PLAZAS VACANTES  
=====

TRABAJO

DENOMINACION CENTRO DE TRABAJO	NUM VAC	MOD	NIV	C. ESPECIFICO	MUNICIPIO	TITULACION	OTROS REQUISITOS	
CODIGO	DENOMINACION PUESTO DE TRABAJO	VAC	ADS	GRP	ACCS.	C.D.	R F I D P PTSM CUERPO EXP	
616295	GOBERNANTA-LIMPIEZA	1	L	C	PC	S	01	0
	RESIDENCIA TIEMPO LIBRE AGUADULCE						ROQUETAS DE MAR	
	RESIDENCIA TIEMPO LIBRE PRADOLLANO						MONACHIL	
816755	GOBERNANTA - LIMPIEZA	1	L	C	PC	S	01	0

JUNTA DE ANDALUCIA CONSEJERIA DE GOBERNACION D.G. DE FUNCION PUBLICA =====		PLAZAS ASCENSO LABORALES -----		GOBERNANTA -----		G.C.P. L-92. FECHA: 15/07/93 NRO. PAG: 159	
RELACION DE PLAZAS VACANTES =====							
INST. ANDALUZ DE SERVICIOS SOCIALES =====							
DENOMINACION CENTRO DE TRABAJO .....		MUNICIPIO .....		TITULACION -----		OTROS REQUISITOS -----	
CODIGO .....	DENOMINACION PUESTO DE TRABAJO .....	NUM VAC .....	MOD. ACCS. .....	NIV. C. ESPECIFICO .....	C.D. R F I D P PTSM CUERPO EXP .....	TITULACION -----	OTROS REQUISITOS -----
RESIDENCIA DE PENSIONISTAS .....							
833160	GOBERNANTA	1	L C PC ,S	01 X - - -	85		JORNADA TURNO JORNADA FESTIVOS
RESIDENCIA DE PENSIONISTAS .....							
833505	GOBERNANTA	1	L C PC ,S	01 X - - -	85		JORNADA TURNO JORNADA FESTIVOS
RESID. DE PENSIONISTAS LOS OLIVARES .....							
808378	GOBERNANTA	1	L C PC ,S	01 X - - -	85	CAROLINA [LA]	JORNADA TURNO
RESID. MIXTA DE PENSIONISTAS .....							
834480	GOBERNANTA	2	L C PC ,S	01 X - - -	85	LINARES	JORNADA TURNO JORNADA FESTIVOS
RESIDENCIA ASISTIDA .....							
713435	GOBERNANTA	1	L C PC ,S	01 X - - -	85	UBEDA	
RESIDENCIA PENSIONISTAS .....							
833725	GOBERNANTA	1	L C PC ,S	01 X - - -	85	ESTEPONA	JORNADA TURNO JORNADA FESTIVOS
RESIDENCIA PENSIONISTAS .....							
833850	GOBERNANTA	1	L C PC ,S	01 X - - -	85	MALAGA	JORNADA TURNO JORNADA FESTIVOS

JUNTA DE ANDALUCIA  
 CONSEJERIA DE GOBERNACION  
 D.G. DE FUNCION PUBLICA  
 PLAZAS ASCENSO LABORALES  
 CLAVE - 314 ENCARGADO DE ALMACEN  
 G.C.P. L-B2  
 NRO. PAG: 160

RELACION DE PLAZAS VACANTES

AGRICULTURA Y PESCA

DENOMINACION CENTRO DE TRABAJO ..... MUNICIPIO  
 CODIGO DENOMINACION PUESTO DE TRABAJO VAC ADS GRP ACCS. MOD. NIV. C. ESPECIFICO  
 C.D. R F I D P PTSM CUERPO EXP TITULACION OTROS REQUISITOS  
 DELEGACION PROVINCIAL DE MALAGA ..... MALAGA  
 516225 ENCARGADO DE ALMACEN ..... 1 L C P C S 01 - - - 0

JUNTA DE ANDALUCIA  
 CONSEJERIA DE GOBERNACION  
 D.G. DE FUNCION PUBLICA  
 PLAZAS ASCENSO LABORALES  
 CLAVE - 314 ENCARGADO DE ALMACEN  
 G.C.P. L-B2  
 NRO. PAG: 161

RELACION DE PLAZAS VACANTES

TRABAJO

DENOMINACION CENTRO DE TRABAJO ..... MUNICIPIO  
 CODIGO DENOMINACION PUESTO DE TRABAJO VAC ADS GRP ACCS. MOD. NIV. C. ESPECIFICO  
 C.D. R F I D P PTSM CUERPO EXP TITULACION OTROS REQUISITOS  
 CIUDAD RESIDENCIAL-TIEMPO LIBRE ..... MARBELLA  
 816870 ENCARGADO DE ALMACEN ..... 1 L C P C S 01 - - - 0

JUNTA DE ANDALUCIA  
 CONSEJERIA DE GOBERNACION  
 D.G. DE FUNCION PUBLICA  
 \*\*\*\*\*  
 PLAZAS ASCENSO LABORALES  
 \*\*\*\*\*  
 CLAVE - 315 OFICIAL TRACTORISTA  
 \*\*\*\*\*  
 G.C.P. L-82  
 FECHA: 15/07/93  
 NRO. PAG: 162

RELACION DE PLAZAS VACANTES  
 \*\*\*\*\*

AGRICULTURA Y PESCA

DENOMINACION CENTRO DE TRABAJO	NUM VAC	MOD ACCS	NIV. C. ESPECIFICO	MUNICIPIO	TITULACION	OTROS REQUISITOS
EST. EXPERIMENTAL "RANCHO DE LA MERCED"				JEREZ DE LA FRONTERA		
603621 OFICIAL PRIMERA TRACTORISTA	1	L C P C S	01			
C. CAP. Y EXP. AGRARIA "CABRA-PRIEGO"				CABRA		
604038 OFICIAL PRIMERA TRACTORISTA	1	L C P C S	01			
CENTRO CAPACITACION Y EXP. AGRARIA				HINOJOSA DEL DUQUE		
604028 OFICIAL PRIMERA TRACTORISTA	1	L C P C S	01			

JUNTA DE ANDALUCIA  
 CONSEJERIA DE GOBERNACION  
 D.G. DE FUNCION PUBLICA  
 \*\*\*\*\*  
 PLAZAS ASCENSO LABORALES  
 \*\*\*\*\*  
 CLAVE - 316 ADMINISTRATIVO  
 \*\*\*\*\*  
 G.C.P. L-82  
 FECHA: 15/07/93  
 NRO. PAG: 163

RELACION DE PLAZAS VACANTES  
 \*\*\*\*\*

AGRICULTURA Y PESCA

DENOMINACION CENTRO DE TRABAJO	NUM VAC	MOD ACCS	NIV. C. ESPECIFICO	MUNICIPIO	TITULACION	OTROS REQUISITOS
LABORATORIO SANIDAD Y PRODUC. ANIMAL				CORDOBA		
514509 ADMINISTRATIVO	1	L C P C S	01			

JUNTA DE ANDALUCIA  
CONSEJERIA DE GOBERNACION  
D.G. DE FUNCION PUBLICA  
=====

PLAZAS ASCENSO LABORALES

- 316 ADMINISTRATIVO

G.C.P. L-B2  
FECHA: 15/07/93  
NRO. PAG: 164

RELACION DE PLAZAS VACANTES  
=====

EDUCACION Y CIENCIA

DENOMINACION CENTRO DE TRABAJO	NUM	MOD	NIV	C	ESPECIFICO	MUNICIPIO	TITULACION	OTROS REQUISITOS
CODIGO DENOMINACION PUESTO DE TRABAJO	VAC	ADS	GRP	ACCS	C.D.	R F I D P	PTSM	CUERPO EXP
INST. FORM. PROF. "TORRE ALMIRANTE"						ALGECIRAS		
824108 ADMINISTRATIVO	1	L	C	PC	S	01	-	0

JUNTA DE ANDALUCIA  
CONSEJERIA DE GOBERNACION  
D.G. DE FUNCION PUBLICA  
=====

PLAZAS ASCENSO LABORALES

- 317 OFICIAL PRIMERA DE

G.C.P. L-B2  
FECHA: 15/07/93  
NRO. PAG: 185

RELACION DE PLAZAS VACANTES  
=====

OBRAS PUBLICAS Y TRANSPORTES

DENOMINACION CENTRO DE TRABAJO	NUM	MOD	NIV	C	ESPECIFICO	MUNICIPIO	TITULACION	OTROS REQUISITOS
CODIGO DENOMINACION PUESTO DE TRABAJO	VAC	ADS	GRP	ACCS	C.D.	R F I D P	PTSM	CUERPO EXP
GRUPO TALLER						CORDOBA		
787710 OFICIAL PRIMERA OFICIOS	1	L	C	PC	S	01	-	0
GRUPO TALLER						HUELVA		
789710 OFICIAL PRIMERA OFICIOS	1	L	C	PC	S	01	-	0

JUNTA DE ANDALUCIA  
 CONSEJERIA DE GOBERNACION  
 D.G. DE FUNCION PUBLICA  
 PLAZAS ASCENSO LABORALES  
 G.C.P. L-B2  
 FECHA: 15/07/93  
 NRO. PAG: 166

317 OFICIAL PRIMERA DE

RELACION DE PLAZAS VACANTES

AGRICULTURA Y PESCA

DENOMINACION CENTRO DE TRABAJO	NUM VAC	MOD ACCS	GRP	AD S	PC	S	NIV	C. ESPECIFICO	MUNICIPIO	TITULACION	CUERPO EXP	OTROS REQUISITOS
DELEGACION PROVINCIAL DE GRANADA									GRANADA			
514375 OFICIAL PRIMERA OFICIOS	1	L	C	PC	S		01					0
DELEGACION PROVINCIAL DE JAEN									JAEN			
515695 OFICIAL PRIMERA OFICIOS	1	L	C	PC	S		01					0
DELEGACION PROVINCIAL DE SEVILLA									SEVILLA			
517085 OFICIAL PRIMERA DE OFICIOS	1	L	C	PC	S		01					0
CENTRO INV. Y DESARROLLO AGRARIO									CORDOBA			
604097 OFICIAL PRIMERA DE OFICIOS	2	L	C	PC	S		01					0
CENTRO DE CAPACITACION Y EXP. FORESTAL									CAZORLA			
604522 OFICIAL PRIMERA OFICIOS	1	L	C	PC	S		01					0

JUNTA DE ANDALUCIA  
 CONSEJERIA DE GOBERNACION  
 D.G. DE FUNCION PUBLICA  
 \*\*\*\*\*  
 PLAZAS ASCENSO LABORALES  
 - 317 OFICIAL PRIMERA DE  
 G.C.P. L-B2  
 FECHA: 15/07/93  
 NRO. PAG: 187

RELACION DE PLAZAS VACANTES  
 \*\*\*\*\*

EDUCACION Y CIENCIA

DENOMINACION CENTRO DE TRABAJO	MUNICIPIO
787520 OFICIAL PRIMERA OFICIOS	MALAGA
NUM VAC	01
MOD. ACCS.	01
DENOMINACION PUESTO DE TRABAJO	
CODIGO DENOMINACION PUESTO DE TRABAJO	
VAC ADS GRP	
ACC. C.D. R F I D P PTSM	
CUERPO EXP	
TITULACION	
OTROS REQUISITOS	

JUNTA DE ANDALUCIA  
 CONSEJERIA DE GOBERNACION  
 D.G. DE FUNCION PUBLICA  
 \*\*\*\*\*  
 PLAZAS ASCENSO LABORALES  
 - 317 OFICIAL PRIMERA DE  
 G.C.P. L-B2  
 FECHA: 15/07/93  
 NRO. PAG: 188

RELACION DE PLAZAS VACANTES  
 \*\*\*\*\*

TRABAJO

DENOMINACION CENTRO DE TRABAJO	MUNICIPIO
816830 OFICIAL PRIMERA OFICIOS	MARBELLA
NUM VAC	01
MOD. ACCS.	01
DENOMINACION PUESTO DE TRABAJO	
CODIGO DENOMINACION PUESTO DE TRABAJO	
VAC ADS GRP	
ACC. C.D. R F I D P PTSM	
CUERPO EXP	
TITULACION	
OTROS REQUISITOS	

JUNTA DE ANDALUCIA  
 CONSEJERIA DE GOBERNACION  
 D.G. DE FUNCION PUBLICA  
 PLAZAS ASCENSO LABORALES  
 G.C.P. L-82  
 FECHA: 15/07/93  
 NRO. PAG: 169

RELACION DE PLAZAS VACANTES  
 ASUNTOS SOCIALES  
 DENOMINACION CENTRO DE TRABAJO  
 CODIGO DENOMINACION PUESTO DE TRABAJO VAC ADS GRP MOD NIV. C. ESPECIFICO MUNICIPIO  
 E. PUBLICA DE ANIM. SOCIOC. ANDALUCIA  
 512222 OFICIAL PRIMERA OFICIOS..... 1 L C PC .S 01 - - - 0  
 TITULACION OTROS REQUISITOS  
 SEVILLA

JUNTA DE ANDALUCIA  
 CONSEJERIA DE GOBERNACION  
 D.G. DE FUNCION PUBLICA  
 PLAZAS ASCENSO LABORALES  
 G.C.P. L-B2  
 FECHA: 15/07/93  
 NRO. PAG: 170

RELACION DE PLAZAS VACANTES  
 INST. ANDALUZ DE SERVICIOS SOCIALES  
 DENOMINACION CENTRO DE TRABAJO  
 CODIGO DENOMINACION PUESTO DE TRABAJO VAC ADS GRP ACCS. MOD. NIV. C. ESPECIFICO MUNICIPIO  
 RESIDENCIA DE PENSIONISTAS  
 633150 OFICIAL PRIMERA OFICIOS..... 1 L C PC .S 01 - - - 0  
 RESIDENCIA DE PENSIONISTAS  
 633490 OFICIAL PRIMERA OFICIOS..... 1 L C PC .S 01 - - - 0  
 RESIDENCIA DE VALIDOS DE HELIOPOLIS  
 633980 OFICIAL PRIMERA OFICIOS..... 1 L C PC .S 01 - - - 0  
 TITULACION OTROS REQUISITOS  
 ALMERIA  
 JORNADA TURNO  
 JORNADA FESTIVOS  
 ARMILLA  
 SEVILLA  
 JORNADA TURNO  
 JORNADA FESTIVOS



JUNTA DE ANDALUCIA  
 CONSEJERIA DE GOBERNACION  
 D.G. DE FUNCION PUBLICA  
 PLAZAS ASCENSO LABORALES  
 G.C.P. L-B2  
 FECHA: 15/07/93  
 NRO. PAG: 171

RELACION DE PLAZAS VACANTES  
 =====

CULTURA Y MEDIO AMBIENTE

DENOMINACION CENTRO DE TRABAJO	NUM VAC	MOD ACCS	NIV. C. ESPECIFICO	MUNICIPIO	TITULACION	OTROS REQUISITOS
FILMOTECA DE ANDALUCIA				CORDOBA		
621347 OFICIAL PRIMERA OFICIOS-MANT. V	1	L C P C S	01		FP2. ELECTRONICA	
CONJUNTO ARQUEOLOGICO DE BAELO CLAUDIA				TARIFA		
505743 OFICIAL PRIMERA OFICIOS	1	L C P C S	01			
CONJUNTO ARQUEOLOGICO MEDINA AZAHARA				CORDOBA		
500710 OFICIAL PRIMERA DE OFICIOS	1	L C P C S	01			

JUNTA DE ANDALUCIA  
 CONSEJERIA DE GOBERNACION  
 D.G. DE FUNCION PUBLICA  
 PLAZAS ASCENSO LABORALES  
 G.C.P. L-B2  
 FECHA: 15/07/93  
 NRO. PAG: 172

RELACION DE PLAZAS VACANTES  
 =====

PATRONATO DE LA ALHAMBRA Y GENERALI

DENOMINACION CENTRO DE TRABAJO	NUM VAC	MOD ACCS	NIV. C. ESPECIFICO	MUNICIPIO	TITULACION	OTROS REQUISITOS
PATRONATO DE LA ALHAMBRA Y GENERALIFE				GRANADA		
407590 OFICIAL PRIMERA VIGILANCIA	1	L C P C S	01			

JUNTA DE ANDALUCIA  
 CONSEJERIA DE GOBERNACION  
 D.G. DE FUNCION PUBLICA  
 =====  
 PLAZAS ASCENSO LABORALES  
 -----  
 317 OFICIAL PRIMERA DE  
 NRO. PAG: 173  
 G.C.P. L-B2  
 FECHA: 15/07/93

RELACION DE PLAZAS VACANTES  
 =====  
 AGENCIA DE MEDIO AMBIENTE  
 =====  
 DENOMINACION CENTRO DE TRABAJO  
 ..... MUNICIPIO  
 CODIGO DENOMINACION PUESTO DE TRABAJO VAC ADS GRP MOD. NIV. C. ESPECIFICO  
 ..... C.D. R F I D P PTSM CUERPO EXP TITULACION OTROS REQUISITOS  
 PARQ. NATURAL "CAZORLA SEGURA Y VILLAS"  
 .....  
 791345 OFICIAL PRIMERA OFICIOS..... 1 L C PC S 01 - - - 0

JUNTA DE ANDALUCIA  
 CONSEJERIA DE GOBERNACION  
 D.G. DE FUNCION PUBLICA  
 =====  
 PLAZAS ASCENSO LABORALES  
 -----  
 318 OFICIAL PRIMERA COC  
 NRO. PAG: 174  
 G.C.P. L-B2  
 FECHA: 15/07/93

RELACION DE PLAZAS VACANTES  
 =====  
 TRABAJO  
 =====  
 DENOMINACION CENTRO DE TRABAJO  
 ..... MUNICIPIO  
 CODIGO DENOMINACION PUESTO DE TRABAJO VAC ADS GRP MOD. NIV. C. ESPECIFICO  
 ..... C.D. R F I D P PTSM CUERPO EXP TITULACION OTROS REQUISITOS  
 RESID. TIEMPO LIBRE EL BURGO TURISTICO  
 ..... LINEA DE LA CONCEPCION [LA]  
 .....  
 616429 OFICIAL PRIMERA COCINERO..... 1 L C PC S 01 - - - 0

JUNTA DE ANDALUCIA  
 CONSEJERIA DE GOBERNACION  
 D.G. DE FUNCION PUBLICA  
 PLAZAS ASCENSO LABORALES  
 G.C.P. L-B2  
 COFECHA: 15/07/93  
 NRO. PAG: 175

RELACION DE PLAZAS VACANTES

ASUNTOS SOCIALES

DENOMINACION CENTRO DE TRABAJO	NUM VAC	MOD. ACCS.	ADMS	GRP	NUM	ADMS	GRP	MOD. ACCS.	NIV. C.	ESPECIFICO	MUNICIPIO	TITULACION	OTROS REQUISITOS
RESIDENCIA ESTUDIOS SENECA											CORDOBA		
610210 OFICIAL PRIMERA COCINERO	1	L	C	PC	S				01	X			JORNADA TURNO JORNADA FESTIVOS
CENTRO REHABILITACION											GRANADA		
626777 OFICIAL PRIMERA COCINERO	1	L	C	PC	S				01	X			
CENTRO DE PREVENCION Y ACOGIDA MENORES											HUELVA		
755740 OFICIAL PRIMERA COCINERO	1	L	C	PC	S				01	X			JORNADA TURNO JORNADA FESTIVOS
RESIDENCIA ESTUDIOS JUAN RAMON JIMENEZ											HUELVA		
612215 OFICIAL PRIMERA COCINERO	1	L	C	PC	S				01	X			JORNADA TURNO JORNADA FESTIVOS

JUNTA DE ANDALUCIA  
 CONSEJERIA DE GOBERNACION  
 D.G. DE FUNCION PUBLICA  
 PLAZAS ASCENSO LABORALES  
 G.C.P. L-B2  
 - 318 OFICIAL PRIMERA COCFECHA: 15/07/93  
 NRO. PAG: 176

RELACION DE PLAZAS VACANTES										
=====										
INST. ANDALUZ DE SERVICIOS SOCIALES										
MUNICIPIO										
DENOMINACION CENTRO DE TRABAJO	NUM	MOO.	NIV.	C. ESPECIFICO	TITULACION	OTROS REQUISITOS	CUERPO EXP	TITULACION	OTROS REQUISITOS	
CODIGO DENOMINACION PUESTO DE TRABAJO	VAC	ADS	GRP	ACCS.	C.D.	R	I	D	P	
GUARDERIA INFANTIL EL LABRADOR										
610920 OFICIAL PRIMERA COCINERO	1	L	C	PC	S	01	X	-	-	64
GUARDERIA INFANTIL NTRA SRA DEL CARMEN										
608545 OFICIAL PRIMERA COCINERO	1	L	C	PC	S	01	X	-	-	64
RESIDENCIA DE PENSIONISTAS										
633495 OFICIAL PRIMERA COCINERO	2	L	C	PC	S	01	X	-	-	64
GUARDERIA INFANTIL VIRGEN DEL CARMEN										
607075 OFICIAL PRIMERA COCINERO	1	L	C	PC	S	01	X	-	-	64
GUARDERIA INFANTIL VIRGEN DE LORETO										
607150 OFICIAL PRIMERA COCINERO	1	L	C	PC	S	01	X	-	-	64
GUARD. INF. "POLIGONO ALMANJAYAR"										
718455 OFICIAL PRIMERA COCINERO	1	L	C	PC	S	01	X	-	-	64
RESIDENCIA MIXTA DE PENSIONISTAS										
633600 OFICIAL PRIMERA COCINERO	1	L	C	PC	S	01	X	-	-	64

JORNADA TURNO  
 JORNADA FESTIVOS

JORNADA TURNO  
 JORNADA FESTIVOS

JUNTA DE ANDALUCIA  
 CONSEJERIA DE GOBERNACION  
 D.G. DE FUNCION PUBLICA  
 =====  
 PLAZAS ASCENSO LABORALES  
 -----  
 G.C.P. L-B2  
 COC/FECHA: 15/07/93  
 NRO. PAG: 177

RELACION DE PLAZAS VACANTES										
=====										
INST. ANDALUZ DE SERVICIOS SOCIALES										
MUNICIPIO										
DENOMINACION CENTRO DE TRABAJO	NUM VAC	MOD	ACCS	GRP	ADS	GRP	MOD	NIV	OTROS REQUISITOS	
CODIGO	DENOMINACION	PUESTO DE TRABAJO	VAC	ADS	GRP	ACCS	C.D.	R F I D P	TITULACION	
PALMA DEL CONDADO [LA]										
GUARDERIA INFANTIL										
703086	OFICIAL PRIMERA COCINERO		1	L	C	PC	S	01	X	64
RESID. DE PENSIONISTAS LOS OLIVARES										
808370	OFICIAL PRIMERA COCINERO		1	L	C	PC	S	01	X	64
RESID. MIXTA DE PENSIONISTAS										
834470	OFICIAL PRIMERA COCINERO		2	L	C	PC	S	01	X	64
CENTRO DE MINUSVALIDOS PSQUICOS										
718185	OFICIAL PRIMERA COCINERO		1	L	C	PC	S	01	X	64
CENTRO DE DIA TERCERA EOAD V. COLLADO										
808320	OFICIAL PRIMERA COCINERO		1	L	C	PC	S	01	X	64
RESIDENCIA ASISTIDA										
713425	OFICIAL PRIMERA COCINERO		1	L	C	PC	S	01	-	0
RESIDENCIA DE ASISTIDOS. MONTEQUINTO										
834100	OFICIAL PRIMERA COCINERO		1	L	C	PC	S	01	X	64

JUNTA DE ANDALUCIA  
CONSEJERIA DE GOBERNACION  
D.G. DE FUNCION PUBLICA  
PLAZAS ASCENSO LABORALES  
G.C.P. L-82  
COEFCCHA: 15/07/93  
NRO. PAG: 178

RELACION DE PLAZAS VACANTES												
INST. ANDALUZ DE SERVICIOS SOCIALES												
DENOMINACION CENTRO DE TRABAJO		MUNICIPIO										
CODIGO	DENOMINACION PUESTO DE TRABAJO	NUM VAC	ADS GRP	ACC	MOD	NIV	C	ESPECIFICO	TITULACION	CUERPO EXP	OTROS REQUISITOS	
LEBRIJA												
808725	OFICIAL PRIMERA COCINERO	1	L	C	PC	S			01	X	-	64
OSUNA												
713188	OFICIAL PRIMERA COCINERO	1	L	C	PC	S			01	X	-	64
SEVILLA												
808200	OFICIAL PRIMERA COCINERO	1	L	C	PC	S			01	X	-	64
SEVILLA												
807685	OFICIAL PRIMERA COCINERO	1	L	C	PC	S			01	X	-	64
UTRERA												
808625	OFICIAL PRIMERA COCINERO	1	L	C	PC	S			01	X	-	64

JUNTA DE ANDALUCIA  
 CONSEJERIA DE GOBERNACION  
 D.G. DE FUNCION PUBLICA  
 \*\*\*\*\*  
 PLAZAS ASCENSO LABORALES  
 \*\*\*\*\*  
 CLAVE 319 CONDUCTOR-MECANICO  
 \*\*\*\*\*  
 G.C.P. L-B2  
 FECHA: 15/07/93  
 NRO. PAG: 179

RELACION DE PLAZAS VACANTES  
 \*\*\*\*\*

OBRAS PUBLICAS Y TRANSPORTES

DENOMINACION CENTRO DE TRABAJO	NUM VAC	MOD ACCS	GRP	NIV	C. ESPECIFICO	MUNICIPIO	TITULACION	CUERPO EXP	OTROS REQUISITOS
GRUPO DE SERVICIOS						CORDOBA			
784860 CONDUCTOR MECANICO PRIMERA.....	1	L C PC ,S		01	- - - 0				
GRUPO DE SERVICIOS						GRANADA			
764982 CONDUCTOR MECANICO PRIMERA.....	2	L C PC ,S		01	- - - 0				
GRUPO TALLER						GRANADA			
788715 CONDUCTOR MECANICO PRIMERA.....	2	L C PC ,S		01	- - - 0				
GRUPO DE SERVICIOS						HUELVA			
785060 CONDUCTOR MECANICO PRIMERA.....	1	L C PC ,S		01	- - - 0				
GRUPO TALLER						JAEN			
770015 CONDUCTOR MECANICO PRIMERA.....	1	L C PC ,S		01	- - - 0				
GRUPO DE SERVICIOS						SEVILLA			
506411 CONDUCTOR MECANICO PRIMERA.....	3	L C PC ,S		01	- - - 0				





JUNTA DE ANDALUCIA  
 CONSEJERIA DE GOBERNACION  
 D.G. DE FUNCION PUBLICA  
 G.C.P. L-B2  
 FECHA: 15/07/93  
 NRO. PAG: 181

CLAVE 320 ESPECIALISTA EN PUERICULTURA

RELACION DE PLAZAS VACANTES

ASUNTOS SOCIALES

DENOMINACION CENTRO DE TRABAJO	NUM VAC	MOD	ACCS	ADS	GRP	PC	S	NIV	C	ESPECIFICO	MUNICIPIO	TITULACION	OTROS REQUISITOS
CODIGO	DENOMINACION PUESTO DE TRABAJO	VAC	MOD	ACCS	ADS	GRP	PC	S	NIV	C	ESPECIFICO	TITULACION	OTROS REQUISITOS
ALMERIA													
HOGAR ESCUELA INDALO													
609488	ESPECIALISTA EN PUERICULTURA	1	L	C	PC	S	01	-	-	-	0		JORNADA TURNO JORNADA FESTIVOS JORNADA NOCTURNA
CHIPIONA													
HOGAR ESCOLAR TOLOSA LATOUR													
611218	ESPECIALISTA EN PUERICULTURA	1	L	C	PC	S	01	-	-	-	0		JORNADA TURNO
GRANADA													
HOGAR ESCOLAR BERMUDEZ DE CASTRO													
607808	ESPECIALISTA EN PUERICULTURA	2	L	C	PC	S	01	-	-	-	0		JORNADA TURNO
GRANADA													
HOGAR ESCOLAR ANGEL GANIVET													
608008	ESPECIALISTA EN PUERICULTURA	1	L	C	PC	S	01	-	-	-	0		JORNADA TURNO JORNADA FESTIVOS
ARACENA													
HOGAR ESCOLAR CRISTOBAL COLON													
612408	ESPECIALISTA EN PUERICULTURA	1	L	C	PC	S	01	-	-	-	0		JORNADA TURNO
HUELVA													
CENTRO DE PREVENCION Y ACOGIDA MENORES													
755730	ESPECIALISTA EN PUERICULTURA	2	L	C	PC	S	01	-	-	-	0		JORNADA TURNO JORNADA FESTIVOS
MARTOS													
ALBERGUE ESCOLAR FERNANDO III EL SANTO													
609073	ESPECIALISTA EN PUERICULTURA	1	L	C	PC	S	01	-	-	-	0		JORNADA TURNO

JUNTA DE ANDALUCIA  
 CONSEJERIA DE GOBERNACION  
 D.G. DE FUNCION PUBLICA  
 \*\*\*\*\*  
 PLAZAS ASCENSO LABORALES  
 -----  
 320 ESPECIALISTA EN PUEFECHA: 15/07/93  
 NRO. PAG: 182  
 G.C.P. L-B2

RELACION DE PLAZAS VACANTES  
 \*\*\*\*\*

ASUNTOS SOCIALES

DENOMINACION CENTRO DE TRABAJO ..... MUNICIPIO  
 CODIGO DENOMINACION PUESTO DE TRABAJO VAC ADS GRP ACCS. MOD. NIV. C. ESPECIFICO ..... TITULACION OTROS REQUISITOS  
 HOGAR ESCOLAR SANTA TERESA DE JESUS ..... MARCHENA  
 807488 ESPECIALISTA EN PUERICULTURA... 2 L C PC ,S 01 - - - 0 JORNADA TURNO

JUNTA DE ANDALUCIA  
 CONSEJERIA DE GOBERNACION  
 D.G. DE FUNCION PUBLICA  
 \*\*\*\*\*  
 PLAZAS ASCENSO LABORALES  
 -----  
 320 ESPECIALISTA EN PUEFECHA: 15/07/93  
 NRO. PAG: 183  
 G.C.P. L-B2

RELACION DE PLAZAS VACANTES  
 \*\*\*\*\*

INSTITUTO ANDALUZ DE LA MUJER

DENOMINACION CENTRO DE TRABAJO ..... MUNICIPIO  
 CODIGO DENOMINACION PUESTO DE TRABAJO VAC ADS GRP ACCS. MOD. NIV. C. ESPECIFICO ..... TITULACION OTROS REQUISITOS  
 CENTRO "TARACEA" ..... SEVILLA  
 622578 ESPECIALISTA EN PUERICULTURA... 1 L C PC ,S 01 - - - 0

JUNTA DE ANDALUCIA  
 CONSEJERIA DE GOBERNACION  
 D.G. DE FUNCION PUBLICA  
 PLAZAS ASCENSO LABORALES  
 G.C.P. L-B2  
 ESPECIALISTA EN PUEFECHA: 15/07/93  
 NRO. PAG: 184

RELACION DE PLAZAS VACANTES  
 =====

INST. ANDALUZ DE SERVICIOS SOCIALES

DENOMINACION CENTRO DE TRABAJO	NUM VAC	ACC. ADS GRP	ACC. NIV. C. ESPECIFICO	MUNICIPIO	TITULACION	OTROS REQUISITOS
GUARDERÍA INFANTIL "LA ALCAZABA"				ALMERIA		
703006 ESPECIALISTA PUERICULTURA	1	L C PC ,S	01 - - - 0			
GUARDERIA INFANTIL "NORIAS DE DAZA"				DALIAS		
718500 ESPECIALISTA EN PUERICULTURA	5	L C PC ,S	01 - - - 0			
GUARDERIA INFANTIL "LOS JAZMINES"				VICAR		
703022 ESPECIALISTA PUERICULTURA	3	L C PC ,S	01 - - - 0			
GUARDERIA INFANTIL VIRGEN LA PALMA				CADIZ		
611068 ESPECIALISTA EN PUERICULTURA	2	L C PC ,S	01 - - - 0			
GUARDERIA INFANTIL ALBORADA				CHICLANA DE LA FRONTERA		
611748 ESPECIALISTA EN PUERICULTURA	2	L C PC ,S	01 - - - 0			
GUARDERIA INFANTIL VIRGEN DEL VALLE				JEREZ DE LA FRONTERA		
611448 ESPECIALISTA EN PUERICULTURA	2	L C PC ,S	01 - - - 0			
GUARDERIA INFANTIL ROCINANTE				JEREZ DE LA FRONTERA		
611638 ESPECIALISTA EN PUERICULTURA	2	L C PC ,S	01 - - - 0			
GUARDERIA INFANTIL "SIRENITA"				PUERTO DE SANTA MARIA [EL]		

JUNTA DE ANDALUCIA  
 CONSERVATORIA DE GOBERNACION  
 D.G. DE FUNCION PUBLICA  
 PLAZAS ASCENSO LABORALES  
 G.C.P. L-B2  
 NRO. PAG. 185  
 320 ESPECIALISTA EN PUEFECHA: 15/07/93

RELACION DE PLAZAS VACANTES

INST. ANDALUZ DE SERVICIOS SOCIALES

DENOMINACION CENTRO DE TRABAJO	NUM VAC	MOD. ACCS.	NIV. C.D.	C. ESPECIFICO	MUNICIPIO	TITULACION	OTROS REQUISITOS
GUARDERIA INFANTIL "SIRENITA"	2	L C PC S	01	R F I D P PTSM	PUERTO DE SANTA MARIA [EL]		
611883 ESPECIALISTA EN PUERICULTURA							
GUARDERIA INFANTIL GUADALETE					PUERTO SERRANO		
613353 ESPECIALISTA EN PUERICULTURA	1	L C PC S	01				0
GUARDERIA INFANTIL BLAS INFANTE					SAN FERNANDO		
610893 ESPECIALISTA EN PUERICULTURA	1	L C PC S	01				0
GUARDERIA INFANTIL EL LABRADOR					BUJALANCE		
610928 ESPECIALISTA EN PUERICULTURA	4	L C PC S	01				0
GUARDERIA INFANTIL SAN FRANCISCO					CABRA		
610898 ESPECIALISTA EN PUERICULTURA	1	L C PC S	01				0
GUARD. INF. LA DIVINA PROVIDENCIA					PUENTE-GENIL		
610493 ESPECIALISTA EN PUERICULTURA	1	L C PC S	01				0
GUARDERIA INFANTIL SANTO ANGEL					BAZA		
607403 ESPECIALISTA EN PUERICULTURA	1	L C PC S	01				0
GUARDERIA INFANTIL "LA ALCAZABA"					GUADIX		

JUNTA DE ANDALUCIA  
 CONSEJERIA DE GOBERNACION  
 D.G. DE FUNCION PUBLICA  
 PLAZAS ASCENSO LABORALES  
 G. C. P. L-82  
 FECHA: 15/07/93  
 NRO. PAG: 186

RELACION DE PLAZAS VACANTES

INST. ANDALUZ DE SERVICIOS SOCIALES

DENOMINACION CENTRO DE TRABAJO	NUM VAC	MOD	ACC	GRP	ADS	TRABAJ	NUM	NIV	C	E	S	PEC	IFICO	MUNICIPIO	TITULACION	OTROS REQUISITOS
CODIGO	DENOMINACION PUESTO DE TRABAJO	VAC	TRABAJ	NUM	NIV	C	E	S	PEC	IFICO	MUNICIPIO	TITULACION	OTROS REQUISITOS			
807358	GUARDERIA INFANTIL "LA ALCAZABA"	3	L	C	PC	S	01	-	-	-	0			GUADIX		
607223	GUARDERIA INFANTIL LOS ALMENDROS	1	L	C	PC	S	01	-	-	-	0			MOTRIL		
703090	GUARDERIA INFANTIL	2	L	C	PC	S	01	-	-	-	0			PALMA DEL CONDADO [LA]		
703126	GUARDERIA INFANTIL	4	L	C	PC	S	01	-	-	-	0			ALCALA LA REAL		
608237	GUARDERIA INFANTIL JABALCUZ	1	L	C	PC	S	01	-	-	-	0			CAROLINA [LA]		
808137	GUARDERIA INFANTIL SANTA CATALINA	1	L	C	PC	S	01	-	-	-	0			JAEN		
718690	GUARDERIA INFANTIL "LOS ASPERONES"	2	L	C	PC	S	01	-	-	-	0			MALAGA		
	GUARDERIA INFANTIL "LOS PINOS"													ALCALA DE GUADAIRA		

JUNTA DE ANDALUCÍA  
 CONSEJERÍA DE GOBERNACION  
 D.G. DE FUNCION PÚBLICA  
 PLAZAS ASCENSO LABORALES  
 G.C.P. L-B2  
 ESPECIALISTA EN PUEFECHA: 15/07/93  
 NRO. PAG: 187

RELACION DE PLAZAS VACANTES  
 INST. ANDALUZ DE SERVICIOS SOCIALES

DENOMINACION CENTRO DE TRABAJO	NUM VAC	MOD ACCS.	ADS GRP	NIV. C. ESPECIFICO	MUNICIPIO	TITULACION	OTROS REQUISITOS
CODIGO				C. D. R F I D P PTSM			
GUARDERIA INFANTIL "LOS PINOS"	1	L C PC S			ALCALA DE GUADAIRA		
606083 ESPECIALISTA EN PUERICULTURA				01			
GUARDERIA INFANTIL SAN RAFAEL					ALCALA DE GUADAIRA		
607588 ESPECIALISTA EN PUERICULTURA	1	L C PC S		01			0
GUARDERIA INFANTIL "LA GITANILLA"					ARAHAL [EL]		
606898 ESPECIALISTA EN PUERICULTURA	1	L C PC S		01			0
G.I. "BALCON DE ANDALUCIA"					ESTEPA		
713314 ESPECIALISTA PUERICULTURA	5	L C PC S		01			0
GUARDERIA INFANTIL "ARCO IRIS"					LEBRIJA		
808733 ESPECIALISTA EN PUERICULTURA	4	L C PC S		01			0
GUARDERIA INFANTIL "EL OLIVO"					MORON DE LA FRONTERA		
808806 ESPECIALISTA EN PUERICULTURA	2	L C PC S		01			0
G.I. "GABRIELA MISTRAL"					OSUNA		
713180 ESPECIALISTA PUERICULTURA	2	L C PC S		01			0
GUARDERIA INFANTIL STA MARIA DE GRACIA					PUEBLA DE CAZALLA [LA]		

JUNTA DE ANDALUCIA  
 CONSEJERIA DE GOBERNACION  
 D.G. DE FUNCION PUBLICA  
 \*\*\*\*\*  
 PLAZAS ASCENSO LABORALES  
 -----  
 ESPECIALISTA EN PUEFECIA: 15/07/93  
 NRO. PAG: 188

RELACION DE PLAZAS VACANTES  
 \*\*\*\*\*

INST. ANDALUZ DE SERVICIOS SOCIALES

DENOMINACION CENTRO DE TRABAJO	NUM VAC	MOD. ACCS.	GRP	ADS	GRP	NIV. C. ESPECIFICO	C.D. R F I D P PISM	CUERPO EXP	TITULACION	OTROS REQUISITOS
GUARDERIA INFANTIL STA MARIA DE GRACIA										
606663 ESPECIALISTA EN PUERICULTURA	1	L	C	PC	S				PUEBLA DE CAZALLA [LA]	
G.I. "ROSALIA DE CASTRO"									PUEBLA DEL RIO [LA]	
713174 ESPECIALISTA EN PUERICULTURA	1	L	C	PC	S			01		0
GUARDERIA INFANTIL "LA FUENTE"									UTRERA	
606633 ESPECIALISTA EN PUERICULTURA	4	L	C	PC	S			01		0

A N E X O II.

TRIBUNAL DE LAS PRUEBAS OBJETIVAS DE APTITUD PARA LA  
PROMOCION AL GRUPO TERCERO DEL PERSONAL LABORAL.

PRESIDENTE:

D. Sebastián Cano Fernández.

PRESIDENTE SUPLENTE:

D. Rafael Herrera Gil.

VOCALES:

D<sup>a</sup>. M<sup>a</sup> Jesús Martínez Mitjanas.  
D. Rafael Botello León.  
D. Francisco Olmedo Muñoz.  
D<sup>a</sup>. M<sup>a</sup> del Carmen Morales Enriquez.  
D. Julio Muñoz Guerrero.  
D<sup>a</sup>. Carmen Castillo Manzano.

VOCALES SUPLENTE:

D. Luis A. Villar Vázquez.  
D. Pilar Herranz de la Fuente.  
D. Antonio Ponce García.  
D. Gregorio Rodríguez Navarro.  
D. Rafael García Rivas.  
D. Rafael Martín Acosta.





# JUNTA DE ANDALUCÍA

Consejería de Gobernación  
Dirección General de la Función Pública

ANEXO III ANVERSO

## SOLICITUD DE PARTICIPACIÓN EN EL CONCURSO DE PROMOCIÓN DEL PERSONAL LABORAL FIJO Y FIJO DISCONTINUO DE LA COMUNIDAD AUTÓNOMA DE ANDALUCÍA

<b>1</b>	<b>CONVOCATORIA</b>
GRUPO PROFESIONAL AL QUE CONCURSA: .....	
CATEGORÍA PROFESIONAL A LA QUE ASPIRA: .....	
FECHA DE CONVOCATORIA: .....	

<b>2</b>	<b>DATOS DEL SOLICITANTE</b>
1º Apellido: .....	
2º Apellido: ..... Nombre: .....	
D.N.I./Pasaporte: .....	
Domicilio: .....	
Tfno.: (95) .....	
Localidad: .....	Provincia: .....

<b>3</b>	<b>DATOS REGISTRALES Y SITUACIÓN ADMINISTRATIVA</b>		
Nº REGISTRO	CATEGORÍA PROFESIONAL QUE OSTENTA	GRUPO PROFESIONAL	ANTIGÜEDAD EN EL GRUPO
			AÑOS ..... MESES ..... DÍAS .....
CONSEJERÍA U ORGANISMO		CENTRO DE TRABAJO	
DENOMINACIÓN PUESTO ACTUAL	LOCALIDAD	PROVINCIA	

<b>4</b>	<b>DOCUMENTACIÓN ADJUNTA</b>
<input type="checkbox"/> FOTOCOPIAS COMPULSADAS DE LOS TÍTULOS QUE FACULTAN PARA OPTAR POR LA CATEGORÍA PROFESIONAL A LA QUE ASPIRA	
<input type="checkbox"/> .....	
<input type="checkbox"/> .....	
<input type="checkbox"/> .....	

000035/1

ANEXO III REVERSO

5 EXPERIENCIA			RESERVADO ADMÓN
ADMINISTRACIÓN	PUESTO DE TRABAJO	TIEMPO	
5.1 .....	.....	..... AÑOS ..... MESES	<input type="text"/>
5.2 .....	.....	..... AÑOS ..... MESES	<input type="text"/>
5.3 .....	.....	..... AÑOS ..... MESES	<input type="text"/>
5.4 .....	.....	..... AÑOS ..... MESES	<input type="text"/>
5.5 .....	.....	..... AÑOS ..... MESES	<input type="text"/>

6 ANTIGÜEDAD			
En la Administración de la Junta de Andalucía Incluso en las Administraciones desde los que hubiese sido transferido.		Fecha antigüedad	Años Meses Días
		<input type="text"/>	<input type="text"/>

7 VALORACION DE TITULOS ACADEMICOS		
7.1 TITULOS ACADÉMICOS: Distinto al exigido para acceder al grupo a que pertenece el solicitante		
.....		
.....		
7.2 TITULOS ACADÉMICOS EQUIVALENTES		
Disposición de equivalencia	BOE de publicación	
.....	.....	
.....	.....	
.....	.....	

8 CURSOS DE FORMACIÓN Y PERFECCIONAMIENTO		
DENOMINACION DEL CURSO	Nº HORAS	CENTRO OFICIAL
8.1 .....	.....	.....
8.2 .....	.....	.....
8.3 .....	.....	.....
8.4 .....	.....	.....
8.5 .....	.....	.....
8.6 .....	.....	.....
8.7 .....	.....	.....
8.8 .....	.....	.....
8.9 .....	.....	.....
8.10 .....	.....	.....
8.11 .....	.....	.....
8.12 .....	.....	.....
8.13 .....	.....	.....

9 PERMANENCIA EN EL PUESTO DE TRABAJO			
Valoración de servicios efectivamente prestados en el puesto de trabajo desde el que se concursó.		Fecha antigüedad puesto	Años Meses Días
		<input type="text"/>	<input type="text"/>

10 DECLARACION, LUGAR, FECHA Y FIRMA
DECLARO bajo mi expresa responsabilidad que todos los datos consignados en la presente solicitud, son ciertos y exactos, quedando sin efectos, en caso contrario, la presente solicitud; así como la aceptación expresa de todas y cada una de las bases de la convocatoria.
En ..... a ..... de ..... de 199 .....
Firma del solicitante
Fdo.: .....



# JUNTA DE ANDALUCÍA

Consejería de Gobernación  
Dirección General de la Función Pública

ANEXO IV ANVERSO

## CONCURSO DE PROMOCIÓN DEL PERSONAL LABORAL FIJO Y FIJO DISCONTINUO DE LA COMUNIDAD AUTÓNOMA DE ANDALUCÍA

### RELACIÓN DE PUESTOS SOLICITADOS POR ORDEN DE PREFERENCIA

Grupo: ..... Categoría: .....

<b>1 DATOS DEL SOLICITANTE</b>					
PRIMER APELLIDO		SEGUNDO APELLIDO		NOMBRE	
DNI O PASAPORTE		DOMICILIO: CALLE, PLAZA O AVENIDA Y NÚMERO			CÓDIGO POSTAL
LOCALIDAD			PROVINCIA		TELÉFONO

<b>2 PUESTOS DE TRABAJO SOLICITADO POR ORDEN DE PREFERENCIA</b>											
Orden	CÓDIGO PUESTO	RESERV. ADMÓN.	Orden	CÓDIGO PUESTO	RESERV. ADMÓN.	Orden	CÓDIGO PUESTO	RESERV. ADMÓN.	Orden	CÓDIGO PUESTO	RESERV. ADMÓN.
1			19			37			55		
2			20			38			56		
3			21			39			57		
4			22			40			58		
5			23			41			59		
6			24			42			60		
7			25			43			61		
8			26			44			62		
9			27			45			63		
10			28			46			64		
11			29			47			65		
12			30			48			66		
13			31			49			67		
14			32			50			68		
15			33			51			69		
16			34			52			70		
17			35			53			71		
18			36			54			72		

000036/1

## ANEXO IV REVERSO

2   PUESTOS DE TRABAJO SOLICITADO POR ORDEN DE PREFERENCIA (Continuación)											
Orden	CÓDIGO PUESTO	RESERV. ADMÓN.	Orden	CÓDIGO PUESTO	RESERV. ADMÓN.	Orden	CÓDIGO PUESTO	RESERV. ADMÓN.	Orden	CÓDIGO PUESTO	RESERV. ADMÓN.
73			97			121			145		
74			98			122			146		
75			99			123			147		
76			100			124			148		
77			101			125			149		
78			102			126			150		
79			103			127			151		
80			104			128			152		
81			105			129			153		
82			106			130			154		
83			107			131			155		
84			108			132			156		
85			109			133			157		
86			110			134			158		
87			111			135			159		
88			112			136			160		
89			113			137			161		
90			114			138			162		
91			115			139			163		
92			116			140			164		
93			117			141			165		
94			118			142			166		
95			119			143			167		
96			120			144			168		

3   DECLARACION, LUGAR, FECHA Y FIRMA
<p>DECLARO bajo mi expresa responsabilidad que todos los datos consignados en la presente solicitud, son ciertos y exactos, así como la aceptación expresa de todos y cada una de las bases de la convocatoria.</p> <p>En ..... a ..... de ..... de 199 .....</p> <p style="text-align: center;">Firma del solicitante</p> <p style="text-align: center;">Fdo.: .....</p>

EXCMO. SR. CONSEJERO DE GOBERNACIÓN

(Continúa en el fascículo 3 de 3)



# PUBLICACIONES

## ADMINISTRACION DE ANDALUCIA

### Revista Andaluza de Administracion Publica

#### SUMARIO del núm. 13, Enero-Febrero-Marzo 1993

##### ESTUDIOS

*Francisco Luis López Bustos*  
La obligada incorporación del Recurso de Casación al ámbito contencioso-administrativo y otras cuestiones competenciales de este caótico orden jurisdiccional

*Carlos Ruiz Miguel*  
Los derechos fundamentales en la relación entre el Derecho Comunitario y el Ordenamiento Nacional

*Rosa María Gullón Sánchez*  
Problemas de extraterritorialidad en el sistema de financiación de las Comunidades Autónomas

*María Teresa Morés Jiménez*  
Incidencias en las competencias andaluzas del Derecho Comunitario

##### JURISPRUDENCIA

###### NOTAS DE JURISPRUDENCIA

###### TRIBUNAL CONSTITUCIONAL

I. Constitución.- II. Derechos y Libertades.- III. Principios Jurídicos Básicos.- IV. Instituciones del Estado.- V. Fuentes.- VI. Organización Territorial del Estado.- VII. Economía y Hacienda.-  
(*Francisco Escribano López*.)

###### TRIBUNAL SUPREMO Y TRIBUNAL SUPERIOR DE JUSTICIA DE ANDALUCIA

I. Acto Administrativo.- II. Administración Local.- III. Administración Pública.- IV. Bienes Públicos.- V. Comunidades Autónomas.- VI. Contratos.- VII. Corporaciones de Derecho Público.- VIII. Cultura, Educación, Patrimonio Histórico Artístico.- IX. Derecho Administrativo Económico.- X. Derecho Administrativo Sancionador.- XI. Derechos Fundamentales y Libertades.- XII. Expropiación Forzosa.- XIII. Fuentes.- XIV. Hacienda Pública.- XV. Jurisdicción Contencioso-Administrativa.- XVI. Medio Ambiente.- XVII. Organización.- XVIII. Personal.- XIX. Procedimiento Administrativo.- XX. Responsabilidad.- XXI. Salud y Servicios Sociales.- XXII. Urbanismo y Vivienda.-  
Tribunal Supremo (*José I. López González*);  
Tribunal Superior de Justicia de Andalucía (*José L. Rivero Ysern*)

##### CRONICA PARLAMENTARIA

(*Antonio Porras Nadales*)

##### DOCUMENTOS

Trece proposiciones sobre selección de funcionarios y provisión de puestos de trabajo en el Derecho Español  
(*Antonio Embid Irujo*)

##### RESEÑA LEGISLATIVA

Disposiciones Estatales.  
Disposiciones Generales de la Junta de Andalucía.  
Disposiciones Generales de las Comunidades Autónomas.  
Índice Analítico.  
(*Antonio Jiménez Blanco*)  
(*Javier Barnes Vázquez*)  
(*Concepción Barrero Rodríguez*)

##### NOTICIAS DE LA ADMINISTRACION AUTONOMICA

INFORME: El Dominio Público en la Ley 2/1992, de 15 de junio, Forestal de Andalucía. El Demanio Forestal  
**ESQUEMAS SOBRE PROCEDIMIENTO ADMINISTRATIVO**  
Otras disposiciones de interés para la Administración Autónoma

##### BIBLIOGRAFIA

Bibliografía Básica Española sobre contratación Administrativa



Suscripción anual (4 números): 4.000 Ptas. (IVA incluido)

Número suelto: 1.300 Ptas.

Pedidos y suscripciones: Servicio de Publicaciones y BOJA

Apartado Oficial sucursal nº11. Bellavista

41014 SEVILLA

Tifs.: (95) 469 31 60\*

Forma de pago: Talón nominativo conformado o Giro Postal

en cualquier caso a nombre de:

BOLETIN OFICIAL DE LA JUNTA DE ANDALUCIA

# PUBLICACIONES

## Colección: TEXTOS LEGALES

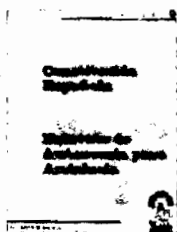

PVP: 450 pts.

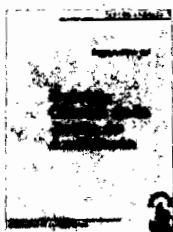

PVP: 200 pts.

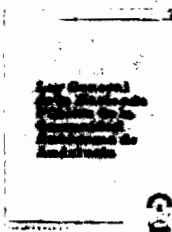

Ver núm. 20

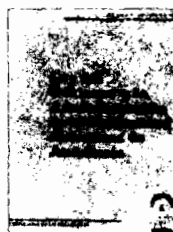

PVP: 200 pts.

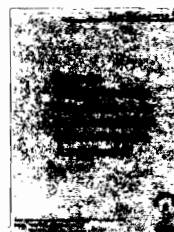

PVP: 200 pts.



PVP: 200 pts.



PVP: 200 pts.



PVP: 200 pts.

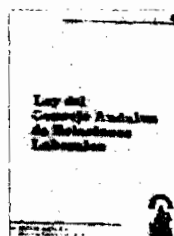

Agotado

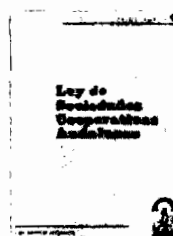

Agotado



Agotado

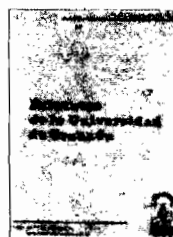

PVP: 300 pts.



PVP: 200 pts.



Agotado



PVP: 560 pts.



Agotado

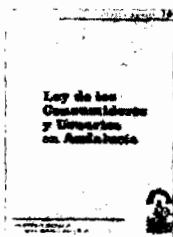

PVP: 200 pts.

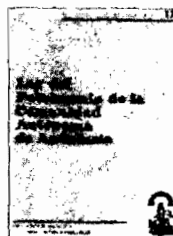

PVP: 300 pts.



PVP: 550 pts.

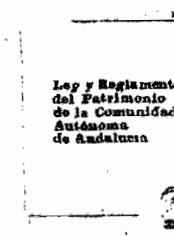

PVP: 400 pts.



PVP: 300 pts.



PVP: 300 pts.

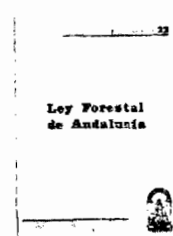

PVP: 490 pts.

**Formato:** UNE A5L

**PVP:** En los precios señalados se incluye el IVA.

**Forma de pago:** Talón nominativo conformado o giro postal, en cualquier caso o nombre de BOLETIN OFICIAL DE LA JUNTA DE ANDALUCIA.

**Pedidos:** Servicio de Publicaciones y BOJA.

Junta de Andalucía.

Apartado Oficial Sucursal núm. 11, Bellavista. SEVILLA 41014.

## PUBLICACIONES

**Título:**

### LEGISLACION DE LA COMUNIDAD AUTONOMA DE ANDALUCIA

**Autor:** Pedro Escribano Collado

Catedrático de Derecho Administrativo  
Universidad de Sevilla

**Contenido:**

- Normas dictadas por la Administración Autónoma en sus primeros diez años.
- Edición cerrada al 31.12.88.
- Un apéndice.
- Índice cronológico.
- Índice de materias.
- Un volumen de 1.895 páginas.



**Realización:** Instituto Andaluz de Administración Pública.

**Edita y distribuye:** Servicio de Publicaciones y BOJA.

**PVP:** 6.000 ptas. en rústica.

8.500 ptas. en lujo.

IVA incluido.

**Venta:** En librerías.

**ISBN:** 84-7595-052-3.

**Depósito Legal:** SE-885-1989.

**Formato:** UNE A5L.

## NORMAS PARA LA SUSCRIPCION AL BOLETIN OFICIAL DE LA JUNTA DE ANDALUCIA PARA EL AÑO 1993

### 1. SUSCRIPCIONES

- 1.1. Las suscripciones al BOLETIN OFICIAL DE LA JUNTA DE ANDALUCIA, sean obligatorias o voluntarias, están sujetas al pago de las correspondientes tasas, (Art. 25. a, de la Ley 4/1988, de 5 de julio, de Tasas y Precios Públicos de la Comunidad Autónoma de Andalucía).
- 1.2. Las solicitudes de suscripción deberán dirigirse al **Servicio de Publicaciones y BOJA**. Apartado Oficial Sucursal núm. 11, Bellavista. - 41014 Sevilla.

### 2. PLAZOS DE SUSCRIPCION

- 2.1. Las suscripciones al BOLETIN OFICIAL DE LA JUNTA DE ANDALUCIA, serán por **años naturales indivisibles**. No obstante, para las solicitudes de alta comenzado el año natural, las suscripciones podrán hacerse por el semestre o trimestres naturales que resten. (Artº. 16, punto 2 del Reglamento del BOJA).
- 2.2. El pago de las suscripciones se efectuará **necesariamente dentro del mes anterior** al inicio del período de suscripción. (Artº. 16, punto 3 del Reglamento).

### 3. TARIFAS

- 3.1. Si la suscripción se efectúa en el mes de junio, el precio para los seis meses que restan del año (2º semestre) será de 7.350 ptas., y si se hace dentro del mes de septiembre (para el 4º trimestre) será de 3.675 ptas.
- 3.2. El precio del fascículo suelto es de 100 ptas.

### 4. FORMA DE PAGO

- 4.1. El pago de la suscripción, será siempre por **ADELANTADO**.
- 4.2. Los pagos se harán efectivos, bien por **GIRO POSTAL** o mediante **TALON NOMINATIVO, DEBITAMENTE CONFORMADO**; a favor del **BOLETIN OFICIAL DE LA JUNTA DE ANDALUCIA**. (Resolución de 19.4.85, BOJA. núm. 39 del 26).
- 4.3. **NO SE ACEPTARAN** transferencias bancarias ni pagos contrarreembolso.
- 4.4. **NO SE CONCEDE** descuento alguno sobre los precios señalados.

### 5. ENVIO

- 5.1. El envío por parte del **Servicio de Publicaciones y BOJA**, de los ejemplares del **BOLETIN OFICIAL DE LA JUNTA DE ANDALUCIA**, comenzará a hacerse, una vez tenga entrada en dicho Servicio la solicitud de suscripción y el abono de su importe en alguna de las formas señaladas en el punto 4.2.
- 5.2. En el caso de que el abono correspondiente al período de suscripción tenga entrada en este Servicio una vez comenzado el mismo, el envío de los Boletines **será a partir de dicha fecha de entrada**.



# PUBLICACIONES

**Título: AGENDA DE LA COMUNICACION  
DE ANDALUCIA. 1993.**

**NOVEDAD**



## CONTENIDO:

- Medios de Comunicación de Andalucía
- Junta Andalucía. Consejo de Gobierno
- Junta de Andalucía. Parlamento
- Organismo del Gobierno de la Nación
- Puntos Específicos de Información Ciudadana
- Diputaciones, Ayuntamiento y Mancomunidades
- Organizaciones Políticas
- Organizaciones Sindicales
- Organizaciones Empresariales
- Organizaciones Profesionales de Periodistas
- Universidades

**Realización:** Oficina del Portavoz del Gobierno

**Edita y distribuye:** Servicio de Publicaciones y BOJA

**P.V.P ejemplar:** 625 pts. (IVA incluido)

Venta en librerías.

**Pedidos:** Servicio de Publicaciones y BOJA

Apartado Oficial Sucursal nº 11. Bellavista 41014 SEVILLA

**Forma de pago:** Giro postal o talón nominativo conformado a nombre de  
BOLETIN OFICIAL DE LA JUNTA DE ANDALUCIA

FRANQUEO CONCERTADO núm. 41/63



JUNTA DE ANDALUCIA

# BOLETIN OFICIAL

Año XV

sábado, 31 de julio de 1993

Número 83 (3 de 3)

Edita: Servicio de Publicaciones y B.O.J.A.  
SECRETARIA GENERAL TECNICA. CONSEJERIA DE LA PRESIDENCIA  
Dirección: Apartado Oficial Sucursal nº 11. Bellavista  
41014 - SEVILLA  
Teléfono: (95) 469 31 60\*

Fax: (95) 469 30 83  
Imprime: Tecnographic. SEVILLA  
Depósito Legal: SE 410 - 1979  
ISSN: 0212 - 5803  
Formato: UNE A4

(Continuación del fascículo 2 de 3)

## CONSEJERIA DE GOBERNACION

*ORDEN de 16 de julio de 1993, por la que se convoca concurso de promoción al Grupo IV, entre el personal laboral al servicio de la Junta de Andalucía. (Conclusión).*

# ANEXO

NUMERO FORMADO POR TRES FASCICULOS

A N E X O I

RELACION DE PLAZAS DE LAS CATEGORIAS PROFESIONALES INTEGRADAS EN EL GRUPO PROFESIONAL IV OBJETO DE LA CONVOCATORIA:

DENOMINACION:

AUXILIAR DE CLINICA AYUDA DOMICILIO

AUXILIAR DE LABORATORIO

AUXILIAR ADMINISTRATIVO

COCINERO

AUXILIAR OPERADOR DE INFORMATICA

CELADOR DE 2ª FORESTAL

ENCARGADO DE SERVICIO DE HOSTELERIA

OFICIAL 2ª DE OFICIOS

JUNTA DE ANDALUCIA  
 CONSEJERIA DE GOBERNACION  
 D.G. DE FUNCION PUBLICA  
 PLAZAS ASCENSO LABORALES  
 CLAVE - 401 AUX. DE CLINICA Y AFECCHA: 15/07/93  
 NRO. PAG: 189

RELACION DE PLAZAS VACANTES  
 =====

ASUNTOS SOCIALES

DENOMINACION CENTRO DE TRABAJO	NUM VAC	MOD. ACCS.	NIV. C. ESPECIFICO	MUNICIPIO	TITULACION	OTROS REQUISITOS
CODIGO	DENOMINACION PUESTO DE TRABAJO	ADS GRP	C.D. R F I D P PTSM	CUERPO EXP		
HOGAR ESCOLAR LA CAÑADA				VILLAMARTIN		
703040 AUXILIAR ENFERMERA	1	L D PC	S	02	- - -	0

JUNTA DE ANDALUCIA  
 CONSEJERIA DE GOBERNACION  
 D.G. DE FUNCION PUBLICA  
 PLAZAS ASCENSO LABORALES  
 G.C.P. L-B2  
 AFECHA: 15/07/93  
 NRO. PAG: 190

RELACION DE PLAZAS VACANTES

INST. ANDALUZ DE SERVICIOS SOCIALES

DENOMINACION CENTRO DE TRABAJO	NUM VAC	MOD ACCS	ADS GRP	NIV C	ESPECIFICO	MUNICIPIO	TITULACION	OTROS REQUISITOS
				C.D.	R F I D P			
RESIDENCIA DE PENSIONISTAS						ALMERIA		
633190 AUXILIAR DE CLINICA	6	L D PC S		02 X X	- -			JORNADA TURNO JORNADA FESTIVOS
RESIDENCIA DE PENSIONISTAS						ALGECIRAS		
633305 AUXILIAR DE CLINICA	3	L D PC S		02 X X	- -			JORNADA TURNO JORNADA FESTIVOS
RESIDENCIA DE PENSIONISTAS						JEREZ DE LA FRONTERA		
633420 AUXILIAR DE CLINICA	8	L D PC S		02 X X	- -			JORNADA TURNO JORNADA FESTIVOS
RESIDENCIA DE PENSIONISTAS						ARMILLA		
633525 AUXILIAR DE CLINICA	8	L D PC S		02 X X	- -			JORNADA TURNO JORNADA FESTIVOS
RESIDENCIA MIXTA DE PENSIONISTAS						HUELVA		
633640 AUXILIAR DE CLINICA	10	L D PC S		02 X X	- -			JORNADA TURNO JORNADA FESTIVOS
RESID. DE PENSIONISTAS LOS OLIVARES						CAROLINA [LA]		
608375 AUXILIAR DE CLINICA	9	L D PC S		02 X X	- -			JORNADA TURNO JORNADA FESTIVOS
RESID. MIXTA DE PENSIONISTAS						LINARES		

JUNTA DE ANDALUCÍA  
 CONSEJERÍA DE GOBERNACION  
 D.G. DE FUNCION PÚBLICA  
 \*\*\*\*\*

PLAZAS ASCENSO LABORALES

401 AUX. DE CLINICA Y

G.C.P. L-B2  
 AFECHA: 15/07/93  
 NRO. PAG: 191

RELACION DE PLAZAS VACANTES  
 \*\*\*\*\*

INST. ANDALUZ DE SERVICIOS SOCIALES

DENOMINACION CENTRO DE TRABAJO	NUM VAC	MOD. ACCS.	ADP	GRP	ADP	PTSM	CUERPO EXP	TITULACION	OTROS REQUISITOS
MUNICIPIO									
RESID.MIXTA DE PENSIONISTAS	38	L	D	PC	S			LINARES	JORNADA TURNO
634530 AUXILIAR DE CLINICA								02 X X - - - 128	JORNADA FESTIVOS
MUNICIPIO									
CENTRO DE MINUSVALIDOS PSIOICOS								LINARES	
718205 AUXILIAR DE CLINICA	4	L	D	PC	S			02 X X - - - 128	JORNADA TURNO JORNADA FESTIVOS
MUNICIPIO									
RESIDENCIA ASISTIDA								UBEDA	
713440 AUXILIAR DE CLINICA	11	L	D	PC	S			02 X X - - - 128	JORNADA TURNO JORNADA FESTIVOS
MUNICIPIO									
RESIDENCIA PENSIONISTAS								ESTEPONA	
833755 AUXILIAR DE CLINICA	3	L	D	PC	S			02 X X - - - 128	JORNADA TURNO JORNADA FESTIVOS
MUNICIPIO									
RESIDENCIA PENSIONISTAS								MÁLAGA	
833880 AUXILIAR DE CLINICA	3	L	D	PC	S			02 X X - - - 128	JORNADA TURNO JORNADA FESTIVOS
MUNICIPIO									
RESIDENCIA DE ASISTIDOS. MONTEQUINTO								DOS HERMANAS	
634130 AUXILIAR DE CLINICA	56	L	D	PC	S			02 X X - - - 128	JORNADA TURNO JORNADA FESTIVOS

JUNTA DE ANDALUCIA  
 CONSEJERIA DE GOBERNACION  
 D.G. DE FUNCION PUBLICA  
 =====  
 PLAZAS ASCENSO LABORALES  
 CLAVE 404 AUXILIAR DE LABORATFECHA: 15/07/93  
 G.C.P. L-B2  
 NRO. PAG: 192

RELACION DE PLAZAS VACANTES  
 =====  
 AGRICULTURA Y PESCA  
 =====

DENOMINACION CENTRO DE TRABAJO	NUM VAC	MOD	NIV. C. ESPECIFICO	MUNICIPIO	TITULACION	OTROS REQUISITOS
CODIGO DENOMINACION PUESTO DE TRABAJO	VAC	ADS GRP	ACCS.	C.D. R.F. I D P PTSM	CUERPO EXP	
PEMARES				CADIZ		
625230 AUXILIAR LABORATORIO	1	L D PC	S	02	- - -	0
CENTRO DE INV. Y DESARROLLO AGRARIO				GRANADA		
604454 AUXILIAR LABORATORIO	2	L D PC	S	02	- - -	0

JUNTA DE ANDALUCIA  
 CONSEJERIA DE GOBERNACION  
 D.G. DE FUNCION PUBLICA  
 =====  
 PLAZAS ASCENSO LABORALES  
 CLAVE 405 AUXILIAR ADMINISTRATFECHA: 15/07/93  
 G.C.P. L-B2  
 NRO. PAG: 193

RELACION DE PLAZAS VACANTES  
 =====  
 AGRICULTURA Y PESCA  
 =====

DENOMINACION CENTRO DE TRABAJO	NUM VAC	MOD	NIV. C. ESPECIFICO	MUNICIPIO	TITULACION	OTROS REQUISITOS
CODIGO DENOMINACION PUESTO DE TRABAJO	VAC	ADS GRP	ACCS.	C.D. R.F. I D P PTSM	CUERPO EXP	
AGENCIA COMARCAL EXTENSION AGRARIA				ALHAMA DE ALMERIA		
512661 AUX. ADMINISTRATIVO	1	L D PC	S	02	- - -	0
AGENCIA COMARCAL EXTENSION AGRARIA				IZNALLOZ		
514786 AUXILIAR ADMINISTRATIVO	1	L D PC	S	02	- - -	0

JUNTA DE ANDALUCIA  
 CONSEJERIA DE GOBERNACION  
 D.G. DE FUNCION PUBLICA PLAZAS ASCENSO LABORALES  
 G.C.P. L-B2  
 FECHA: 15/07/93  
 NRO. PAG: 194

RELACION DE PLAZAS VACANTES

EDUCACION Y CIENCIA

DENOMINACION CENTRO DE TRABAJO	NUM VAC	ADS	GRP	MOD ACCS	NIV	C. ESPECIFICO	MUNICIPIO	TITULACION	CUERPO EXP	OTROS REQUISITOS
CODIGO	DENOMINACION PUESTO DE TRABAJO	NUM VAC	ADS	GRP	MOD ACCS	NIV	C. ESPECIFICO	MUNICIPIO	CUERPO EXP	OTROS REQUISITOS
	INST. DE BACH. "GAVIOTA"						ADRA			
601858	AUX. ADMINISTRATIVO	1	L	D	PC	S	02			0
	INSTIT. DE BACHILLERATO MIXTO						ALBOX			
601846	AUXILIAR ADMINISTRATIVO	1	L	D	PC	S	02			0
	INST. BACH. "ALHADRA"						ALMERIA			
601872	AUXILIAR ADMINISTRATIVO	2	L	D	PC	S	02			0
	INST. F.P. N-2 "ALBAIDA"						ALMERIA			
624086	AUXILIAR ADMINISTRATIVO	1	L	D	PC	S	02			0
	INSTITUTO DE F.P. "AL-BUJAIRA"						HUERCAL-OVERA			
601852	AUXILIAR ADMINISTRATIVO	2	L	D	PC	S	02			0
	INST.FORM.PROF. "JUAN RUBIO ORTIZ"						MACAEL			
601736	AUXILIAR ADMINISTRATIVO	1	L	D	PC	S	02			0
	INST. DE BACH. "ROSA NAVARRO"						OLULA DEL RIO			
601746	AUXILIAR ADMINISTRATIVO	2	L	D	PC	S	02			0
	INST. BACH. "ALTO ALMANZORA"						TIJOLA			



JUNTA DE ANDALUCIA  
 CONSEJERIA DE GOBERNACION  
 D.G. DE FUNCION PUBLICA  
 PLAZAS ASCENSO LABORALES  
 G.C.P. L-B2  
 ADMINISTRACION  
 FECHA: 15/07/93  
 NRO. PAG: 195

RELACION DE PLAZAS VACANTES  
 =====

EDUCACION Y CIENCIA

DENOMINACION CENTRO DE TRABAJO	NUM VAC	MOD. ACCS.	NIV. C. ESPECIFICO	MUNICIPIO	TITULACION	OTROS REQUISITOS
CODIGO DENOMINACION PUESTO DE TRABAJO	ADS	GRP	C.D.	R F I D P PTSM	CUERPO EXP	
INST. BACH. "ALTO ALMANZORA"	1	L D PC S	02		TIJOLA	
601837 AUXILIAR ADMINISTRATIVO						
INST. DE BACH. "JOSE MARIN"					VELEZ RUBIO	
601754 AUXILIAR ADMINISTRATIVO	1	L D PC S	02			
INST. FORM. PROF. "ALYANUB"					VERA	
601762 AUXILIAR ADMINISTRATIVO	1	L D PC S	02			
INST. DE BACH.					ARCOS DE LA FRONTERA	
600058 AUXILIAR ADMINISTRATIVO	1	L D PC S	02			
INST. DE BACH. "TRAFALGAR"					BARBATE DE FRANCO	
600077 AUXILIAR ADMINISTRATIVO	1	L D PC S	02			
INST. BACH. "SALMEDINA"					CHIPIONA	
600638 AUXILIAR ADMINISTRATIVO	1	L D PC S	02			
INST. BACH. "JOSE M. CABALLERO BONALD"					JEREZ DE LA FRONTERA	
624176 AUXILIAR ADMINISTRATIVO	1	L D PC S	02			
I.F.P. "SAN JUAN DE DIOS"					MEDINA-SIDONIA	

JUNTA DE ANDALUCIA  
 CONSEJERIA DE GOBERNACION  
 D.G. DE FUNCION PUBLICA  
 PLAZAS ASCENSO LABORALES  
 G.C.P. L-82  
 NRO. PAG: 186  
 405 AUXILIAR ADMINISTRATECHA: 15/07/93

RELACION DE PLAZAS VACANTES

EDUCACION Y CIENCIA

DENOMINACION CENTRO DE TRABAJO	NUM VAC	MOD. ACCS.	ADP	GRP	NIV. C. ESPECIFICO	MUNICIPIO	TITULACION	OTROS REQUISITOS
					C. D. R F I D P PTSM			
I.F.P. "SAN JUAN DE DIOS"	1	L	D	PC	S	MEDINA SIDONIA		
800571 AUXILIAR ADMINISTRATIVO	1	L	D	PC	S			02
EXT. INST. BACH. "FRANCISCO PACHECO"						SANLUCAR DE BARRAMEDA		
713553 AUXILIAR ADMINISTRATIVO	2	L	D	PC	S			02
INST. BACH. "ALVENTUS"						TREBUJENA		
713543 AUXILIAR ADMINISTRATIVO	1	L	D	PC	S			02
EXT. INST. BACH. "TRAFALGAR"						VEJER DE LA FRONTERA		
713547 AUXILIAR ADMINISTRATIVO	1	L	D	PC	S			02
INST. FORM. PROF. NUM.2 "TRASSIERRA"						CORDOBA		
809851 AUXILIAR ADMINISTRATIVO	1	L	D	PC	S			02
INST. BACH. "ANTONIO GALA"						PALMA DEL RIO		
205501 AUXILIAR ADMINISTRATIVO	2	L	D	PC	S			02
INST. F. PROF. "LOS BAÑOS"						ALHAMA DE GRANADA		
802243 AUXILIAR ADMINISTRATIVO	1	L	D	PC	S			02
INSTITUTO DE FP. "AL-ANDALUS"						ALMU ECAR		



JUNTA DE ANDALUCIA  
 CONSEJERIA DE GOBERNACION  
 D.G. DE FUNCION PUBLICA  
 PLAZAS ASCENSO LABORALES  
 G.C.P. L-B2  
 NRO. PAG: 198  
 - 405 AUXILIAR ADMINISTRATIVO FECHA: 15/07/93

RELACION DE PLAZAS VACANTES

EDUCACION Y CIENCIA

DENOMINACION CENTRO DE TRABAJO	NUM VAC	MOD	ACCS	ADS	GRP	PC	S	MUNICIPIO	TITULACION	CUERPO EXP	OTROS REQUISITOS
CODIGO	DENOMINACION PUESTO DE TRABAJO	NIV	C	R	F	I	D	P	TSM	OTROS REQUISITOS	
INST. F. PROF. "ABN-HISMAIL"								MONTEFRIO			
600691	AUXILIAR ADMINISTRATIVO	1	L	D	PC	S	02				
INST. BACH. "FRANCISCO JAVIER DE BURGOS"								MOTRIL			
600781	AUXILIAR ADMINISTRATIVO	2	L	D	PC	S	02				
INST. DE BACH. "ALPUJARRA"								ORJIVA			
600672	AUXILIAR ADMINISTRATIVO	1	L	D	PC	S	02				
INSTITUTO DE BACHILLERATO								SALOBRE A			
601136	AUXILIAR ADMINISTRATIVO	1	L	D	PC	S	02				
INST. DE FORM. PROF. "ULYSSEA"								UGIJAR			
602169	AUXILIAR ADMINISTRATIVO	1	L	D	PC	S	02				
INST. DE FORM. PROF.								ALOSNO			
302463	AUXILIAR ADMINISTRATIVO	1	L	D	PC	S	02				
INST. DE BACH. "SAN BLAS"								ARACENA			
302434	AUXILIAR ADMINISTRATIVO	1	L	D	PC	S	02				
INST. DE BACH. "DELGADO HERNANDEZ"								BOLLULLOS PAR DEL CONDADO			

JUNTA DE ANDALUCIA  
 CONSEJERIA DE GOBERNACION  
 D.G. DE FUNCION PUBLICA  
 PLAZAS ASCENSO LABORALES  
 G.C.P. L-B2  
 405 AUXILIAR ADMINISTRATRAFECHA: 15/07/93  
 NRO. PAG: 199

RELACION DE PLAZAS VACANTES

EDUCACION Y CIENCIA

DENOMINACION CENTRO DE TRABAJO	NUM	MOD	ACCS	ADS	GRP	NIV	C. ESPECIFICO	MUNICIPIO	TITULACION	CUERPO EXP	OTROS REQUISITOS
INST. DE BACH. "DELGADO HERNANDEZ"	2	L	D	PC	S	02		BOLLULLOS PAR DEL CONDADO			
601506 AUXILIAR ADMINISTRATIVO											
INST. FORM. PROF. "EL SUR"								LEPE			
302425 AUXILIAR ADMINISTRATIVO	1	L	D	PC	S	02					
INST. DE FORM. PROF. "CUENCA MINERA"								MINAS DE RIOTINTO			
302417 AUXILIAR ADMINISTRATIVO	2	L	D	PC	S	02					
EXT. INST. BACH. "VAZQUEZ DIAZ"								MINAS DE RIOTINTO			
601353 AUXILIAR ADMINISTRATIVO	1	L	D	PC	S	02					
INST. FORM. PROF. "EL VALLE"								PALMA DEL CONDADO [LA]			
302410 AUXILIAR ADMINISTRATIVO	1	L	D	PC	S	02					
INST. DE FORM. PROF. "ROGUEZ CASADO"								PALOS DE LA FRONTERA			
601486 AUXILIAR ADMINISTRATIVO	1	L	D	PC	S	02					
INST. DE BACH. "DEL ANDEVALO"								PUEBLA DE GUZMAN			
601388 AUXILIAR ADMINISTRATIVO	1	L	D	PC	S	02					
INST. FORM. PROF.								SANTA OLALLA DE CALA			

JUNTA DE ANDALUCIA  
 CONSEJERIA DE GOBERNACION  
 D.G. DE FUNCION PUBLICA  
 PLAZAS ASCENSO LABORALES  
 G.C.P. L-B2  
 FECHA: 15/07/93  
 NRO. PAG: 200  
 AUXILIAR ADMINISTRATIVO - 405

RELACION DE PLAZAS VACANTES

EDUCACION Y CIENCIA

DENOMINACION CENTRO DE TRABAJO	NUM	MOD	ACC	ADS	GRP	NUM	MOD	ACC	ADS	GRP	NIV	C	ESPECIFICO	TITULACION	OTROS REQUISITOS
INST. FORM. PROF.															
302393 AUXILIAR ADMINISTRATIVO	1	L	D	PC	S						02			SANTA OLALLA DE CALA	
INT. F. PROF. "SALUSTIANO ROMERO TORRES"														ALCAUDETE	
713850 AUXILIAR ADMINISTRATIVO	1	L	D	PC	S						02			BAILÉN	
INST. DE BACH. "MARIA BELLIDO"														BAILÉN	
602652 AUXILIAR ADMINISTRATIVO	1	L	D	PC	S						02			BAILÉN	
INST. DE FORM. PROF. "INFANTA ELENA"														BAILÉN	
802819 AUXILIAR ADMINISTRATIVO	1	L	D	PC	S						02			CAROLINA [LA]	
INST. DE FORM. PROF. "PABLO DE OLAVIDE"														CAROLINA [LA]	
802863 AUXILIAR ADMINISTRATIVO	1	L	D	PC	S						02			CAROLINA [LA]	
INST. FORM. PROF. "SIERRA DE CAZORLA"														CAZORLA	
602873 AUXILIAR ADMINISTRATIVO	1	L	D	PC	S						02			CAZORLA	
INST. POLITEC. DE F.P. "REYES DE ESPAÑA"														LINARES	
602751 AUXILIAR ADMINISTRATIVO	1	L	D	PC	S						02			LINARES	
INST. DE BACH. "NTRA. SRA. DE ALHARILLA"														PORCUNA	

JUNTA DE ANDALUCIA  
 CONSEJERIA DE GOBERNACION  
 D.G. DE FUNCION PUBLICA  
 PLAZAS ASCENSO LABORALES  
 G.C.P. L-B2  
 NRO. PAG: 201  
 405 AUXILIAR ADMINISTRATIVO  
 15/07/93

RELACION DE PLAZAS VACANTES

EDUCACION Y CIENCIA

DENOMINACION CENTRO DE TRABAJO	NUM VAC	MOD. ACCS.	NIV. C. ESPECIFICO	MUNICIPIO	
CODIGO DENOMINACION PUESTO DE TRABAJO	VAC ADS GRP	ADP	R F I D P PTSM	TITULACION CUERPO EXP	OTROS REQUISITOS
INST. DE BACH. "NTRA. SRA. DE ALHARILLA"	1	L D PC S	02	PORCUNA	
603767 AUXILIAR ADMINISTRATIVO					
INST. DE FORM. PROF. "OBULCO"				PORCUNA	
603893 AUXILIAR ADMINISTRATIVO	1	L D PC S	02		
INST. DE FORM. PROF. "GUADALENTIN"				POZO ALCON	
603925 AUXILIAR ADMINISTRATIVO	1	L D PC S	02		
INST. DE BACH. "LUIS BARAHONA DE SOTO"				ARCHIDONA	
603183 AUXILIAR ADMINISTRATIVO	1	L D PC S	02		
INST. DE BACH. "SIERRA BLANCA"				MARBELLA	
603302 AUXILIAR ADMINISTRATIVO	1	L D PC S	02		
INST. DE BACH. "PEREZ DE GUZMAN"				RONDA	
603328 AUXILIAR ADMINISTRATIVO	2	L D PC S	02		
INST. DE FOR. PROF. "JUAN DE LA CIERVA"				VELEZ-MALAGA	
603343 AUXILIAR ADMINISTRATIVO	1	L D PC S	02		
INST. F. PROF. "CAMAS"				CAMAS	

JUNTA DE ANDALUCIA  
 CONSEJERIA DE GOBERNACION  
 D.G. DE FUNCION PUBLICA  
 PLAZAS ASCENSO LABORALES  
 G.C.P. L-82  
 NRO. PAG. 202  
 405 AUXILIAR ADMINISTRATRAFECHA: 15/07/93

RELACION DE PLAZAS VACANTES

EDUCACION Y CIENCIA

DENOMINACION CENTRO DE TRABAJO	NUM VAC	MOD. ACCS.	NIV. C. ESPECIFICO	MUNICIPIO	TITULACION	OTROS REQUISITOS
CODIGO DENOMINACION PUESTO DE TRABAJO	VAC	ADS GRP	C.D. R F I D P PTSM	CUERPO EXP		
INST. F. PROF. "CAMAS"				CAMAS		
805175 AUXILIAR ADMINISTRATIVO	1	L D PC S	02			0
INST. BACH. "MAESE RODRIGO"				CARMONA		
605787 AUXILIAR ADMINISTRATIVO	1	L D PC S	02			0
INST. FORM. PROF. "CAURA"				CORIA DEL RIO		
805851 AUXILIAR ADMINISTRATIVO	1	L D PC S	02			0
INST. POLITECNICO F. PROF. "EL ARENAL"				DOS HERMANAS		
805009 AUXILIAR ADMINISTRATIVO	1	L D PC S	02			0
INST. F. PROF. "TORRE DE LOS HERBEROS"				DOS HERMANAS		
796243 AUXILIAR ADMINISTRATIVO	1	L D PC S	02			0
INST.FOR.PROF."LUIS VELEZ DE GUEVARA"				ECIJA		
805018 AUXILIAR ADMINISTRATIVO	1	L D PC S	02			0
INST.FORM.PROF."BAJO GUADALQUIVIR"				LEBRIJA		
205328 AUXILIAR ADMINISTRATIVO	2	L D PC S	02			0
INST.BACH."FRANCISCO RODRIGUEZ MARIN"				OSUNA		



JUNTA DE ANDALUCIA  
 CONSEJERIA DE GOBERNACION  
 D.G. DE FUNCION PUBLICA  
 PLAZAS ASCENSO LABORALES  
 G.C.P. L-92  
 ADMINISTRACION  
 FECHA: 15/07/93  
 NRO. PAG: 203

RELACION DE PLAZAS VACANTES

EDUCACION Y CIENCIA

DENOMINACION CENTRO DE TRABAJO	NUM VAC	MOD	NIV	C. ESPECIFICO	MUNICIPIO			
CODIGO DENOMINACION PUESTO DE TRABAJO	VAC	ADS	GRP	ACCS	C.D. R F I D P PTSM CUERPO EXP	TITULACION	OTROS REQUISITOS	
INST. BACH. "FRANCISCO RODRIGUEZ MARIN"	1	L	D	PC	S	02	OSUNA	
605072 AUXILIAR ADMINISTRATIVO								
INST. BACH. "MAESTRO DIEGO LLORENTE"							PALACIOS Y VILAFRANCA [LOS]	
603391 AUXILIAR ADMINISTRATIVO	1	L	D	PC	S	02		
INST. BACH. "MIGUEL DE MAÑARA"							RINCONADA [LA]	
605087 AUXILIAR ADMINISTRATIVO	1	L	D	PC	S	02		
INST. F. PROF. "SAN JOSE DE LA RINCONADA"							RINCONADA [LA]	
605086 AUXILIAR ADMINISTRATIVO	2	L	D	PC	S	02		
INST. BACH. "ALVARAFE"							SANLUCAR LA MAYOR	
605159 AUXILIAR ADMINISTRATIVO	1	L	D	PC	S	02		
INST. BACH. "SAN PABLO"							SEVILLA	
603383 AUXILIAR ADMINISTRATIVO	1	L	D	PC	S	02		
INST. FORM PROF. "POLIGONO SUR"							SEVILLA	
603421 AUXILIAR ADMINISTRATIVO	3	L	D	PC	S	02		
CONSERV. SUP. MUSICA "MANUEL CASTILLO"							SEVILLA	

JUNTA DE ANDALUCIA  
 CONSEJERIA DE GOBERNACION  
 D.G. DE FUNCION PUBLICA  
 PLAZAS ASCENSO LABORALES  
 G.C.P. L-B2  
 NRO. PAG: 204  
 AUXILIAR ADMINISTRATRAFECHA: 15/07/93

RELACION DE PLAZAS VACANTES

EDUCACION Y CIENCIA

DENOMINACION CENTRO DE TRABAJO	MUNICIPIO
DENOMINACION PUESTO DE TRABAJO	
CODIGO	
DENOMINACION PUESTO DE TRABAJO	
VAC	
NUM	
MOD	
ACCS	
ADS	
GRP	
NIV	
C.D.	
R F I D P	
PTSM	
CUERPO EXP	
TITULACION	
OTROS REQUISITOS	
CONSERV. SUP. MUSICA "MANUEL CASTILLO"	SEVILLA
205361 AUXILIAR ADMINISTRATIVO	02 - - - - 0
INST. F. PROF. (BELLAVISTA)	SEVILLA
624446 AUXILIAR ADMINISTRATIVO	02 - - - - 0
INST. BACH. N-20 "LA PAZ"	SEVILLA
205305 AUXILIAR ADMINISTRATIVO	02 - - - - 0
INST. DE BACH. LOS ALCORES	VISO DEL ALCOR [EL]
605187 AUXILIAR ADMINISTRATIVO	02 - - - - 0

JUNTA DE ANDALUCIA  
 CONSEJERIA DE GOBERNACION  
 D.G. DE FUNCION PUBLICA  
 PLAZAS ASCENSO LABORALES  
 G.C.P. L-B2  
 NRO. PAG: 205  
 AUXILIAR ADMINISTRATRAFECHA: 15/07/93

RELACION DE PLAZAS VACANTES

TRABAJO

DENOMINACION CENTRO DE TRABAJO	MUNICIPIO
DENOMINACION PUESTO DE TRABAJO	
CODIGO	
DENOMINACION PUESTO DE TRABAJO	
VAC	
NUM	
MOD	
ACCS	
ADS	
GRP	
NIV	
C.D.	
R F I D P	
PTSM	
CUERPO EXP	
TITULACION	
OTROS REQUISITOS	
RESIDENCIA TIEMPO LIBRE PRADOLLANO	MONACHIL
616715 AUXILIAR ADMINISTRATIVO	02 - - - - 0

JUNTA DE ANDALUCIA  
 CONSEJERIA DE GOBERNACION  
 D.G. DE FUNCION PUBLICA  
 =====  
 PLAZAS ASCENSO LABORALES -----  
 - 405 AUXILIAR ADMINISTRATIVO -----  
 -----  
 G.C.P. L-B2  
 NRO. PAG: 208

RELACION DE PLAZAS VACANTES  
 =====

CULTURA Y MEDIO AMBIENTE

DENOMINACION CENTRO DE TRABAJO	NUM	MOD.	NIV.	C. ESPECIFICO	MUNICIPIO		
CODIGO DENOMINACION PUESTO DE TRABAJO	VAC	ADS	GRP	ACCS.	C. D. R. F. I. D. P. PTSM	TITULACION	OTROS REQUISITOS
BIBLIOTECA PUBLICA							
408630 AUXILIAR ADMINISTRATIVO	1	L	D	P	C	S	02 - - - 0

JUNTA DE ANDALUCIA  
 CONSEJERIA DE GOBERNACION  
 D.G. DE FUNCION PUBLICA

PLAZAS ASCENSO LABORALES  
 CLAVE 406 COCINERO

G.C.P. L-82  
 FECHA: 15/07/93  
 NRO. PAG: 207

RELACION DE PLAZAS VACANTES

EDUCACION Y CIENCIA

DENOMINACION CENTRO DE TRABAJO	NUM VAC	MOD	ACCES	GRUPO	NIV	C	ESPECIFICO	MUNICIPIO	TITULACION	OTROS REQUISITOS
COL.PUBL."	L	D	PC	S	02	-	-	AORA		
716673 COCINERO	1	L	D	PC	S	02	-	-		
RESIDENCIA ESCOLAR DE EEMM.								ALMERIA		
796425 COCINERO	1	L	D	PC	S	02	-	-		
COL.PUBL. "SAN TESIFON"								BERJA		
716698 COCINERO	1	L	D	PC	S	02	-	-		
COL.PUBL. "JERONIMA RECHE"								CHIRIVEL		
716925 COCINERO	1	L	D	PC	S	02	-	-		FIJO DISCONTINUO
COL. PUBL. "SOLEDAD ALONSO DRYSDALE"								GADOR		
716945 COCINERO	1	L	D	PC	S	02	-	-		FIJO DISCONTINUO
COL.PUBL. "BUENAVISTA"								HUERCAL DE ALMERIA		
716770 COCINERO	1	L	D	PC	S	02	-	-		FIJO DISCONTINUO
COL. PUBL. "LLANOS DE MARIN"								ROQUETAS DE MAR		
716842 COCINERO	1	L	D	PC	S	02	-	-		FIJO DISCONTINUO
COL.PUBL.COM. "PADRE GONZALEZ ROS"								SORBAS		

G.C.P.: L-B2  
 FECHA: 15/07/93  
 NRO.: PAG: 208

JUNTA DE ANDALUCIA  
 CONSEJERIA DE GOBERNACION  
 D.G. DE FUNCION PUBLICA  
 PLAZAS ASCENSO LABORALES  
 408 COCINERO

RELACION DE PLAZAS VACANTES

EDUCACION Y CIENCIA

DENOMINACION CENTRO DE TRABAJO	NUM VAC	MOD.	MUNICIPIO	OTROS REQUISITOS
CODIGO DENOMINACION PUESTO DE TRABAJO	VAC	ADS GRP ACCS.	C.O. R F I D P PTSM	TITULACION CUERPO EXP
COL. PUBL. COM. "PADRE GONZALEZ ROS"	1	L D PC S	SORBAS	FIJO DISCONTINUO
717085 COCINERO			02	
COL. PUBL. "SAN MIGUEL"			ARCOS DE LA FRONTERA	FIJO DISCONTINUO
713812 COCINERO	1	L D PC S	02	0
COL. PUBL. "SAN FERNANDO"			BORNOS	FIJO DISCONTINUO
720837 COCINERO	1	L D PC S	02	0
COL. PUBL. "TIERNO GALVAN"			CASTELLAR DE LA FRONTERA	FIJO DISCONTINUO
782083 COCINERO	1	L D PC S	02	0
COL. PUBL. "LOMOPARDO"			JEREZ DE LA FRONTERA	FIJO DISCONTINUO
713950 COCINERO	1	L D PC S	02	0
COL. PUBL. "QUINTA DE LA PAZ"			SANLUCAR DE BARRAMEDA	FIJO DISCONTINUO
720410 COCINERO	2	L D PC S	02	0
COL. PUBL. "TORREVIEJA"			VILLAMARTIN	FIJO DISCONTINUO
720657 COCINERO	1	L D PC S	02	0
COL. PUBL. "SAN CARLOS BORROMEO"			FUENTE OBEJUNA	FIJO DISCONTINUO



G.C.P. L-B2  
FECHA: 15/07/93  
NRO. PAG: 210

-----  
PLAZAS ASCENSO LABORALES - 406 COCINERO  
-----

===== JUNTA DE ANDALUCIA  
CONSEJERIA DE GOBERNACION  
D.G. DE FUNCION PUBLICA  
=====

RELACION DE PLAZAS VACANTES  
=====

EDUCACION Y CIENCIA

DENOMINACION CENTRO DE TRABAJO	NUM VAC	MOD ACCS.	NIV. C. ESPECIFICO	MUNICIPIO	TITULACION	OTROS REQUISITOS
CODIGO DENOMINACION PUESTO DE TRABAJO	VAC	ADS GRP	C.O. R F I D P PTSM	CUERPO EXP	TITULACION	OTROS REQUISITOS
COL.PUBL. DE E.G.B. "JABALCON"	1	L D PC 'S	02 X	BAZA		
601175 COCINERO						64
COL.PUBL. "NTRA.SRA.DEL ROSARIO"				CASTRIL		
717896 COCINERO	1	L D PC 'S	02 - - -			0
COL. PUBL. "REYES CATOLICOS"				SANTA FE		
824212 COCINERO	1	L D PC 'S	02 - - -			0
COL. PUBL. "VIRGEN DE GRACIA"				ALMONASTER LA REAL		
721750 COCINERO	1	L D PC 'S	02 - - -			0
COL. PUBL. "JOSE NOGALES"				ARACENA		
717080 COCINERO	1	L D PC 'S	02 - - -			0
COL. PUBL. "PADRE JESUS"				AYAMONTE		
717089 COCINERO	1	L D PC 'S	02 - - -			0
COL.PUBL. "DIVINO SALVADOR"				CORTEGANA		
715057 COCINERO	1	L D PC 'S	02 - - -			0
COL. PUBL. "NTRA. SRA. DEL CARMEN"				ISLA-CRISTINA		

JUNTA DE ANDALUCIA  
 CONSEJERIA DE GOBERNACION  
 D.G. DE FUNCION PUBLICA  
 PLAZAS ASCENSO LABORALES  
 C. C. P. L-82  
 FECHA: 15/07/93  
 NRO. PAG: 211

RELACION DE PLAZAS VACANTES  
 EDUCACION Y CIENCIA

DENOMINACION CENTRO DE TRABAJO	NUM VAC	MOD	ACCES	GRUPO	NIV. C. ESPECIFICO	TITULACION	OTROS REQUISITOS
COL. PUBL. "NTRA. SRA. DEL CARMEN"	1	L D PC	S	02	0	ISLA-CRISTINA	FIJO DISCONTINUO
715137 COCINERO							
COL. PUBL. "FRANCISCO VILCHEZ"						BEAS DE SEGURA	
731915 COCINERO	1	L D PC	S	02	0		FIJO DISCONTINUO
COL. PUBL. "FRANCISCO FRANCO"						CAROLINA [LA]	
715318 COCINERO	1	L D PC	S	02	0		FIJO DISCONTINUO
COL. PUBL. COM. "STA. MARIA DE NAZARET"						CHICLANA DE SEGURA	
731935 COCINERO	1	L D PC	S	02	7	0	FIJO DISCONTINUO
COL. PUBL. "ALEJANDRO GARCIA GARRIDO"						ALCAUCIN	
717720 COCINERO	1	L D PC	S	02	0		FIJO DISCONTINUO
COL. PUBL. COM. "SAN JUAN"						ANTEQUERA	
717443 COCINERO	1	L D PC	S	02	0		FIJO DISCONTINUO
COL. PUBL. "SAN SEBASTIAN"						ARCHIDONA	
731975 COCINERO	1	L D PC	S	02	0		FIJO DISCONTINUO
COL. PUBL. "MIGUEL HERNANDEZ"						BENALMADENA	

\* 731975 COCINERO



G.C.P. L-B2  
FECHA: 15/07/93  
NRO. PAG: 212

JUNTA DE ANDALUCIA  
CONSEJERIA DE GOBERNACION  
D.G. DE FUNCION PUBLICA PLAZAS ASCENSO LABORALES  
=====

406 COCINERO

RELACION DE PLAZAS VACANTES  
=====

EDUCACION Y CIENCIA

DENOMINACION CENTRO DE TRABAJO	NUM	MOD	NIV	C. ESPECIFICO	MUNICIPIO	TITULACION	OTROS REQUISITOS
CODIGO DENOMINACION PUESTO DE TRABAJO VAC	ADS	GRP	ACCS	C.O.	R F I D P	PTSM	CUERPO EXP
COL. PUBL. "MIGUEL HERNANDEZ"	1	L D	PC	S	BENALMADENA		FIJO DISCONTINUO
717573 COCINERO				02			
COL. PUBL. E.G.B. (405) "LA LEALA"					BENALMADENA		
717583 COCINERO	1	L D	PC	S			FIJO DISCONTINUO
COL. PUBL. "VIRGEN DE LA CANDELARIA"					COLMENAR		
717330 COCINERO	1	L D	PC	S			FIJO DISCONTINUO
COL. PUBL. "SIERRA BERMEJA"					ESTEPONA		
715817 COCINERO	1	L D	PC	S			FIJO DISCONTINUO
COL. PUBL. "PEDRO I"					CARMONA		
732340 COCINERO	1	L D	PC	S			FIJO DISCONTINUO
COL. PUBL. "MIGUEL DE CERVANTES"					LORA DEL RIO		
732215 COCINERO	1	L D	PC	S			FIJO DISCONTINUO

G.C.P.: L-B2  
FECHA: 15/07/93  
NRO. PAG: 213

JUNTA DE ANDALUCIA  
CONSEJERIA DE GOBERNACION  
D.G. DE FUNCION PUBLICA  
PLAZAS ASCENSO LABORALES  
406 COCINERO

RELACION DE PLAZAS VACANTES

TRABAJO

DENOMINACION CENTRO DE TRABAJO	NUM VAC	MOD. ACCS.	NIV. C. ESPECIFICO	MUNICIPIO	
CODIGO DENOMINACION PUESTO DE TRABAJO	VAC	ADS GRP	C. D. R F I D P PTSM	TITULACION CUERPO EXP	OTROS REQUISITOS
RESIDENCIA DE CADIZ				CADIZ	
618475 COCINERO	1	L D PC IS	02		0
RESIDENCIA TIEMPO LIBRE PUNTA UMBRIA				PUNTA UMBRIA	
616648 COCINERO	1	L D PC IS	02		0
CIUDAD RESIDENCIAL-TIEMPO LIBRE				MARBELLA	
616870 COCINERO	1	L D PC IS	02		0

JUNTA DE ANDALUCIA  
 CONSEJERIA DE GOBERNACION  
 D.G. DE FUNCION PUBLICA

G.C.P. L-B2  
 FECHA: 15/07/93  
 NRO. PAG: 214

PLAZAS ASCENSO LABORALES  
 -----  
 406 COCINERO

RELACION DE PLAZAS VACANTES  
 =====

ASUNTOS SOCIALES

DENOMINACION CENTRO DE TRABAJO	NUM	MOD	ACCES	ADS	GRP	PC	S	NIV	C	ESPECIFICO	MUNICIPIO	TITULACION	OTROS REQUISITOS		
CODIGO	DENOMINACION PUESTO DE TRABAJO	VAC	TRABAJO	VAC	ADS	GRP	PC	S	C.D.	R.F.	I.D.P.	PTSM	CUERPO EXP	TITULACION	OTROS REQUISITOS
609507	HOGAR ESCUELA INDALO	2	L	D	PC	S	02	-	-	-	ALMERIA		JORNADA TURNO JORNADA FESTIVOS		
614159	COLEGIO NTRA. SRA. DEL COBRE	1	L	D	PC	S	02	-	-	-	ALGECIRAS		JORNADA TURNO JORNADA FESTIVOS		
614039	COLEGIO INMACULADA CONCEPCION	1	L	D	PC	S	02	-	-	-	LINEA DE LA CONCEPCION [LA]		JORNADA TURNO JORNADA FESTIVOS		
610389	HOGAR ESCOLAR LUCANO	1	L	D	PC	S	02	-	-	-	CORDOBA		JORNADA TURNO JORNADA FESTIVOS		
614210	COLEGIO SAN RAFAEL	1	L	D	PC	S	02	-	-	-	CORDOBA		JORNADA TURNO JORNADA FESTIVOS		
610223	RESIDENCIA ESTUDIOS SENECA	1	L	D	PC	S	02	-	-	-	CORDOBA		JORNADA TURNO JORNADA FESTIVOS		
	COLEGIO SAN MIGUEL										GRANADA				

G. C. P. L-BZ  
FECHA: 15/07/93  
NRO. PAG.: 215

JUNTA DE ANDALUCIA  
CONSEJERIA DE GOBERNACION  
D.G. DE FUNCION PUBLICA  
PLAZAS ASCENSO LABORALES  
406 COCINERO

RELACION DE PLAZAS VACANTES

ASUNTOS SOCIALES

DENOMINACION CENTRO DE TRABAJO	NUM VAC	MOD ACCS	NIV. C. ESPECIFICO	MUNICIPIO	TITULACION	OTROS REQUISITOS
CODIGO DENOMINACION PUESTO DE TRABAJO	VAC	ADS GRP	C.D. R F I D P PTSM	CUERRO EXP	TITULACION	OTROS REQUISITOS
COLEGIO SAN MIGUEL				GRANADA		
614015 COCINERO	1	L D PC ,S	02			JORNADA TURNO JORNADA FESTIVOS
HOGAR ESCOLAR LAS CARABELAS				ARACENA		
612257 COCINERO	1	L D PC ,S	02			JORNADA TURNO JORNADA FESTIVOS
HOGAR ESCOLAR NTRA. SRA. DE LA CABEZA				LINARES		
608037 COCINERO	1	L D PC ,S	02			JORNADA TURNO JORNADA FESTIVOS

G.C.P. L-B2  
FECHA: 15/07/93  
NRO. PAG: 216

JUNTA DE ANDALUCIA  
CONSEJERIA DE GOBERNACION  
D.G. DE FUNCION PUBLICA  
PLAZAS ASCENSO LABORALES  
406 COCINERO

RELACION DE PLAZAS VACANTES

INST. ANDALUZ DE SERVICIOS SOCIALES

DENOMINACION CENTRO DE TRABAJO	NUM	MOD	ACC	ADS	GRP	NIV	C	RF	ESPECIFICO	MUNICIPIO	TITULACION	OTROS REQUISITOS
CODIGO	DENOMINACION PUESTO DE TRABAJO	VAC	PC	S	PC	S	02	02	0	ALMERIA	JEREZ DE LA FRONTERA	JORNADA TURNO
718560	GUARD. INF. "LOS LLANOS DE LA CAÑADA"	1	L	D	PC	S	02	02	0	ALMERIA	JEREZ DE LA FRONTERA	JORNADA TURNO
718510	GUARDERIA INFANTIL "NORIAS DE DAZA"	1	L	D	PC	S	02	02	0	DALIAS	JEREZ DE LA FRONTERA	JORNADA TURNO
833415	RESIDENCIA DE PENSIONISTAS	1	L	D	PC	S	02	02	0	JEREZ DE LA FRONTERA	JEREZ DE LA FRONTERA	JORNADA TURNO
611832	GUARDERIA INFANTIL VIRGEN INMACULADA	1	L	D	PC	S	02	02	0	LINEA DE LA CONCEPCION [LA]	JEREZ DE LA FRONTERA	JORNADA TURNO
607287	GUARDERIA INFANTIL PORTAL DE BELEN	1	L	D	PC	S	02	02	0	GRANADA	JEREZ DE LA FRONTERA	JORNADA TURNO
633630	RESIDENCIA MIXTA DE PENSIONISTAS	1	L	D	PC	S	02	02	0	HUELVA	JEREZ DE LA FRONTERA	JORNADA TURNO
808406	COMEDOR MIXTO	1	L	D	PC	S	02	02	0	ALCALA LA REAL	JEREZ DE LA FRONTERA	JORNADA TURNO

G.C.P. L-B2  
FECHA: 15/07/93  
NRO. PAG: 217

JUNTA DE ANDALUCIA  
CONSEJERIA DE GOBERNACION  
D.G. DE FUNCION PUBLICA  
PLAZAS ASCENSO LABORALES  
406 COCINERO

RELACION DE PLAZAS VACANTES

INST. ANDALUZ DE SERVICIOS SOCIALES

DENOMINACION CENTRO DE TRABAJO	NUM VAC	MOD	ACC	ADP	GRP	NIV	C. ESPECIFICO	MUNICIPIO	TITULACION	OTROS REQUISITOS
CODIGO	DENOMINACION PUESTO DE TRABAJO	VAC	ADP	GRP	ACC	C.D.	R.F. DEPTSM	CUERPO	EXP	
RESID. DE PENSIONISTAS LOS OLIVARES										
608382	COCINERO	1	L	D	PC	S	02			JORNADA TURNO JORNADA FESTIVOS
GUARDERIA INFANTIL "VERA CRUZ"										
609203	COCINERO	1	L	D	PC	S	02			
GUARDERIA INFANTIL "LOS ASPERONES"										
718700	COCINERO	1	L	D	PC	S	02			
RESIDENCIA DE ASISTIDOS. MONTEQUINTO										
834120	COCINERO	2	L	D	PC	S	02			JORNADA TURNO JORNADA FESTIVOS
G.I. "BALCON DE ANDALUCIA"										
713318	COCINERO	1	L	D	PC	S	02			
G.I. "GABRIELA MISTRAL"										
713194	COCINERO	1	L	D	PC	S	02			
RESIDENCIA DE VALIDOS DE HELIOPOLIS										
633885	COCINERO	2	L	D	PC	S	02			JORNADA TURNO JORNADA FESTIVOS



JUNTA DE ANDALUCIA  
 CONSEJERIA DE GOBERNACION  
 D.G. DE FUNCION PUBLICA  
 PLAZAS ASCENSO LABORALES  
 CLAVE - 414 ENCARGADO DE SERVICIO  
 G.C.P. L-B2  
 FECHA: 15/07/93  
 NRO. PAG: 221

RELACION DE PLAZAS VACANTES

DENOMINACION CENTRO DE TRABAJO	TRABAJO	NUM VAC	ADS	GRP	MOD ACCS	NIV	C.F. ESPECIFICO	C.D. R.F. I.D.P. TISM	CUERPO EXP	TITULACION	OTROS REQUISITOS	RESIDENCIA	TIEMPO LIBRE	AGUADULCE	ROQUETAS DE MAR	FIJO DISCONTINUO
616263 ENCARGADO SV. HOSTELERIA-RECEPC	1 L D PC ,S	01	-	-	-	-	-	-	-	-	-	0				
RESID. TIEMPO LIBRE EL BURGO TURISTICO																
616397 ENCARGADO SV. HOSTELERIA	1 L D PC ,S	01	-	-	-	-	-	-	-	-	-	0				
RESIDENCIA TIEMPO LIBRE PRADOLLANO																
616705 ENCARGADO SV. HOSTELERIA - RECE	1 L D PC ,S	01	-	-	-	-	-	-	-	-	-	0				
616707 ENCARGADO SV. HOSTELERIA-LAVAND	1 L D PC ,S	01	-	-	-	-	-	-	-	-	-	0				
616708 ENCARGADO SV. HOSTELERIA-COMEDO	1 L D PC ,S	01	-	-	-	-	-	-	-	-	-	0				
RESIDENCIA TIEMPO LIBRE PUNTA UMBRIA																
616605 ENCARGADO SV. HOSTELERIA-RECEPC	2 L D PC ,S	01	-	-	-	-	-	-	-	-	-	0				
616651 ENCARGADO SV. HOSTELERIA-LAVAND	1 L D PC ,S	01	-	-	-	-	-	-	-	-	-	0				
CAMPING PUNTA UMBRIA																
616660 ENCARGADO SV. HOSTELERIA - RECE	1 L D PC ,S	01	-	-	-	-	-	-	-	-	-	0				2:FIJOS DISCONTIN
CIUDAD RESIDENCIAL-TIEMPO LIBRE																
616945 ENCARGADO SV. HOSTELERIA-JARDIN	1 L D PC ,S	01	-	-	-	-	-	-	-	-	-	0				



JUNTA DE ANDALUCIA  
 CONSEJERIA DE GOBERNACION  
 D.G. DE FUNCION PUBLICA  
 PLAZAS ASCENSO LABORALES  
 CLAVE - 415 OFICIALES DE SEGUNDA FECHA: 15/07/93  
 NRO. PAG: 222  
 G.C.P. L-B2

RELACION DE PLAZAS VACANTES

GOBERNACION

DENOMINACION CENTRO DE TRABAJO	NUM VAC	MOD. ACCS.	NIV. C. ESPECIFICO	MUNICIPIO	TITULACION	OTROS REQUISITOS
		C.D. R F I D P	PTSM			
		GRP	CUERPO EXP			
DIRECCION GENERAL DE POLITICA INTERIOR				SEVILLA		
517717 OFICIAL SEGUNDA-MANT. E INST.CO	5	L D PC .S	01 X X - -			99

JUNTA DE ANDALUCIA  
 CONSEJERIA DE GOBERNACION  
 D.G. DE FUNCION PUBLICA  
 PLAZAS ASCENSO LABORALES  
 CLAVE - 415 OFICIALES DE SEGUNDA FECHA: 15/07/93  
 NRO. PAG: 223  
 G.C.P. L-B2

RELACION DE PLAZAS VACANTES

OBRAS PUBLICAS Y TRANSPORTES

DENOMINACION CENTRO DE TRABAJO	NUM VAC	MOD. ACCS.	NIV. C. ESPECIFICO	MUNICIPIO	TITULACION	OTROS REQUISITOS
		C.D. R F I D P	PTSM			
		GRP	CUERPO EXP			
GRUPO DE SERVICIOS				MALAGA		
785286 OFICIAL SEGUNDA OFICIOS	1	L D PC .S	01 - - -			0

JUNTA DE ANDALUCIA  
 CONSEJERIA DE GOBERNACION  
 D.G. DE FUNCION PUBLICA  
 PLAZAS ASCENSO LABORALES  
 G.C.P. L-B2  
 415 OFICIALES DE SEGUNDA FECHA: 15/07/93  
 NRO. PAG: 224

RELACION DE PLAZAS VACANTES

AGRICULTURA Y PESCA

DENOMINACION CENTRO DE TRABAJO	NUM VAC	MOD. ADS GRP	NIV. C. ESPECIFICO	MUNICIPIO
CODIGO DENOMINACION PUESTO DE TRABAJO	ACCES.	C.D. R F I D P PTSM	CUERPO EXP	TITULACION
DELEG.PROV. (SERV. ESTRUCTURAS AGRARIAS)				OTROS REQUISITOS
403411 OFICIAL SEGUNDA OFICIOS	2	L D PC S	01 - - - - 0	ALMERIA
DELEG.PROV. (SERV. ESTRUCTURAS AGRARIAS)				MALAGA
402880 OFICIAL SEGUNDA OFICIOS	1	L D PC S	01 X X - - 125	
EST. EXPERIMENTAL "RANCHO DE LA MERCED"				JEREZ DE LA FRONTERA
603824 OFICIAL SEGUNDA OFICIOS	1	L D PC S	01 - - - - 0	
C. CAP. Y EXP. AGRARIA "CABRA-PRIEGO"				CABRA
604042 OFICIAL SEGUNDA DE OFICIOS	1	L D PC S	01 - - - - 0	
CENTRO DE INV. Y DESARROLLO AGRARIO				GRANADA
604428 OFICIAL SEGUNDA OFICIOS	1	L D PC S	01 - - - - 0	
C. INV. Y DES. AGRA. "TORRES Y TOMEJIL"				ALCALA DEL RIO
604812 OFICIAL SEGUNDA OFICIOS	1	L D PC S	01 - - - - 0	

JUNTA DE ANDALUCIA  
 CONSEJERIA DE GOBERNACION  
 D.G. DE FUNCION PUBLICA  
 =====  
 PLAZAS ASCENSO LABORALES  
 -----  
 G.C.P. L-B2  
 15/07/93  
 NRO. PAG: 226

RELACION DE PLAZAS VACANTES  
 =====

TRABAJO

DENOMINACION CENTRO DE TRABAJO	NUM VAC	MOD	NIV	C. ESPECIFICO	MUNICIPIO	ACCESOS	C.D.	R F I D P	PTSM	CUERPO EXP	TITULACION	OTROS REQUISITOS
DENOMINACION CENTRO DE TRABAJO												
616738 OFICIAL SEGUNDA OFICIOS	1	L D PC	S	01								0
Ciudad Residencial-Tiempo Libre					MARBELLA							
616835 OFICIAL SEGUNDA DE OFICIOS	1	L D PC	S	01								0
Residencia Tiempo Libre Pradolllano					MONACHIL							

JUNTA DE ANDALUCIA  
 CONSEJERIA DE GOBERNACION  
 D.G. DE FUNCION PUBLICA  
 =====  
 PLAZAS ASCENSO LABORALES  
 -----  
 G.C.P. L-B2  
 15/07/93  
 NRO. PAG: 226

RELACION DE PLAZAS VACANTES  
 =====

ASUNTOS SOCIALES

DENOMINACION CENTRO DE TRABAJO	NUM VAC	MOD	NIV	C. ESPECIFICO	MUNICIPIO	ACCESOS	C.D.	R F I D P	PTSM	CUERPO EXP	TITULACION	OTROS REQUISITOS
DENOMINACION CENTRO DE TRABAJO												
614017 OFICIAL SEGUNDA OFICIOS	1	L D PC	S	01								0
Colegio San Miguel					GRANADA							

JUNTA DE ANDALUCIA  
 CONSEJERIA DE GOBERNACION  
 D.G. DE FUNCION PUBLICA  
 PLAZAS ASCENSO LABORALES  
 G.C.P. L-B2  
 - 415 OFICIALES DE SEGUNDAFECHA: 15/07/93  
 NRO. PAG. 227

RELACION DE PLAZAS VACANTES

INST. ANDALUZ DE SERVICIOS SOCIALES

DENOMINACION CENTRO DE TRABAJO	NUM VAC	MOD	ACC.	NIV.	C. ESPECIFICO	TITULACION	OTROS REQUISITOS	
CODIGO DENOMINACION PUESTO DE TRABAJO	NUM VAC	ADS	GRP	R.F.	D.P.	PISM	CUERPO EXP	
RESIDENCIA DE PENSIONISTAS	JEREZ DE LA FRONTERA							
833416 OFICIAL SEGUNDA OFICIOS	1	L	D	PC	S	01	0	JORNADA TURNO JORNADA FESTIVOS
GUARDERIA INFANTIL PRIMAVERA							JEREZ DE LA FRONTERA	
811620 OFICIAL SEGUNDA OFICIOS	1	L	D	PC	S	01	0	JEREZ DE LA FRONTERA
GUARD. INF. NTRA SRA AURORA Y SAN PABLO							PRIEGO DE CORDOBA	
610628 OFICIAL SEGUNDA OFICIOS	1	L	D	PC	S	01	0	PRIEGO DE CORDOBA
GUARDERIA INFANTIL ALPUJARRA							ALBU OL	
607195 OFICIAL DE SEGUNDA DE OFICIOS	1	L	D	PC	S	01	0	ALBU OL
RESIDENCIA DE PENSIONISTAS							ARMILLA	
833520 OFICIAL SEGUNDA OFICIOS	1	L	D	PC	S	01	0	ARMILLA JORNADA TURNO JORNADA FESTIVOS
GUARDERIA INFANTIL HERMANA PILAR							PATERNA DEL CAMPO	
612496 OF. SEG. OFICIOS	1	L	D	PC	S	01	0	PATERNA DEL CAMPO
GUARDERIA INFANTIL "LA PALMA"							MALAGA	
703160 OFICIAL SEGUNDA OFICIOS	1	L	D	PC	S	01	0	MALAGA



JUNTA DE ANDALUCIA  
 CONSEJERIA DE GOBERNACION  
 D.G. DE FUNCION PUBLICA  
 PLAZAS ASCENSO LABORALES  
 G.C.P. L-B2  
 FECHA: 15/07/93  
 NRO. PAG: 229

RELACION DE PLAZAS VACANTES  
 CULTURA Y MEDIO AMBIENTE  
 MUNICIPIO  
 DENOMINACION CENTRO DE TRABAJO  
 CODIGO DENOMINACION PUESTO DE TRABAJO VAC ADS GRP ACCS. MOD. NIV. C. ESPECIFICO  
 TITULACION OTROS REQUISITOS  
 BIBLIOTECA MALAGA  
 40825 OFICIAL SEGUNDA DE OFICIOS..... 1 L O P C 'S 01 - - - 0.

JUNTA DE ANDALUCIA  
 CONSEJERIA DE GOBERNACION  
 D.G. DE FUNCION PUBLICA  
 PLAZAS ASCENSO LABORALES  
 G.C.P. L-B2  
 FECHA: 15/07/93  
 NRO. PAG: 230

RELACION DE PLAZAS VACANTES  
 PATRONATO DE LA ALHAMBRA Y GENERALI  
 MUNICIPIO  
 DENOMINACION CENTRO DE TRABAJO  
 CODIGO DENOMINACION PUESTO DE TRABAJO VAC ADS GRP ACCS. MOD. NIV. C. ESPECIFICO  
 TITULACION OTROS REQUISITOS  
 PATRONATO DE LA ALHAMBRA Y GENERALIFE GRANADA  
 407584 OFICIAL SEGUNDA FONTANERIA..... 1 L O P C 'S 01 - X - - 64

JUNTA DE ANDALUCIA  
 CONSEJERIA DE GOBERNACION  
 D.G. DE FUNCION PUBLICA  
 PLAZAS ASCENSO LABORALES  
 G.C.P. L-82  
 FECHA: 15/07/93  
 NRO. PAG: 231

RELACION DE PLAZAS VACANTES

AGENCIA DE MEDIO AMBIENTE

DENOMINACION CENTRO DE TRABAJO	NUM VAC	TRABAJO	ADS	GRP	MOD	NIV	C. ESPECIFICO	MUNICIPIO	TITULACION	CUERPO EXP	OTROS REQUISITOS
PARQ.NATURAL "CAZORLA SEGURA Y VILLAS"											
520826 OFICIAL SEGUNDA OFICIOS	1	L D PC	S			01					0
DIRECCION PROVINCIAL DE MALAGA											
520896 OFICIAL SEGUNDA OFICIOS	1	L D PC	S			01		MALAGA			0

A N E X O    I I

TRIBUNAL DE LAS PRUEBAS OBJETIVAS DE APTITUD PARA LA  
PROMOCION AL GRUPO CUARTO DEL PERSONAL LABORAL.

PRESIDENTE:

D. Rafael Herrera Gil.

PRESIDENTE SUPLENTE:

D. Sebastian Cano Fernández.

VOCALES:

D<sup>a</sup>. Pilar Herranz de la Fuente.  
D. Antonio Ponce García.  
D. Gregorio Rodríguez Navarro.  
D. Rafael García Rivas.

VOCALES SUPLENTE:

D. Luis A. Villar Vázquez.  
D. Rafael Botello León.  
D<sup>a</sup>. M<sup>a</sup> Jesús Martínez Mitjanas.  
D. Julio Muñoz Guerrero.





**JUNTA DE ANDALUCÍA**  
 Consejería de Gobernación  
 Dirección General de la Función Pública

ANEXO III ANVERSO

**SOLICITUD DE PARTICIPACIÓN EN EL CONCURSO DE PROMOCIÓN DEL PERSONAL LABORAL FIJO Y FIJO DISCONTINUO DE LA COMUNIDAD AUTÓNOMA DE ANDALUCÍA**

<b>1</b>	<b>CONVOCATORIA</b>
GRUPO PROFESIONAL AL QUE CONCURSA: .....	
CATEGORÍA PROFESIONAL A LA QUE ASPIRA: .....	
FECHA DE CONVOCATORIA: .....	

<b>2</b>	<b>DATOS DEL SOLICITANTE</b>
1º Apellido: .....	
2º Apellido: ..... Nombre: .....	
D.N.I./Pasaporte: .....	
Domicilio: .....	
Tfno.: (95) .....	
Localidad: .....	Provincia: .....

<b>3</b>	<b>DATOS REGISTRALES Y SITUACIÓN ADMINISTRATIVA</b>		
Nº REGISTRO	CATEGORÍA PROFESIONAL QUE OSTENTA	GRUPO PROFESIONAL	ANTIGÜEDAD EN EL GRUPO
			AÑOS ..... MESES ..... DÍAS .....
CONSEJERÍA U ORGANISMO		CENTRO DE TRABAJO	
DENOMINACIÓN PUESTO ACTUAL	LOCALIDAD	PROVINCIA	

<b>4</b>	<b>DOCUMENTACIÓN ADJUNTA</b>
<input type="checkbox"/>	FOTOCOPIAS COMPULSADAS DE LOS TÍTULOS QUE FACULTAN PARA OPTAR POR LA CATEGORÍA PROFESIONAL A LA QUE ASPIRA
<input type="checkbox"/>	.....
<input type="checkbox"/>	.....
<input type="checkbox"/>	.....

000035/1

ANEXO III REVERSO

<b>5 EXPERIENCIA</b>			<b>RESERVADO ADMÓN</b>
ADMINISTRACIÓN	PUESTO DE TRABAJO	TIEMPO	
5.1	.....	..... AÑOS ..... MESES	
5.2	.....	..... AÑOS ..... MESES	
5.3	.....	..... AÑOS ..... MESES	
5.4	.....	..... AÑOS ..... MESES	
5.5	.....	..... AÑOS ..... MESES	

<b>6 ANTIGÜEDAD</b>			
En la Administración de la Junta de Andalucía incluso en las Administraciones desde los que hubiese sido transferido.		Fecha antigüedad	Años Meses Días
		.....	.....

<b>7 VALORACION DE TITULOS ACADEMICOS</b>		
7.1 TITULOS ACADÉMICOS: Distinto al exigido para acceder al grupo a que pertenece el solicitante		
.....		
7.2 TITULOS ACADÉMICOS EQUIVALENTES		
	Disposición de equivalencia	BOE de publicación
.....	.....	.....
.....	.....	.....

<b>8 CURSOS DE FORMACIÓN Y PERFECCIONAMIENTO</b>		
DENOMINACION DEL CURSO	Nº HORAS	CENTRO OFICIAL
8.1	.....	.....
8.2	.....	.....
8.3	.....	.....
8.4	.....	.....
8.5	.....	.....
8.6	.....	.....
8.7	.....	.....
8.8	.....	.....
8.9	.....	.....
8.10	.....	.....
8.11	.....	.....
8.12	.....	.....
8.13	.....	.....

<b>9 PERMANENCIA EN EL PUESTO DE TRABAJO</b>			
Valoración de servicios efectivamente prestados en el puesto de trabajo desde el que se concursa.		Fecha antigüedad puesto	Años Meses Días
		.....	.....

<b>10 DECLARACION, LUGAR, FECHA Y FIRMA</b>	
DECLARO bajo mi expresa responsabilidad que todos los datos consignados en la presente solicitud, son ciertos y exactos, quedando sin efectos, en caso contrario, la presente solicitud; así como la aceptación expresa de todas y cada una de las bases de la convocatoria.	
En ..... a ..... de ..... de 199 .....	
Firma del solicitante	
Fdo.: .....	



# JUNTA DE ANDALUCÍA

Consejería de Gobernación  
Dirección General de la Función Pública

ANEXO IV ANVERSO

## CONCURSO DE PROMOCIÓN DEL PERSONAL LABORAL FIJO Y FIJO DISCONTINUO DE LA COMUNIDAD AUTÓNOMA DE ANDALUCÍA

### RELACIÓN DE PUESTOS SOLICITADOS POR ORDEN DE PREFERENCIA

Grupo: ..... Categoría: .....

<b>1 DATOS DEL SOLICITANTE</b>					
PRIMER APELLIDO		SEGUNDO APELLIDO		NOMBRE	
DNI O PASAPORTE	DOMICILIO: CALLE, PLAZA O AVENIDA Y NÚMERO				CÓDIGO POSTAL
LOCALIDAD			PROVINCIA		TELÉFONO

<b>2 PUESTOS DE TRABAJO SOLICITADO POR ORDEN DE PREFERENCIA</b>											
Orden	CÓDIGO PUESTO	RESERV. ADMÓN.	Orden	CÓDIGO PUESTO	RESERV. ADMÓN.	Orden	CÓDIGO PUESTO	RESERV. ADMÓN.	Orden	CÓDIGO PUESTO	RESERV. ADMÓN.
1			19			37			55		
2			20			38			56		
3			21			39			57		
4			22			40			58		
5			23			41			59		
6			24			42			60		
7			25			43			61		
8			26			44			62		
9			27			45			63		
10			28			46			64		
11			29			47			65		
12			30			48			66		
13			31			49			67		
14			32			50			68		
15			33			51			69		
16			34			52			70		
17			35			53			71		
18			36			54			72		

000036/1

## ANEXO IV REVERSO

2 PUESTOS DE TRABAJO SOLICITADO POR ORDEN DE PREFERENCIA (Continuación)											
Orden	CÓDIGO PUESTO	RESERV. ADMÓN.	Orden	CÓDIGO PUESTO	RESERV. ADMÓN.	Orden	CÓDIGO PUESTO	RESERV. ADMÓN.	Orden	CÓDIGO PUESTO	RESERV. ADMÓN.
73			97			121			145		
74			98			122			146		
75			99			123			147		
76			100			124			148		
77			101			125			149		
78			102			126			150		
79			103			127			151		
80			104			128			152		
81			105			129			153		
82			106			130			154		
83			107			131			155		
84			108			132			156		
85			109			133			157		
86			110			134			158		
87			111			135			159		
88			112			136			160		
89			113			137			161		
90			114			138			162		
91			115			139			163		
92			116			140			164		
93			117			141			165		
94			118			142			166		
95			119			143			167		
96			120			144			168		

3	DECLARACION, LUGAR, FECHA Y FIRMA
DECLARO bajo mi expresa responsabilidad que todos los datos consignados en la presente solicitud, son ciertos y exactos, así como la aceptación expresa de todos y cada una de las bases de la convocatoria.	
En ..... a ..... de ..... de 199 .....	
Firma del solicitante	
Fdo.: .....	

EXCMO. SR. CONSEJERO DE GOBERNACIÓN

# PUBLICACIONES

## Colección: TEXTOS LEGALES

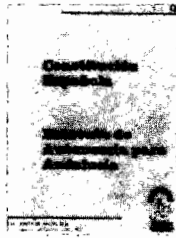

PVP: 450 pts.

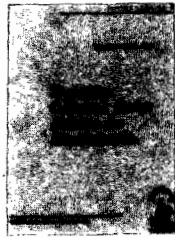

PVP: 200 pts.



Ver núm. 20

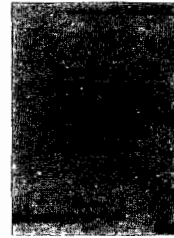

PVP: 200 pts.



PVP: 200 pts.

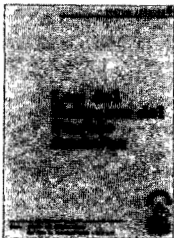

PVP: 200 pts.



PVP: 200 pts.



PVP: 200 pts.

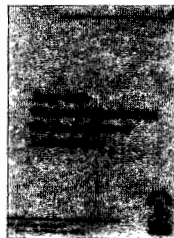

Agotada



Agotado

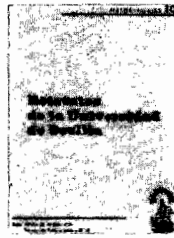

Agotado

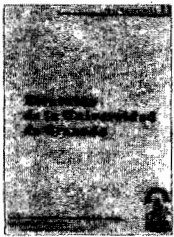

PVP: 300 pts.



PVP: 200 pts.

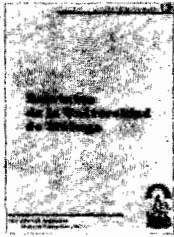

Agotado



PVP: 560 pts.



Agotado

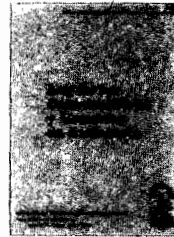

PVP: 200 pts.

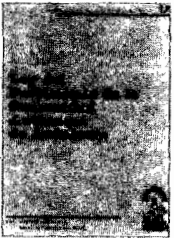

PVP: 300 pts.

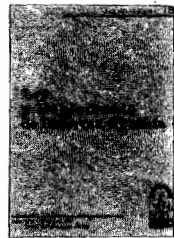

PVP: 550 pts.

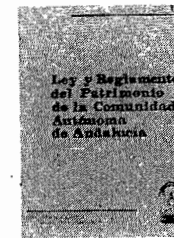

PVP: 400 pts.

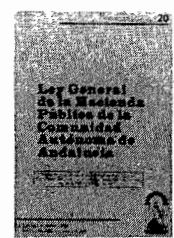

PVP: 300 pts.

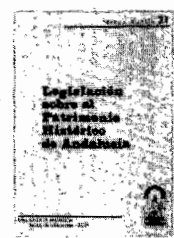

PVP: 300 pts.

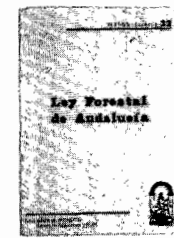

PVP: 490 pts.

**Formato:** UNE A5L.

**PVP:** En los precios señalados se incluye el IVA.

**Forma de pago:** Talón nominativo conformado o giro postal, en cualquier caso a nombre de BOLETIN OFICIAL DE LA JUNTA DE ANDALUCIA.

**Pedidas:** Servicio de Publicaciones y BOJA.  
Junta de Andalucía.

Apartado Oficial Sucursal núm. 11, Bellavista. SEVILLA 41014.

## PUBLICACIONES



## ADMINISTRACION DE ANDALUCIA

## Revista Andaluza de Administración Pública

## SUMARIO del núm. 13, Enero-Febrero-Marzo 1993

## ESTUDIOS

*Francisco Luis López Bustos*  
La obligada incorporación del Recurso de Casación al ámbito contencioso-administrativo y otras cuestiones competenciales de este caudillo orden jurisdiccional

*Carlos Ruiz Miguel*  
Los derechos fundamentales en la relación entre el Derecho Comunitario y el Ordenamiento Nacional

*Rosa María Galán Sánchez*  
Problemas de extraterritorialidad en el sistema de financiación de las Comunidades Autónomas

*María Teresa Morales Jiménez*  
Incidencias en las competencias andaluzas del Derecho Comunitario

## JURISPRUDENCIA

## NOTAS DE JURISPRUDENCIA

## TRIBUNAL CONSTITUCIONAL

I. Constitución.- II. Derechos y Libertades.- III. Principios Jurídicos Básicos.- IV. Instituciones del Estado.- V. Fuentes.- VI. Organización Territorial del Estado.- VII. Economía y Hacienda.-  
(Francisco Escribano López)

## TRIBUNAL SUPREMO Y TRIBUNAL SUPERIOR DE JUSTICIA DE ANDALUCIA

I. Acto Administrativo.- II. Administración Local.- III. Administración Pública.- IV. Bienes Públicos.- V. Comunidades Autónomas.- VI. Contratos.- VII. Corporaciones de Derecho Público.- VIII. Cultura, Educación, Patrimonio Histórico Artístico.- IX. Derecho Administrativo Económico.- X. Derecho Administrativo Sancionador.- XI. Derechos Fundamentales y Libertades.- XII. Expropiación Forzosa.- XIII. Fuentes.- XIV. Hacienda Pública.- XV. Jurisdicción Contencioso-Administrativa.- XVI. Medio Ambiente.- XVII. Organización.- XVIII. Personal.- XIX. Procedimiento Administrativo.- XX. Responsabilidad.- XXI. Salud y Servicios Sociales.- XXII. Urbanismo y Vivienda.-  
Tribunal Supremo (José L. López González)  
Tribunal Superior de Justicia de Andalucía (José L. Rivero Ysern)

## CRONICA PARLAMENTARIA

(Antonio Porras Nadales)

## DOCUMENTOS

Trece proposiciones sobre selección de funcionarios y provisión de puestos de trabajo en el Derecho Español  
(Antonio Embid Trigo)

## RESEÑA LEGISLATIVA

Disposiciones Estatales.  
Disposiciones Generales de la Junta de Andalucía.  
Disposiciones Generales de las Comunidades Autónomas.  
Índice Analfítico.  
(Antonio Jiménez Blanco)  
(Javier Barnes Vázquez)  
(Concepción Barrero Rodríguez)

## NOTICIAS DE LA ADMINISTRACION AUTONOMICA

INFORME: El Dominio Público en la Ley 2/1992, de 15 de junio, Forestal de Andalucía. El Demanio Forestal  
ESQUEMAS SOBRE PROCEDIMIENTO ADMINISTRATIVO  
Otras disposiciones de interés para la Administración Autonómica

## BIBLIOGRAFIA

Bibliografía Básica Española sobre contratación Administrativa



Suscripción anual (4 números): 4.000 Ptas. (IVA incluido)  
Número suelto: 1.300 Ptas.

Pedidos y suscripciones: Servicio de Publicaciones y BOJA  
Apartado Oficial sucursal nº11. Bellavista  
41014 SEVILLA  
Tfís.: (95) 469 31 60\*

Forma de pago: Talón nominativo conformado o Giro Postal  
en cualquier caso a nombre de:

BOLETIN OFICIAL DE LA JUNTA DE ANDALUCIA

# PUBLICACIONES

**Título:**

## LEGISLACION DE LA COMUNIDAD AUTONOMA DE ANDALUCIA

**Autor: Pedro Escribano Collado**Catedrático de Derecho Administrativo  
Universidad de Sevilla**Contenido:**

- Normas dictadas por la Administración Autonómica en sus primeros diez años.
- Edición cerrada al 31.12.88.
- Un apéndice.
- Índice cronológico.
- Índice de materias.
- Un volumen de 1.895 páginas.

**Realización:** Instituto Andaluz de Administración Pública.**Edita y distribuye:** Servicio de Publicaciones y BOJA.**PVP:** 6.000 ptas. en rústica.

8.500 ptas. en lujo.

IVA incluido.

**Venta:** En librerías.**ISBN:** 84-7595-052-3.**Depósito Legal:** SE-885-1989.**Formato:** UNE A5L.

## NORMAS PARA LA SUSCRIPCION AL BOLETIN OFICIAL DE LA JUNTA DE ANDALUCIA PARA EL AÑO 1993

### 1. SUSCRIPCIONES

- 1.1. Las suscripciones al BOLETIN OFICIAL DE LA JUNTA DE ANDALUCIA, sean obligatorias o voluntarias, están sujetas al pago de las correspondientes tasas, (Art. 25. a, de la Ley 4/1988, de 5 de julio, de Tasas y Precios Públicos de la Comunidad Autónoma de Andalucía).
- 1.2. Las solicitudes de suscripción deberán dirigirse al **Servicio de Publicaciones y BOJA**. Apartado Oficial Sucursal núm. 11, Bellavista. - 41014 Sevilla.

### 2. PLAZOS DE SUSCRIPCION

- 2.1. Las suscripciones al BOLETIN OFICIAL DE LA JUNTA DE ANDALUCIA, serán por **años naturales indivisibles**. No obstante, para las solicitudes de alta comenzado el año natural, las suscripciones podrán hacerse por el semestre o trimestres naturales que resten. (Artº. 16, punto 2 del Reglamento del BOJA).
- 2.2. El pago de las suscripciones se efectuará **necesariamente dentro del mes anterior** al inicio del período de suscripción. (Artº. 16, punto 3 del Reglamento).

### 3. TARIFAS

- 3.1. Si la suscripción se efectúa en el mes de junio, el precio para los seis meses que restan del año (2º semestre) será de 7.350 ptas., y si se hace dentro del mes de septiembre (para el 4º trimestre) será de 3.675 ptas.
- 3.2. El precio del fascículo suelto es de 100 ptas.

### 4. FORMA DE PAGO

- 4.1. El pago de la suscripción, será siempre por **ADELANTADO**.
- 4.2. Los pagos se harán efectivos, bien por **GIRO POSTAL** o mediante **TALON NOMINATIVO, DEBIDAMENTE CONFORMADO**, a favor del **BOLETIN OFICIAL DE LA JUNTA DE ANDALUCIA**. (Resolución de 19.4.85, BOJA. núm. 39 del 26).
- 4.3. **NO SE ACEPTARAN** transferencias bancarias ni pagos contrarreembolso.
- 4.4. **NO SE CONCEDE** descuento alguno sobre los precios señalados.

### 5. ENVIO

- 5.1. El envío por parte del **Servicio de Publicaciones y BOJA**, de los ejemplares del **BOLETIN OFICIAL DE LA JUNTA DE ANDALUCIA**, comenzará a hacerse, una vez tenga entrada en dicho Servicio la solicitud de suscripción y el abono de su importe en alguna de las formas señaladas en el punto 4.2.
- 5.2. En el caso de que el abono correspondiente al período de suscripción tenga entrada en este Servicio una vez comenzado el mismo, el envío de los Boletines **será a partir de dicha fecha de entrada**.



# PUBLICACIONES

## Título: AGENDA DE LA COMUNICACION DE ANDALUCIA. 1993.

NOVEDAD

### CONTENIDO:



- Medios de Comunicación de Andalucía
- Junta Andalucía. Consejo de Gobierno
- Junta de Andalucía. Parlamento
- Organismo del Gobierno de la Nación
- Puntos Específicos de Información Ciudadana
- Diputaciones, Ayuntamiento y Mancomunidades
- Organizaciones Políticas
- Organizaciones Sindicales
- Organizaciones Empresariales
- Organizaciones Profesionales de Periodistas
- Universidades

**Realización:** Oficina del Portavoz del Gobierno

**Edita y distribuye:** Servicio de Publicaciones y BOJA

**P.V.P. ejemplar:** 625 pts. (IVA incluido)

Venta en librerías

**Pedidos:** Servicio de Publicaciones y BOJA

Apartado Oficial Sucursal nº 11. Bellavista 41014 SEVILLA

**Forma de pago:** Giro postal o talón nominativo conformado a nombre de  
BOLETIN OFICIAL DE LA JUNTA DE ANDALUCIA

FRANQUEO CONCERTADO núm. 41/63