

ANUNCIO de la Delegación Provincial de Jaén, de urgente ocupación.

Edicto por el que se señalan las fechas para proceder al levantamiento de las Actas Previas a la ocupación de los bienes y derechos afectados por la imposición de servidumbre forzosa de paso, con declaración de urgencia, a efectos de la instalación de la línea de transporte de energía eléctrica aérea-subterránea de alta tensión a 66 KV., desde el apoyo n° 55 de la línea Marmolejo-Andújar, hasta la Subestación Puerta de Madrid, afectando al Término Municipal de Andújar (Jaén).

El acuerdo del Consejo de Gobierno de la Junta de Andalucía en su reunión del día 21 de diciembre de 1993 a los efectos previstos en la Ley de Expropiación Forzosa y Sanciones en materia de Instalaciones Eléctricas y su Reglamento de aplicación, aprobado por Decreto 2619/1966 de 20 de octubre, ha declarado la urgente ocupación de los bienes y derechos, que se detallan al final del presente Edicto, afectados por la imposición de servidumbre forzosa de paso para el establecimiento de la línea de transporte de energía eléctrica a 66 Kv., desde el apoyo n° 55 de la línea Marmolejo-Andújar, hasta la Subestación Puerta de Madrid, de Andújar (Jaén).

De conformidad con lo prevenido en el artículo 52 de la vigente Ley de Expropiación Forzosa, se cita a los interesados en la Casa Consistorial del Ayuntamiento correspondiente al término municipal en que está ubicada la finca, en la fecha y hora que se indica en relación adjunta, para trasladarse al lugar en que radica el bien afectado por el expediente expropiatorio con el fin de proceder seguidamente al levantamiento del acta previa a la ocupación.

A tal efecto se hace saber a los interesados que pueden formular por escrito ante esta Delegación Provincial de Economía y Hacienda, Paseo de la Estación, 19, de Jaén, a partir de la publicación de este Edicto y hasta el día en cada caso señalado para el levantamiento del acta previa, las alegaciones que estimen oportunas a los solos efectos de subsanar los errores en que se haya padido incurrir al relacionar los bienes y derechos.

Al levantamiento del correspondiente acta asistirán, además de los propietarios e interesados que concurran, el Jefe del Departamento de Energía de este Organismo, como representante de la Administración, el Perito Asesor de la Administración y el Alcalde o Concejales en quien delegue, pudiendo los interesados hacerse acompañar a su costa de sus Peritos y un Notario.

En tal acta se describirán los bienes y derechos expropiables y se harán constar las manifestaciones y datos que aporten unos y otros, y sean útiles para determinar los derechos afectados, sus titulares, el valor de aquéllos y los perjuicios derivados de la rápida ocupación; tratándose de terrenos cultivados se hará constar el estado y extensión de las cosechas, los nombres de los cultivadores y el precio del arrendamiento o pactos de arquería en su caso.

Si resultaran afectados bienes urbanos, se señalará el nombre de los arrendatarios, el precio del alquiler y, en su caso, la industria que ejerzan. Todo ello en lo que se vayan a ver afectadas por la expropiación forzosa objeto del presente expediente.

Jaén, 25 de enero de 1994.- El Delegado, Angel G. Menéndez Pérez.

RELACION QUE SE CITA

Finca N° 3; T.M. de Andújar.
Propietarios: D^a Dulce Nombre Checa Domenech.
D. Miguel Castaño Segura y
D^a Remedios Peña Checa (Reca).
Domicilio: C/ Santo Reino, n° 15 Andújar (Jaén).
C/ Puerta de Madrid, n° 15-1° Andújar (Jaén).
Finca: Calvario.

Fecha, hora y lugar de la cita: Lunes, 7 de marzo de 1993 a partir de las 10 de la mañana en el Ayuntamiento de Andújar, para a continuación ir al terreno objeto de la servidumbre.

Finca N° 9; T.M. de Andújar.
Propietarios: D. Miguel Castaño Seguro y
D^a Remedios Peña Checa (Reca).
Domicilio: C/ Puerta de Madrid, n° 15-1° Andújar (Jaén).
Finca: Calvario.

Fecha, hora y lugar de la cita: Lunes, 7 de marzo de 1993 a partir de las 12 de la mañana en el Ayuntamiento de Andújar, para a continuación ir al terreno objeto de la servidumbre.

DIPUTACION PROVINCIAL DE JAEN

ANUNCIO. (PP. 3961/93).

D. Cristóbal López Carvajal, Presidente del Servicio Provincial de Recaudación y Gestión Tributaria de la Diputación de Jaén.

HACE SABER:

Que el Pleno de esta Corporación en sus sesiones celebradas el 27 de febrero de 1992, 28 de mayo de 1992, 30 de septiembre de 1992, 29 de enero de 1993, 30 de marzo de 1993, aprobó la propuesta del Servicio Provincial de Recaudación y Gestión Tributaria, de aceptar la delegación de funciones de gestión tributaria del Impuesto sobre Bienes Inmuebles, Impuesto sobre Actividades Económicas e Impuesto sobre Vehículos de Tracción Mecánica y fueron publicados dichos acuerdos en los BOP.

núm. 103 de fecha 7 de mayo de 1992
núm. 149 de fecha 1 de julio de 1992
núm. 249 de fecha 28 de octubre de 1992
núm. 256 de fecha 8 de noviembre de 1993
núm. 262 de fecha 15 de noviembre de 1993

Lo que se hace público para general conocimiento de conformidad con lo establecido en el art. 7 de la Ley 39/1988, de 28 de diciembre, reguladora de las Haciendas Locales.- El Presidente, Cristóbal López Carvajal.

ANUNCIO. (PP. 86/94).

D. Cristóbal López Carvajal, Presidente del Servicio Provincial de Recaudación y Gestión Tributaria de la Diputación de Jaén.

HACE SABER:

Que el Pleno de esta Corporación en su sesión celebrada el 30 de noviembre de 1993, aprobó la propuesta del Servicio Provincial de Recaudación y Gestión Tributaria de la aceptación de funciones delegadas en Gestión y Recaudación de los Municipios de la Provincia y que ha sido publicado en el BOP Nd 293 de fecha 23.12.93 y N° 1 de fecha 3.1.94.

Lo que se hace público para general conocimiento de conformidad con lo establecido en el art. 7 de la Ley 39/1988, de 28 de diciembre, reguladora de las Haciendas Locales.- El Presidente, Cristóbal López Carvajal.

AYUNTAMIENTO DE CARMONA

ANUNCIO sobre aprobación inicial del proyecto de obras de urbanización en el ámbito del antiguo campo de fútbol de San Antón, promovido por el Ayuntamiento. (PP. 120/94).

Aprobado inicialmente por el Pleno de la Corporación Municipal en sesión de 30/12/93 el Proyecto de obras de urbanización del sector urbano del antiguo Campo de Fútbol de San Antón,

promovido por el Ayuntamiento y redactado por los Arquitectos Municipales D. Ventura Galera Navarro y D. Raimundo Molina Ecija, se expone al público, junto con el expediente tramitado al efecto, por espacio de 15 días, durante los cuales podrá ser examinado por cuantas personas se consideren afectadas y formular las observaciones o alegaciones que se estimen pertinentes.

Lo que se hace público para general conocimiento y en cumplimiento de lo previsto en el art. 117 del R.D. Legislativo 1/1992, de 26 de junio, por el que se aprueba el Texto Refundido de la Ley sobre Régimen de Suelo y Ordenación Urbana.

Carmona, 10 de enero de 1994.- El Alcalde, Enrique Rivas Gómez.

(Continúa en el fascículo 3 de 3)

PUBLICACIONES

Título:

LEGISLACION DE LA COMUNIDAD AUTONOMA DE ANDALUCIA

Autor: Pedro Escribano Collado

Catedrático de Derecho Administrativo
Universidad de Sevilla

Contenido:

- Normas dictadas por la Administración Autonómica en sus primeros diez años.
- Edición cerrada al 31.12.88.
- Un apéndice.
- Índice cronológico.
- Índice de materias.
- Un volumen de 1.895 páginas.

**Realización:** Instituto Andaluz de Administración Pública.**Edita y distribuye:** Servicio de Publicaciones y BOJA.**PVP:** 6.000 ptas. en rústica.

8.500 ptas. en lujo.

IVA incluido.

Venta: En librerías.**ISBN:** 84-7595-052-3.**Depósito Legal:** SE-885-1989.**Formato:** UNE A5L.

PUBLICACIONES

Colección: TEXTOS LEGALES



PVP: 450 pts.



PVP: 200 pts.



Ver núm. 20



PVP: 200 pts.



PVP: 200 pts.



PVP: 200 pts.



PVP: 200 pts.



PVP: 200 pts.



Agotado



Agotado



Agotado



PVP: 300 pts.



PVP: 200 pts.



Agotado



PVP: 560 pts.



Agotado



PVP: 200 pts.



PVP: 300 pts.



PVP: 550 pts.

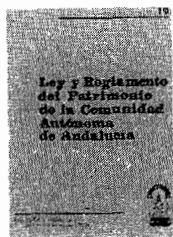

PVP: 400 pts.

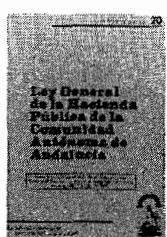

PVP: 300 pts.

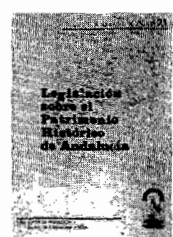

PVP: 300 pts.

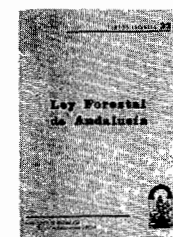

PVP: 490 pts.

Formato: UNE A5L.

PVP: En los precios señalados se incluye el IVA.

Forma de pago: Talón nominativo conformado o giro postal, en cualquier caso a nombre de BOLETIN OFICIAL DE LA JUNTA DE ANDALUCIA.

Pedidos: Servicio de Publicaciones y BOJA.

Junta de Andalucía.

Apartado Oficial Sucursal núm. 11, Bellavista. SEVILLA 41014.



PUBLICACIONES

ADMINISTRACION DE ANDALUCIA

Revista Andaluza de Administración Pública

SUMARIO del núm. 15, Julio-Agosto-Septiembre 1993

ESTUDIOS

José Luis Rivero Ysern
La Disciplina Urbanística: Los supuestos de actuaciones sin licencia en el texto refundido de la Ley del Suelo de 26 junio de 1992

Ángel Sánchez Blanco
El plan andaluz de desarrollo económico 1991-1994

Javier Oliván del Cacho
Consideraciones sobre el desarrollo rural en Andalucía y Extremadura

JURISPRUDENCIA

COMENTARIO DE JURISPRUDENCIA

Juan Antonio Carrillo Donaire
Las competencias consultivas del Consejo de Estado en relación a las Comunidades Autónomas. El fin de una larga controversia. (Comentario a la STC 204/92, de 26 de noviembre)

NOTAS DE JURISPRUDENCIA

TRIBUNAL CONSTITUCIONAL

I. Constitución.- II. Derechos y Libertades.- III. Principios Jurídicos Básicos.- IV. Instituciones del Estado.- V. Fuentes.- VI. Organización Territorial del Estado.- VII. Economía y Hacienda.- (Francisco Escribano López)

TRIBUNAL SUPREMO Y TRIBUNAL SUPERIOR DE JUSTICIA DE ANDALUCIA

I. Acto Administrativo.- II. Administración Local.- III. Administración Pública.- IV. Bienes Públicos.- V. Comunidades Autónomas.- VI. Contratos.- VII. Corporaciones de Derecho Público.- VIII. Cultura, Educación, Patrimonio Histórico Artístico.- IX. Derecho Administrativo Económico.- X. Derecho Administrativo Sancionador.- XI. Derechos Fundamentales y Libertades.- XII. Expropiación Forzosa.- XIII. Fuentes.- XIV. Hacienda Pública.- XV. Jurisdicción Contencioso-Administrativa.- XVI. Medio Ambiente.- XVII. Organización.- XVIII. Personal.- XIX. Procedimiento Administrativo.- XX. Responsabilidad.- XXI. Salud y Servicios Sociales.- XXII. Urbanismo y Vivienda.- Tribunal Supremo (*José L. Rivero Ysern*)
Tribunal Superior de Justicia de Andalucía (*José L. Rivero Ysern*)

CRONICA PARLAMENTARIA

Debate sobre el Estado de la Comunidad 1993
(*Antonio Porras Nadales*)

DOCUMENTOS

"El procedimiento electoral en la Comunidad Autónoma de Andalucía"
Juan Cano Buesa

RESEÑA LEGISLATIVA

Disposiciones Estatales.
Disposiciones Generales de la Junta de Andalucía.
Disposiciones Generales de las Comunidades Autónomas.
Índice Analfítico.
(*Antonio Jiménez Blanco*)
(*Javier Barnes Vázquez*)
(*Concepción Barrero Rodríguez*)

NOTICIAS DE LA ADMINISTRACION AUTONOMICA

INFORME: El sistema político en Andalucía
(*Ana María López Castro*)
ESQUEMAS sobre Procedimiento Administrativo:
Otras disposiciones de interés para la Administración Autónoma
(*José I. Morillo-Velarde Pérez*)

BIBLIOGRAFIA

RECENSIONES

LOPEZ MENDUO, Francisco (Director)
El régimen jurídico de las Administraciones Públicas y el procedimiento administrativo común
(*Manuel Izquierdo Carrasco*)

MORILLO-VELARDE PEREZ, José Ignacio. Dominio público
(*María Zambonino Pulito*)

MUÑOZ MACHADO, Santiago.
La Unión Europea y las mutaciones del Estado
(*Juan Antonio Carrillo Donaire*)

DOMPER FERRANDO, Javier
El medio ambiente y la intervención administrativa en las actividades clasificadas
(*Rafael Pizarro Nevada*)
(*Manuel Izquierdo Carrasco*)

DIEZ SANCHEZ, Juan José
El procedimiento administrativo común y la doctrina constitucional
(*Severiano Fernández Ramos*)



Suscripción anual (4 números): 4.000 Ptas. (IVA incluido)

Número suelto: 1.300 Ptas.

Pedidos y suscripciones: Servicio de Publicaciones y BÓJA

Apartado Oficial sucursal nº 11. Bellavista

41014 SEVILLA

Tlfs.: (95) 469 31 60*

Forma de pago: Talón nominativo conformado o Giro Postal

en cualquier caso a nombre de:

BOLETIN OFICIAL DE LA JUNTA DE ANDALUCIA

NORMAS PARA LA SUSCRIPCION AL BOLETIN OFICIAL DE LA JUNTA DE ANDALUCIA PARA EL AÑO 1994

1. SUSCRIPCIONES

- 1.1. Las suscripciones al **BOLETIN OFICIAL DE LA JUNTA DE ANDALUCIA**, sean obligatorias o voluntarias, están sujetas al pago de las correspondientes tasas, (Art. 25.a, de la Ley 4/1988, de 5 de julio, de Tasas y Precios Públicos de la Comunidad Autónoma de Andalucía).
- 1.2. Las solicitudes de suscripción deberán dirigirse al **Servicio de Publicaciones y BOJA**. Apartado Oficial Sucursal núm. 11, Bellavista. - 41014 Sevilla.

2. PLAZOS DE SUSCRIPCION

- 2.1. Las suscripciones al **BOLETIN OFICIAL DE LA JUNTA DE ANDALUCIA**, serán por años **naturales indivisibles**. No obstante, para las solicitudes de alta comenzado el año natural, las suscripciones podrán hacerse por el semestre o trimestres naturales que resten. (Art.º 16, punto 3 del Reglamento del BOJA).
- 2.2. El pago de las suscripciones se efectuará **necesariamente dentro del mes anterior** al inicio del período de suscripción. (Art.º 16, punto 3 del Reglamento).

3. TARIFAS

- 3.1. El precio de la suscripción para el año 1994 es de 15.140 ptas.
- 3.2. Si la suscripción se efectúa dentro del mes de marzo, su importe para los tres trimestres restantes es de 11.355 ptas. Si se produce en el mes de junio, el precio para los seis meses que restan del año (2º semestre) será de 7.570 ptas., y si se hace dentro del mes de septiembre (para el 4º trimestre) será de 3.785 ptas.
- 3.3. El precio del fascículo suelto es de 100 ptas.

4. FORMA DE PAGO

- 4.1. El pago de la suscripción, será siempre por **ADELANTADO**.
- 4.2. Los pagos se harán efectivos, bien por **GIRO POSTAL** o mediante **TALON NOMINATIVO, DEBIDAMENTE CONFORMADO**, a favor del **BOLETIN OFICIAL DE LA JUNTA DE ANDALUCIA**. (Resolución de 19.4.85, BOJA núm. 39 del 26).
- 4.3. **NO SE ACEPTARAN** transferencias bancarias ni pagos contra reembolso.
- 4.4. **NO SE CONCEDE** descuento alguno sobre los precios señalados.

5. ENVIO

- 5.1. El envío por parte del **Servicio de Publicaciones y BOJA**, de los ejemplares del **BOLETIN OFICIAL DE LA JUNTA DE ANDALUCIA**, comenzará a hacerse, una vez tenga entrada en dicho Servicio la solicitud de suscripción y el abono de su importe en alguna de las formas señaladas en el punto 4.2.
- 5.2. En el caso de que el abono correspondiente al período de suscripción tenga entrada en este Servicio una vez comenzado el mismo, el envío de los Boletines será a partir de dicha fecha de entrada.

FRANQUEO CONCERTADO núm. 41/63



JUNTA DE ANDALUCIA

BOLETIN OFICIAL

Año XVI

sábado, 5 de febrero de 1994

Número 14 (3 de 3)

Edita: Servicio de Publicaciones y B.O.J.A.
SECRETARIA GENERAL TECNICA. CONSEJERIA DE LA PRESIDENCIA
Dirección: Apartado Oficial Sucursal n° 11. Bellavista
41014 - SEVILLA
Teléfono: (95) 469 31 60*

Fax: (95) 469 30 83
Imprime: Tecnographic, SEVILLA
Depósito Legal: SE 410 - 1979
ISSN: 0212 - 5803
Formato: UNE A4

(Continuación del fascículo 2 de 3)

CONSEJERIA DE GOBERNACION

DECRETO 184/1993, de 21 de diciembre, de adecuación de la Relación de Puestos de Trabajo de la Junta de Andalucía, correspondiente a la Consejería de Asuntos Sociales y al Instituto Andaluz de Servicios Sociales. (Conclusión).

ANEXO

NUMERO FORMADO POR TRES FASCICULOS

A N E X O I

CONSEJERIA DE ASUNTOS SOCIALES

DELEGACION PROVINCIAL DE ALMERIA

DENOMINACION CENTRO DE TRABAJO	LOCALIDAD	CODIGO	DENOMINACION DEL PUESTO DE TRABAJO	NUM ADS	GR	MOD ACCS	NIV. C. ESPECIFICO	C.D. R F I D P PTSM	CUERPO EXP	TITULACION	OTROS REQUISITO
CAMPAMENTO JUVENIL	AGUAULCE										
407770 VIGILANTE	X - - -	1	L E	1	E	PC.S	01	X	- -	-	64

CONSEJERIA DE ASUNTOS SOCIALES

DELEGACION PROVINCIAL DE ALMERIA

DENOMINACION CENTRO DE TRABAJO	LOCALIDAD	CODIGO	DENOMINACION DEL PUESTO DE TRABAJO	NUM ADS	GR	MOD ACCS	NIV. C. ESPECIFICO	C.D. R F I O P PTSM	CUERPO EXP	TITULACION	OTROS REQUISITO
ALBERGUE JUVENIL	ALMERIA										
407720 DIRECTOR	X X X X	1	F AB	1	F	PLD	22	X X X X	-	-	707 P-A11
407731 ADMINISTRATIVO	X - - -	1	F	1	F	PC.SO	14	X - - -	-	-	134 P-C1
407735 TECNICO PRACTICO NO TITULADO	X - - -	1	L	1	L	PC.S	02	X - - -	-	-	64
407725 GOBERNANTA	X - - -	1	L	1	L	PC.S	01	X - - -	-	-	0
407727 COCINERO	X - - -	1	L	1	L	PC.S	02	X - - -	-	-	0
407750 PERSONAL OCCINA	X - - -	3	L E	3	L E	PC.S	02	X - - -	-	-	0
407753 PERSONAL DE SERVICIOS DOMESTICOS	X - - -	3	L E	3	L E	PC.S	01	X - - -	-	-	0
407757 ORDENANZA	X - - -	2	L E	2	L E	PC.S	01	X - - -	-	-	0
407745 LIMPIADORA	X - - -	3	L E	3	L E	PC.S	01	X - - -	-	-	0

CONSEJERIA DE ASUNTOS SOCIALES

DELEGACION PROVINCIAL DE ALMERIA

CODIGO	DENOMINACION DEL PUESTO DE TRABAJO	NUM ADS	GR	MOD. ACCO.	NIV. C.D.	LOCALIDAD				CUERPO EXP	TITULACION	OTROS REQUISITO
						C	R	F	P			
ALBERGUE JUVENIL												
408025	DIRECTOR	1	AB	PLD	22	X	X	X	X	707	P-A11	2
408031	OFICIAL PRIMERA COCINERO	1	C	PC.S	01	X	-	-	-	64	-	-
408029	GOBERNANTA ADMINISTRATIVO	1	C	PC.S	01	X	-	-	-	64	-	-
408027	AUXILIAR ADMINISTRATIVO	1	L	PC.S	12	X	-	-	-	134	P-D1	-
407763	CONSERJE	1	F	PC.S	02	X	-	-	-	64	-	-
408033	AYUDANTE COCINA	1	L	PC.S	02	-	-	-	-	0	-	-
408035	PERSONAL SV. DOMESTICOS	2	L	PC.S	02	-	-	-	-	0	-	-
408039	PEON MANTENIMIENTO	1	L	PC.S	02	-	-	-	-	0	-	-
407767	VIGILANTE	1	L	PC.S	01	X	-	-	-	64	-	JORNADA NOCTURNA
407765	VIGILANTE	1	L	PC.S	01	X	-	-	-	64	-	-
408037	LIMPIADORA	1	L	PC.S	01	X	-	-	-	64	-	-
408041	PEON	1	L	PC.S	01	-	-	-	-	0	-	-

CONSEJERIA DE ASUNTOS SOCIALES

DELEGACION PROVINCIAL DE ALMERIA

COOIGCO	DENOMINACION DEL PUESTO DE TRABAJO	NUM ADS	GR	MOD. ACCS.	NIV. C.O.	C. R. F. I. D. P. P. T. S. M.	LOCALIDAD	CUERPO EXP	TITULACION	OTROS REQUISITOS
ALBERQUE JUVENIL										
408045	DIRECTOR ADMINISTRATIVO	1	F	AB	22	X X X X	GARRUCHA	707	P-A11	
408047	COMERCIAL ADMINISTRATIVO	1	F	CC	14	X X X X		134	P-C1	
408051	OFICIAL PRIMERA COCINERO	1	L	CC	01	X X X X		64		
408053	OFICIAL ADMINISTRATIVO	1	F	CC	02	X X X X		134	P-D1	
408048	AUXILIAR ADMINISTRATIVO	2	L	EE	02	X X X X		134		
407760	CONSERJE	2	L	EE	02	X X X X		64		
408055	AYUDANTE COCINA	1	L	EE	02	X X X X		0		
408058	PERSONAL SV. DOMESTICOS	3	L	EE	02	X X X X		0		
407762	PEON MANTENIMIENTO	1	L	EE	02	X X X X		0		JORNADA NOCTURNA
407759	VIGILANTE	1	L	EE	01	X X X X		64		
408057	PINCHE DE COCINA	1	L	EE	01	X X X X		0		
407761	LIMPIADORA	2	L	EE	01	X X X X		0		

CONSEJERIA DE ASUNTOS SOCIALES

DELEGACION PROVINCIAL DE CADIZ

CODIGO	DENOMINACION DEL PUESTO DE TRABAJO	NUM ADS	GR	MOD ACCS	NIV. C.D.	C. R. F. I. D. P. TSM	LOCALIDAD		TITULACION	CUERPO EXP	OTROS REQUISITOS
							C	R			
ALBERGUE JUVENIL											
505300	DIRECTOR	1	F	AB	22	X	X	X	X	P-A11	
505305	TITULADO SUPERIOR	2	F	AB	20	X	X	X	X	P-A11	PLAZA A EXTINGUIF
505310	ADMINISTRATIVO	1	F	AA	14	X	X	X	X	P-C1	
505312	GOBERNANTA	1	L	CC	01	X	X	X	X	64	
505317	OFICIAL PRIMERA COCINERO	1	L	CC	01	X	X	X	X	64	
505319	AUXILIAR ADMINISTRATIVO	4	F	CC	12	X	X	X	X	P-D1	PLAZA A EXTINGUIF
505337	OFICIAL SEGUNDA OFICIOS	1	L	CC	01	X	X	X	X	00	
505338	ENCARGADO SV. HOSTELERIA	1	L	CC	01	X	X	X	X	384	
505339	DEFENSA	1	L	EE	02	X	X	X	X	84	
505342	PERSONAL SV. DOMESTICOS	6	L	EE	02	X	X	X	X	00	
505340	PEON MANTENIMIENTO	1	L	EE	02	X	X	X	X	00	
505339	AYUDANTE COCINA	1	L	EE	02	X	X	X	X	84	
505347	VIGILANTE COCINA	2	L	EE	01	X	X	X	X	00	JORNADA NOCTURNA
505332	PINCHES DE COCINA	2	L	EE	01	X	X	X	X	00	
505330	ORDENANZA	1	L	EE	01	X	X	X	X	00	
505345	LIMPIADORA	2	L	EE	01	X	X	X	X	00	
505327	PEON	1	L	EE	01	X	X	X	X	00	

CONSEJERIA DE ASUNTOS SOCIALES

DELEGACION PROVINCIAL DE CADIZ

DENOMINACION CENTRO DE TRABAJO	LOCALIDAD	NIV. C. ESPECIFICO	TITULACION	OTROS REQUISITO
CODIGO	DENOMINACION DEL PUESTO DE TRABAJO	C.D. R F I D P PTSM	CUERPO EXP	
ALBERGUE-CAMPAMENTO JUVENIL				
505550	DIRECTOR	X X X X	P-A11	
505552	ADMINISTRATIVO	X X X X	P-C1	
505558	GOBERNANTA	X X X X		
505558	OFICIAL PRIMERA COCINERO	X X X X		
505584	ADMINISTRATIVO	X X X X	P-D1	
505586	CAMARERA	X X X X		
505586	COCINERA	X X X X		
505586	PERSONAL SV DOMESTICOS	X X X X		
505586	PERSONAL SV DOMESTICOS	X X X X		
505570	VIGILANTE	X X X X		JORNADA NOCTURNA
505570	VIGILANTE	X X X X		
505568	PINCHER DE COCINA	X X X X		
505568	LIMPIADORA	X X X X		
505572	PEON	X X X X		

CONSEJERIA DE ASUNTOS SOCIALES

DELEGACION PROVINCIAL DE CADIZ

DENOMINACION CENTRO DE TRABAJO	LOCALIDAD	NIV. C. ESPECIFICO	TITULACION	OTROS REQUISITO
CODIGO	DENOMINACION DEL PUESTO DE TRABAJO	C.D. R F I D P PTSM	CUERPO EXP	
CAMPAMENTO				
505674	VIGILANTE	X X X X		

CONSEJERIA DE ASUNTOS SOCIALES

DELEGACION PROVINCIAL DE CADIZ

DENOMINACION CENTRO DE TRABAJO	LOCALIDAD	CODIGO	DENOMINACION DEL PUESTO DE TRABAJO	NUM ADS	GR	MOD ACCS.	NIV. C. ESPECIFICO	C.D. R F I D P PTSM	CUERPO EXP	TITULACION	OTROS REQUISITOS
ALBERGUE JUVENIL											
505600	JEREZ DE LA FRONTERA		DIRECTOR	1	F	AB	22	X X X X	707 P-A11		
505609			ADMINISTRATIVO			PLD SO	14	X X X	134 P-C1		
505611			JF COCINA		F	CC	02	X X X	128		
505605			OFICIAL PRIMERA COCINERO		L	CC	01	X X X	84		
505612			GOBERNANTA PRIMERA OFICIOS		L	CC	01	X X X	84		
505607			AUXILIAR ADMINISTRATIVO		L	CC	01	X X X	134 P-D1		
505607			AUXILIAR ADMINISTRATIVO		L	CC	02	X X X	84		
505625			CONSERJE COCINA		L	CC	02	X X X	84		
505624			AYUDANTE COCINA		L	CC	02	X X X	84		
505627			PERSONAL SV DOMESTICOS	3	L	EE	01	X X X	84		JORNADA NOCTURNA
505630			VIGILANTE		L	EE	01	X X X	84		
505628			PEON	6	L	EE	01	X X X	84		
505632			ORDENANZA		L	EE	01	X X X	84		
505632			PINCHE DE COCINA	2	L	EE	01	X X X	84		
505634			LIMPIADORA	2	L	EE	01	X X X	84		

CONSEJERIA DE ASUNTOS SOCIALES

DELEGACION PROVINCIAL DE CADIZ

DENOMINACION CENTRO DE TRABAJO	LOCALIDAD	CODIGO	DENOMINACION DEL PUESTO DE TRABAJO	NUM ADS	GR	MOD ACCS.	NIV. C. ESPECIFICO	C.D. R F I D P PTSM	CUERPO EXP	TITULACION	OTROS REQUISITOS
ALBERGUE JUVENIL											
505665	PUERTO DE SANTA MARIA (EL)		VIGILANTE	1	L	E	01	X X X	84		

CONSEJERIA DE ASUNTOS SOCIALES

DELEGACION PROVINCIAL DE CORDOBA

DENOMINACION CENTRO DE TRABAJO	DENOMINACION DEL PUESTO DE TRABAJO	NUM ADS	GR	MOD. ACCS.	NIV. C.D.	C.D.	R F I D P	ESPECIFICO	PISM	CUERPO	EXP	TITULACION	OTROS REQUISITOS
ALBERGUE JUVENIL													
505678	DIRECTOR	1	F	AB	22	X	X	X	X	X	2	P-A11	
505680	ADMINISTRATIVO	1	F	AB	14	X	X	X	X	X		P-CI	
505684	GOBERNANTA	1	L	CC	01	X	X	X	X	X		P-CI	
505685	QUILERA PRIMERA COCINERA	1	L	CC	01	X	X	X	X	X		P-CI	
505686	QUILERA PRIMERA COCINERA	1	L	CC	01	X	X	X	X	X		P-CI	
505688	ENCARGADO SV MOSTELERIA	1	F	CC	02	X	X	X	X	X		P-D1	
505689	ENCARGADO SV MOSTELERIA	1	F	CC	02	X	X	X	X	X		P-D1	
505690	OFICIAL SEGUNDA OFICIOS	1	L	CC	01	X	X	X	X	X		P-D1	
505698	CONSERJE	1	L	EE	02	X	X	X	X	X		P-D1	
505699	AYUDANTE COCINA	1	L	EE	02	X	X	X	X	X		P-D1	
505699	AYUDANTE COCINA	1	L	EE	02	X	X	X	X	X		P-D1	
505699	PERSONAL SV DOMESTICOS	6	L	EE	02	X	X	X	X	X		P-D1	
505699	PERSONAL SV DOMESTICOS	6	L	EE	02	X	X	X	X	X		P-D1	
505700	PEON MANTENIMIENTO	1	L	EE	02	X	X	X	X	X		P-D1	
505704	VIGILANTE	2	L	EE	01	X	X	X	X	X		P-D1	
505704	VIGILANTE	2	L	EE	01	X	X	X	X	X		P-D1	
505709	ORDELANZA COCINA	2	L	EE	01	X	X	X	X	X		P-D1	
505709	ORDELANZA COCINA	2	L	EE	01	X	X	X	X	X		P-D1	
505688	ORDELANZA COCINA	2	L	EE	01	X	X	X	X	X		P-D1	
505688	ORDELANZA COCINA	2	L	EE	01	X	X	X	X	X		P-D1	
505702	PINCHENDE COCINA	2	L	EE	01	X	X	X	X	X		P-D1	
505702	PINCHENDE COCINA	2	L	EE	01	X	X	X	X	X		P-D1	
505702	LIMPIADORA	1	L	EE	01	X	X	X	X	X		P-D1	
505702	PEON	1	L	EE	01	X	X	X	X	X		P-D1	

JORNADA NOCTURNA

CONSEJERIA DE ASUNTOS SOCIALES

DELEGACION PROVINCIAL DE GRANADA

DENOMINACION CENTRO DE TRABAJO	LOCALIDAD	MOD.	NUM ADS	GR	ACC.	NIV.	C. ESPECIFICO	TITULACION	OTROS REQUISITOS
CODIGO	DENOMINACION DEL PUESTO DE TRABAJO	MOD.	NUM ADS	GR	ACC.	C.O.	R F I D P PTSM	CUERPO EXP	OTROS REQUISITOS
ALBERGUE JUVENIL	CASTELL DE FERRO								
407955	VIGILANTE		1	L	E	01	X	-	PLAZA A EXTINGUIR
								64	

CONSEJERIA DE ASUNTOS SOCIALES

DELEGACION PROVINCIAL DE GRANADA

DENOMINACION CENTRO DE TRABAJO	LOCALIDAD	MOD.	NUM ADS	GR	ACC.	NIV.	C. ESPECIFICO	TITULACION	OTROS REQUISITOS
CODIGO	DENOMINACION DEL PUESTO DE TRABAJO	MOD.	NUM ADS	GR	ACC.	C.O.	R F I D P PTSM	CUERPO EXP	OTROS REQUISITOS
ALBERGUE JUVENIL	GRANADA								
408067	DIRECTOR ADMINISTRATIVO	PLD	1	F	AB	22	X	X	707 P-A11
408078	OFICIAL PRIMERA COCINERO	PC	1	F	CC	14	X	X	134 P-C1
408072	GOBERNANTA	PC	1	L	CC	01	X	X	64
408093	AUXILIAR ADMINISTRATIVO	PC	1	L	CC	12	X	X	134 P-D1
408089	COCINERO	PC	1	L	CC	02	X	X	0
408095	AUXILIAR ADMINISTRATIVO	PC	1	L	CC	03	X	X	0
408090	CONSERJE	PC	2	L	DE	02	X	X	64
408075	AYUDANTE COCINA	PC	1	L	EE	02	X	X	0
408077	PEON MANTENIMIENTO	PC	1	L	EE	02	X	X	0
408085	PERSONAL SV. DOMESTICOS	PC	3	L	EE	02	X	X	0
408084	VIPLANDE	PC	2	L	EE	01	X	X	64
408086	VIPLADORA	PC	2	L	EE	00	X	X	0
408089	PEON	PC	2	L	EE	00	X	X	0
408082	PINCHE DE COCINA	PC	2	L	EE	01	X	X	0

JORNADA NOCTURNA

CONSEJERIA DE ASUNTOS SOCIALES

DELEGACION PROVINCIAL DE GRANADA

DENOMINACION CENTRO DE TRABAJO	LOCALIDAD	CODIGO	DENOMINACION DEL PUESTO DE TRABAJO	NUM ADS	GR	MOD. ACCS.	NIV. C. D. R. F. I. D. P. TSM	CUERPO EXP	TITULACION	OTROS REQUISITO:
CAMPAMENTO JUVENIL ALFAGUARA										
408130	GRANADA		DIRECTOR	1	F	PLD	19	X	X	
408135			OFICIAL SEGUNDA OFICIOS	1	L	PC.S	01			
408140			VIGILANTE	1	L	PC.S	01	X		
408145			PEON	1	L	PC.S	01			JORNADA NOCTURNA

CONSEJERIA DE ASUNTOS SOCIALES

DELEGACION PROVINCIAL DE GRANADA

DENOMINACION CENTRO DE TRABAJO	CODIGO	DENOMINACION DEL PUESTO DE TRABAJO	MUM ADS	GR	MOD. ACCS.	LOCALIDAD		NIV. C.D.	ESPECIFICO	CUERPO EXP	TITULACION	OTROS REQUISITO
						C	R					
ALBERGUE JUVENIL SIERRA NEVADA												
DIRECTOR SUPERIOR	621397		1	AB	PLD		X	22		P-A11		
TITULADO GRAMATICO	621402		1	A	PCSSO		X	01				
ADMINISTRATIVO	621403		1	A	PCSSO		X	14				
GOBERNANTA	621401		1	C	PCSSO		X	01	211	P-C1		
OFICIAL PRIMERA OFICIOS	621405		2	L	PCSSO		X	01	84			
AUXILIAR ADMINISTRATIVO	621404		1	L	PCSSO		X	12	134	P-D1		
COCINERO	621408		1	L	PCSSS		X	02	64			
CONSERJE	407883		1	L	PCSSS		X	02	64			
CONDUCTOR	407884		1	L	PCSSS		X	02	0			
PELONTE DE COCINA	407880		1	L	PCSSS		X	02	0			
ORDENANZA SV DOMESTICOS	407885		3	L	PCSSS		X	02	0			
ORDENANZA	407885		3	L	PCSSS		X	02	0			
PINCHE DE COCINA	407890		7	L	PCSSS		X	01	0			
PINCHE DE COCINA	407892		2	L	PCSSS		X	01	0			
LIMPIADORA	407894		2	L	PCSSS		X	01	0			

PLAZA A EXTINGUI

CONSEJERIA DE ASUNTOS SOCIALES

DELEGACION PROVINCIAL DE GRANADA

DENOMINACION CENTRO DE TRABAJO	CODIGO	DENOMINACION DEL PUESTO DE TRABAJO	NUM ADS	GR	MOD ACCS	NIV. C. D.	ESPECIFICO I D P T S M	LOCALIDAD	CUERPO EXP	TITULACION	OTROS REQUISITO
ALBERGUE JUVENIL											
DIRECTOR	408008		1	AB	PLD	22	X X X X	VIZNAR	P-A11		PLAZA A EXTINGUI
ADJUDADO MEDIO	408013		1	B	PC.S	01	- - - -		707		
AYUDANTE DE COCINA	408005		1	C	PC.S	01	- - - -		00		
PEON	408015		2	E	PC.S	02	- - - -		00		
ORDENANZA	408010		2	E	PC.S	01	- - - -		00		

CONSEJERIA DE ASUNTOS SOCIALES

DELEGACION PROVINCIAL DE HUELVA

DENOMINACION CENTRO DE TRABAJO	CODIGO	DENOMINACION DEL PUESTO DE TRABAJO	NUM ADS	GR	MOD ACCS	LOCALIDAD				C.O.	NIV	ESPECIFICO	TITULACION	CUERPO EXP	OTROS REQUISITO	
						H	S	C	R							
ALBERGUE JUVENIL																
DIRECTOR	409800	DIRECTOR	1	F	AB					22	X	X	X	707	P-A11	2
ADMINISTRATIVO	409802	ADMINISTRATIVO	1	F	CC	PLD				14	X	X	X	134	P-C1	
GOBERNANTA	409804	GOBERNANTA	1	L	CC	PC				01	X	X	X	84		
OFICIAL PRIMERA COCINERO	409806	OFICIAL PRIMERA COCINERO	1	L	CC	PC				01	X	X	X	84		
AUXILIAR ADMINISTRATIVO	409810	AUXILIAR ADMINISTRATIVO	1	L	CC	PC				12	X	X	X	134	P-D1	
ENCARGADO SV. HOSTELERIA	409812	ENCARGADO SV. HOSTELERIA	1	L	CC	PC				01	X	X	X	0		
OFICIAL SEGUNDA OFICIOS	409808	OFICIAL SEGUNDA OFICIOS	1	L	DE	PC				01	X	X	X	0		
CONSERJE	409818	CONSERJE	1	L	DE	PC				02	X	X	X	84		
AYUDANTE COCINA	409814	AYUDANTE COCINA	1	L	EE	PC				02	X	X	X	0		
PERSONAL SV. DOMESTICOS	409816	PERSONAL SV. DOMESTICOS	6	L	EE	PC				02	X	X	X	0		
PEON MANTENIMIENTO	409820	PEON MANTENIMIENTO	1	L	EE	PC				02	X	X	X	0		
VIGILANTE	409822	VIGILANTE	2	L	EE	PC				01	X	X	X	84		
PINCHE DE COCINA	409824	PINCHE DE COCINA	2	L	EE	PC				01	X	X	X	0		JORNADA NOCTURNA
LIMPIADORA	409826	LIMPIADORA	2	L	EE	PC				01	X	X	X	0		
PEON	409828	PEON	1	L	EE	PC				01	X	X	X	0		
ORDENANZA	409830	ORDENANZA	1	L	EE	PC				01	X	X	X	0		

CONSEJERIA DE ASUNTOS SOCIALES

DELEGACION PROVINCIAL DE HUELVA

DENOMINACION CENTRO DE TRABAJO	LOCALIDAD	MOD.		NUM ADS	GR	ACC.	NIV.	C. ESPECIFICO	CUERPO EXP	TITULACION	OTROS REQUISITOS
CODIGO	DENOMINACION DEL PUESTO DE TRABAJO	F	BC				C.D.	R F I D P PTSM			
CAMPAMENTO JUVENIL DUNAS DE ALMONTE											
409761	DIRECTOR	1	BC				18	X X - - -	354	P-B11	1
409763	OFICIAL SEGUNDA OFICIOS	1	D				01	X - - - -	64		
409765	VIGILANTE	1	E				01	X - - - -	64		
409784	PEON	1	E				01	X - - - -	60		JORNADA NOCTURNA

CONSEJERIA DE ASUNTOS SOCIALES

DELEGACION PROVINCIAL DE HUELVA

DENOMINACION CENTRO DE TRABAJO	LOCALIDAD	MOD.		NUM ADS	GR	ACC.	NIV.	C. ESPECIFICO	CUERPO EXP	TITULACION	OTROS REQUISITOS
CODIGO	DENOMINACION DEL PUESTO DE TRABAJO	F	BC				C.D.	R F I D P PTSM			
CAMPAMENTO JUVENIL MAZAGON											
409788	DIRECTOR	1	BC				18	X X - - -	354	P-B11	1
409792	OFICIAL SEGUNDA OFICIOS	1	D				01	X - - - -	64		
409790	VIGILANTE	1	E				01	X - - - -	64		
409784	PEON	1	E				01	X - - - -	60		JORNADA NOCTURNA

CONSEJERIA DE ASUNTOS SOCIALES

DELEGACION PROVINCIAL DE HUELVA

DENOMINACION CENTRO DE TRABAJO	LOCALIDAD	NIV. C	R	F	D	P	ESPECIFICO	TITULACION	OTROS REQUISITO
CDIGO	DENOMINACION DEL PUESTO DE TRABAJO	NUM ADS	GR	MOD ACCS	C.D.	P	PISM	CUERPO EXP	
ALBERGUE JUVENIL									
409835	DIRECTOR	1	F	AB	22	X	X	707	P-A11
409837	ADMINISTRATIVO	1	F	AB	14	X	X	211	P-C1
409839	OFICIAL PRIMERA COCINERO	1	L	CC	01	X	X	64	
409850	GOBERNANTA	1	L	CC	01	X	X	64	
409841	AUXILIAR ADMINISTRATIVO	1	L	CC	12	X	X	134	P-D1
409843	SECRETARIA	1	L	CC	02	X	X	64	
409845	AYUDANTE COCINA	1	L	CC	02	X	X	64	
409846	PERSONAL SV DOMESTICOS	3	L	EE	02	X	X	0	
409847	PEON MANTENIMIENTO	1	L	EE	01	X	X	0	
409889	VIGILANTE	1	L	EE	01	X	X	64	JORNADA NOCTURNA
409891	PINCHE DE COCINA	1	L	EE	01	X	X	0	
409893	LIMPIADORA	2	L	EE	01	X	X	0	
409887	PEON	1	L	EE	01	X	X	0	

CONSEJERIA DE ASUNTOS SOCIALES

DELEGACION PROVINCIAL DE JAEN

DENOMINACION CENTRO DE TRABAJO	LOCALIDAD	NIV. C. ESPECIFICO	MOO. ACCS.	NUM ADS	GR	C.O.	R	F	I	D	P	TSM	CUERPO EXP	TITULACION	OTROS REQUISITO
ALBERGUE JUVENIL															
409400 DIRECTOR	CAZORLA	22	PLO	1	F	AB	X	X	X	X	-	-	707	P-A11	
409401 ADMINISTRATIVO	CAZORLA	14	PC SO	1	F	AB	X	X	X	X	-	-	134	P-C1	
409402 GOBERNANTA	CAZORLA	01	PC SS	1	L	CC	X	X	X	X	-	-	64		
409403 OFICIAL PRIMERA COCINERO	CAZORLA	01	PC SS	1	L	CC	X	X	X	X	-	-	64		
409406 AUXILIAR ADMINISTRATIVO	CAZORLA	12	PC SO	1	F	DD	X	X	X	X	-	-	134	P-D1	
409407 CONSERJE	CAZORLA	02	PC SS	2	L	EE	X	X	X	X	-	-	64		
409412 PERSONAL SV. DOMESTICOS	CAZORLA	02	PC SS	3	L	EE	X	X	X	X	-	-	0		
409413 PEON MANTENIMIENTO	CAZORLA	02	PC SS	1	L	EE	X	X	X	X	-	-	0		
409410 AYUDANTE COCINA	CAZORLA	02	PC SS	1	L	EE	X	X	X	X	-	-	0		JORNADA NOCTURNA
409415 VIGILANTE	CAZORLA	01	PC SS	1	L	EE	X	X	X	X	-	-	64		
409422 PINCHE DE COCINA	CAZORLA	01	PC SS	1	L	EE	X	X	X	X	-	-	0		
409424 PEON	CAZORLA	01	PC SS	1	L	EE	X	X	X	X	-	-	0		
409420 LIMPIADORA	CAZORLA	01	PC SS	3	L	EE	X	X	X	X	-	-	0		

CONSEJERIA DE ASUNTOS SOCIALES

DELEGACION PROVINCIAL DE JAEN

DENOMINACION CENTRO DE TRABAJO	LOCALIDAD	NIV. C. ESPECIFICO	MOO. ACCS.	NUM ADS	GR	C.O.	R	F	I	D	P	TSM	CUERPO EXP	TITULACION	OTROS REQUISITO
ALBERGUE JUVENIL															
409267 DIRECTOR	JAEN	22	PLO	1	F	AB	X	X	X	X	-	-	707	P-A11	
409268 TITULADO SUPERIOR	JAEN	20	PC SO	1	F	AB	X	X	X	X	-	-	134	P-A11	
409269 ADMINISTRATIVO	JAEN	14	PC SO	1	F	AB	X	X	X	X	-	-	134	P-C1	
409286 ENCARGADO	JAEN	04	PC SO	1	F	AB	X	X	X	X	-	-	0		
409271 JEFE COCINA PRIMERA	JAEN	03	PC SS	1	L	CC	X	X	X	X	-	-	0		
409273 JEFE COCINA PRIMERA	JAEN	03	PC SS	1	L	CC	X	X	X	X	-	-	0		
409295 COCINERO	JAEN	02	PC SS	2	L	EE	X	X	X	X	-	-	0		
409280 AUXILIAR ADMINISTRATIVO	JAEN	02	PC SS	1	L	EE	X	X	X	X	-	-	0		
409282 OFICIAL SEGUNDA OFICIOS	JAEN	02	PC SS	1	L	EE	X	X	X	X	-	-	0		
409325 CONSERJE	JAEN	02	PC SS	1	L	EE	X	X	X	X	-	-	64		
409305 AYUDANTE COCINA	JAEN	02	PC SS	2	L	EE	X	X	X	X	-	-	0		
409300 PERSONAL SV. DOMESTICOS	JAEN	02	PC SS	1	L	EE	X	X	X	X	-	-	0		
409288 GOBERNANTA	JAEN	01	PC SS	1	L	EE	X	X	X	X	-	-	0		
409310 LIMPIADORA	JAEN	01	PC SS	6	L	EE	X	X	X	X	-	-	0		

CONSEJERIA DE ASUNTOS SOCIALES

DELEGACION PROVINCIAL DE MALAGA

DENOMINACION CENTRO DE TRABAJO	LOCALIDAD	MOD. ACCS.		NUM ADS	GR	NIV. C.D.	C. ESPECIFICO	PTSM	CUERPO EXP	TITULACION	OTROS REQUISITO	
CODIGO	DENOMINACION DEL PUESTO DE TRABAJO	AB	BC				R	F	D	P		
ALBERGUE JUVENIL												
500205	DIRECTOR	F	AB	1		22	X	X	X	X	707	P-A11
500210	TITULAOO SUPERIOR					01	X	X	X		0	
500216	JF. COCINA	L	A	1		02	X	X	X		128	
500217	GOBERNANTA	L	CC	1		01	X	X	X		64	
500222	OFICIAL PRIMERA COCINERO	L	CC	1		01	X	X	X		0	
500218	AUXILIAR ADMINISTRATIVO	L	CC	1		12	X	X	X		134	P-01
500228	CONSERJE	L	EE	1		02	X	X	X		84	
500229	ORDENANTE DE COCINA	L	EE	2		01	X	X	X		0	
500232	ORDENANTE	L	EE	1		01	X	X	X		0	
500233	PEON	L	EE	3		01	X	X	X		0	
500248	LIMPIADORA	L	EE	3		01	X	X	X		0	

CONSEJERIA DE ASUNTOS SOCIALES

DELEGACION PROVINCIAL DE MALAGA

DENOMINACION CENTRO DE TRABAJO	LOCALIDAD	MOD. ACCS.		NUM ADS	GR	NIV. C.D.	C. ESPECIFICO	PTSM	CUERPO EXP	TITULACION	OTROS REQUISITO	
CODIGO	DENOMINACION DEL PUESTO DE TRABAJO	BC	DE				R	F	D	P		
ALBERGUE JUVENIL												
500255	DIRECTOR	F	BC	1		19	X	X	X		354	P-B11
500260	OFICIAL SEGUNDA OFICIOS	L	D	1		01	X	X	X		0	
500265	VIGILANTE	L	EE	1		01	X	X	X		64	JORNADA NOCTURNA
500270	PEON	L	EE	1		01	X	X	X		0	

CONSEJERIA DE ASUNTOS SOCIALES

DELEGACION PROVINCIAL DE MALAGA

DENOMINACION CENTRO DE TRABAJO		LOCALIDAD												
CODIGO	DENOMINACION DEL PUESTO DE TRABAJO	NUM ADS	GR	MOD ACCS.	NIV. C.	R	F	I	D	P	PTSM	CUERPO EXP	TITULACION	OTROS REQUISITOS
ALBERGUE JUVENIL														
500064	DIRECTOR	1	F	AB	PLO	22	X	X	X	X	-	707	P-A11	2
500067	TITULADO GRADO MEDIO	1	B	PC.S	01	X	-	-	-	-	-	0		PLAZA A EXTINGUI
500080	GOBERNANTA	1	L	CC	01	X	-	-	-	-	-	84		
500085	OFICIAL PRIMERA CONCINERO	2	L	CC	01	X	-	-	-	-	-	84		
500012	AUXILIAR ADMINISTRATIVO	1	L	DD	02	-	-	-	-	-	-	0		
500083	ENCARGADO SV. HOSTELERIA	1	L	DD	01	-	-	-	-	-	-	0		
500087	CONSERJE	2	L	EE	02	X	-	-	-	-	-	64		
500090	PERSONAL SV. DOMESTICO	6	L	EE	02	-	-	-	-	-	-	0		
500095	AYUDANTE COCINA	2	L	EE	02	-	-	-	-	-	-	0		
500089	PEON MANTENIMIENTO	1	L	EE	02	X	-	-	-	-	-	84		JORNADA NOCTURNA
500197	VIGILANTE	1	L	EE	01	X	-	-	-	-	-	0		
500190	VIGILANTE	6	L	EE	01	-	-	-	-	-	-	0		
500083	PINCHE DE COCINA	1	L	EE	01	-	-	-	-	-	-	0		

CONSEJERIA DE ASUNTOS SOCIALES

DELEGACION PROVINCIAL DE MALAGA

DENOMINACION CENTRO DE TRABAJO		LOCALIDAD												
CODIGO	DENOMINACION DEL PUESTO DE TRABAJO	NUM ADS	GR	MOD ACCS.	NIV. C.	R	F	I	D	P	PTSM	CUERPO EXP	TITULACION	OTROS REQUISITOS
CAMPAMENTO JUVENIL MARBELLA														
500320	DIRECTOR	1	F	BC	PLO	19	X	X	X	X	-	354	P-B11	1
500322	OFICIAL SEGUNDA OFICIOS	1	L	D	PC.S	01	-	-	-	-	-	0		
500325	JARDINERO	1	L	E	PC.S	02	-	-	-	-	-	0		
500327	VIGILANTE	1	L	E	PC.S	01	X	-	-	-	-	84		JORNADA NOCTURNA

CONSEJERIA DE ASUNTOS SOCIALES

DELEGACION PROVINCIAL DE MALAGA

CODIGO	DENOMINACION DEL PUESTO DE TRABAJO	NUM ADS	GR	MOD. ACCS.	NIV. C.O.	R F I D P	LOCALIDAD		C UERPO EXP	TITULACION	OTROS REQUISITO
							ESPECIFICO	P TISM			
ALBERGUE JUVENIL											
500385	DIRECTOR	1	F	AB	22	X	X	X	707	P-A11	
500374	ADMINISTRATIVO	1	F	AB	14	X	X	X	134	P-C1	
500368	JF. COCINA	1	L	C	02	X	X	X	128		
500387	GOBERNANTE	1	L	C	01	X	X	X	64		
500376	OFICIAL PRIMERA COCINERO	1	L	C	01	X	X	X	0		
500380	OFICIAL PRIMERA DE OFICIOS	1	L	C	01	X	X	X	0		
500388	AUXILIAR ADMINISTRATIVO	1	F	C	12	X	X	X	134	P-D1	
500395	COCINERO	1	L	C	02	X	X	X	0		
500401	CONSERJE	2	L	C	00	X	X	X	84		
500391	JARDINERO	1	L	E	02	X	X	X	0		
500417	PERSONAL SV. DOMESTICOS	5	L	E	02	X	X	X	0		JORNADA NOCTURNA
500415	VIGILANTE	1	L	E	01	X	X	X	84		
500378	PINCHE DE COCINA	2	L	E	01	X	X	X	0		

CONSEJERIA DE ASUNTOS SOCIALES

DELEGACION PROVINCIAL DE SEVILLA

DENOMINACION CENTRO DE TRABAJO	LOCALIDAD	CODIGO	DENOMINACION DEL PUESTO DE TRABAJO	NUM ADS	GR	MOD. ACCS.	NIV. C.D.	C. ESPECIFICO	R F I D P PISM	CUERPO EXP	TITULACION	OTROS REQUISITOS
ALBERGUE JUVENIL												
CONSTANTINA												
409037	DIRECTOR	1	F AB	1		PLD	22	X X X X	-	707	P-A11	1
409045	OFICIAL PRIMERA COCINERO	1	L C	1		PC.S	01	X	-	64		
409043	AUXILIAR ADMINISTRATIVO	1	F D	1		PC.S	12	X	-	134	P-D1	
409055	LIMPIADORA	4	L E	4		PC.S	01	-	-	0		
409050	ORDENANZA	1	L E	1		PC.S	01	-	-	0		

CONSEJERIA DE ASUNTOS SOCIALES

DELEGACION PROVINCIAL DE SEVILLA

DENOMINACION CENTRO DE TRABAJO	LOCALIDAD	CODIGO	DENOMINACION DEL PUESTO DE TRABAJO	NUM ADS	GR	MOD. ACCS.	NIV. C.D.	C. ESPECIFICO	R F I D P PISM	CUERPO EXP	TITULACION	OTROS REQUISITOS
CAMPAMENTO JUVENIL LA JAROSA												
PEDROSO (EL)												
409140	DIRECTOR	1	F BC	1		PLD	19	X X	-	354	P-B11	1
409145	OFICIAL SEGUNDA OFICIOS	1	L D	1		PC.S	01	-	-	0		
409150	VIGILANTE	1	L E	1		PC.S	01	X	-	64		JORNADA NOCTURNA
409155	PEON	1	L E	1		PC.S	01	-	-	0		

CONSEJERIA DE ASUNTOS SOCIALES

DELEGACION PROVINCIAL DE SEVILLA

DENOMINACION CENTRO DE TRABAJO	LOCALIDAD	NIV. C. ESPECIFICO	TITULACION	OTROS REQUISITOS						
COOIGO	DENOMINACION DEL PUESTO DE TRABAJO	MOD. ACCS.	NUM ADS	GR	MOD. ACCS.	NUM ADS	GR	CUERPO EXP	TITULACION	OTROS REQUISITOS
ALBERGUE JUVENIL										
408880	DIRECTOR	PLD	1	AB				P-A11		
408881	ADMINISTRATIVO	PCSO	4					P-C1		PLAZA A EXTINGUIR
408882	JF. COCINA	PCSS	1							
408883	GOBERNANTA	PCSS	1							
408884	ADMINISTRATIVO	PCSS	1							
408885	AUXILIAR ADMINISTRATIVO	PCSS	1							
408886	COCINERO	PCSS	1							
408887	AUXILIAR ADMINISTRATIVO	PCSS	1							
408888	OFICIAL SEGUNDA OFICIOS	PCSS	1							
408889	PERSONAL SERVICIOS DOMESTICOS	PCSS	4							
408890	AYUDANTE	PCSS	1							
408891	AYUDANTE COCINA	PCSS	1							
408892	PINCHE DE COCINA	PCSS	1							
408893	PEONIA	PCSS	1							
408894	LIMPIADORA	PCSS	8							

A N E X O II

CONSEJERIA DE ASUNTOS SOCIALES
COMISIONADO PARA LA DROGA

DENOMINACION CENTRO DE TRABAJO		LOCALIDAD		NIV. C. ESPECIFICO		OTROS REQUISITOS	
DENOMINACION DEL PUESTO DE TRABAJO	NUM ADS	MOD. ACCS.	GR	C. D.	R F I D P PTSM	CUERPO EXP	TITULACION
25-00-1-07-4100003-EQUIPO DE ATENCION URGENTE							
SEVILLA							
AÑADIDOS :							
880100-COORDINADOR E.A.U.	1	L A	PC.S	01	X X X - -	717	LDO. MEDICINA LDO. PSICOLOGIA LDO. MEDICINA
880105-TITULADO SUPERIOR	2	L A	PC.S	01	X X - - -	257	FORM. DROGODEPEND. FORM. DROGODEPEND. DESINTOXICACION
880110-TITULADO SUPERIOR	2	L A	PC.S	01	X X - - -	257	FORM. DROGODEPEND. FORM. DROGODEPEND. DESINTOXICACION
880115-TITULADO GRADO MEDIO	3	L B	PC.S	01	X X - - -	257	FORM. DROGODEPEND. FORM. DROGODEPEND. DESINTOXICACION
880120-TITULADO GRADO MEDIO	1	L B	PC.S	01	X X - - -	257	FORM. DROGODEPEND. FORM. DROGODEPEND. DESINTOXICACION
880125-TITULADO GRADO MEDIO	2	L B	PC.S	01	X X - - -	257	FORM. DROGODEPEND. FORM. DROGODEPEND. DESINTOXICACION

CONSEJERIA DE ASUNTOS SOCIALES
DELEGACION PROVINCIAL DE HUELVA

DENOMINACION CENTRO DE TRABAJO		LOCALIDAD		NIV. C. ESPECIFICO		OTROS REQUISITOS	
DENOMINACION DEL PUESTO DE TRABAJO	NUM ADS	MOD. ACCS.	GR	C. D.	R F I D P PTSM	CUERPO EXP	TITULACION
25-00-3-21-2100002-CENTRO REHABILITACION							
HUELVA							
SUPRIMIDOS :							
77128-DIRECTOR	1	AB	SNL	00	X X X - -	1128	FORM. DROGODEPEND. FORM. DROGODEPEND. DESINTOXICACION
77128-TITULADO SUPERIOR	3	L A	PC.S	01	X X - - -	214	FORM. DROGODEPEND. FORM. DROGODEPEND. DESINTOXICACION
77128-TITULADO SUPERIOR	1	L A	PC.S	01	X X - - -	257	FORM. DROGODEPEND. FORM. DROGODEPEND. DESINTOXICACION
771265-TITULADO GRADO MEDIO	3	L B	PC.S	01	X X - - -	257	FORM. DROGODEPEND. FORM. DROGODEPEND. DESINTOXICACION
771270-ADMINISTRADOR	1	F BC	PC.S	19	X X X X -	877	FORM. DROGODEPEND. FORM. DROGODEPEND. DESINTOXICACION
771275-EDUCADOR	6	L B	PC.S	01	X X X - -	877	FORM. DROGODEPEND. FORM. DROGODEPEND. DESINTOXICACION
771280-PROFESOR DE PRACTICAS	1	L C	PC.S	02	X X X - -	214	FORM. DROGODEPEND. FORM. DROGODEPEND. DESINTOXICACION
771285-OFICIAL PRIMERA COCINERO	1	L CC	PC.S	01	X X - - -	64	FORM. DROGODEPEND. FORM. DROGODEPEND. DESINTOXICACION
771285-VIGILANTE	2	L L	PC.S	01	X X - - -	64	FORM. DROGODEPEND. FORM. DROGODEPEND. DESINTOXICACION
771300-LIMPIADORA	1	L E	PC.S	01	X X - - -	64	FORM. DROGODEPEND. FORM. DROGODEPEND. DESINTOXICACION

 CONSEJERIA DE ASUNTOS SOCIALES

 DELEGACION PROVINCIAL DE CADIZ

DENOMINACION CENTRO DE TRABAJO	LOCALIAD	MOD.	NIV.	C. ESPECIFICO	CUERPO EXP	TITULACION	OTROS REQUISITOS
DENOMINACION DEL PUESTO DE TRABAJO	NUM ADS	GR	ACCS.	C.O.	R F I O P PTSM		

25-00-3-11-11905331-HOGAR ESCOLAR MANUEL DE FALLA JEREZ DE LA FRONTERA

MODIFICADOS :

6.11260-OFICIAL PRIMERA COCINERO	1	L	C	PC.S	01	X	- - - - 64	JORNADA TURNO FESTIVOS
6.11260-OFICIAL PRIMERA COCINERO	2	L	C	PC.S	01	X	- - - - 64	JORNADA TURNO FESTIVOS

CONSEJERIA DE ASUNTOS SOCIALES
 DELEGACION PROVINCIAL DE COROBA

DENOMINACION CENTRO DE TRABAJO LOCALIDAD
 DENOMINACION DEL PUESTO DE TRABAJO NUM ADS GR MOD ACCS NIV. C. ESPECIFICO CUERPO EXP TITULACION OTROS REQUISITOS

25-00-3-14-1490599-HOGAR ESCOLAR LUCANO CERRO MURTANO
 ANADIDOS :
 610407-PEON ESPECIALIZADO-COSTURERA 1 L E PC.S 02 - - - 0 PLAZA A EXTINGUIR
 SUPRIMIDOS :
 610381-OFICIAL SEGUNDA OFICIOS 1 L D PC.S 01 - - - 0

25-00-3-14-14905801-HOGAR ESCOLAR SANTA ROSA CORDOBA

SUPRIMIDOS :
 610333-DIRECTOR 1 L AB SNL 00 X X X - - 717 JORNADA TURNO
 610340-OFICIAL PRIMERA COCINERO 1 L C PC.S 01 X - - - 84 JORNADA FESTIVOS
 610344-AUXILIAR ADMINISTRATIVO 1 F D PC.SO 12 X - - - 134 P-D1 JORNADA TURNO
 610348-COCINERO 1 L D PC.S 02 - - - - - JORNADA FESTIVOS
 610348-ESPECIALISTA EN PUERICULTURA 1 L C PC.S 01 - - - - - JORNADA TURNO
 610360-VIGILANTE 1 L E PC.S 01 - - - - - JORNADA FESTIVOS
 610365-TITULADO SUPERIOR 1 L A PC.S 01 - - - - - LDO. MEDICINA
 610368-EDUCADOR 1 L B PC.S 01 - - - - - JORNADA REDUCIDA
 610370-PERSONAL SV. DOMESTICOS 6 L E PC.S 02 - - - - - JORNADA TURNO FESTIVOS

 CONSEJERIA DE ASUNTOS SOCIALES

 DELEGACION PROVINCIAL DE CORDOBA

DENOMINACION DEL PUESTO DE TRABAJO	NUM ADS	GR	MOD. ACCS.	NIV. C. ESPECIFICO	LOCALIDAD			TITULACION	OTROS REQUISITOS
					C.D.	R F I D P	PTSM		
25-00-3-14-14905613-HOGAR ESCOLAR BEATRIZ ENRIQUEZ									
CORDOBA									
AÑADIDOS :									
610331-AUXILIAR DE TALLER.....	1	L E	PC.S	02	-	-	-	-	PLAZA A EXTINGUIR
610332-PEON ESPECIALIZADO-COSTURERA.....	2	L E	PC.S	02	-	-	-	-	PLAZA A EXTINGUIR
MODIFICADOS :									
610330-PERSONAL SV. DOMESTICOS.....	7	L E	PC.S	02	-	-	-	-	JORNADA TURNO
610330-PERSONAL SV. DOMESTICOS.....	4	L E	PC.S	02	-	-	-	-	JORNADA FESTIVOS
25-00-3-14-14940339-COLEGIO JUAN DE MAIRENA									
CORDOBA									
AÑADIDOS :									
614127-TITULADO SUPERIOR.....	1	L A	PC.S	01	-	-	-	-	JORNADA REDUCIDA
814128-PEON ESPECIALIZADO-COSTURERA.....	1	L E	PC.S	02	-	-	-	-	PLAZA A EXTINGUIR
CORDOBA									

 CONSEJERIA DE ASUNTOS SOCIALES

 DELEGACION PROVINCIAL DE GRANADA

DENOMINACION CENTRO DE TRABAJO	LOCALIDAD	MOD. ACCS.	NUM ADS	GR	MOD. ACCS.	NIV. C. ESPECIFICO	C.D. R F I D P PTSM	CUERPO EXP	TITULACION	OTROS REQUISITOS	
25-00-3-18-1890887-C.SOC.CULT.Y PROM.GITANA DE ANDALUCIA	GRANADA										
ANADIDOS :											
718411-DIRECTOR			1	L	BC	SNL	00	X	X	X	509
SUPRIMIDOS :											
718410-DIRECTOR			1	F	AB	PC	22	X	X	X	748 P-A2
											SOCIOL.,PSIC. DPL.TRB.SOCIAL O EO

 CONSEJERIA DE ASUNTOS SOCIALES

 DELEGACION PROVINCIAL DE HUELVA

DENOMINACION CENTRO DE TRABAJO	NUM ADS	GR	MOD. ACCS.	NIV. C. ESPECIFICO	LOCALIDAD			TITULACION	OTROS REQUISITOS
					C. D.	R F I D P	PISM		
25-00-3-21-21906220-HOGAR ESCOLAR LAS CARABELAS					ARACENA				
AÑADIDOS :									
612289-ESPECIALISTA EN PUERICULTURA.....	2	L C	PC.S	01	-	-	-	0	JORNADA TURNO
MODIFICADOS :									
612250-EDUCADOR.....	6	L B	PC.S	01	-	-	-	0	JORNADA TURNO
612250-EDUCADOR.....	11	L B	PC.S	01	-	-	-	0	JORNADA FESTIVOS
612257-COCINERO.....	2	L D	PC.S	02	-	-	-	0	JORNADA TURNO
612257-COCINERO.....	3	L D	PC.S	02	-	-	-	0	JORNADA FESTIVOS

 CONSEJERIA DE ASUNTOS SOCIALES

 DELEGACION PROVINCIAL DE HUELVA

DENOMINACION CENTRO DE TRABAJO	NUM ADS	GR	MOD. ACCS.	NIV. C. ESPECIFICO	LOCALIDAD			TITULACION	OTROS REQUISITOS
					C. D.	R F I D P	PISM		
25-00-3-21-21906244-HOGAR ESCOLAR CRISTOBAL COLON					ARACENA				
SUPRIMIDOS :									
612392-DIRECTOR PRIMERA COCINERO.....	1	L AB	SNL.S	00	X	X	X	717	JORNADA TURNO
612400-OFICIAL PRIMERA COCINERO.....	1	L C	PC.S	01	-	-	-	64	JORNADA FESTIVOS
612408-ESPECIALISTA EN PUERICULTURA.....	2	L C	PC.S	01	-	-	-	0	JORNADA TURNO
612412-SECRETAR ADMINISTRATIVO.....	1	L F	PC.S/O	12	X	-	-	134	P-D1
612413-COCINERO.....	1	L D	PC.S	02	-	-	-	130	JORNADA TURNO
612416-OFICIAL SEGUNDA OFICIOS.....	1	L D	PC.S	01	-	-	-	0	JORNADA FESTIVOS
612423-EDUCADOR.....	5	L B	PC.S	01	-	-	-	0	JORNADA TURNO
612425-VIGILANTE.....	1	L E	PC.S	01	-	-	-	0	JORNADA FESTIVOS
612427-PINCHE DE COCINA.....	1	L E	PC.S	01	-	-	-	0	JORNADA TURNO
612430-PERSONAL SV. DOMESTICOS.....	6	L E	PC.S	02	-	-	-	0	JORNADA FESTIVOS

 CONSEJERIA DE ASUNTOS SOCIALES

 DELEGACION PROVINCIAL DE JAEN

DENOMINACION CENTRO DE TRABAJO	LOCALIDAD	MOD. ACCS.	NIV. C. ESPECIFICO	NUM ADS	GR	PC.S	PC.S	TITULACION	CUERPO EXP	OTROS REQUISITOS
-----	-----	-----	-----	-----	-----	-----	-----	-----	-----	-----
25-00-3-23-23908511-HOGAR ESCOLAR NTRA. SRA. DE LA CABEZA	LINARES									
MODIFICADOS :										
608027-EDUCADOR				3	L 8	01	01			JORNADA FESTIVOS
608027-EDUCADOR				6	L 8	01	01			JORNADA FESTIVOS

 CONSEJERIA DE ASUNTOS SOCIALES

 DELEGACION PROVINCIAL DE MALAGA

DENOMINACION DEL PUESTO DE TRABAJO	NUM ADS	GR	MOD ACCS.	NIV. C. ESPECIFICO	C.D. R F I D P PTSM	TITULACION	CUERPO EXP	OTROS REQUISITOS
25-00-3-29-29908713-HOGAR ESCOLAR VIRGEN DE LA ESPERANZA								

MODIFICADOS :

612155-GOBERNANTA.....	1	L	C	PC.S	01	X	-	-	85
612155-GOBERNANTA.....	2	L	C	PC.S	01	X	-	-	85

25-00-3-29-29940401-COLEGIO SAN FRANCISCO DE ASIS

 MALAGA

AÑADIDOS :

614255-MONITOR RESIDENCIA.....	1	L	C	PC.S	02	-	-	-	0
--------------------------------	---	---	---	------	----	---	---	---	---

MODIFICADOS :

614266-VIGILANTE.....	8	L	E	PC.S	01	-	-	-	0
614266-VIGILANTE.....	7	L	E	PC.S	01	-	-	-	0

PLAZA A EXTINGUIR

JORNADA TURNO
 JORNADA FESTIVOS
 JORNADA TURNO
 JORNADA FESTIVOS

CONSEJERIA DE ASUNTOS SOCIALES
 DELEGACION PROVINCIAL DE SEVILLA

DENOMINACION CENTRO DE TRABAJO	LOCALIDAD	MOD. ACCS.	NUM ADS	GR	MOD. ACCS.	NIV. C. ESPECIFICO	C.O. R F I D P PTSM	CUERPO EXP	TITULACION	OTROS REQUISITOS
25-00-3-41-41940441-COLEGIO SAN FRANCISCO DE PAULA										
ALCALA DE GUADAIRA										
SUPRIMIDOS :										
614057-SUBDIRECTOR		SNL	1	AB	00	X X X		1		JORNADA FESTIVOS
614058-TITULADO SUPERIOR		PC.S	1	A	01	X X X			LOO. PSICOLOGIA	JORNADA TURNO
614062-TITULADO GRADO MEDIO		PC.S	1	B	01	X X X			DPL. TRB. SOCIAL O EQ	JORNADA TURNO
614064-EDUCADOR GRUPO INICIACION		PC.S	1	B	01	X X X		1		EDUCACION ESPECIAL
614086-EDUCADOR		PC.S	7	B	01	X X X				JORNADA FESTIVOS
614088-PROFESOR DE PRACTICAS		PC.S	4	C	02	X X X			PROFESOR DE E.G.B.	JORNADA TURNO
614089-OFICIAL SEGUNDA OFICIOS		PC.S	1	D	01	X X X				JORNADA FESTIVOS
614071-COCINERO		PC.S	1	D	02	X X X				JORNADA TURNO
614072-AUXILIAR CUIDADOR		PC.S	3	D	02	X X X				JORNADA TURNO
614074-PERSONAL SV. DOMESTICOS		PC.S	10	E	02	X X X				JORNADA TURNO
614078-JARDINERO		PC.S	1	E	02	X X X				JORNADA FESTIVOS
614078-AYUDANTE COCINA		PC.S	1	E	02	X X X				JORNADA TURNO
614079-PINCHE DE COCINA		PC.S	1	E	01	X X X				JORNADA FESTIVOS
614080-ORDENANZA		PC.S	1	E	01	X X X				JORNADA TURNO
614081-LIMPIADORA		PC.S	3	E	01	X X X				JORNADA FESTIVOS
614082-VIGILANTE		PC.S	10	E	01	X X X				JORNADA TURNO
615398-DIRECTOR		SNL	1	AB	00	X X X		2		JORNADA FESTIVOS

 CONSEJERIA DE ASUNTOS SOCIALES

 DELEGACION PROVINCIAL DE SEVILLA

DENOMINACION CENTRO DE TRABAJO	LOCALIDAD	NUM ADS	GR	MOD ACCS	NIV. C. ESPECIFICO	C.D. R F I D P PTSM	CUERPO EXP	TITULACION	OTROS REQUISITOS
25-00-3-41-4180881-COLEGIO DE MENORES SAN JUAN DE AVILA	CARMONA								
AÑADIDOS :									
608876-EDUCADOR GRUPO INICIACION		1	L B	PC.S	01	X X - -	257		JORNADA TURNO JORNADA FESTIVOS PLAZA A EXTINGUIR
MODIFICADOS :									
608802-VIGILANTE		3	L E	PC.S	01	- - - -	0		JORNADA TURNO
608801-VIGILANTE		4	L E	PC.S	01	- - - -	0		JORNADA TURNO
25-00-3-41-4180899-HOGAR ESCOLAR SANTA TERESA DE JESUS									
MARCHENA									
AÑADIDOS :									
607481-PROFESOR DE PRACTICAS		1	L C	PC.S	02	X X - -	128		JORNADA TURNO
607484-EDUCADOR GRUPO INICIACION		1	L B	PC.S	01	X X - -	257		JORNADA FESTIVOS PLAZA A EXTINGUIR
607486-AUXILIAR CUIDADOR		3	L D	PC.S	02	- - - -	0		JORNADA TURNO
607501-JARDINERO		1	L E	PC.S	02	- - - -	0		JORNADA FESTIVOS
607503-AYUDANTE COCINA		1	L E	PC.S	02	- - - -	0		JORNADA TURNO JORNADA FESTIVOS

 CONSEJERIA DE ASUNTOS SOCIALES

 DELEGACION PROVINCIAL DE SEVILLA

DENOMINACION CENTRO DE TRABAJO	LOCALIDAD	MOD. ACCS.	NUM AOS GR	MOD. ACCS.	NIV. C. ESPECIFICO	C.D. R F I O P PTSM	CUERPO EXP	TITULACION	OTROS REQUISITOS
25-00-3-41-41908959-HOGAR ESCOLAR SANTA TERESA DE JESUS	MARCHENA								
MODIFICADOS :									
607508-EDUCADOR		3	L B	PC,S	01	- - - -	0		JORNADA TURNO JORNADA FESTIVOS
607508-EDUCADOR		4	L B	PC,S	01	- - - -	0		JORNADA TURNO JORNADA FESTIVOS
807508-VIGILANTE		1	L E	PC,S	01	- - - -	0		
807508-VIGILANTE		7	L E	PC,S	01	- - - -	0		
25-00-3-41-41908753-HOGAR ESCOLAR ISABEL LA CATOLICA	SEVILLA								
AÑADIDOS :									
607513-CONSERJE		1	L E	PC,S	02	- - - -	0		
25-00-3-41-41970940-EQUIPO DE MENORES EN MEDIO ABIERTO	SEVILLA								
AÑADIDOS :									
880200-DIRECTOR		1	L A	SNL	01	X X X -	855	2	LDO. PSICOLOGIA LDO. PEDAGOGIA

CONSEJERIA DE ASUNTOS SOCIALES
 DELEGACION PROVINCIAL DE SEVILLA

DENOMINACION CENTRO DE TRABAJO	NUM AOS GR	MOD ACOS	LOCALIDAD			CUERPO EXP	TITULACION	OTROS REQUISITOS
			NIV C	ESPECIFICO	SEVILLA			
			C.D.	R.F.	S.P.			
25-00-3-41-41970940-EQUIPO DE MENORES EN MEDIO ABIERTO								
AÑADIDOS :								
880205-TITULADO SUPERIOR	1	A	PC.S	01	X	X	128	
880210-TITULADO GRADO MEDIO	1	B	PC.S	01	X	X	0	LDO. PSICOLOGIA
880215-EDUCADOR GRUPO INCICIACION	5	B	PC.S	01	X	X	257	DPL.TRB.SOCIAL O EQ
880220-EDUCADOR	3	B	PC.S	01	X	X	128	1 JORNADA TURNO
880225-AUXILIAR ADMINISTRATIVO	1	D	PC.SO	12	X	X	134	JORNADA FESTIVOS
880230-PERSONAL SV. DOMESTICOS	1	E	PC.S	02	X	X	0	JORNADA TURNO
880235-ORDENANZA	1	E	PC.S	01	X	X	0	JORNADA FESTIVOS

ANEXO IV

 INST. ANDALUZ DE SERVICIOS SOCIALES

 DIRECCION GERENCIA

DENOMINACION CENTRO DE TRABAJO	LOCALIDAD	MOD. ACCS.	NIV. C. ESPECIFICO	NUM ADS	GR	PC,SO	CUERPO EXP	TITULACION	OTROS REQUISITOS
--------------------------------	-----------	------------	--------------------	---------	----	-------	------------	------------	------------------

25-41-1-07-0000001-DIRECCION GERENCIA SEVILLA

AÑADIDOS :

640272-PTO. EXPLOTACION..... 1 F A PC,SO 25 X X X X - 1100, P-A2 2

MODIFICADOS :

640270-ANALISTA PROGRAMADOR..... 3 F AB PC,SO 22 X X - X - 582 P-A2 1
 840270-ANALISTA PROGRAMADOR..... 2 F AB PC,SO 22 X X - X - 582 P-A2 1

 INST. ANDALUZ DE SERVICIOS SOCIALES

 GERENCIA PROVINCIAL DE ALMERIA

DENOMINACION CENTRO DE TRABAJO	LOCALIDAD	MOD. ACCS.	NIV. C. ESPECIFICO	NUM ADS	GR	PC,SO	CUERPO EXP	TITULACION	OTROS REQUISITOS
--------------------------------	-----------	------------	--------------------	---------	----	-------	------------	------------	------------------

25-41-2-04-04907887-GERENCIA PROVINCIAL ALMERIA

AÑADIDOS :

632307-ASESOR MICROINFORMATICA..... 1 F BC PC,SO 20 X - X X - 560 P-B2 1
 632309-PROGRAMADOR..... 1 F BC PC,SO 19 X - X X - 498 P-B2 1

 INST. ANDALUZ DE SERVICIOS SOCIALES

 GERENCIA PROVINCIAL DE CADIZ

DENOMINACION CENTRO DE TRABAJO	NUM ADS	GR	MOD. ACCS.	NIV. C. ESPECIFICO C.D. R F I D P PTSM	LOCALIDAD	TITULACION	OTROS REQUISITOS
25-41-2-11-11908007-GERENCIA PROVINCIAL					CADIZ		

AÑADIDOS :

632407-ASESOR MICROINFORMATICA	1	F	BC	PC.SO	20	X - X X -	580 P-B2
632408-PROGRAMADOR	1	F	BC	PC.SO	19	X - X X -	498 P-B2

 INST. ANDALUZ DE SERVICIOS SOCIALES

 GERENCIA PROVINCIAL DE CORDOBA

DENOMINACION CENTRO DE TRABAJO	NUM ADS	GR	MOD. ACCS.	NIV. C. ESPECIFICO C.D. R F I D P PTSM	LOCALIDAD	TITULACION	OTROS REQUISITOS
25-41-2-14-14908250-GERENCIA PROVINCIAL					CORDOBA		

AÑADIDOS :

632507-ASESOR MICROINFORMATICA	1	F	BC	PC.SO	20	X - X X -	580 P-B2
632509-PROGRAMADOR	1	F	BC	PC.SO	19	X - X X -	498 P-B2

 INST. ANDALUZ DE SERVICIOS SOCIALES

 GERENCIA PROVINCIAL DE GRANADA

DENOMINACION CENTRO DE TRABAJO LOCALIDAD
 DENOMINACION DEL PUESTO DE TRABAJO NIV. C. ESPECIFICO
 MOD. ACCS. C.O. R F I O P TSM CUERPO EXP TITULACION OTROS REQUISITOS

25-41-2-18-18908488-GERENCIA PROVINCIAL GRANADA

AÑADIDOS :

632607-ASESOR MICROINFORMATICA 1 F BC PC.SO 20 X - X X - 560 P-B2 1
 632609-PROGRAMADOR 1 F BC PC.SO 19 X - X X - 486 P-B2 1

 INST. ANDALUZ DE SERVICIOS SOCIALES

 GERENCIA PROVINCIAL DE HUELVA

DENOMINACION CENTRO DE TRABAJO LOCALIDAD
 DENOMINACION DEL PUESTO DE TRABAJO NIV. C. ESPECIFICO
 MOD. ACCS. C.O. R F I O P TSM CUERPO EXP TITULACION OTROS REQUISITOS

25-41-2-21-21808617-GERENCIA PROVINCIAL HUELVA

AÑADIDOS :

632707-ASESOR MICROINFORMATICA 1 F BC PC.SO 20 X - X X - 560 P-B2 1
 632709-PROGRAMADOR 1 F BC PC.SO 19 X - X X - 486 P-B2 1

 INST. ANDALUZ DE SERVICIOS SOCIALES

 GERENCIA PROVINCIAL DE JAEN

DENOMINACION CENTRO DE TRABAJO	NUM ADS	GR	MOD. ACCS.	NIV. C. D.	C. ESPECIFICO R F I D P PTSM	LOCALIDAD	TITULACION	CUERPO EXP	OTROS REQUISITOS
25-41-2-23-23908738-GERENCIA PROVINCIAL						JAEN			

AÑADIDOS :

632807-ASESOR MICROINFORMATICA.....	1	F	BC	20	X	X	X	560	P-B2	1
632809-PROGRAMADOR.....	1	F	BC	19	X	X	X	496	P-B2	1
632877-OFICIAL PRIMERA OFICIOS.....	1	L	C	01	-	-	-	0		PLAZA A EXTINGUIR

 INST. ANDALUZ DE SERVICIOS SOCIALES

 GERENCIA PROVINCIAL DE MALAGA

DENOMINACION CENTRO DE TRABAJO	NUM ADS	GR	MOD. ACCS.	NIV. C. D.	C. ESPECIFICO R F I D P PTSM	LOCALIDAD	TITULACION	CUERPO EXP	OTROS REQUISITOS
25-41-2-29-29908941-GERENCIA PROVINCIAL						MALAGA			

AÑADIDOS :

632907-ASESOR MICROINFORMATICA.....	1	F	BC	20	X	X	X	560	P-B2	1
632909-PROGRAMADOR.....	1	F	BC	19	X	X	X	496	P-B2	1

 INST. ANDALUZ DE SERVICIOS SOCIALES

 GERENCIA PROVINCIAL DE SEVILLA

DENOMINACION CENTRO DE TRABAJO	LOCALIDAD	MOD.	NIV.	C. ESPECIFICO	TITULACION	OTROS REQUISITOS
DENOMINACION DEL PUESTO DE TRABAJO	NUM ADS	GR	ACCS.	C.D.	R F I D P PTSM	CUERPO EXP
25-41-2-41-41870133-GERENCIA PROVINCIAL	SEVILLA					

ANADIDOS :

633007-ASESOR MICROINFORMATICA	1	F	BC	PC.SO	20	X	X	X	X	560	P-82	1
633008-PROGRAMADOR	1	F	BC	PC.SO	18	X	X	X	X	488	P-82	1

A N E X O V

 INST. ANDALUZ DE SERVICIOS SOCIALES

 DIRECCION GERENCIA

DENOMINACION CENTRO DE TRABAJO	LOCALIDAD	MOD.	NIV.	C. ESPECIFICO	TITULACION	OTROS REQUISITOS
DENOMINACION DEL PUESTO DE TRABAJO	NUM ADS	GR	ACC.	C.O.	R F I D P	PTSM CUERPO EXP
25-41-1-07-0000001-DIRECCION GERENCIA	SEVILLA					

MODIFICADOS :

640465-TITULADO SUPERIOR	2	F	A	PC,SO	20	X	-	-	-	134	P-A2	LDO. PSICOLOGIA
640465-TITULADO SUPERIOR	2	F	A	PC,SO	20	X	-	-	-	134	P-A2	LDO. PSICOLOGIA LDO. MEDICINA

 INST. ANDALUZ DE SERVICIOS SOCIALES

 GERENCIA PROVINCIAL DE ALMERIA

DENOMINACION CENTRO DE TRABAJO LOCALIDAD
 DENOMINACION DEL PUESTO DE TRABAJO NIV. C. ESPECIFICO TITULACION OTROS REQUISITOS
 MOD. ACCS. C.D. R.F.I.D.P.P.TSM CUERPO EXP

25-41-3-04-04807817-RESIDENCIA DE PENSIONISTAS ALMERIA

MODIFICADOS :

633100-DIRECTOR 1 F AB PC 26 X X X X X - 1292 P-A1 3
 633100-DIRECTOR 1 F AB PLD 28 X X X X X - 1282 P-A1 3

25-41-3-04-04807830-CENTRO BASE MINUSVALIDOS ALMERIA

MODIFICADOS :

634600-DIRECTOR 1 F AB PC 28 X X X X X - 1238 P-A2 2 MEDIC. PSICOLOG.
 634600-DIRECTOR 1 F AB PLD 28 X X X X X - 1238 P-A2 2 DPL. TRB. SOCIAL O EQ
 634649-ASESOR TECNICO-VALORACION E INFOR 1 L B SCO 01 - X - - - 84 DPL. TRB. SOCIAL O EQ
 634648-ASESOR TECNICO-VALORACION E INFOR 1 L B PC, S 01 - X - - - 84 DPL. TRB. SOCIAL O EQ

 INST. ANDALUZ DE SERVICIOS SOCIALES

 GERENCIA PROVINCIAL DE CADIZ

DENOMINACION CENTRO DE TRABAJO	LOCALIDAD
DENOMINACION DEL PUESTO DE TRABAJO	NIV. C. ESPECIFICO
25-41-3-11-11908019-RESIDENCIA DE PENSIONISTAS	C.D. R F I D P PTSM
	TITULACION
	OTROS REQUISITOS

MODIFICADOS :

633220-DIRECTOR	1	F	AB	PC	28	X	X	X	X	-	1292	P-A11	3
633220-DIRECTOR			AB	PLD	28	X	X	X	X	-	1292	P-A11	3

 INST. ANDALUZ DE SERVICIOS SOCIALES

 GERENCIA PROVINCIAL DE CADIZ

DENOMINACION CENTRO DE TRABAJO	LOCALIDAD
DENOMINACION DEL PUESTO DE TRABAJO	NIV. C. ESPECIFICO
25-41-3-11-11908071-CENTRO BASE DE MINUSVALIDOS	C.D. R F I D P PTSM
	TITULACION
	OTROS REQUISITOS

MODIFICADOS :

634675-DIRECTOR	1	F	AB	PC	28	X	X	X	X	-	1238	P-A2	2	
634675-DIRECTOR			F	AB	PLD	28	X	X	X	X	-	1238	P-A2	2

MEDIC. PSICOLOG.
 DPL.TRB.SOCIAL O EG
 MEDIC. PSICOLOG.
 DPL.TRB.SOCIAL O EG

 INST. ANDALUZ DE SERVICIOS SOCIALES

 GERENCIA PROVINCIAL DE CADIZ

DENOMINACION CENTRO DE TRABAJO	LOCALIDAD
DENOMINACION DEL PUESTO DE TRABAJO	NIV. C. ESPECIFICO
25-41-3-11-11908093-RESIDENCIA DE PENSIONISTAS	C.D. R.F.I.D.P. PISM CUERPO EXP
	TITULACION
	OTROS REQUISITOS
	JEREZ DE LA FRONTERA

MODIFICADOS :

633330-DIRECTOR	1	F	AB	PC	26	X	X	X	X	X	X	1292	P-A11	3
833330-DIRECTOR	1	F	AB	PC	26	X	X	X	X	X	X	1292	P-A11	3

 INST. ANDALUZ DE SERVICIOS SOCIALES

 GERENCIA PROVINCIAL DE CORDOBA

DENOMINACION DEL PUESTO DE TRABAJO	NUM ADS	GR	MOD ACCS	NIV. C. ESPECIFICO C.I.D. R F I D P PTSM	CUERPO EXP	TITULACION	OTROS REQUISITOS
LOCALIDAD							
CORDOBA							
25-41-3-14-14908328-RESIDENCIA MIXTA PENSIONISTA							
MODIFICADOS :							
834200-DIRECTOR	1	F AB	PC	28	X X X X - 1292	P-A11	3
834200-DIRECTOR	1	F AB	PLD	28	X X X X - 1292	P-A11	3
25-41-3-14-14908353-CENTRO BASE MINUSVALIDOS							
MODIFICADOS :							
634900-DIRECTOR	1	F AB	PC	26	X X X X - 1238	P-A2	2
834900-DIRECTOR	1	F AB	PLD	26	X X X X - 1238	P-A2	2
25-41-3-14-14940340-GUARDERIA INFANTIL SAN JOSE							
MODIFICADOS :							
6141111-OFICIAL PRIMERA COCINERO	1	L C	PC.S	01	- - - -	- - - -	0

MEDIC. PSICOLOG.
 DPL. TRB. SOCIAL O EO
 MEDIC. PSICOLOG.
 DPL. TRB. SOCIAL O EO

 INST. ANDALUZ DE SERVICIOS SOCIALES

 GERENCIA PROVINCIAL DE CORDOBA

DENOMINACION CENTRO DE TRABAJO LOCALIDAD

 DENOMINACION DEL PUESTO DE TRABAJO NUM ADS GR MOD ACCS NIV. C. ESPECIFICO TITULACION CUERPO EXP OTROS REQUISITOS

 C.D. R F I D P ATSM

25-41-3-14-14940340-GUARDERIA INFANTIL SAN JOSE CORDOBA

MODIFICADOS :

614111-OFICIAL PRIMERA COCINERO..... 1 L C PC,S 01 X - - - 64

 INST. ANDALUZ DE SERVICIOS SOCIALES

 GERENCIA PROVINCIAL DE GRANADA

DENOMINACION CENTRO DE TRABAJO LOCALIDAD

 DENOMINACION DEL PUESTO DE TRABAJO NUM ADS GR MOD ACCS NIV. C. ESPECIFICO TITULACION CUERPO EXP OTROS REQUISITOS

 C.D. R F I D P ATSM

25-41-3-18-18908517-RESIDENCIA DE PENSIONISTAS ARMILLA

MODIFICADOS :

633445-DIRECTOR..... 1 F AB PC 26 X X X X - 1292 P-A11 3
 633445-DIRECTOR..... 1 F AB PLQ 26 X X X X - 1282 P-A11 3

25-41-3-18-18000015-C. MINUSVALIDOS GRAVEMENTE AFECTADOS GRANADA

MODIFICADOS :

800050-DIRECTOR..... 1 F AB PC 26 X X X X - 1238 P-A2 2 MEDIC. PSIC. PEDAG.
 800050-DIRECTOR..... 1 F AB PLD 26 X X X X - 1238 P-A2 2 QPL.PED. TR. SOC. ENF.
 800075-ASESOR TECNICO-VALORACION..... 2 L A PC,S 01 X X - - 128 1 LDO. MEDICINA
 800075-ASESOR TECNICO-VALORACION..... 2 L A PC,S 01 X X - - 128 1 LDO. MEDICINA
 800070-ASESOR TECNICO-VALORACION..... 2 L A PC 01 X X - - 128 1 LDO. PSICOLOGIA
 800070-ASESOR TECNICO-VALORACION..... 2 L A PC,S 01 X X - - 128 1 LDO. PSICOLOGIA
 800075-ASESOR TECNICO-TRATAMIENTO..... 2 L B PC 01 - X - - 64 1 FORM. LOGOPEDIA
 800075-ASESOR TECNICO-TRATAMIENTO..... 2 L B PC,S 01 - X - - 64 1 FORM. LOGOPEDIA
 800080-ASESOR TECNICO-TRATAMIENTO..... 2 L B PC 01 - X - - 84 1 FORM. PSICOMOTRICIDAD
 800080-ASESOR TECNICO-TRATAMIENTO..... 2 L B PC,S 01 - X - - 84 1 FORM. PSICOMOTRICIDAD

 INST. ANDALUZ DE SERVICIOS SOCIALES

 GERENCIA PROVINCIAL DE GRANADA

DENOMINACION CENTRO DE TRABAJO	LOCALIDAD	NUM ADS	GR	MOD. ACCS.	NIV. C.D.	C. ESPECIFICO	R F I D P PTSM	CUERPO EXP	TITULACION	OTROS REQUISITOS
25-41-3-18-18000015-C. MINUSVALIDOS GRAVEMENTE AFECTADOS	GRANADA									
MODIFICADOS :										
80085-ASESOR TECNICO-TRATAMIENTO		2	L B	PC	01	X		64		FORM. ACT. OCUPACIONAL
80085-ASESOR TECNICO-TRATAMIENTO		2	L B	PC.S	01	X		64		FORM. ACT. OCUPACIONAL
80090-ASESOR TECNICO-VALORACION E INFOR		2	L B	PC	01	X		64		DPL. TRB. SOCIAL O EQ
80090-ASESOR TECNICO-VALORACION E INFOR		2	L B	PC.S	01	X		64		DPL. TRB. SOCIAL O EQ
25-41-3-18-18905917-GUARDERIA INFANTIL VIRGEN DEL CARMEN	GRANADA									
AÑADIDOS :										
607055-TITULADO SUPERIOR		1	L A	PC.S	01			0	LDO. MEDICINA	JORNADA REDUCIDA: 15n PLAZA A EXTINGUIR
25-41-3-18-18908586-CENTRO BASE DE MINUSVALIDOS	GRANADA									
MODIFICADOS :										
835080-DIRECTOR		1	F AB	PC	28	X X X X		1238	P-A2	2 MEDIC. PSICOLOG. DPL. TRB. SOCIAL O EQ

 INST. ANDALUZ DE SERVICIOS SOCIALES

 GERENCIA PROVINCIAL DE GRANADA

DENOMINACION DEL PUESTO DE TRABAJO	NUM ADS	GR	MOD. ACCS.	NIV. C. D.	C. ESPECIFICO	LOCALIDAD			TITULACION	OTROS REQUISITOS	
						R	F	I			
25-41-3-18-18906586-CENTRO BASE DE MINUSVALIDOS											
GRANADA											
MODIFICADOS :											
635080-DIRECTOR	1	F	AB	PLD	28	X	X	X	X	2	MEDIC. PSICOLOG. DPL. TRB. SOCIAL O EQ
635146-ASESIR TECNICO-VALORACION E INFOR	2	L	B	SCO	01	-	X	-	-	64	DPL. TRB. SOCIAL O EQ
635146-ASESOR TECNICO-VALORACION E INFOR	2	L	B	P.C.S	01	-	X	-	-	84	DPL. TRB. SOCIAL O EQ

 INST. ANDALUZ DE SERVICIOS SOCIALES

 GERENCIA PROVINCIAL DE HUELVA

DENOMINACION CENTRO DE TRABAJO LOCALIDAD
 DENOMINACION DEL PUESTO DE TRABAJO NUM ADS GR MOD. ACCS. NIV. C. ESPECIFICO TITULACION CUERPO EXP OTROS REQUISITOS

25-41-3-21-21908153-GUARDERIA INFANTIL LAS MARISMAS HUELVA
 MODIFICADOS :
 609981-OFICIAL SEGUNDA OFICIOS 1 L D PC.S 01 0 PLAZA A EXTINGUIR : 1
 609981-OFICIAL SEGUNDA OFICIOS 2 L D PC.S 01 0
 SUPRIMIDOS :
 609980-PEON ESPECIALIZADO 1 L E PC.S 02 0 PLAZA A EXTINGUIR

25-41-3-21-21908054-RESIDENCIA MIXTA DE PENSIONISTAS HUELVA
 MODIFICADOS :
 633545-DIRECTOR 1 F AB PC 26 X X X X - 1292 P-A11 3
 633545-DIRECTOR 1 F AB PLD 26 X X X X - 1292 P-A11 3

 INST. ANDALUZ DE SERVICIOS SOCIALES

 GERENCIA PROVINCIAL DE HUELVA

DENOMINACION CENTRO DE TRABAJO	LOCALIDAD	MOD. ACCS.	NUM ADS	GR	MOD. ACCS.	NIV. C. ESPECIFICO	C.D. R F I D P PTSM	CUERPO EXP	TITULACION	OTROS REQUISITOS	
25-41-3-21-21808678-CENTRO BASE MINUSVALIDOS	HUELVA										
MODIFICADOS :											
635265-DIRECTOR		PC	1	F	AB	26	X X X X -	1238	P-A2	2	MEDIC. PSICOLOG.
635265-DIRECTOR		PLD	1	F	AB	28	X X X X -	1238	P-A2	2	DPL. TRB. SOCIAL O EO MEDIC. PSICOLOG. DPL. TRB. SOCIAL O EO
635301-ASESOR TECNICO-VALORACION E INFOR		SCO	1	L	B	01	- X - - -	84			DPL. TRB. SOCIAL O EO
635301-ASESOR TECNICO-VALORACION E INFOR		PC,S	1	L	B	01	- X - - -	84			DPL. TRB. SOCIAL O EO

 INST. ANDALUZ DE SERVICIOS SOCIALES

 GERENCIA PROVINCIAL DE JAEN

DENOMINACION CENTRO DE TRABAJO LOCALIDAD
 DENOMINACION DEL PUESTO DE TRABAJO NIV. C. ESPECIFICO TITULACION OTROS REQUISITOS
 ----- MOD. ACCS. C.D. R F I O P PISM CUERPO EXP -----

25-41-3-23-23908481-RESIO. DE PENSIONISTAS LOS OLIVARES CAROLINA [LA]

MODIFICADOS :

608364-DIRECTOR 1 F AB PC 28 X X X X - 1238 P-A11 3
 608384-DIRECTOR 1 F AB PLD 28 X X X X - 1282 P-A11 3

25-41-3-23-23908803-CENTRO BASE MINUSVALIDOS JAEN

MODIFICADOS :

635400-DIRECTOR 1 F AB PC 28 X X X X - 1238 P-A2 2 MEDIC. PSICOLOG.
 635400-DIRECTOR 1 F AB PLD 28 X X X X - 1238 P-A2 2 DPL.TRB.SOCIAL O EQ
 MEDIC. PSICOLOG. DPL.TRB.SOCIAL O EQ

25-41-3-23-23908839-RESID.MIXTA DE PENSIONISTAS LINARES

MODIFICADOS :

634400-DIRECTOR 1 F AB PC 28 X X X X - 1359 P-A11 3

 INST. ANDALUZ DE SERVICIOS SOCIALES

 GERENCIA PROVINCIAL DE JAEN

DENOMINACION CENTRO DE TRABAJO	NUM ADS	GR	ACC.S	MOO	NIV.	C. D.	R F I D P	PTSM	CUERPO	EXP	TITULACION	OTROS REQUISITOS
LOCALIDAD												
25-41-3-23-23908839-RESID. MIXTA DE PENSIONISTAS												
LINARES												
MODIFICADOS :												
63400-DIRECTOR	1	F	AB	PLD	26	X	X	X	X	1359	P-A11	3
25-41-3-23-23908841-CENTRO DE MINUSVALIDOS PSIOUICOS												
LINARES												
MODIFICADOS :												
718130-DIRECTOR	1	F	AB	PC	28	X	X	X	X	1238	P-A2	2
718130-DIRECTOR	1	F	AB	PLD	28	X	X	X	X	1238	P-A2	2
MEDIC. PSIC. PEDAG. DPL. TRB. SOCIAL O EQ MEDIC. PSIC. PEDAG. DPL. TRB. SOCIAL O EQ												
25-41-3-23-00000005-RESIDENCIA ASISTIDA												
USEDA												
MODIFICADOS :												
713398-DIRECTOR	1	F	AB	PC	26	X	X	X	X	1292	P-A11	3

 INST. ANDALUZ DE SERVICIOS SOCIALES

 GERENCIA PROVINCIAL DE JAEN

DENOMINACION CENTRO DE TRABAJO LOCALIDAD
 DENOMINACION DEL PUESTO DE TRABAJO NUM ADS GR MOD. ACCS. NIV. C. ESPECIFICO TITULACION OTROS REQUISITOS

25-41-3-23-0000005-RESIDENCIA ASISTIDA UBEDA
 MODIFICADOS :
 713399-DIRECTOR 1 F AB PLO 26 X X X X - 1292 P-A11 3

 INST. ANDALUZ DE SERVICIOS SOCIALES

 GERENCIA PROVINCIAL DE MALAGA

DENOMINACION CENTRO DE TRABAJO LOCALIDAD
 DENOMINACION DEL PUESTO DE TRABAJO NUM ADS GR MOD. ACCS. NIV. C. ESPECIFICO TITULACION OTROS REQUISITOS

25-41-3-29-29908980-RESIDENCIA PENSIONISTAS ESTEPONA
 MODIFICADOS :
 633670-DIRECTOR 1 F AB PC 26 X X X X - 1292 P-A11 3
 633670-DIRECTOR 1 F AB PLO 26 X X X X - 1292 P-A11 3

25-41-3-29-29870026-RESIDENCIA PENSIONISTAS MALAGA
 MODIFICADOS :
 633790-DIRECTOR 1 F AB PC 26 X X X X - 1292 P-A11 3
 633790-DIRECTOR 1 F AB PLO 26 X X X X - 1292 P-A11 3

 INST. ANDALUZ DE SERVICIOS SOCIALES

 GERENCIA PROVINCIAL DE MALAGA

DENOMINACION CENTRO DE TRABAJO	LOCALIDAD	NUM ADS	GR	MOD ACCS	NIV. C. ESPECIFICO	C.O. R F I D P PTSM	CUERPO EXP	TITULACION	OTROS REQUISITOS
25-41-3-29-29970051-CENTRO BASE MINUSVALIDOS	MALAGA								
MODIFICADOS :									
635580-DIRECTOR		1	F AB	PC	26	X X X X	1238 P-A2	2	MEDIC. PSICOLOG. OPL.TRB.SOCIAL O EO
635580-DIRECTOR		1	F AB	PLD	26	X X X X	1238 P-A2	2	MEDIC. PSICOLOG. OPL.TRB.SOCIAL O EO
635607-ASESOR TECNICO-VALORACION E INFOR		1	L B	SCO	01	X - - -	64		OPL.TRB.SOCIAL O EO
635607-ASESOR TECNICO-VALORACION E INFOR		1	L B	PC,S	01	X - - -	64		OPL.TRB.SOCIAL O EO

 INST. ANDALUZ DE SERVICIOS SOCIALES

 GERENCIA PROVINCIAL DE SEVILLA

DENOMINACION CENTRO DE TRABAJO	LOCALIDAD	NUM ADS	GR	MOD ACCS	NIV. C. ESPECIFICO	C.O. R F I D P PTSM	CUERPO EXP	TITULACION	OTROS REQUISITOS
25-41-3-41-41970212-RESIDENCIA DE ASISTIDOS. MONTEQUINTO	DOS HERMANAS								
MODIFICADOS :									
634035-DIRECTOR		1	F AB	PC	26	X X X X	1359 P-A11	3	
634035-DIRECTOR		1	F AB	PLD	26	X X X X	1359 P-A11	3	
634040-OP. ASISTENCIA		1	L A	PC,S	01	X X - -	257		FORM. GERIATRIA
634040-OP. ASISTENCIA		1	L A	PC,S	01	X X - -	398		FORM. GERIATRIA

DENOMINACION CENTRO DE TRABAJO	LOCALIDAD	NUM ADS	GR	MOD ACCS	NIV. C. ESPECIFICO	C.O. R F I D P PTSM	CUERPO EXP	TITULACION	OTROS REQUISITOS
25-41-3-41-41970213-CENTRO DE MINUSVALIDOS PSIQUICOS	DOS HERMANAS								
MODIFICADOS :									
718230-DIRECTOR		1	F AB	PC	26	X X X X	1238 P-A2	2	MEDIC. PSIC. PEDAG. OPL.TRB.SOCIAL O EO
718230-DIRECTOR		1	F AB	PLD	26	X X X X	1238 P-A2	2	MEDIC. PSIC. PEDAG. OPL.TRB.SOCIAL O EO

 INST. ANDALUZ DE SERVICIOS SOCIALES

 GERENCIA PROVINCIAL DE SEVILLA

DENOMINACION CENTRO DE TRABAJO	LOCALIDAD						
DENOMINACION DEL PUESTO DE TRABAJO	NUM ADS GR	MOD. ACCS.	NIV. C. ESPECIFICO	C.D. R F I O P PTSM	CUERPO EXP	TITULACION	OTROS REQUISITOS

25-41-3-41-4100006-RESIDENCIA ASISTIDA MARCHENA

MODIFICADOS :

718000-DIRECTOR	1	F	AB	PC	28	X	X	X	X	1292	P-A11	3
718000-DIRECTOR	1	F	AB	PLD	28	X	X	X	X	1292	P-A11	3

25-41-3-41-0000003-G.I. "GLORIA FUERTES" SEVILLA

MODIFICADOS :

713280-VIGILANTE	3	L	E	PC.S	01	-	-	-	-	0		
713280-VIGILANTE	3	L	E	PC.S	01	-	-	-	-	0		

JORNADA NOCTURNA
 JORNADA TURNO
 JORNADA FESTIVOS

25-41-3-41-41970364-RESIDENCIA DE VALIDOS DE HELIOPOLIS SEVILLA

MODIFICADOS :

833905-DIRECTOR	1	F	AB	PC	28	X	X	X	X	1292	P-A11	3
-----------------	---	---	----	----	----	---	---	---	---	------	-------	---

 INST. ANDALUZ DE SERVICIOS SOCIALES

 GERENCIA PROVINCIAL DE SEVILLA

DENOMINACION CENTRO DE TRABAJO	LOCALIDAD	NUM ADS	GR	MOD. ACCS.	NIV. C. ESPECIFICO C.O. R F I D P PTSM	CUERPO EXP	TITULACION	OTROS REQUISITOS
--------------------------------	-----------	---------	----	------------	--	------------	------------	------------------

25-41-3-41-41970384-RESIDENCIA DE VALIDOS DE HELIOPOLIS	SEVILLA							
---	---------	--	--	--	--	--	--	--

MODIFICADOS :

633905-DIRECTOR		1	F	AB	PLD	28	X X X X - 1292	P-A1) 3
25-41-3-41-41970391-CENTRO BASE MINUSVALIDOS	SEVILLA							

MODIFICADOS :

835775-DIRECTOR		1	F	AB	PC	28	X X X X - 1238	P-A2 3
835775-DIRECTOR		1	F	AB	PLD	28	X X X X - 1238	P-A2 2
635841-ASESOR TECNICO-VALORACION E INFOR		2	L	B	SCO	01	- X - - -	64
635841-ASESOR TECNICO-VALORACION E INFOR		2	L	B	PC.S	01	- X - - -	64

MEDIC. PSICOLOG.
 DPL. TRB. SOCIAL O EQ
 MEDIC. PSICOLOG.
 DPL. TRB. SOCIAL O EQ
 DPL. TRB. SOCIAL O EQ
 DPL. TRB. SOCIAL O EQ

ANEXO VI

 INST. ANDALUZ DE SERVICIOS SOCIALES

 GERENCIA PROVINCIAL DE CADIZ

DENOMINACION CENTRO DE TRABAJO	LOCALIDAD	MOQ. ACCS.	NIV. C. ESPECIFICO	CUERPO EXP	TITULACION	OTROS REQUISITOS
DENOMINACION DEL PUESTO DE TRABAJO	NUM ADS	GR	C.D. R F I D P PTSM			
25-41-3-11-11808033-CENTRO DE MINUSVALIDOS PSIQUICOS	ALGECIRAS					
SUPRIMIDOS :						
718320-DIRECTOR.....	1	F AB	PC	28	X X X X X - 1238	P-A2 2
718325-TITULADO SUPERIOR.....	1	L A	PC.S	01	X X X - - -	MEDIC., PSICOLOG. O PL. TRB. SOCIAL O EQ
718330-TITULADO SUPERIOR.....	1	L A	PC.S	01	X X X - - -	257
718335-TITULADO GRADO MEDIO.....	1	L B	PC.S	01	X X X - - -	257
718340-TITULADO GRADO MEDIO.....	4	L B	PC.S	01	X X X - - -	0
718345-TITULADO GRADO MEDIO.....	1	L B	PC.S	01	X X X - - -	128
718350-TITULADO GRADO MEDIO.....	1	L B	PC.S	01	X X X - - -	128
718355-ADMINISTRADOR.....	1	F BC	PC.S	19	X X X X X -	128
718360-JF. COCINA.....	1	L C	PC.S	02	X X X - - -	647 P-B11 1
718365-OFFICIAL PRIMERA OFICIOS.....	1	L C	PC.S	01	X X X - - -	128
718370-GOBERNANTA.....	1	L C	PC.S	01	X X X - - -	0
718375-CUIDADOR EDUCACION ESPECIAL.....	18	L D	PC.S	02	X X X - - -	65
718380-AUXILIAR DE CLINICA.....	4	L D	PC.S	02	X X X - - -	0
718385-COCINERO.....	1	L D	PC.S	02	X X X - - -	128
718390-AUXILIAR ADMINISTRATIVO.....	1	F E	PC.S	12	X - - - - -	0
718395-PINCHE DE COCINA.....	2	L E	PC.S	01	X - - - - -	134 P-D1
718400-PERSONAL SV. DOMESTICOS.....	8	L E	PC.S	02	X - - - - -	0
718405-ORDENANZA.....	4	L E	PC.S	01	X - - - - -	0

 INST. ANDALUZ DE SERVICIOS SOCIALES

 GERENCIA PROVINCIAL DE CADIZ

DENOMINACION CENTRO DE TRABAJO	LOCALIDAD	NUM ADS	GR	MOO	NIV. C.	ESPECIFICO	CUERPO EXP	TITULACION	OTROS REQUISITOS
-----	-----	-----	-----	ACCES.	R	F	D	P	PTSM
25-41-3-11-1180535-COMEDOR ESCOLAR	VEJER DE LA FRONTERA								

SUPRIMIDOS :

613518-DIRECTOR	1	L	BC	SNL	00	X	X	-	256
613525-OFICIAL PRIMERA COCINERO	1	L	C	PC.S	01	X	X	-	84
613527-COCINERO	1	L	D	PC.S	02	-	-	-	0
613535-PERSONAL SV. DOMESTICOS	1	L	E	PC.S	02	-	-	-	0

A N E X O VII
PUESTOS SUPRIMIDOS Y PUESTOS A LOS QUE SE ADSCRIBEN LOS FUNCIONARIOS AFECTADOS POR LA SUPRESION

CONSEJERIA DE AGRICULTURA Y PESCA

PUESTO SUPRIMIDO		PUESTO AL QUE SE ADSCRIBE SU TITULAR	
DENOMINACION	COODIGO	DENOMINACION	COODIGO
TITULADO SUPERIOR	505305	SECRETARIO	513180
			COFRADIA PESCADORES (ALGECIRAS)

CONSEJERIA DE ASUNTOS SOCIALES

PUESTO SUPRIMIDO		PUESTO AL QUE SE ADSCRIBE SU TITULAR	
DENOMINACION	COODIGO	DENOMINACION	COODIGO
DIRECTOR	409800	TITULADO SUPERIOR	852090
DIRECTOR	505300	TITULADO SUPERIOR	614131
ORDENANZA	505325	ORDENANZA	614183
TITULADO SUPERIOR	409266	TITULADO SUPERIOR	852520
GOBERNANTA	500080	GOBERNANTA	612155
CONSERJE	408920	CONSERJE	607513
PERSONAL SV. DOMESTICOS	408915	PERSONAL SV. DOMESTICOS	607555
			DELEGACION PROV. (HUELVA)
			C.NTRA.SPA. COBRE (ALGECIRAS)
			C.NTRA.SPA. COBRE (ALGECIRAS)
			DELEGACION PROV. JAEN
			H.ESC. V. ESPERANZA (MALAGA)
			H.E. ISABEL CATOLICA (SEVILLA)
			H.E. ISABEL CATOLICA (SEVILLA)

CONSEJERIA DE EDUCACION Y CIENCIA

PUESTO SUPRIMIDO		PUESTO AL QUE SE ADSCRIBE SU TITULAR	
DENOMINACION	COODIGO	DENOMINACION	COODIGO
AUXILIAR ADMINISTRATIVO	505315	AUXILIAR ADMINISTRATIVO	600000
AUXILIAR ADMINISTRATIVO	505315	AUXILIAR ADMINISTRATIVO	600000
AUXILIAR ADMINISTRATIVO	505607	AUXILIAR ADMINISTRATIVO	601880
ADMINISTRATIVO	505310	ADMINISTRATIVO	624109
AUXILIAR ADMINISTRATIVO	505315	AUXILIAR ADMINISTRATIVO	624112
AUXILIAR ADMINISTRATIVO	500388	AUXILIAR ADMINISTRATIVO	603296
			I.B. ISLA VERDE (ALGECIRAS)
			I.B. ISLA VERDE (ALGECIRAS)
			I.F.P. ROMERO VARGAS (JEREZ)
			I.F.P. TORRE ALMIRANTE (ALGEC.)
			I.F.P. TORRE ALMIRANTE (ALGEC.)
			I.F.P. GUADALPIN (MARBELLA)

PUBLICACIONES

Colección: TEXTOS LEGALES

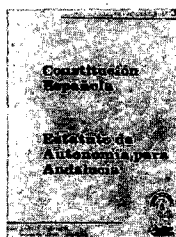

PVP: 450 pts.

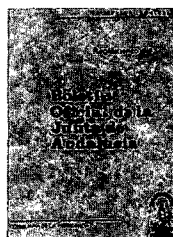

PVP: 200 pts.

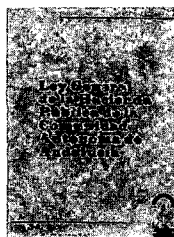

Ver núm. 20

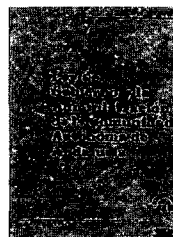

PVP: 200 pts.

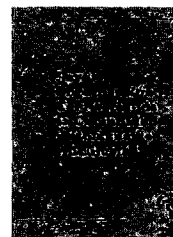

PVP: 200 pts.

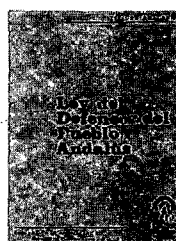

PVP: 200 pts.

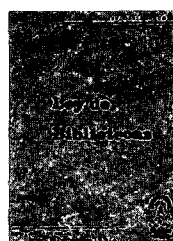

PVP: 200 pts.

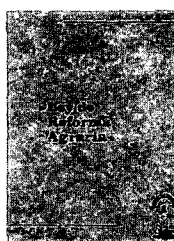

PVP: 200 pts.

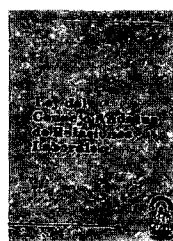

Agotado

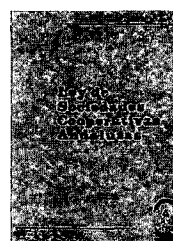

Agotado

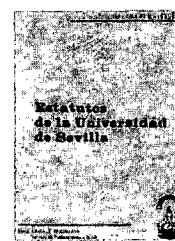

Agotado

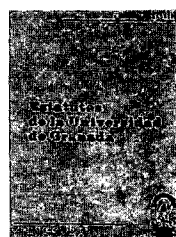

PVP: 300 pts.

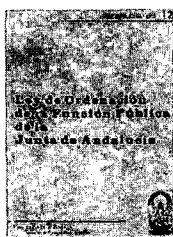

PVP: 200 pts.

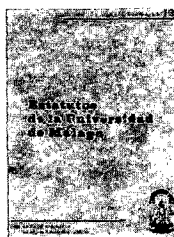

Agotado

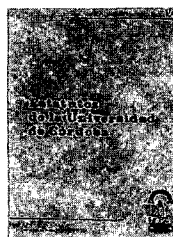

PVP: 560 pts.

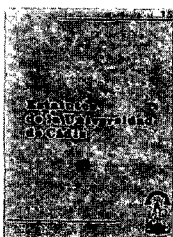

Agotado

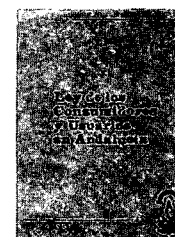

PVP: 200 pts.

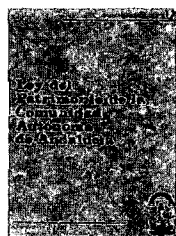

PVP: 300 pts.



PVP: 550 pts.

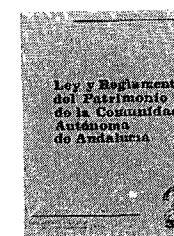

PVP: 400 pts.

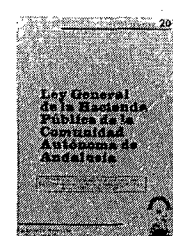

PVP: 300 pts.



PVP: 300 pts.

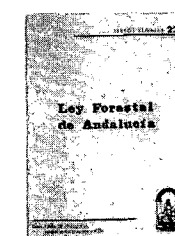

PVP: 490 pts.

Formato: UNE ASL.

PVP: En los precios señalados se incluye el IVA.

Forma de pago: Talón nominativo conformado o giro postal, en cualquier caso a nombre de BOLETIN OFICIAL DE LA JUNTA DE ANDALUCIA.

Pedidos: Servicio de Publicaciones y BOJA.

Junta de Andalucía.

Apartado Oficial Sucursal núm. 11, Bellavista. SEVILLA 41014.



PUBLICACIONES

ADMINISTRACION DE ANDALUCIA

Revista Andaluza de Administracion Publica

SUMARIO del núm. 15, Julio-Agosto-Septiembre 1993

ESTUDIOS

José Luis Rivero Ysern
La Disciplina Urbanística: Los supuestos de actuaciones sin licencia en el texto refundido de la Ley del Suelo de 26 junio de 1992

Ángel Sánchez Blanco
El plan andaluz de desarrollo económico 1991-1994

Javier Oliván del Cacho
Consideraciones sobre el desarrollo rural en Andalucía y Extremadura

JURISPRUDENCIA

COMENTARIO DE JURISPRUDENCIA

Juan Antonio Carrillo Donaire
Las competencias consultivas del Consejo de Estado en relación a las Comunidades Autónomas. El fin de una larga controversia. (Comentario a la STC 204/92, de 26 de noviembre)

NOTAS DE JURISPRUDENCIA

TRIBUNAL CONSTITUCIONAL

I. Constitución.- II. Derechos y Libertades.- III. Principios Jurídicos Básicos.- IV. Instituciones del Estado.- V. Fuentes.- VI. Organización Territorial del Estado.- VII. Economía y Hacienda.- (Francisco Escribano López)

TRIBUNAL SUPREMO Y TRIBUNAL SUPERIOR DE JUSTICIA DE ANDALUCIA

I. Acto Administrativo.- II. Administración Local.- III. Administración Pública.- IV. Bienes Públicos.- V. Comunidades Autónomas.- VI. Contratos.- VII. Corporaciones de Derecho Público.- VIII. Cultura, Educación, Patrimonio Histórico Artístico.- IX. Derecho Administrativo Económico.- X. Derecho Administrativo Sancionador.- XI. Derechos Fundamentales y Libertades.- XII. Expropiación Forzosa.- XIII. Fuentes.- XIV. Hacienda Pública.- XV. Jurisdicción Contencioso-Administrativa.- XVI. Medio Ambiente.- XVII. Organización.- XVIII. Personal.- XIX. Procedimiento Administrativo.- XX. Responsabilidad.- XXI. Salud y Servicios Sociales.- XXII. Urbanismo y Vivienda.- Tribunal Supremo (*José I. López González*) Tribunal Superior de Justicia de Andalucía (*José L. Rivero Ysern*)

CRONICA PARLAMENTARIA

Debate sobre el Estado de la Comunidad 1993
(Antonio Porras Nadoles)

DOCUMENTOS

"El procedimiento electoral en la Comunidad Autónoma de Andalucía"
Juan Cano Bueso

RESEÑA LEGISLATIVA

Disposiciones Estatales.
Disposiciones Generales de la Junta de Andalucía.
Disposiciones Generales de las Comunidades Autónomas.
Índice Analítico.
(Antonio Jiménez Blanco)
(Javier Barnes Vázquez)
(Concepción Barrero Rodríguez)

NOTICIAS DE LA ADMINISTRACION AUTONOMICA

INFORME: El sistema político en Andalucía
(Ana María López Casto)
ESQUEMAS sobre Procedimiento Administrativo:
Otras disposiciones de interés para la Administración Autónoma
(José I. Morillo-Velarde Pérez)

BIBLIOGRAFIA

RECENSIONES

LOPEZ MENDUO, Francisco (Director)
El régimen jurídico de las Administraciones Públicas y el procedimiento administrativo común
(Manuel Izquierdo Carrasco)

MORILLO-VELARDE PEREZ, José Ignacio. Dominio público
(María Zambonino Pulito)

MUÑOZ MACHADO, Santiago.
La Unión Europea y las mutaciones del Estado
(Juan Antonio Carrillo Donaire)

DOMPER FERRANDO, Javier
El medio ambiente y la intervención administrativa en las actividades clasificadas
(Rafael Pizarro Nevada)
(Manuel Izquierdo Carrasco)

DIEZ SANCHEZ, Juan José
El procedimiento administrativo común y la doctrina constitucional
(Severiano Fernández Ramos)



Suscripción anual (4 números): 4.000 Ptas. (IVA incluido)
Número suelto: 1.300 Ptas.

Pedidos y suscripciones: Servicio de Publicaciones y BOJA
Apartado Oficial sucursal nº11. Bellavista
41014 SEVILLA
Tlfs.: (95) 469 31 60*

Forma de pago: Talón nominativo conformado o Giro Postal
en cualquier caso a nombre de:

BOLETIN OFICIAL DE LA JUNTA DE ANDALUCIA

PUBLICACIONES

Título:

LEGISLACION DE LA COMUNIDAD AUTONOMA DE ANDALUCIA

Autor: Pedro Escribano Collado

Catedrático de Derecho Administrativo
Universidad de Sevilla

Contenido:

- Normas dictadas por la Administración Autonómica en sus primeros diez años.
- Edición cerrada al 31.12.88.
- Un apéndice.
- Índice cronológico.
- Índice de materias.
- Un volumen de 1.895 páginas.

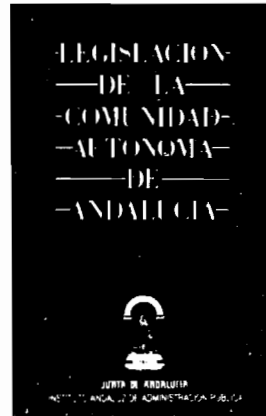
**Realización:** Instituto Andaluz de Administración Pública.**Edita y distribuye:** Servicio de Publicaciones y BOJA.**PVP:** 6.000 ptas. en rústica.

8.500 ptas. en lujo.

IVA incluido.

Venta: En librerías.**ISBN:** 84-7595-052-3.**Depósito Legal:** SE-885-1989.**Formato:** UNE A5L.

**NORMAS PARA LA SUSCRIPCION AL
BOLETIN OFICIAL DE LA JUNTA DE ANDALUCIA
PARA EL AÑO 1994**

1. SUSCRIPCIONES

- 1.1. Las suscripciones al **BOLETIN OFICIAL DE LA JUNTA DE ANDALUCIA**, sean obligatorias o voluntarias, están sujetas al pago de las correspondientes tasas, (Art. 25.a, de la Ley 4/1988, de 5 de julio, de Tasas y Precios Públicos de la Comunidad Autónoma de Andalucía).
- 1.2. Las solicitudes de suscripción deberán dirigirse al **Servicio de Publicaciones y BOJA**. Apartado Oficial Sucursal núm. 11, Bellavista. - 41014 Sevilla.

2. PLAZOS DE SUSCRIPCION

- 2.1. Las suscripciones al **BOLETIN OFICIAL DE LA JUNTA DE ANDALUCIA**, serán por años **naturales indivisibles**. No obstante, para las solicitudes de alta comenzado el año natural, las suscripciones podrán hacerse por el semestre o trimestres naturales que resten. (Artº. 16, punto 3 del Reglamento del BOJA).
- 2.2. El pago de las suscripciones se efectuará **necesariamente dentro del mes anterior** al inicio del período de suscripción. (Artº. 16, punto 3 del Reglamento).

3. TARIFAS

- 3.1. El precio de la suscripción para el año 1994 es de 15.140 ptas.
- 3.2. Si la suscripción se efectúa dentro del mes de marzo, su importe para los tres trimestres restantes es de 11.355 ptas. Si se produce en el mes de junio, el precio para los seis meses que restan del año (2º semestre) será de 7.570 ptas., y si se hace dentro del mes de septiembre (para el 4º trimestre) será de 3.785 ptas.
- 3.3. El precio del fascículo suelto es de 100 ptas.

4. FORMA DE PAGO

- 4.1. El pago de la suscripción, será siempre por **ADELANTADO**.
- 4.2. Los pagos se harán efectivos, bien por **GIRO POSTAL** o mediante **TALON NOMINATIVO, DEBIDAMENTE CONFORMADO**, a favor del **BOLETIN OFICIAL DE LA JUNTA DE ANDALUCIA**. (Resolución de 19.4.85, BOJA núm. 39 del 26).
- 4.3. **NO SE ACEPTARAN** transferencias bancarias ni pagos contra reembolso.
- 4.4. **NO SE CONCEDE** descuento alguno sobre los precios señalados.

5. ENVIO

- 5.1. El envío por parte del **Servicio de Publicaciones y BOJA**, de los ejemplares del **BOLETIN OFICIAL DE LA JUNTA DE ANDALUCIA**, comenzará a hacerse, una vez tenga entrada en dicho Servicio la solicitud de suscripción y el abono de su importe en alguna de las formas señaladas en el punto 4.2.
- 5.2. En el caso de que el abono correspondiente al período de suscripción tenga entrada en este Servicio una vez comenzado el mismo, el envío de los Boletines será **a partir de dicha fecha de entrada**.

FRANQUEO CONCERTADO núm. 41/63