

ANUNCIO de la Delegación Provincial de Jaén, de urgente ocupación.

Edicto por el que se señalan las fechas para proceder al levantamiento de las Actas Previas a la ocupación de los bienes y derechos afectados por la imposición de servidumbre forzosa de paso, con declaración de urgencia, a efectos de la instalación de la línea de transporte de energía eléctrica aérea-subterránea de alta tensión a 66 KV., desde el apoyo n° 55 de la línea Marmolejo-Andújar, hasta la Subestación Puerta de Madrid, afectando al Término Municipal de Andújar (Jaén).

El acuerdo del Consejo de Gobierno de la Junta de Andalucía en su reunión del día 21 de diciembre de 1993 a los efectos previstos en la Ley de Expropiación Forzosa y Sanciones en materia de Instalaciones Eléctricas y su Reglamento de aplicación, aprobado por Decreto 2619/1966 de 20 de octubre, ha declarado la urgente ocupación de los bienes y derechos, que se detallan al final del presente Edicto, afectados por la imposición de servidumbre forzosa de paso para el establecimiento de la línea de transporte de energía eléctrica a 66 Kv., desde el apoyo n° 55 de la línea Marmolejo-Andújar, hasta la Subestación Puerta de Madrid, de Andújar (Jaén).

De conformidad con lo prevenido en el artículo 52 de la vigente Ley de Expropiación Forzosa, se cita a los interesados en la Casa Consistorial del Ayuntamiento correspondiente al término municipal en que está ubicada la finca, en la fecha y hora que se indica en relación adjunta, para trasladarse al lugar en que radica el bien afectado por el expediente expropiatorio con el fin de proceder seguidamente al levantamiento del acta previa a la ocupación.

A tal efecto se hace saber a los interesados que pueden formular por escrito ante esta Delegación Provincial de Economía y Hacienda, Paseo de la Estación, 19, de Jaén, a partir de la publicación de este Edicto y hasta el día en cada caso señalado para el levantamiento del acta previa, las alegaciones que estimen oportunas a los solos efectos de subsanar los errores en que se haya padido incurrir al relacionar los bienes y derechos.

Al levantamiento del correspondiente acta asistirán, además de los propietarios e interesados que concurran, el Jefe del Departamento de Energía de este Organismo, como representante de la Administración, el Perito Asesor de la Administración y el Alcalde o Concejal en quien delegue, pudiendo los interesados hacerse acompañar a su costa de sus Peritos y un Notario.

En tal acta se describirán los bienes y derechos expropiables y se harán constar las manifestaciones y datos que aporten unos y otros, y sean útiles para determinar los derechos afectados, sus titulares, el valor de aquéllos y los perjuicios derivados de la rápida ocupación; tratándose de terrenos cultivados se hará constar el estado y extensión de las cosechas, los nombres de los cultivadores y el precio del arrendamiento o pactos de arquería en su caso.

Si resultaran afectados bienes urbanos, se señalará el nombre de los arrendatarios, el precio del alquiler y, en su caso, la industria que ejerzan. Todo ello en lo que se vayan a ver afectadas por la expropiación forzosa objeto del presente expediente.

Jaén, 25 de enero de 1994.- El Delegado, Angel G. Menéndez Pérez.

RELACION QUE SE CITA

Finca N° 3; T.M. de Andújar.
Propietarios: D^a Dulce Nombre Checa Domenech.
D. Miguel Castaño Segura y
D^a Remedios Peña Checa (Reca).
Domicilio: C/ Santo Reino, n° 15 Andújar (Jaén).
C/ Puerta de Madrid, n° 15-1° Andújar (Jaén).
Finca: Calvario.

Fecha, hora y lugar de la cita: Lunes, 7 de marzo de 1993 a partir de las 10 de la mañana en el Ayuntamiento de Andújar, para a continuación ir al terreno objeto de la servidumbre.

Finca N° 9; T.M. de Andújar.
Propietarios: D. Miguel Castaño Seguro y
D^a Remedios Peña Checa (Reca).
Domicilio: C/ Puerta de Madrid, n° 15-1° Andújar (Jaén).
Finca: Calvario.

Fecha, hora y lugar de la cita: Lunes, 7 de marzo de 1993 a partir de las 12 de la mañana en el Ayuntamiento de Andújar, para a continuación ir al terreno objeto de la servidumbre.

DIPUTACION PROVINCIAL DE JAEN

ANUNCIO. (PP. 3961/93).

D. Cristóbal López Carvajal, Presidente del Servicio Provincial de Recaudación y Gestión Tributaria de la Diputación de Jaén.

HACE SABER:

Que el Pleno de esta Corporación en sus sesiones celebradas el 27 de febrero de 1992, 28 de mayo de 1992, 30 de septiembre de 1992, 29 de enero de 1993, 30 de marzo de 1993, aprobó la propuesta del Servicio Provincial de Recaudación y Gestión Tributaria, de aceptar la delegación de funciones de gestión tributaria del Impuesto sobre Bienes Inmuebles, Impuesto sobre Actividades Económicas e Impuesto sobre Vehículos de Tracción Mecánica y fueron publicados dichos acuerdos en los BOP.

- núm. 103 de fecha 7 de mayo de 1992
- núm. 149 de fecha 1 de julio de 1992
- núm. 249 de fecha 28 de octubre de 1992
- núm. 256 de fecha 8 de noviembre de 1993
- núm. 262 de fecha 15 de noviembre de 1993

Lo que se hace público para general conocimiento de conformidad con lo establecido en el art. 7 de la Ley 39/1988, de 28 de diciembre, reguladora de las Haciendas Locales.- El Presidente, Cristóbal López Carvajal.

ANUNCIO. (PP. 86/94).

D. Cristóbal López Carvajal, Presidente del Servicio Provincial de Recaudación y Gestión Tributaria de la Diputación de Jaén.

HACE SABER:

Que el Pleno de esta Corporación en su sesión celebrada el 30 de noviembre de 1993, aprobó la propuesta del Servicio Provincial de Recaudación y Gestión Tributaria de la aceptación de funciones delegadas en Gestión y Recaudación de los Municipios de la Provincia y que ha sido publicado en el BOP Nd 293 de fecha 23.12.93 y N° 1 de fecha 3.1.94.

Lo que se hace público para general conocimiento de conformidad con lo establecido en el art. 7 de la Ley 39/1988, de 28 de diciembre, reguladora de las Haciendas Locales.- El Presidente, Cristóbal López Carvajal.

AYUNTAMIENTO DE CARMONA

ANUNCIO sobre aprobación inicial del proyecto de obras de urbanización en el ámbito del antiguo campo de fútbol de San Antón, promovido por el Ayuntamiento. (PP. 120/94).

Aprobado inicialmente por el Pleno de la Corporación Municipal en sesión de 30/12/93 el Proyecto de obras de urbanización del sector urbano del antiguo Campo de Fútbol de San Antón,

promovido por el Ayuntamiento y redactado por los Arquitectos Municipales D. Ventura Galera Navarro y D. Raimundo Molina Ecija, se expone al público, junto con el expediente tramitado al efecto, por espacio de 15 días, durante los cuales podrá ser examinado por cuantas personas se consideren afectadas y formular las observaciones o alegaciones que se estimen pertinentes.

Lo que se hace público para general conocimiento y en cumplimiento de lo previsto en el art. 117 del R.D. Legislativo 1/1992, de 26 de junio, por el que se aprueba el Texto Refundido de la Ley sobre Régimen de Suelo y Ordenación Urbana.

Carmona, 10 de enero de 1994.- El Alcalde, Enrique Rivas Gómez.

(Continúa en el fascículo 3 de 3)



NOTA: Enviar a: **Servicio de Publicaciones y BOJA**
Apartado Oficial Sucursal núm. 11
41014 SEVILLA



JUNTA DE ANDALUCIA
BOLETIN OFICIAL

SOLICITUD DE SUSCRIPCION

NOMBRE O RAZON SOCIAL _____

DIRECCION _____

LOCALIDAD _____ CODIGO POSTAL _____

PROVINCIA _____ TELEFONO _____

Deseo suscribirme al **BOLETIN OFICIAL DE LA JUNTA DE ANDALUCIA** de conformidad con las condiciones establecidas.

Sello y firma

FORMA DE PAGO

TALON NOMINATIVO CONFORMADO FECHA _____ Nº _____ BANCO _____
Pts. _____

GIRO POSTAL FECHA _____ Nº _____ Pts. _____

El pago, en ambos casos, a nombre de **BOLETIN OFICIAL DE LA JUNTA DE ANDALUCIA**.

PUBLICACIONES

Título:

LEGISLACION DE LA COMUNIDAD AUTONOMA DE ANDALUCIA

Autor: Pedro Escribano Collado

Catedrático de Derecho Administrativo
Universidad de Sevilla

Contenido:

- Normas dictadas por la Administración Autonómica en sus primeros diez años.
- Edición cerrada al 31.12.88.
- Un apéndice.
- Índice cronológico.
- Índice de materias.
- Un volumen de 1.895 páginas.

**Realización:** Instituto Andaluz de Administración Pública.**Edita y distribuye:** Servicio de Publicaciones y BOJA.**PVP:** 6.000 ptas. en rústica.

8.500 ptas. en lujo.

IVA incluido.

Venta: En librerías.**ISBN:** 84-7595-052-3.**Depósito Legal:** SE-885-1989.**Formato:** UNE A5L.

PUBLICACIONES

Colección: TEXTOS LEGALES



PVP: 450 pts.



PVP: 200 pts.



Ver núm. 20



PVP: 200 pts.



PVP: 200 pts.



PVP: 200 pts.



PVP: 200 pts.



PVP: 200 pts.



Agotado



Agotado



Agotado



PVP: 300 pts.



PVP: 200 pts.



Agotado



PVP: 560 pts.



Agotado

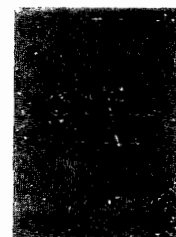

PVP: 200 pts.



PVP: 300 pts.



PVP: 550 pts.

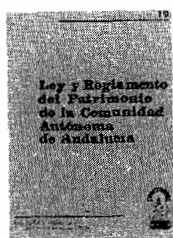

PVP: 400 pts.

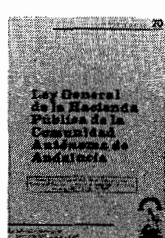

PVP: 300 pts.

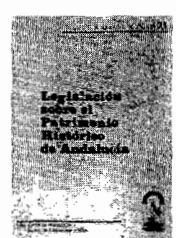

PVP: 300 pts.

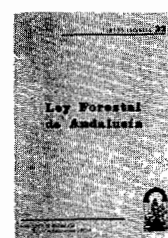

PVP: 490 pts.

Formato: UNE A5L.

PVP: En los precios señalados se incluye el IVA.

Forma de pago: Talón nominativo conformado o giro postal, en cualquier caso a nombre de BOLETIN OFICIAL DE LA JUNTA DE ANDALUCIA.

Pedidos: Servicio de Publicaciones y BOJA.

Junta de Andalucía.

Apartado Oficial Sucursal núm. 11, Bellavista. SEVILLA 41014.



PUBLICACIONES

ADMINISTRACION DE ANDALUCIA

Revista Andaluza de Administración Pública

SUMARIO del núm. 15, Julio-Agosto-Septiembre 1993

ESTUDIOS

José Luis Rivero Ysern
La Disciplina Urbanística: Los supuestos de actuaciones sin licencia en el texto refundido de la Ley del Suelo de 26 junio de 1992

Ángel Sánchez Blanco
El plan andaluz de desarrollo económico 1991-1994

Javier Oliván del Cacho
Consideraciones sobre el desarrollo rural en Andalucía y Extremadura

JURISPRUDENCIA

COMENTARIO DE JURISPRUDENCIA

Juan Antonio Carrillo Donaire
Las competencias consultivas del Consejo de Estado en relación a las Comunidades Autónomas. El fin de una larga controversia. (Comentario a la STC 204/92, de 26 de noviembre)

NOTAS DE JURISPRUDENCIA

TRIBUNAL CONSTITUCIONAL

I. Constitución.- II. Derechos y Libertades.- III. Principios Jurídicos Básicos.- IV. Instituciones del Estado.- V. Fuentes.- VI. Organización Territorial del Estado.- VII. Economía y Hacienda.- (Francisco Escribano López)

TRIBUNAL SUPREMO Y TRIBUNAL SUPERIOR DE JUSTICIA DE ANDALUCIA

I. Acto Administrativo.- II. Administración Local.- III. Administración Pública.- IV. Bienes Públicos.- V. Comunidades Autónomas.- VI. Contratos.- VII. Corporaciones de Derecho Público.- VIII. Cultura, Educación, Patrimonio Histórico Artístico.- IX. Derecho Administrativo Económico.- X. Derecho Administrativo Sancionador.- XI. Derechos Fundamentales y Libertades.- XII. Expropiación Forzosa.- XIII. Fuentes.- XIV. Hacienda Pública.- XV. Jurisdicción Contencioso-Administrativa.- XVI. Medio Ambiente.- XVII. Organización.- XVIII. Personal.- XIX. Procedimiento Administrativo.- XX. Responsabilidad.- XXI. Salud y Servicios Sociales.- XXII. Urbanismo y Vivienda.- Tribunal Supremo (*José L. López González*) Tribunal Superior de Justicia de Andalucía (*José L. Rivero Ysern*)

CRONICA PARLAMENTARIA

Debate sobre el Estado de la Comunidad 1993
(*Antonio Porras Nadales*)

DOCUMENTOS

"El procedimiento electoral en la Comunidad Autónoma de Andalucía"
Juan Cano Buesa

RESEÑA LEGISLATIVA

Disposiciones Estatales.
Disposiciones Generales de la Junta de Andalucía.
Disposiciones Generales de las Comunidades Autónomas.
Índice Analfítico.
(*Antonio Jiménez Blanco*)
(*Javier Barnes Vázquez*)
(*Concepción Barrero Rodríguez*)

NOTICIAS DE LA ADMINISTRACION AUTONOMICA

INFORME: El sistema político en Andalucía
(*Ana María López Castro*)
ESQUEMAS sobre Procedimiento Administrativo:
Otras disposiciones de interés para la Administración Autónoma
(*José I. Morillo-Velarde Pérez*)

BIBLIOGRAFIA

RECENSIONES

LOPEZ MENDUO, Francisco (Director)
El régimen jurídico de las Administraciones Públicas y el procedimiento administrativo común
(*Manuel Izquierdo Carrasco*)

MORILLO-VELARDE PEREZ, José Ignacio. Dominio público
(*María Zambonino Pulito*)

MUÑOZ MACHADO, Santiago.
La Unión Europea y las mutaciones del Estado
(*Juan Antonio Carrillo Donaire*)

DOMPER FERRANDO, Javier
El medio ambiente y la intervención administrativa en las actividades clasificadas
(*Rafael Pizarro Nevada*)
(*Manuel Izquierdo Carrasco*)

DIEZ SANCHEZ, Juan José
El procedimiento administrativo común y la doctrina constitucional
(*Severiano Fernández Ramos*)



Suscripción anual (4 números): 4.000 Ptas. (IVA incluido)

Número suelto: 1.300 Ptas.

Pedidos y suscripciones: Servicio de Publicaciones y BÓJA

Apartado Oficial sucursal nº 11. Bellavista

41014 SEVILLA

Tifs.: (95) 469 31 60*

Forma de pago: Talón nominativo conformado o Giro Postal

en cualquier caso a nombre de:

BOLETIN OFICIAL DE LA JUNTA DE ANDALUCIA

NORMAS PARA LA SUSCRIPCION AL BOLETIN OFICIAL DE LA JUNTA DE ANDALUCIA PARA EL AÑO 1994

1. SUSCRIPCIONES

- 1.1. Las suscripciones al **BOLETIN OFICIAL DE LA JUNTA DE ANDALUCIA**, sean obligatorias o voluntarias, están sujetas al pago de las correspondientes tasas, (Art. 25.a, de la Ley 4/1988, de 5 de julio, de Tasas y Precios Públicos de la Comunidad Autónoma de Andalucía).
- 1.2. Las solicitudes de suscripción deberán dirigirse al **Servicio de Publicaciones y BOJA**. Apartado Oficial Sucursal núm. 11, Bellavista. - 41014 Sevilla.

2. PLAZOS DE SUSCRIPCION

- 2.1. Las suscripciones al **BOLETIN OFICIAL DE LA JUNTA DE ANDALUCIA**, serán por años **naturales indivisibles**. No obstante, para las solicitudes de alta comenzado el año natural, las suscripciones podrán hacerse por el semestre o trimestres naturales que resten. (Artº. 16, punto 3 del Reglamento del BOJA).
- 2.2. El pago de las suscripciones se efectuará **necesariamente dentro del mes anterior** al inicio del período de suscripción. (Artº. 16, punto 3 del Reglamento).

3. TARIFAS

- 3.1. El precio de la suscripción para el año 1994 es de 15.140 ptas.
- 3.2. Si la suscripción se efectúa dentro del mes de marzo, su importe para los tres trimestres restantes es de 11.355 ptas. Si se produce en el mes de junio, el precio para los seis meses que restan del año (2º semestre) será de 7.570 ptas., y si se hace dentro del mes de septiembre (para el 4º trimestre) será de 3.785 ptas.
- 3.3. El precio del fascículo suelto es de 100 ptas.

4. FORMA DE PAGO

- 4.1. El pago de la suscripción, será siempre por **ADELANTADO**.
- 4.2. Los pagos se harán efectivos, bien por **GIRO POSTAL** o mediante **TALON NOMINATIVO, DEBIDAMENTE CONFORMADO**, a favor del **BOLETIN OFICIAL DE LA JUNTA DE ANDALUCIA**. (Resolución de 19.4.85, BOJA núm. 39 del 26).
- 4.3. **NO SE ACEPTARAN** transferencias bancarias ni pagos contra reembolso.
- 4.4. **NO SE CONCEDE** descuento alguno sobre los precios señalados.

5. ENVIO

- 5.1. El envío por parte del **Servicio de Publicaciones y BOJA**, de los ejemplares del **BOLETIN OFICIAL DE LA JUNTA DE ANDALUCIA**, comenzará a hacerse, una vez tenga entrada en dicho Servicio la solicitud de suscripción y el abono de su importe en alguna de las formas señaladas en el punto 4.2.
- 5.2. En el caso de que el abono correspondiente al período de suscripción tenga entrada en este Servicio una vez comenzado el mismo, el envío de los Boletines será a partir de dicha fecha de entrada.

FRANQUEO CONCERTADO núm. 41/63



JUNTA DE ANDALUCIA

BOLETIN OFICIAL

Año XVI

sábado, 5 de febrero de 1994

Número 14 (3 de 3)

Edita: Servicio de Publicaciones y B.O.J.A.
SECRETARIA GENERAL TECNICA. CONSEJERIA DE LA PRESIDENCIA
Dirección: Apartado Oficial Sucursal n° 11. Bellavista
41014 - SEVILLA
Teléfono: (95) 469 31 60*

Fax: (95) 469 30 83
Imprime: Tecnographic, SEVILLA
Depósito Legal: SE 410 - 1979
ISSN: 0212 - 5803
Formato: UNE A4

(Continuación del fascículo 2 de 3)

CONSEJERIA DE GOBERNACION

DECRETO 184/1993, de 21 de diciembre, de adecuación de la Relación de Puestos de Trabajo de la Junta de Andalucía, correspondiente a la Consejería de Asuntos Sociales y al Instituto Andaluz de Servicios Sociales. (Conclusión).

ANEXO

A N E X O I

CONSEJERIA DE ASUNTOS SOCIALES

DELEGACION PROVINCIAL DE ALMERIA

DENOMINACION CENTRO DE TRABAJO	LOCALIDAD	CODIGO	DENOMINACION DEL PUESTO DE TRABAJO	NUM ADS	GR	MOD ACCS	NIV. C. ESPECIFICO	C.D. R F I D P PTSM	CUERPO EXP	TITULACION	OTROS REQUISITO
CAMPAMENTO JUVENIL	AGUAULCE										
407770 VIGILANTE	X - - -	1	L E	1	E	PC.S	01	X	- -	-	64

CONSEJERIA DE ASUNTOS SOCIALES

DELEGACION PROVINCIAL DE ALMERIA

DENOMINACION CENTRO DE TRABAJO	LOCALIDAD	CODIGO	DENOMINACION DEL PUESTO DE TRABAJO	NUM ADS	GR	MOD ACCS	NIV. C. ESPECIFICO	C.D. R F I O P PTSM	CUERPO EXP	TITULACION	OTROS REQUISITO
ALBERGUE JUVENIL	ALMERIA										
407720 DIRECTOR	X X X X	1	F AB	1	F	PLD	22	X X X X	-	-	707 P-A11
407731 ADMINISTRATIVO	X - - -	1	F	1	F	PC.SO	14	X - - -	-	-	134 P-C1
407735 TECNICO PRACTICO NO TITULADO	X - - -	1	L	1	L	PC.S	02	X - - -	-	-	64
407725 GOBERNANTA	X - - -	1	L	1	L	PC.S	01	X - - -	-	-	0
407727 COCINERO	X - - -	1	L	1	L	PC.S	02	X - - -	-	-	0
407750 PERSONAL OCCINA	X - - -	3	L E	3	L E	PC.S	02	X - - -	-	-	0
407755 PERSONAL DE SERVICIOS DOMESTICOS	X - - -	3	L E	3	L E	PC.S	01	X - - -	-	-	0
407757 ORDENANZA	X - - -	2	L E	2	L E	PC.S	01	X - - -	-	-	0
407745 LIMPIADORA	X - - -	3	L E	3	L E	PC.S	01	X - - -	-	-	0

CONSEJERIA DE ASUNTOS SOCIALES

DELEGACION PROVINCIAL DE ALMERIA

CODIGO	DENOMINACION DEL PUESTO DE TRABAJO	NUM ADS	GR	MOD. ACCO.	LOCALIDAD		NIV. C. D.	ESPECIFICO	CUERPO EXP	TITULACION	OTROS REQUISITO
					R	F					
ALBERGUE JUVENIL											
408025	DIRECTOR	1	AB	PLD	X	X	22	X	707	P-A11	2
408031	OFICIAL PRIMERA COCINERO	1	C	PC.S	X	X	01	X	64		
408029	GOBERNANTA ADMINISTRATIVO	1	C	PC.S	X	X	01	X	64		
408027	AUXILIAR ADMINISTRATIVO	1	C	PC.S	X	X	12	X	134	P-D1	
407763	CONSERJE	1	D	PC.S	X	X	02	X	64		
408033	AYUDANTE COCINA	1	E	PC.S	X	X	02	X	0		
408035	PERSONAL SV. DOMESTICOS	2	E	PC.S	X	X	02	X	0		
408039	PEON MANTENIMIENTO	1	E	PC.S	X	X	02	X	0		
407767	VIGILANTE	1	E	PC.S	X	X	01	X	64		JORNADA NOCTURNA
407765	VIGILANTE	1	E	PC.S	X	X	01	X	64		
408037	LIMPIADORA	1	E	PC.S	X	X	01	X	64		
408041	PEON	1	E	PC.S	X	X	01	X	0		

CONSEJERIA DE ASUNTOS SOCIALES

DELEGACION PROVINCIAL DE ALMERIA

COOIGCO	DENOMINACION DEL PUESTO DE TRABAJO	NUM ADS	GR	MOD. ACCS.	NIV. C.O.	C. R. F. I. D. P. P. T. S. M.	LOCALIDAD	CUERPO EXP	TITULACION	OTROS REQUISITOS
ALBERGUE JUVENIL										
408045	DIRECTOR	1	F	AB	22	X	GARRUCHA	707	P-A11	
408047	ADMINISTRATIVO	1	F	AB	14	X		134	P-C1	
408051	COMPRAS	1	L	CC	01	X		64		
408053	OFICINA PRIMERA COCINERO	1	L	CC	01	X		64		
408048	AUXILIAR ADMINISTRATIVO	1	F	EE	02	X		194	P-D1	
407760	CONSERJE	2	L	EE	02	X		194		
408055	AYUDANTE COCINA	1	L	EE	02	X		0		
408058	PERSONAL SV. DOMESTICOS	3	L	EE	02	X		0		
407762	PEON MANTENIMIENTO	1	L	EE	02	X		0		JORNADA NOCTURNA
407759	VIGILANTE	1	L	EE	01	X		64		
408057	PINCHE DE COCINA	1	L	EE	01	X		0		
407761	LIMPIADORA	2	L	EE	01	X		0		

CONSEJERIA DE ASUNTOS SOCIALES

DELEGACION PROVINCIAL DE CADIZ

CODIGO	DENOMINACION DEL PUESTO DE TRABAJO	NUM ADS	GR	MOD ACCS	NIV. C.D.	C. R. F. I. D. P. TSM	LOCALIDAD		TITULACION	OTROS REQUISITOS	
							C	R			
ALBERGUE JUVENIL											
505300	DIRECTOR	1	F	AB	22	X	X	X	X	707	
505305	TITULADO SUPERIOR	2	F	AB	20	X	X	X	X	134	PLAZA A EXTINGUIF
505310	ADMINISTRATIVO	1	F	AA	14	X	X	X	X	134	P-A11
505312	GOBERNANTA	1	L	CC	01	X	X	X	X	64	P-C1
505317	OFICIAL PRIMERA COCINERO	1	L	CC	01	X	X	X	X	64	
505315	AUXILIAR ADMINISTRATIVO	4	F	CC	12	X	X	X	X	134	P-D1
505337	OFICIAL SEGUNDA OFICIOS	1	L	CC	01	X	X	X	X	0	
505335	ENCARGADO SV. HOSTELERIA	1	L	CC	01	X	X	X	X	383	P-E1
505338	DEFENSA	1	L	EE	02	X	X	X	X	84	
505342	PERSONAL SV. DOMESTICOS	6	L	EE	02	X	X	X	X	0	
505340	PEON MANTENIMIENTO	1	L	EE	02	X	X	X	X	0	
505339	AYUDANTE COCINA	1	L	EE	02	X	X	X	X	0	
505347	VIGILANTE COCINA	2	L	EE	01	X	X	X	X	84	
505332	PINCHES DE COCINA	2	L	EE	01	X	X	X	X	0	JORNADA NOCTURNA
505330	ORDENANZA	1	L	EE	01	X	X	X	X	0	
505345	LIMPIADORA	2	L	EE	01	X	X	X	X	0	
505327	PEON	1	L	EE	01	X	X	X	X	0	

CONSEJERIA DE ASUNTOS SOCIALES

DELEGACION PROVINCIAL DE CADIZ

DENOMINACION CENTRO DE TRABAJO	LOCALIDAD	NIV. C. ESPECIFICO	TITULACION	OTROS REQUISITO
CODIGO	DENOMINACION DEL PUESTO DE TRABAJO	C.D.	R F I D P PTSM	CUERPO EXP
ALBERQUE-CAMPAMENTO JUVENIL				
505550	DIRECTOR	22	X X X X	P-A11 3
505552	ADMINISTRATIVO	14	X X X X	P-C1
505558	GOBERNANTA	01	X X X X	
505558	OFICIAL PRIMERA COCINERO	12	X X X X	
505584	ADMINISTRATIVO	12	X X X X	P-D1
505586	CAMARERA	02	X X X X	
505586	CONSERJE COCINA	02	X X X X	
505586	PERSONAL SV DOMESTICOS	02	X X X X	
505587	PERSONAL MANTENIMIENTO	02	X X X X	
505570	VIGILANTE	01	X X X X	JORNADA NOCTURNA
505568	VIGILANTE DE COCINA	01	X X X X	
505559	LIMPIADORA	01	X X X X	
505572	PEON	01	X X X X	

CONSEJERIA DE ASUNTOS SOCIALES

DELEGACION PROVINCIAL DE CADIZ

DENOMINACION CENTRO DE TRABAJO	LOCALIDAD	NIV. C. ESPECIFICO	TITULACION	OTROS REQUISITO
CODIGO	DENOMINACION DEL PUESTO DE TRABAJO	C.D.	R F I D P PTSM	CUERPO EXP
CAMPAMENTO				
505674	VIGILANTE	01	X X X X	64

CONSEJERIA DE ASUNTOS SOCIALES

DELEGACION PROVINCIAL DE CADIZ

DENOMINACION CENTRO DE TRABAJO	LOCALIDAD	CODIGO	DENOMINACION DEL PUESTO DE TRABAJO	NUM ADS	GR	MOD ACCS.	NIV. C. ESPECIFICO	C.D. R F I D P PTSM	CUERPO EXP	TITULACION	OTROS REQUISITOS
ALBERGUE JUVENIL											
505600	JEREZ DE LA FRONTERA		DIRECTOR	1	F	AB	22	X X X X	707 P-A11		
505609	JEREZ DE LA FRONTERA		ADMINISTRATIVO	1	F	PC-SO	14	X X X X	134 P-C1		
505611	JEREZ DE LA FRONTERA		JF. COCINA	1	L	PC-S	02	X X X X	128		
505605	JEREZ DE LA FRONTERA		OFICIAL PRIMERA COCINERO	1	L	PC-S	01	X X X X	84		
505612	JEREZ DE LA FRONTERA		GOBERNANTA PRIMERA OFICIOS	1	L	PC-S	01	X X X X	84		
505607	JEREZ DE LA FRONTERA		AUXILIAR ADMINISTRATIVO	1	L	PC-SO	02	X X X X	134 P-D1		
505625	JEREZ DE LA FRONTERA		CONSERJE	1	L	PC-S	02	X X X X	84		
505622	JEREZ DE LA FRONTERA		AYUDANTE COCINA	1	L	PC-S	02	X X X X	84		
505624	JEREZ DE LA FRONTERA		PERSONAL SV. DOMESTICOS	3	L	PC-S	01	X X X X	84		JORNADA NOCTURNA
505627	JEREZ DE LA FRONTERA		VIGILANTE	1	L	PC-S	01	X X X X	84		
505630	JEREZ DE LA FRONTERA		PEON	6	L	PC-S	01	X X X X	00		
505628	JEREZ DE LA FRONTERA		ORDENANZA	1	L	PC-S	01	X X X X	00		
505632	JEREZ DE LA FRONTERA		PINCHE DE COCINA	2	L	PC-S	01	X X X X	00		
505634	JEREZ DE LA FRONTERA		LIMPIADORA	2	L	PC-S	01	X X X X	00		

CONSEJERIA DE ASUNTOS SOCIALES

DELEGACION PROVINCIAL DE CADIZ

DENOMINACION CENTRO DE TRABAJO	LOCALIDAD	CODIGO	DENOMINACION DEL PUESTO DE TRABAJO	NUM ADS	GR	MOD ACCS.	NIV. C. ESPECIFICO	C.D. R F I D P PTSM	CUERPO EXP	TITULACION	OTROS REQUISITOS
ALBERGUE JUVENIL											
505665	PUERTO DE SANTA MARIA (EL)		VIGILANTE	1	L	E	01	X X X X	84		

CONSEJERIA DE ASUNTOS SOCIALES

DELEGACION PROVINCIAL DE CORDOBA

DENOMINACION CENTRO DE TRABAJO	DENOMINACION DEL PUESTO DE TRABAJO	NUM ADS	GR	MOD. ACCS.	NIV. C.D.	C.D.	R F I D P	ESPECIFICO	LOCALIDAD	TITULACION	CUERPO EXP	OTROS REQUISITOS
ALBERGUE JUVENIL												
505678	DIRECTOR	1	F	AB	22	14	X	X	X	X	707	P-A11
505680	ADMINISTRATIVO	1	L	PLD	01	01	X	X	X	X	211	P-CI
505684	GOBERNANTA	1	L	PCCSS	01	01	X	X	X	X	84	
505686	QUILERA PRIMERA COCINERA	1	L	PCCSS	02	02	X	X	X	X	134	P-D1
505688	QUILERA PRIMERA COCINERA	1	L	PCCSS	01	01	X	X	X	X	00	
505690	ENCARGADO SV HOSTELERIA	1	L	PCCSS	02	02	X	X	X	X	64	
505692	ENCARGADO SV COCINA	1	L	PCCSS	02	02	X	X	X	X	00	
505694	CONSERJE COCINA	1	L	PCCSS	02	02	X	X	X	X	00	
505696	AYUDANTE COCINA	6	L	PCCSS	02	02	X	X	X	X	00	
505700	PERSONAL SV DOMESTICOS	1	L	PCCSS	02	02	X	X	X	X	00	
505704	PEON MANTENIMIENTO	2	L	PCCSS	01	01	X	X	X	X	84	
505706	VIGILANTE	2	L	PCCSS	01	01	X	X	X	X	00	
505708	ORDENANZA COCINA	2	L	PCCSS	01	01	X	X	X	X	00	
505709	ORDENANZA COCINA	2	L	PCCSS	01	01	X	X	X	X	00	
505688	ORFEBRE COCINA	2	L	PCCSS	01	01	X	X	X	X	00	
505702	PINCHENDE COCINA	2	L	PCCSS	01	01	X	X	X	X	00	
505704	LIMPIADORA	2	L	PCCSS	01	01	X	X	X	X	00	
505706	PEON	1	L	PCCSS	01	01	X	X	X	X	00	JORNADA NOCTURNA

CONSEJERIA DE ASUNTOS SOCIALES

DELEGACION PROVINCIAL DE GRANADA

DENOMINACION CENTRO DE TRABAJO	LOCALIDAD	MOD.	NUM ADS	GR	ACC.	NIV.	C. ESPECIFICO	TITULACION	OTROS REQUISITOS
CODIGO	DENOMINACION DEL PUESTO DE TRABAJO	MOD.	NUM ADS	GR	ACC.	C.O.	R F I D P PTSM	CUERPO EXP	OTROS REQUISITOS
ALBERGUE JUVENIL	CASTELL DE FERRO								
407955	VIGILANTE		1	L	E	01	X	-	PLAZA A EXTINGUIR
								64	

CONSEJERIA DE ASUNTOS SOCIALES

DELEGACION PROVINCIAL DE GRANADA

DENOMINACION CENTRO DE TRABAJO	LOCALIDAD	MOD.	NUM ADS	GR	ACC.	NIV.	C. ESPECIFICO	TITULACION	OTROS REQUISITOS
CODIGO	DENOMINACION DEL PUESTO DE TRABAJO	MOD.	NUM ADS	GR	ACC.	C.O.	R F I D P PTSM	CUERPO EXP	OTROS REQUISITOS
ALBERGUE JUVENIL	GRANADA								
408067	DIRECTOR ADMINISTRATIVO	PLD	1	F	AB	22	X	X	707 P-A11
408078	OFICIAL PRIMERA COCINERO	PC	1	F	CC	14	X	X	134 P-C1
408072	GOBERNANTA	PC	1	L	CC	01	X	X	64
408093	AUXILIAR ADMINISTRATIVO	PC	1	L	CC	12	X	X	134 P-D1
408089	COCINERO	PC	1	L	CC	02	X	X	0
408095	AUXILIAR ADMINISTRATIVO	PC	1	L	CC	03	X	X	0
408090	CONSERJE	PC	2	L	DE	02	X	X	64
408075	AYUDANTE COCINA	PC	1	L	EE	02	X	X	0
408077	PEON MANTENIMIENTO	PC	1	L	EE	02	X	X	0
408085	PERSONAL SV. DOMESTICOS	PC	3	L	EE	02	X	X	0
408084	VIPLANDE	PC	2	L	EE	01	X	X	64
408086	VIPLADORA	PC	2	L	EE	00	X	X	0
408089	PEON	PC	2	L	EE	00	X	X	0
408082	PINCHE DE COCINA	PC	2	L	EE	01	X	X	0

JORNADA NOCTURNA

CONSEJERIA DE ASUNTOS SOCIALES

DELEGACION PROVINCIAL DE GRANADA

DENOMINACION CENTRO DE TRABAJO	LOCALIDAD	CODIGO	DENOMINACION DEL PUESTO DE TRABAJO	NUM ADS	GR	MOD. ACCS.	NIV. C. D. R. F. I. D. P. TSM	CUERPO EXP	TITULACION	OTROS REQUISITO:
CAMPAMENTO JUVENIL ALFAGUARA										
408130 DIRECTOR	GRANADA			1	F	PLD	19	X	X	
408135 OFICIAL SEGUNDA OFICIOS				1	L	PC.S	01			
408140 VIGILANTE				1	L	PC.S	01	X		
408145 PEON				1	L	PC.S	01			JORNADA NOCTURNA

CONSEJERIA DE ASUNTOS SOCIALES

DELEGACION PROVINCIAL DE GRANADA

DENOMINACION CENTRO DE TRABAJO	CODIGO	DENOMINACION DEL PUESTO DE TRABAJO	MUM ADS	GR	MOD. ACCS.	LOCALIDAD		NIV. C.D.	ESPECIFICO	CUERPO EXP	TITULACION	OTROS REQUISITO
						C.	R F I D P PTSM					
ALBERGUE JUVENIL SIERRA NEVADA												
DIRECTOR SUPERIOR	621397		1	AB	PLD	X	X	22	X	P-A11		
TITULADO GRUPO MEDIO	621402		1	A	PC	X	X	01	X	0		
ADMINISTRATIVO	621403		1	A	PC	X	X	14	X	0		
GOBERNANTA	621401		1	C	PC	X	X	01	X	211		
OFICIAL PRIMERA OFICIOS	621405		2	L	PC	X	X	01	X	84		
AUXILIAR ADMINISTRATIVO	621404		1	L	PC	X	X	12	X	0		
COCINERO	621408		1	L	PC	X	X	02	X	134		
CONSERJE	407883		1	L	PC	X	X	02	X	64		
CONDUCTOR	407884		1	L	PC	X	X	02	X	0		
PELONTE DE COCINA	407880		1	L	PC	X	X	02	X	0		
ORDENANZA SV DOMESTICOS	407885		3	L	PC	X	X	02	X	0		
ORDENANZA	407885		3	L	PC	X	X	02	X	0		
PINCHE DE COCINA	407890		7	L	PC	X	X	01	X	0		
PINCHE DE COCINA	407892		2	L	PC	X	X	01	X	0		
LIMPIADORA	407894		2	L	PC	X	X	01	X	0		

PLAZA A EXTINGUI

CONSEJERIA DE ASUNTOS SOCIALES

DELEGACION PROVINCIAL DE GRANADA

DENOMINACION CENTRO DE TRABAJO	LOCALIDAD	NIV. C. ESPECIFICO	MOD. ACCS.	NUM ADS	GR	AB	PLO	NIV. C. ESPECIFICO	CUERPO EXP	TITULACION	OTROS REQUISITO	
CODIGO	DENOMINACION DEL PUESTO DE TRABAJO	C.D. R F I D P T S M										
ALBERGUE JUVENIL												
408008	DIRECTOR			1	F	AB	PLO	22	X	X	X	
408013	TITULADO GRADO MEDIO			1	L	B	PC.S	01	-	-	-	PLAZA A EXTINGUI
408005	AYUDANTE DE COCINA			1	L	C	PC.S	01	-	-	-	
408015	PEON			2	L	E	PC.S	02	-	-	-	
408010	ORDENANZA			2	L	E	PC.S	01	-	-	-	
VIZNAR												
								707	P-A11	2		

CONSEJERIA DE ASUNTOS SOCIALES

DELEGACION PROVINCIAL DE HUELVA

DENOMINACION CENTRO DE TRABAJO	DENOMINACION DEL PUESTO DE TRABAJO	NUM ADS	GR	MOD ACCS	NIV C.O.	C.I.O.	R F I D P PTSM	ESPECIFICO	TITULACION	CUERPO EXP	OTROS REQUISITO
LOCALIDAD											
HUELVA											
ALBERGUE JUVENIL											
409800 DIRECTOR ADMINISTRATIVO		1	F	AB	22	X	X	X		707 P-A11	
409802 ADMINISTRATIVO		1	F	CC	14	X	X	X		134 P-C1	
409804 GOBERNANTA		1	L	CC	01	X	X	X		84	
409806 OFICIAL PRIMERA COCINERO		1	L	CC	01	X	X	X		84	
409810 AUXILIAR ADMINISTRATIVO		1	L	CC	01	X	X	X		134 P-D1	
409812 ENCARGADO SV. HOSTELERIA		1	L	CC	01	X	X	X		0	
409808 OFICIAL SEGUNDA OFICIOS		1	L	DE	01	X	X	X		0	
409818 CONSERJE		1	L	DE	02	X	X	X		84	
409814 AYUDANTE COCINA		1	L	EE	02	X	X	X		0	
409816 PERSONAL SV. DOMESTICOS		6	L	EE	02	X	X	X		0	
409820 PEON MANTENIMIENTO		1	L	EE	02	X	X	X		0	
409822 VIGILANTE		2	L	EE	01	X	X	X		84	JORNADA NOCTURNA
409824 PINCHE DE COCINA		2	L	EE	01	X	X	X		0	
409828 LIMPIADORA		2	L	EE	01	X	X	X		0	
409826 PEON		1	L	EE	01	X	X	X		0	
409830 ORDENANZA		1	L	EE	01	X	X	X		0	

CONSEJERIA DE ASUNTOS SOCIALES

DELEGACION PROVINCIAL DE HUELVA

DENOMINACION CENTRO DE TRABAJO		LOCALIDAD							
CODIGO	DENOMINACION DEL PUESTO DE TRABAJO	NUM ADS	GR	MOD. ACCS.	NIV. C. ESPECIFICO	C.D. R F I D P PTSM	CUERPO EXP	TITULACION	OTROS REQUISITOS
CAMPAMENTO JUVENIL DUNAS DE ALMONTE									
409761	DIRECTOR	1	BC	PLD	18	X X - - -	354	P-B11	1
409763	OFICIAL SEGUNDA OFICIOS	1	D	PC.S	01	X - - - -	64		
409765	VIGILANTE	1	E	PC.S	01	X - - - -	64		
409784	PEON	1	E	PC.S	01	X - - - -	60		JORNADA NOCTURNA

CONSEJERIA DE ASUNTOS SOCIALES

DELEGACION PROVINCIAL DE HUELVA

DENOMINACION CENTRO DE TRABAJO		LOCALIDAD							
CODIGO	DENOMINACION DEL PUESTO DE TRABAJO	NUM ADS	GR	MOD. ACCS.	NIV. C. ESPECIFICO	C.D. R F I D P PTSM	CUERPO EXP	TITULACION	OTROS REQUISITOS
CAMPAMENTO JUVENIL MAZAGON									
409788	DIRECTOR	1	BC	PLD	18	X X - - -	354	P-B11	1
409792	OFICIAL SEGUNDA OFICIOS	1	D	PC.S	01	X - - - -	64		
409790	VIGILANTE	1	E	PC.S	01	X - - - -	64		
409784	PEON	1	E	PC.S	01	X - - - -	60		JORNADA NOCTURNA

CONSEJERIA DE ASUNTOS SOCIALES

DELEGACION PROVINCIAL DE HUELVA

DENOMINACION CENTRO DE TRABAJO	LOCALIDAD	NIV. C	R	F	D	P	ESPECIFICO	TITULACION	OTROS REQUISITO
CDIGO	DENOMINACION DEL PUESTO DE TRABAJO	NUM ADS	GR	MOD ACCS	C.D.	P	PISM	CUERPO EXP	
ALBERGUE JUVENIL									
408835	DIRECTOR	1	F	AB	22	X	X	X	707 P-A11
408837	ADMINISTRATIVO	1	F	AB	14	X	X	X	211 P-C1
408838	OFICIAL PRIMERA COCINERO	1	L	CC	01	X	X	X	64
408850	GOBERNANTA	1	L	CC	03	X	X	X	64
408841	AUXILIAR ADMINISTRATIVO	1	L	CC	12	X	X	X	134 P-D1
408843	SECRETARIA	1	L	CC	02	X	X	X	64
408845	AYUDANTE DE COCINA	1	L	DE	02	X	X	X	0
408846	PERSONAL SV DOMESTICOS	3	L	EE	02	X	X	X	0
408847	PEON MANTENIMIENTO	1	L	EE	01	X	X	X	64
408889	VIGILANTE	1	L	EE	01	X	X	X	0
408891	PINCHE DE COCINA	1	L	EE	01	X	X	X	0
408893	LIMPIADORA	2	L	EE	01	X	X	X	0
408887	PEON	1	L	EE	01	X	X	X	0

JORNADA NOCTURNA

CONSEJERIA DE ASUNTOS SOCIALES

DELEGACION PROVINCIAL DE JAEN

DENOMINACION CENTRO DE TRABAJO	LOCALIDAD	NIV. C. ESPECIFICO	MOO. ACCS.	NUM ADS	GR	C.O.	R	F	I	D	P	TSM	CUERPO EXP	TITULACION	OTROS REQUISITO
ALBERGUE JUVENIL															
409400 DIRECTOR	CAZORLA	22	PLO	1	F	AB	X	X	X	X	-	-	707	P-A11	
409401 ADMINISTRATIVO		14	PC SO				X	X	X	X	-	-	134	P-C1	
409402 GOBERNANTA		01	PC SS	1	F	CC	X	X	X	X	-	-	64		
409403 OFICIAL PRIMERA COCINERO		01	PC SS	1	L	CC	X	X	X	X	-	-	64		
409406 AUXILIAR ADMINISTRATIVO		12	PC SO	1	F	DD	X	X	X	X	-	-	134	P-D1	
409407 CONSERJE		02	PC SS	2	L	EE	X	X	X	X	-	-	64		
409412 PERSONAL SV. DOMESTICOS		02	PC SS	3	L	EE	X	X	X	X	-	-	0		
409413 PEON MANTENIMIENTO		02	PC SS	1	L	EE	X	X	X	X	-	-	0		
409410 AYUDANTE COCINA		02	PC SS	1	L	EE	X	X	X	X	-	-	0		JORNADA NOCTURNA
409415 VIGILANTE		01	PC SS	1	L	EE	X	X	X	X	-	-	64		
409422 PINCHE DE COCINA		01	PC SS	1	L	EE	X	X	X	X	-	-	0		
409424 PEON		01	PC SS	1	L	EE	X	X	X	X	-	-	0		
409420 LIMPIADORA		01	PC SS	3	L	EE	X	X	X	X	-	-	0		

CONSEJERIA DE ASUNTOS SOCIALES

DELEGACION PROVINCIAL DE JAEN

DENOMINACION CENTRO DE TRABAJO	LOCALIDAD	NIV. C. ESPECIFICO	MOO. ACCS.	NUM ADS	GR	C.O.	R	F	I	D	P	TSM	CUERPO EXP	TITULACION	OTROS REQUISITO
ALBERGUE JUVENIL															
409267 DIRECTOR	JAEN	22	PLO	1	F	AB	X	X	X	X	-	-	707	P-A11	
409268 TITULADO SUPERIOR		20	PC SO				X	X	X	X	-	-	134	P-C1	
409269 ADMINISTRATIVO		14	PC SO	1	F	A	X	X	X	X	-	-	134	P-C1	
409286 ENCARGADO		04	PC SO	1	F	A	X	X	X	X	-	-	0		
409271 JEFE COCINA PRIMERA		03	PC SS	1	L	CC	X	X	X	X	-	-	0		
409273 JEFE COCINA PRIMERA		03	PC SS	1	L	CC	X	X	X	X	-	-	0		
409295 COCINERO		02	PC SS	2	L	EE	X	X	X	X	-	-	0		
409280 AUXILIAR ADMINISTRATIVO		02	PC SS	1	L	EE	X	X	X	X	-	-	0		
409282 OFICIAL SEGUNDA OFICIOS		02	PC SS	1	L	EE	X	X	X	X	-	-	0		
409325 CONSERJE		02	PC SS	2	L	EE	X	X	X	X	-	-	64		
409305 AYUDANTE COCINA		02	PC SS	1	L	EE	X	X	X	X	-	-	0		
409309 PERSONAL SV. DOMESTICOS		02	PC SS	1	L	EE	X	X	X	X	-	-	0		
409288 GOBERNANTA		01	PC SS	1	L	EE	X	X	X	X	-	-	0		
409310 LIMPIADORA		01	PC SS	6	L	EE	X	X	X	X	-	-	0		

CONSEJERIA DE ASUNTOS SOCIALES

DELEGACION PROVINCIAL DE JAEN

DENOMINACION CENTRO DE TRABAJO	LOCALIDAD	MOD. ACCS.	NUM ADS	GR	NIV. C. ESPECIFICO	C.O. R F I O P PTSM	CUERPO EXP	TITULACION	OTROS REQUISITOS
CAMPAMENTO JUVENIL RIO MADERA	JAEN								
409380 VIGILANTE			1	L E			01	X	- - - 84

CONSEJERIA DE ASUNTOS SOCIALES

DELEGACION PROVINCIAL DE MALAGA

DENOMINACION CENTRO DE TRABAJO	LOCALIDAD	MOD. ACCS.		NUM ADS	GR	NIV. C.D.	C. ESPECIFICO	PTSM	CUERPO EXP	TITULACION	OTROS REQUISITO	
CODIGO	DENOMINACION DEL PUESTO DE TRABAJO	AB	PLD				R	F	D	P		
ALBERGUE JUVENIL												
500205	DIRECTOR	F	AB	1		22	X	X	X	X	707	P-A11
500210	TITULAOO SUPERIOR	L	PLD	1		01	X	X	X		0	
500216	JF. COCINA	L	PC.S	1		02	X	X	X		128	
500217	GOBERNANTA	L	PC.S	1		01	X	X	X		64	
500222	OFICIAL PRIMERA COCINERO	L	PC.S	1		01	X	X	X		0	
500218	AUXILIAR ADMINISTRATIVO	L	PC.S	1		12	X	X	X		134	P-01
500228	CONSERJE	L	PC.S	1		02	X	X	X		84	
500225	ORDENANTE DE COCINA	L	PC.S	2		01	X	X	X		0	
500223	ORDENANTE	L	PC.S	1		01	X	X	X		0	
500222	PEON	L	PC.S	3		01	X	X	X		0	
500248	LIMPIADORA	L	PC.S	3		01	X	X	X		0	

CONSEJERIA DE ASUNTOS SOCIALES

DELEGACION PROVINCIAL DE MALAGA

DENOMINACION CENTRO DE TRABAJO	LOCALIDAD	MOD. ACCS.		NUM ADS	GR	NIV. C.D.	C. ESPECIFICO	PTSM	CUERPO EXP	TITULACION	OTROS REQUISITO	
CODIGO	DENOMINACION DEL PUESTO DE TRABAJO	BC	PLD				R	F	D	P		
ALBERGUE JUVENIL												
500255	DIRECTOR	F	BC	1		19	X	X	X	X	354	P-B11
500260	OFICIAL SEGUNDA OFICIOS	L	PC.S	1		01	X	X	X		0	
500265	VIGILANTE	L	PC.S	1		01	X	X	X		64	
500270	PEON	L	PC.S	1		01	X	X	X		0	JORNADA NOCTURNA

CONSEJERIA DE ASUNTOS SOCIALES

DELEGACION PROVINCIAL DE MALAGA

DENOMINACION CENTRO DE TRABAJO		LOCALIDAD													
CODIGO	DENOMINACION DEL PUESTO DE TRABAJO	NUM ADS	GR	MOD ACCS.	NIV. C.	E	S	P	T	P	M	S	M	TITULACION	OTROS REQUISITOS
					C.	R	F	J	D	P	P	T	S		
ALBERGUE JUVENIL															
500064	DIRECTOR	1	F	AB	PLO	22	X	X	X	X	707	P	A-11	2	PLAZA A EXTINGUI
500067	TITULADO GRADO MEDIO	1	B	PC.S	01	X	-	-	-	-	0	-	-	-	
500080	GOBERNANTA	1	L	CC	01	X	-	-	-	-	84	-	-	-	
500085	OFICIAL PRIMERA CONCINERO	2	L	CC	01	X	-	-	-	-	84	-	-	-	
500012	AUXILIAR ADMINISTRATIVO	1	L	DD	02	-	-	-	-	-	0	-	-	-	
500083	ENCARGADO SV. HOSTELERIA	1	L	DD	01	-	-	-	-	-	0	-	-	-	
500087	CONSERJE	2	L	EE	02	X	-	-	-	-	64	-	-	-	
500090	PERSONAL SV. DOMESTICO	6	L	EE	02	-	-	-	-	-	0	-	-	-	
500095	AYUDANTE COCINA	2	L	EE	02	-	-	-	-	-	0	-	-	-	
500089	PEON MANTENIMIENTO	1	L	EE	02	X	-	-	-	-	0	-	-	-	JORNADA NOCTURNA
500197	VIGILANTE	1	L	EE	01	X	-	-	-	-	84	-	-	-	
500190	VIGILANTE	6	L	EE	01	-	-	-	-	-	0	-	-	-	
500083	PINCHE DE COCINA	1	L	EE	01	-	-	-	-	-	0	-	-	-	

CONSEJERIA DE ASUNTOS SOCIALES

DELEGACION PROVINCIAL DE MALAGA

DENOMINACION CENTRO DE TRABAJO		LOCALIDAD													
CODIGO	DENOMINACION DEL PUESTO DE TRABAJO	NUM ADS	GR	MOD ACCS.	NIV. C.	E	S	P	T	P	M	S	M	TITULACION	OTROS REQUISITOS
					C.	R	F	J	D	P	P	T	S		
CAMPAMENTO JUVENIL MARBELLA															
500320	DIRECTOR	1	F	BC	PLO	19	X	X	X	X	354	P	B-11	1	
500322	OFICIAL SEGUNDA OFICIOS	1	L	D	PC.S	01	-	-	-	-	0	-	-	-	
500325	JARDINERO	1	L	E	PC.S	02	-	-	-	-	0	-	-	-	
500327	VIGILANTE	1	L	E	PC.S	01	X	-	-	-	84	-	-	-	JORNADA NOCTURNA

CONSEJERIA DE ASUNTOS SOCIALES

DELEGACION PROVINCIAL DE MALAGA

CODIGO	DENOMINACION DEL PUESTO DE TRABAJO	NUM ADS	GR	MOD. ACCS.	NIV. C.O.	R F I D P	LOCALIDAD		TITULACION	OTROS REQUISITO
							C	ESPECIFICO		
ALBERGUE JUVENIL										
500385	DIRECTOR	1	F	AB	22	X	X	X	707	P-A11
500374	ADMINISTRATIVO	1	F	AB	14	X	X	X	134	P-C1
500368	JF. COCINA	1	F	C	02	X	X	X	128	
500387	GOBERNANTE	1	L	C	01	X	X	X	64	
500376	GOBERNANTE PRIMERA COCINERO	1	L	C	01	X	X	X	0	
500380	OFICIAL PRIMERA DE OFICIOS	1	L	C	01	X	X	X	0	
500388	AUXILIAR ADMINISTRATIVO	1	F	C	12	X	X	X	134	P-D1
500395	COCINERO	1	L	C	02	X	X	X	0	
500401	CONSERJE	2	L	C	00	X	X	X	84	
500391	JARDINERO	1	L	E	02	X	X	X	0	
500417	PERSONAL SV. DOMESTICOS	5	L	E	02	X	X	X	0	JORNADA NOCTURNA
500415	VIGILANTE	1	L	E	01	X	X	X	84	
500378	PINCHE DE COCINA	2	L	E	01	X	X	X	0	

CONSEJERIA DE ASUNTOS SOCIALES

DELEGACION PROVINCIAL DE MALAGA

DENOMINACION CENTRO DE TRABAJO		LOCALIDAD																	
CODIGO	DENOMINACION DEL PUESTO DE TRABAJO	NUM ADS	GR	MOD. ACCS.	NIV. C.O.	C. R	F	C.	E	S	P	T	M	S	M	J	A	T	OTROS REQUISITOS
ALBERQUE JUVENIL																			
500430	DIRECTOR ADMINISTRATIVO	1	F	AB	PLD	22	X	X	X	X	-	-	-	-	-	-	-	-	707 P-A11
500432	ADMINISTRATIVO	1	F	CC	PC	14	X	X	X	X	-	-	-	-	-	-	-	-	134 P-C1
500436	GOBERNANTA	1	L	CC	PC	01	X	X	X	X	-	-	-	-	-	-	-	-	164
500438	OFICIAL PRIMERA COCINERO	1	L	CC	PC	01	X	X	X	X	-	-	-	-	-	-	-	-	0
500437	OFICIAL PRIMERA OFICIOS	1	L	CC	PC	01	X	X	X	X	-	-	-	-	-	-	-	-	0
500434	AUXILIAR ADMINISTRATIVO	1	L	DE	PC	12	X	X	X	X	-	-	-	-	-	-	-	-	134 P-01
500438	CONSERJE	1	L	EE	PC	02	X	X	X	X	-	-	-	-	-	-	-	-	64
500438	JARDINERO	1	L	EE	PC	02	X	X	X	X	-	-	-	-	-	-	-	-	0
500450	AYUDANTE COCINA	1	L	EE	PC	02	X	X	X	X	-	-	-	-	-	-	-	-	0
500433	PERSONAL SV. DOMESTICOS	3	L	EE	PC	02	X	X	X	X	-	-	-	-	-	-	-	-	64
500435	ORDENANZA	1	L	EE	PC	01	X	X	X	X	-	-	-	-	-	-	-	-	64
500448	VIGILANTE	1	L	EE	PC	01	X	X	X	X	-	-	-	-	-	-	-	-	64
500432	PINCHE DE COCINA	1	L	EE	PC	01	X	X	X	X	-	-	-	-	-	-	-	-	0
500436	PEON	1	L	EE	PC	01	X	X	X	X	-	-	-	-	-	-	-	-	0
500437	LIMPIADORA	2	L	EE	PC	01	X	X	X	X	-	-	-	-	-	-	-	-	0

JORNADA NOCTURNA

CONSEJERIA DE ASUNTOS SOCIALES

DELEGACION PROVINCIAL DE MALAGA

DENOMINACION CENTRO DE TRABAJO		LOCALIDAD																	
CODIGO	DENOMINACION DEL PUESTO DE TRABAJO	NUM ADS	GR	MOD. ACCS.	NIV. C.O.	C. R	F	C.	E	S	P	T	M	S	M	J	A	T	OTROS REQUISITOS
ALBERQUE JUVENIL																			
500035	DIRECTOR ADMINISTRATIVO	1	F	AB	PLD	22	X	X	X	X	-	-	-	-	-	-	-	-	707 P-A11
500036	ADMINISTRATIVO	1	F	CC	PC	01	X	X	X	X	-	-	-	-	-	-	-	-	0
500038	CONSERJE	1	L	CC	PC	02	X	X	X	X	-	-	-	-	-	-	-	-	64
500037	AYUDANTE DE COCINA	2	L	EE	PC	02	X	X	X	X	-	-	-	-	-	-	-	-	0
500055	ORDENANZA	1	L	EE	PC	01	X	X	X	X	-	-	-	-	-	-	-	-	0
500056	LIMPIADORA	2	L	EE	PC	01	X	X	X	X	-	-	-	-	-	-	-	-	0

TORREMOLINOS

CONSEJERIA DE ASUNTOS SOCIALES

DELEGACION PROVINCIAL DE SEVILLA

DENOMINACION CENTRO DE TRABAJO	LOCALIDAD	CODIGO	DENOMINACION DEL PUESTO DE TRABAJO	NUM ADS	GR	MOD. ACCS.	NIV. C.D.	C. ESPECIFICO	R F I D P PISM	CUERPO EXP	TITULACION	OTROS REQUISITOS	
ALBERGUE JUVENIL													
CONSTANTINA													
409037	DIRECTOR	1	F	AB	PLD	22	X	X	X	X	707	P-A11	1
409045	OFICIAL PRIMERA COCINERO	1	L	C	PC.S	01	X	-	-	-	64	P-D1	
409043	AUXILIAR ADMINISTRATIVO	1	F	O	PC.S	12	X	-	-	-	134	P-D1	
409055	LIMPIADORA	4	L	E	PC.S	01	-	-	-	-	0		
409050	ORDENANZA	1	L	E	PC.S	01	-	-	-	-	0		

CONSEJERIA DE ASUNTOS SOCIALES

DELEGACION PROVINCIAL DE SEVILLA

DENOMINACION CENTRO DE TRABAJO	LOCALIDAD	CODIGO	DENOMINACION DEL PUESTO DE TRABAJO	NUM ADS	GR	MOD. ACCS.	NIV. C.D.	C. ESPECIFICO	R F I D P PISM	CUERPO EXP	TITULACION	OTROS REQUISITOS	
CAMPAMENTO JUVENIL LA JAROSA													
PEDROSO (EL)													
409140	DIRECTOR	1	F	BC	PLD	19	X	X	X	X	354	P-B11	1
409145	OFICIAL SEGUNDA OFICIOS	1	L	O	PC.S	01	-	-	-	-	0		
409150	VIGILANTE	1	L	E	PC.S	01	-	-	-	-	64		JORNADA NOCTURNA
409155	PEON	1	L	E	PC.S	01	-	-	-	-	0		

CONSEJERIA DE ASUNTOS SOCIALES

DELEGACION PROVINCIAL DE SEVILLA

DENOMINACION CENTRO DE TRABAJO	LOCALIDAD	NIV. C. ESPECIFICO	TITULACION	OTROS REQUISITOS
COOIGO	DENOMINACION DEL PUESTO DE TRABAJO	MOD. ACCS.	GR	NUM ADS
		C. D.	R F I D P PTSM	CUERPO EXP
ALBERGUE JUVENIL				
408880	DIRECTOR	22	X X X X	707 P-A11 1
408881	ADMINISTRATIVO	14	X X X X	P-C1
408882	JF COCINA	02	X X X X	124
408883	GOBERNANTA	01	X X X X	64
408884	ADMINISTRATIVO	01	X X X X	0
408885	AUXILIAR ADMINISTRATIVO	12	X X X X	408 P-D1
408886	COCINERO	02	X X X X	0
408887	AUXILIAR ADMINISTRATIVO	02	X X X X	0
408888	OFICIAL SEGUNDA OFICIOS	01	X X X X	0
408889	PERSONAL SERVICIOS DOMESTICOS	02	X X X X	0
408890	AYUDANTE	00	X X X X	0
408891	AYUDANTE COCINA	00	X X X X	0
408892	PINCHE COCINA	00	X X X X	0
408893	PEONIA	00	X X X X	0
408894	LIMPIADORA	01	X X X X	0
408895	LIMPIADORA	01	X X X X	0

A N E X O II

CONSEJERIA DE ASUNTOS SOCIALES
COMISIONADO PARA LA DROGA

DENOMINACION CENTRO DE TRABAJO		LOCALIDAD												
DENOMINACION DEL PUESTO DE TRABAJO	NUM ADS	GR	MOD. ACCS.	NIV. C.D.	C.	R	F	I	D	P	PTSM	TITULACION	CUERPO EXP	OTROS REQUISITOS
25-00-1-07-4100003-EQUIPO DE ATENCION URGENTE														
SEVILLA														
AÑADIDOS :														
880100-COORDINADOR E.A.U.	1	L	A	PC.S	01	X	X	X	X	-	-	717	LDO. MEDICINA	FORM. DROGODEPEND.
880105-TITULADO SUPERIOR	2	L	A	PC.S	01	X	X	X	X	-	-	257	LDO. PSICOLOGIA	DESINTOXICACION
880110-TITULADO SUPERIOR	2	L	A	PC.S	01	X	X	X	X	-	-	257	LDO. MEDICINA	FORM. DROGODEPEND.
880115-TITULADO GRADO MEDIO	3	L	B	PC.S	01	X	X	X	X	-	-	257	LDO. PSICOLOGIA	DESINTOXICACION
880120-TITULADO GRADO MEDIO	1	L	B	PC.S	01	X	X	X	X	-	-	257	DPL. ENFERMERIA O E	FORM. DROGODEPEND.
880125-TITULADO GRADO MEDIO	2	L	B	PC.S	01	X	X	X	X	-	-	257	DPL. TRB. SOCIAL O EQ	DESINTOXICACION

CONSEJERIA DE ASUNTOS SOCIALES
DELEGACION PROVINCIAL DE HUELVA

DENOMINACION CENTRO DE TRABAJO		LOCALIDAD												
DENOMINACION DEL PUESTO DE TRABAJO	NUM ADS	GR	MOD. ACCS.	NIV. C.D.	C.	R	F	I	D	P	PTSM	TITULACION	CUERPO EXP	OTROS REQUISITOS
25-00-3-21-2100002-CENTRO REHABILITACION														
HUELVA														
SUPRIMIDOS :														
77128-DIRECTOR	1	L	AB	SNL	00	X	X	X	X	-	-	1126		
77128-TITULADO SUPERIOR	3	L	A	PC.S	01	X	X	X	X	-	-	214		
77128-TITULADO SUPERIOR	1	L	A	PC.S	01	X	X	X	X	-	-	257		
771265-TITULADO GRADO MEDIO	3	L	B	PC.S	01	X	X	X	X	-	-	257		
771270-ADMINISTRADOR	1	F	BC	PC.S	19	X	X	X	X	-	-	877		
771275-EDUCADOR	6	L	B	PC.S	01	X	X	X	X	-	-	877		
771280-PROFESOR DE PRACTICAS	1	L	C	PC.S	02	X	X	X	X	-	-	214		
771285-OFICIAL PRIMERA COCINERO	1	L	CC	PC.S	01	X	X	X	X	-	-	64		
771285-VIGILANTE SEGUNDA OFICIOS	2	L	L	PC.S	01	X	X	X	X	-	-	64		
771300-LIMPIADORA	1	L	E	PC.S	01	X	X	X	X	-	-	64		

 CONSEJERIA DE ASUNTOS SOCIALES

 DELEGACION PROVINCIAL DE CADIZ

DENOMINACION CENTRO DE TRABAJO	LOCALIAD	MOD.	NIV.	C. ESPECIFICO	CUERPO EXP	TITULACION	OTROS REQUISITOS
DENOMINACION DEL PUESTO DE TRABAJO	NUM ADS	GR	ACCS.	C.O.	R F I O P PTSM		

25-00-3-11-11905331-HOGAR ESCOLAR MANUEL DE FALLA JEREZ DE LA FRONTERA

MODIFICADOS :

6.11260-OFICIAL PRIMERA COCINERO.....	1	L	C	PC.S	01	X	- - - -	84	JORNADA TURNO FESTIVOS
6.11260-OFICIAL PRIMERA COCINERO.....	2	L	C	PC.S	01	X	- - - -	84	JORNADA TURNO FESTIVOS

CONSEJERIA DE ASUNTOS SOCIALES
 DELEGACION PROVINCIAL DE COROBA

DENOMINACION CENTRO DE TRABAJO LOCALIDAD
 DENOMINACION DEL PUESTO DE TRABAJO NUM ADS GR MOD ACCS NIV. C. ESPECIFICO CUERPO EXP TITULACION OTROS REQUISITOS

25-00-3-14-1490599-HOGAR ESCOLAR LUCANO CERRO MURTANO
 ANADIDOS :
 610407-PEON ESPECIALIZADO-COSTURERA 1 L E PC.S 02 - - - 0 PLAZA A EXTINGUIR
 SUPRIMIDOS :
 610381-OFICIAL SEGUNDA OFICIOS 1 L D PC.S 01 - - - 0

25-00-3-14-14905801-HOGAR ESCOLAR SANTA ROSA CORDOBA

SUPRIMIDOS :
 610333-DIRECTOR 1 L AB SNL 00 X X X - - 717 JORNADA TURNO
 610340-OFICIAL PRIMERA COCINERO 1 L C PC.S 01 X - - - 84 JORNADA FESTIVOS
 610344-AUXILIAR ADMINISTRATIVO 1 F D PC.SO 12 X - - - 134 P-D1 JORNADA TURNO
 610348-COCINERO 1 L D PC.S 02 - - - - - JORNADA FESTIVOS
 610348-ESPECIALISTA EN PUERICULTURA 1 L C PC.S 01 - - - - - JORNADA TURNO
 610360-VIGILANTE 1 L E PC.S 01 - - - - - JORNADA FESTIVOS
 610365-TITULADO SUPERIOR 1 L A PC.S 01 - - - - - LDO. MEDICINA
 610368-EDUCADOR 1 L B PC.S 01 - - - - - JORNADA REDUCIDA
 610370-PERSONAL SV. DOMESTICOS 6 L E PC.S 02 - - - - - JORNADA TURNO
 JORNADA FESTIVOS

 CONSEJERIA DE ASUNTOS SOCIALES

 DELEGACION PROVINCIAL DE CORDOBA

DENOMINACION DEL PUESTO DE TRABAJO	NUM ADS	GR	MOD. ACCS.	NIV. C. D.	C. ESPECIFICO	LOCALIDAD	TITULACION	CUERPO EXP	OTROS REQUISITOS
25-00-3-14-14905613-HOGAR ESCOLAR BEATRIZ ENRIQUEZ									
CORDOBA									
AÑADIDOS :									
610331-AUXILIAR DE TALLER.....	1	L E	PC.S	02	- - - -	CORDOBA			PLAZA A EXTINGUIR
610332-PEON ESPECIALIZADO-COSTURERA.....	2	L E	PC.S	02	- - - -	CORDOBA			PLAZA A EXTINGUIR
MODIFICADOS :									
610330-PERSONAL SV. DOMESTICOS.....	7	L E	PC.S	02	- - - -	CORDOBA			JORNADA TURNO
610330-PERSONAL SV. DOMESTICOS.....	4	L E	PC.S	02	- - - -	CORDOBA			JORNADA FESTIVOS
25-00-3-14-14940339-COLEGIO JUAN DE MAIRENA									
CORDOBA									
AÑADIDOS :									
614127-TITULADO SUPERIOR.....	1	L A	PC.S	01	- - - -	CORDOBA	LOO. MEDICINA		JORNADA REDUCIDA
814128-PEON ESPECIALIZADO-COSTURERA.....	1	L E	PC.S	02	- - - -	CORDOBA			PLAZA A EXTINGUIR
CORDOBA									

 CONSEJERIA DE ASUNTOS SOCIALES

 DELEGACION PROVINCIAL DE GRANADA

DENOMINACION CENTRO DE TRABAJO	LOCALIDAD	MOD. ACCS.	NUM ADS	GR	MOD. ACCS.	NIV. C. ESPECIFICO	C.D. R F I D P PTSM	CUERPO EXP	TITULACION	OTROS REQUISITOS
25-00-3-18-1890887-C.SOC.CULT.Y PROM.GITANA DE ANDALUCIA	GRANADA									
ANADIDOS :										
718411-DIRECTOR			1	L	BC	SNL		00	X X X -	509
SUPRIMIDOS :										
718410-DIRECTOR			1	F	AB	PC		22	X X X X -	748 P-A2
									SOCIOL.,PSIC.	DPL.TRB.SOCIAL O EO

 CONSEJERIA DE ASUNTOS SOCIALES

 DELEGACION PROVINCIAL DE HUELVA

DENOMINACION CENTRO DE TRABAJO	NUM ADS	GR	MOD. ACCS.	NIV. C. ESPECIFICO	LOCALIDAD			TITULACION	OTROS REQUISITOS
					C. D.	R F I D P	PISM		
25-00-3-21-21906220-HOGAR ESCOLAR LAS CARABELAS					ARACENA				
AÑADIDOS :									
612289-ESPECIALISTA EN PUERICULTURA.....	2	L C	PC.S	01	-	-	-	0	JORNADA TURNO
MODIFICADOS :									
612250-EDUCADOR.....	6	L B	PC.S	01	-	-	-	0	JORNADA TURNO
612250-EDUCADOR.....	11	L B	PC.S	01	-	-	-	0	JORNADA FESTIVOS
612257-COCINERO.....	2	L D	PC.S	02	-	-	-	0	JORNADA TURNO
612257-COCINERO.....	3	L D	PC.S	02	-	-	-	0	JORNADA FESTIVOS

 CONSEJERIA DE ASUNTOS SOCIALES

 DELEGACION PROVINCIAL DE HUELVA

DENOMINACION CENTRO DE TRABAJO	NUM ADS	GR	MOD. ACCS.	NIV. C. ESPECIFICO	LOCALIDAD			TITULACION	OTROS REQUISITOS
					C. D.	R F I D P	PISM		
25-00-3-21-21906244-HOGAR ESCOLAR CRISTOBAL COLON					ARACENA				
SUPRIMIDOS :									
612392-DIRECTOR PRIMERA COCINERO.....	1	L AB	SNL.S	00	X X X	-	-	717	JORNADA TURNO
612400-OFICIAL PRIMERA COCINERO.....	1	L C	PC.S	01	X	-	-	64	JORNADA FESTIVOS
612408-ESPECIALISTA EN PUERICULTURA.....	2	L C	PC.S	01	-	-	-	0	JORNADA TURNO
612412-SECRETAR ADMINISTRATIVO.....	1	L F	PC.SO	12	X	-	-	134	P-D1
612413-COCINERO.....	1	L D	PC.S	02	-	-	-	130	JORNADA TURNO
612416-OFICIAL SEGUNDA OFICIOS.....	1	L D	PC.S	01	-	-	-	0	JORNADA FESTIVOS
612423-EDUCADOR.....	5	L B	PC.S	01	-	-	-	0	JORNADA TURNO
612425-VIGILANTE.....	1	L E	PC.S	01	-	-	-	0	JORNADA FESTIVOS
612427-PINCHE DE COCINA.....	1	L E	PC.S	01	-	-	-	0	JORNADA TURNO
612430-PERSONAL SV. DOMESTICOS.....	6	L E	PC.S	02	-	-	-	0	JORNADA FESTIVOS

 CONSEJERIA DE ASUNTOS SOCIALES

 DELEGACION PROVINCIAL DE JAEN

DENOMINACION CENTRO DE TRABAJO	LOCALIDAD	MOD. ACCS.	NIV. C. ESPECIFICO	C.D. R F I D P PTSM	CUERPO EXP	TITULACION	OTROS REQUISITOS
-----	-----	-----	-----	-----	-----	-----	-----
25-00-3-23-23908511-HOGAR ESCOLAR NTRA. SRA. DE LA CABEZA	LINARES						

MODIFICADOS :

608027-EDUCADOR	3	L	8	PC.S	01	-	-	-	0
608027-EDUCADOR	6	L	8	PC.S	01	-	-	-	0

JORNADA FESTIVOS
 JORNADA FESTIVOS

 CONSEJERIA DE ASUNTOS SOCIALES

 DELEGACION PROVINCIAL DE MALAGA

DENOMINACION CENTRO DE TRABAJO	LOCALIDAD	MOD. ACCS.	NUM ADS	GR	MOD. ACCS.	NIV. C. ESPECIFICO	C.D. R F I D P	PTSM	CUERPO EXP	TITULACION	OTROS REQUISITOS
25-00-3-29-29908713-HOGAR ESCOLAR VIRGEN DE LA ESPERANZA	MALAGA										

MODIFICADOS :

612155-GOBERNANTA			1	L	C	PC.S	01	X	-	-	85
612155-GOBERNANTA			2	L	C	PC.S	01	X	-	-	85

25-00-3-29-29940401-COLEGIO SAN FRANCISCO DE ASIS

 MALAGA

AÑADIDOS :

614255-MONITOR RESIDENCIA			1	L	C	PC.S	02	-	-	-	0
---------------------------	--	--	---	---	---	------	----	---	---	---	---

MODIFICADOS :

614266-VIGILANTE			8	L	E	PC.S	01	-	-	-	0
614266-VIGILANTE			7	L	E	PC.S	01	-	-	-	0

PLAZA A EXTINGUIR

JORNADA TURNO
 JORNADA FESTIVOS
 JORNADA TURNO
 JORNADA FESTIVOS

CONSEJERIA DE ASUNTOS SOCIALES
 DELEGACION PROVINCIAL DE SEVILLA

DENOMINACION CENTRO DE TRABAJO	LOCALIDAD	MOD. ACCS.	NUM ADS	GR	MOD. ACCS.	NIV. C. ESPECIFICO	C.O. R F I D P PTSM	CUERPO EXP	TITULACION	OTROS REQUISITOS
ALCALA DE GUADAIRA										
25-00-3-41-41940441-COLEGIO SAN FRANCISCO DE PAULA										
SUPRIMIDOS :										
614057-SUBDIRECTOR		SNL	1	AB	00	X X X		1		JORNADA FESTIVOS
614058-TITULADO SUPERIOR		PC.S	1	A	01	X X X			LOO. PSICOLOGIA	JORNADA TURNO
614062-TITULADO GRADO MEDIO		PC.S	1	B	01	X X X			DPL. TRB. SOCIAL O EQ	JORNADA TURNO
614064-EDUCADOR GRUPO INICIACION		PC.S	1	B	01	X X X		1		EDUCACION ESPECIAL
614066-EDUCADOR		PC.S	7	B	01	X X X				JORNADA FESTIVOS
614068-PROFESOR DE PRACTICAS		PC.S	4	C	02	X X X			PROFESOR DE E.G.B.	JORNADA TURNO
614071-COCINERO		PC.S	1	D	02	X X X				JORNADA TURNO
614072-AUXILIAR CUIDADOR		PC.S	3	D	02	X X X				JORNADA TURNO
614074-PERSONAL SV. DOMESTICOS		PC.S	10	E	02	X X X				JORNADA TURNO
614078-JARDINERO		PC.S	1	E	02	X X X				JORNADA TURNO
614078-AYUDANTE COCINA		PC.S	1	E	02	X X X				JORNADA TURNO
614079-PINCHE DE COCINA		PC.S	1	E	01	X X X				JORNADA TURNO
614080-ORDENANZA		PC.S	1	E	01	X X X				JORNADA TURNO
614081-LIMPIADORA		PC.S	3	E	01	X X X				JORNADA TURNO
614082-VIGILANTE		PC.S	10	E	01	X X X				JORNADA TURNO
615398-DIRECTOR		SNL	1	AB	00	X X X		2		JORNADA FESTIVOS

 CONSEJERIA DE ASUNTOS SOCIALES

 DELEGACION PROVINCIAL DE SEVILLA

DENOMINACION CENTRO DE TRABAJO	LOCALIDAD	MOD ACCS	NUM ADS	GR	MOD ACCS	NIV. C. ESPECIFICO	C.D. R F I D P PTSM	CUERPO EXP	TITULACION	OTROS REQUISITOS
25-00-3-41-4180881-COLEGIO DE MENORES SAN JUAN DE AVILA	CARMONA									
AÑADIDOS :										
608876-EDUCADOR GRUPO INICIACION		L B	1		PC.S	01	X X - -	257		JORNADA TURNO JORNADA FESTIVOS PLAZA A EXTINGUIR
MODIFICADOS :										
608802-VIGILANTE		L E	3		PC.S	01	- - - -	0		JORNADA TURNO
608801-VIGILANTE		L E	4		PC.S	01	- - - -	0		JORNADA TURNO
25-00-3-41-4180899-HOGAR ESCOLAR SANTA TERESA DE JESUS										
MARCHENA										
AÑADIDOS :										
607481-PROFESOR DE PRACTICAS		L C	1		PC.S	02	X X - -	128		JORNADA TURNO
607484-EDUCADOR GRUPO INICIACION		L B	1		PC.S	01	X X - -	257		JORNADA FESTIVOS PLAZA A EXTINGUIR
607486-AUXILIAR CUIDADOR		L D	3		PC.S	02	- - - -	0		JORNADA TURNO
607501-JARDINERO		L E	1		PC.S	02	- - - -	0		JORNADA FESTIVOS
607503-AYUDANTE COCINA		L E	1		PC.S	02	- - - -	0		JORNADA TURNO JORNADA FESTIVOS

 CONSEJERIA DE ASUNTOS SOCIALES

 DELEGACION PROVINCIAL DE SEVILLA

DENOMINACION CENTRO DE TRABAJO	LOCALIDAD	MOD. ACCS.	NUM AOS GR	NIV. C. ESPECIFICO C.D. R F I O P PTSM	TITULACION	CUERPO EXP	OTROS REQUISITOS
25-00-3-41-41908959-HOGAR ESCOLAR SANTA TERESA DE JESUS	MARCHENA						
MODIFICADOS :							
607508-EDUCADOR		3 L B	PC.S	01			JORNADA TURNO
607508-EDUCADOR		4 L B	PC.S	01			JORNADA FESTIVOS
807508-VIGILANTE		1 L E	PC.S	01			JORNADA TURNO
807508-VIGILANTE		7 L E	PC.S	01			JORNADA FESTIVOS
25-00-3-41-41908753-HOGAR ESCOLAR ISABEL LA CATOLICA	SEVILLA						
AÑADIDOS :							
607513-CONSERJE		1 L E	PC.S	02			
25-00-3-41-41970940-EQUIPO DE MENORES EN MEDIO ABIERTO	SEVILLA						
AÑADIDOS :							
880200-DIRECTOR		1 L A	SNL	01	X X X	2	LDO. PSICOLOGIA LDO. PEDAGOGIA

 CONSEJERIA DE ASUNTOS SOCIALES

 DELEGACION PROVINCIAL DE SEVILLA

DENOMINACION CENTRO DE TRABAJO	NUM ADS	GR	MOO AOS	LOCALIDAD			CUERPO EXP	TITULACION	OTROS REQUISITOS					
				NIV C.D.	C	ESPECIFICO R.F.S.P.								
SEVILLA														
25-00-3-41-41970940-EQUIPO DE MENORES EN MEDIO ABIERTO														
AÑADIDOS :														
880205-TITULADO SUPERIOR	1	L	A	PC.S	01	X	X	-	-	128				
880210-TITULADO GRADO MEDIO	1	L	B	PC.S	01	-	-	-	-	0				
880215-EDUCADOR GRUPO INCICIACION	5	L	B	PC.S	01	X	X	-	-	257	1			JORNADA TURNO
880220-EDUCADOR	3	L	B	PC.S	01	X	X	-	-	128				JORNADA FESTIVOS
880225-AUXILIAR ADMINISTRATIVO	1	F	D	PC.SO	12	X	-	-	-	134	P-01			JORNADA TURNO
880230-PERSONAL SV. DOMESTICOS	1	L	E	PC.S	02	-	-	-	-	0				JORNADA FESTIVOS
880235-ORDENANZA	1	L	E	PC.S	01	-	-	-	-	0				JORNADA TURNO

ANEXO IV

 INST. ANDALUZ DE SERVICIOS SOCIALES

 DIRECCION GERENCIA

DENOMINACION CENTRO DE TRABAJO	LOCALIDAD	MOD. ACCS.	NIV. C. ESPECIFICO	C.D. R F I O P PTSM	NUM ADS	GR	CUERPO EXP	TITULACION	OTROS REQUISITOS
--------------------------------	-----------	------------	--------------------	---------------------	---------	----	------------	------------	------------------

25-41-1-07-00000001-DIRECCION GERENCIA SEVILLA

AÑADIDOS :

640272-OPTO. EXPLOTACION.....		F A	PC,SO	25	X X X X	-	1100	P-A2	2
-------------------------------	--	-----	-------	----	---------	---	------	------	---

MODIFICADOS :

640270-ANALISTA PROGRAMADOR.....		F AB	PC,SO	22	X X	-	X	-	582 P-A2
840270-ANALISTA PROGRAMADOR.....		F AB	PC,SO	22	X X	-	X	-	582 P-A2

 INST. ANDALUZ DE SERVICIOS SOCIALES

 GERENCIA PROVINCIAL DE ALMERIA

DENOMINACION CENTRO DE TRABAJO	LOCALIDAD	MOD. ACCS.	NIV. C. ESPECIFICO	C.D. R F I O P PTSM	NUM ADS	GR	CUERPO EXP	TITULACION	OTROS REQUISITOS
--------------------------------	-----------	------------	--------------------	---------------------	---------	----	------------	------------	------------------

25-41-2-04-04907887-GERENCIA PROVINCIAL ALMERIA

AÑADIDOS :

632307-ASESOR MICROINFORMATICA.....		F BC	PC,SO	20	X	-	X X	-	560 P-B2
632309-PROGRAMADOR.....		F BC	PC,SO	19	X	-	X X	-	498 P-B2

 INST. ANDALUZ DE SERVICIOS SOCIALES

 GERENCIA PROVINCIAL DE CADIZ

DENOMINACION CENTRO DE TRABAJO	NUM ADS	GR	MOD. ACCS.	NIV. C. ESPECIFICO C.D. R F I D P PTSM	LOCALIDAD	TITULACION	OTROS REQUISITOS
25-41-2-11-11908007-GERENCIA PROVINCIAL					CADIZ		

AÑADIDOS :

632407-ASESOR MICROINFORMATICA	1	F	BC	PC.SO	20	X - X X -	580 P-B2
632408-PROGRAMADOR	1	F	BC	PC.SO	19	X - X X -	498 P-B2

 INST. ANDALUZ DE SERVICIOS SOCIALES

 GERENCIA PROVINCIAL DE CORDOBA

DENOMINACION CENTRO DE TRABAJO	NUM ADS	GR	MOD. ACCS.	NIV. C. ESPECIFICO C.D. R F I D P PTSM	LOCALIDAD	TITULACION	OTROS REQUISITOS
25-41-2-14-14908250-GERENCIA PROVINCIAL					CORDOBA		

AÑADIDOS :

632507-ASESOR MICROINFORMATICA	1	F	BC	PC.SO	20	X - X X -	580 P-B2
632509-PROGRAMADOR	1	F	BC	PC.SO	19	X - X X -	498 P-B2

 INST. ANDALUZ DE SERVICIOS SOCIALES

 GERENCIA PROVINCIAL DE GRANADA

DENOMINACION CENTRO DE TRABAJO LOCALIDAD
 DENOMINACION DEL PUESTO DE TRABAJO NIV. C. ESPECIFICO
 MOD. ACCS. C.O. R F I O P TSM CUERPO EXP TITULACION OTROS REQUISITOS

25-41-2-18-18908488-GERENCIA PROVINCIAL GRANADA

AÑADIDOS :

632607-ASESOR MICROINFORMATICA 1 F BC PC.SO 20 X - X X - 560 P-B2 1
 632609-PROGRAMADOR 1 F BC PC.SO 19 X - X X - 486 P-B2 1

 INST. ANDALUZ DE SERVICIOS SOCIALES

 GERENCIA PROVINCIAL DE HUELVA

DENOMINACION CENTRO DE TRABAJO LOCALIDAD
 DENOMINACION DEL PUESTO DE TRABAJO NIV. C. ESPECIFICO
 MOD. ACCS. C.O. R F I O P TSM CUERPO EXP TITULACION OTROS REQUISITOS

25-41-2-21-21808617-GERENCIA PROVINCIAL HUELVA

AÑADIDOS :

632707-ASESOR MICROINFORMATICA 1 F BC PC.SO 20 X - X X - 560 P-B2 1
 632709-PROGRAMADOR 1 F BC PC.SO 19 X - X X - 486 P-B2 1

 INST. ANDALUZ DE SERVICIOS SOCIALES

 GERENCIA PROVINCIAL DE JAEN

DENOMINACION CENTRO DE TRABAJO	NUM ADS	GR	MOD. ACCS.	NIV. C. D.	LOCALIDAD					TITULACION	OTROS REQUISITOS	
					C	R	F	D	P			
25-41-2-23-23908738-GERENCIA PROVINCIAL												
ANADIDOS :												
632807-ASESOR MICROINFORMATICA	1	F	BC	20	X	X	X	X	X	560	P-B2	1
632809-PROGRAMADOR	1	F	BC	19	X	X	X	X	X	496	P-B2	1
632877-OFFICIAL PRIMERA OFICIOS	1	L	C	01						0		PLAZA A EXTINGUIR

 INST. ANDALUZ DE SERVICIOS SOCIALES

 GERENCIA PROVINCIAL DE MALAGA

DENOMINACION CENTRO DE TRABAJO	NUM ADS	GR	MOD. ACCS.	NIV. C. D.	LOCALIDAD					TITULACION	OTROS REQUISITOS	
					C	R	F	D	P			
25-41-2-29-29908941-GERENCIA PROVINCIAL												
ANADIDOS :												
632907-ASESOR MICROINFORMATICA	1	F	BC	20	X	X	X	X	X	560	P-B2	1
632909-PROGRAMADOR	1	F	BC	19	X	X	X	X	X	496	P-B2	1

 INST. ANALUZ DE SERVICIOS SOCIALES

 GERENCIA PROVINCIAL DE SEVILLA

DENOMINACION CENTRO DE TRABAJO	LOCALIDAD	MOD.	NIV.	C. ESPECIFICO	TITULACION	OTROS REQUISITOS
DENOMINACION DEL PUESTO DE TRABAJO	NUM ADS	GR	ACCS.	C.D.	R F I D P PTSM	CUERPO EXP
25-41-2-41-41870133-GERENCIA PROVINCIAL	SEVILLA					

ANADIDOS :

633007-ASESOR MICROINFORMATICA	1	F	BC	PC.SO	20	X	X	X	X	560	P-82	1
633008-PROGRAMADOR	1	F	BC	PC.SO	18	X	X	X	X	488	P-82	1

A N E X O V

 INST. ANDALUZ DE SERVICIOS SOCIALES

 DIRECCION GERENCIA

DENOMINACION CENTRO DE TRABAJO	LOCALIDAD	MOD.	NIV.	C. ESPECIFICO	TITULACION	OTROS REQUISITOS
DENOMINACION DEL PUESTO DE TRABAJO	NUM ADS	GR	ACCES.	C.O.	R F I D P PTSM	CUERPO EXP
25-41-1-07-00000001-DIRECCION GERENCIA	SEVILLA					

MODIFICADOS :

640465-TITULADO SUPERIOR	2	F	A	PC,SO	20	X	-	-	-	134	P-A2	LDO: PSICOLOGIA
640465-TITULADO SUPERIOR	2	F	A	PC,SO	20	X	-	-	-	134	P-A2	LDO: PSICOLOGIA LDO: MEDICINA

 INST. ANDALUZ DE SERVICIOS SOCIALES

 GERENCIA PROVINCIAL DE ALMERIA

DENOMINACION CENTRO DE TRABAJO LOCALIDAD
 DENOMINACION DEL PUESTO DE TRABAJO NIV. C. ESPECIFICO TITULACION OTROS REQUISITOS
 MOD. ACCS. C.D. R.F.I.D.P.P.TSM CUERPO EXP

25-41-3-04-04807817-RESIDENCIA DE PENSIONISTAS ALMERIA

MODIFICADOS :

633100-DIRECTOR 1 F AB PC 26 X X X X X - 1292 P-A1 3
 633100-DIRECTOR 1 F AB PLD 28 X X X X X - 1282 P-A1 3

25-41-3-04-04807830-CENTRO BASE MINUSVALIDOS ALMERIA

MODIFICADOS :

634600-DIRECTOR 1 F AB PC 28 X X X X X - 1238 P-A2 2 MEDIC. PSICOLOG.
 634600-DIRECTOR 1 F AB PLD 28 X X X X X - 1238 P-A2 2 DPL. TRB. SOCIAL O EQ
 634649-ASESOR TECNICO-VALORACION E INFOR 1 L B SCO 01 - X - - - 84 DPL. TRB. SOCIAL O EQ
 634648-ASESOR TECNICO-VALORACION E INFOR 1 L B PC, S 01 - X - - - 84 DPL. TRB. SOCIAL O EQ

 INST. ANDALUZ DE SERVICIOS SOCIALES

 GERENCIA PROVINCIAL DE CADIZ

DENOMINACION CENTRO DE TRABAJO	LOCALIDAD	MOD.	NIV.	C.	ESPECIFICO	TITULACION	CUERPO EXP	OTROS REQUISITOS
25-41-3-11-11908019-RESIDENCIA DE PENSIONISTAS	ALGECIRAS	NUM ADS	GR	ACCS.	C.D.	R F I D P PTSM		

MODIFICADOS :

633220-DIRECTOR.....	1	F	AB	PC	28	X X X X X - 1292	P-A11	3
633220-DIRECTOR.....			AB	PLD	28	X X X X X - 1292	P-A11	3

 INST. ANDALUZ DE SERVICIOS SOCIALES

 GERENCIA PROVINCIAL DE CADIZ

DENOMINACION CENTRO DE TRABAJO	LOCALIDAD	MOD.	NIV.	C.	ESPECIFICO	TITULACION	CUERPO EXP	OTROS REQUISITOS
25-41-3-11-11908071-CENTRO BASE DE MINUSVALIDOS	CADIZ	NUM ADS	GR	ACCS.	C.D.	R F I D P PTSM		

MODIFICADOS :

634675-DIRECTOR.....	1	F	AB	PC	28	X X X X X - 1238	P-A2	2
634675-DIRECTOR.....			F	AB	PLD	X X X X X - 1238	P-A2	2

MEDIC. PSICOLOG.
 DPL.TRB.SOCIAL O EG
 MEDIC. PSICOLOG.
 DPL.TRB.SOCIAL O EG

 INST. ANDALUZ DE SERVICIOS SOCIALES

 GERENCIA PROVINCIAL DE CADIZ

DENOMINACION CENTRO DE TRABAJO	LOCALIDAD
DENOMINACION DEL PUESTO DE TRABAJO	NIV. C. ESPECIFICO
25-41-3-11-11908093-RESIDENCIA DE PENSIONISTAS	C.D. R.F.I.D.P. PISM CUERPO EXP
	TITULACION
	OTROS REQUISITOS
	JEREZ DE LA FRONTERA

MODIFICADOS :

633330-DIRECTOR	1	F	AB	PC	26	X	X	X	X	X	X	1292	P-A11	3
833330-DIRECTOR	1	F	AB	PC	26	X	X	X	X	X	X	1292	P-A11	3

 INST. ANDALUZ DE SERVICIOS SOCIALES

 GERENCIA PROVINCIAL DE CORDOBA

DENOMINACION DEL PUESTO DE TRABAJO	NUM ADS	GR	MOD ACCS	NIV. C. ESPECIFICO	C.I.D. R F I D P PTSM	CUERPO EXP	TITULACION	OTROS REQUISITOS
LOCALIDAD								
CORDOBA								
25-41-3-14-14908328-RESIDENCIA MIXTA PENSIONISTA								
MODIFICADOS :								
834200-DIRECTOR	1	F	AB	PC	28	X X X X	1292	P-A11 3
834200-DIRECTOR	1	F	AB	PLD	28	X X X X	1292	P-A11 3
25-41-3-14-14908353-CENTRO BASE MINUSVALIDOS								
MODIFICADOS :								
634900-DIRECTOR	1	F	AB	PC	28	X X X X	1238	P-A2 2
834900-DIRECTOR	1	F	AB	PLD	28	X X X X	1238	P-A2 2
25-41-3-14-14940340-GUARDERIA INFANTIL SAN JOSE								
MODIFICADOS :								
6141111-OFICIAL PRIMERA COCINERO	1	L	C	PC.S	01	- - - -	- - - -	0

MEDIC. PSICOLOG.
 DPL. TRB. SOCIAL O EO
 MEDIC. PSICOLOG.
 DPL. TRB. SOCIAL O EO

 INST. ANDALUZ DE SERVICIOS SOCIALES

 GERENCIA PROVINCIAL DE CORDOBA

DENOMINACION CENTRO DE TRABAJO LOCALIDAD

 DENOMINACION DEL PUESTO DE TRABAJO NUM ADS GR MOD ACCS NIV. C. ESPECIFICO TITULACION CUERPO EXP OTROS REQUISITOS
 ----- C.D. R.F. I.D.P. PISM -----

25-41-3-14-14940340-GUARDERIA INFANTIL SAN JOSE CORDOBA

MODIFICADOS :

614111-OFICIAL PRIMERA COCINERO..... 1 L C PC.S 01 X - - - 64

 INST. ANDALUZ DE SERVICIOS SOCIALES

 GERENCIA PROVINCIAL DE GRANADA

DENOMINACION CENTRO DE TRABAJO LOCALIDAD

 DENOMINACION DEL PUESTO DE TRABAJO NUM ADS GR MOD ACCS NIV. C. ESPECIFICO TITULACION CUERPO EXP OTROS REQUISITOS
 ----- C.D. R.F. I.D.P. PISM -----

25-41-3-18-18908517-RESIDENCIA DE PENSIONISTAS ARMILLA

MODIFICADOS :

633445-DIRECTOR..... 1 F AB PC 26 X X X X - 1292 P-A11 3
 633445-DIRECTOR..... 1 F AB PLQ 26 X X X X - 1282 P-A11 3

25-41-3-18-18000015-C. MINUSVALIDOS GRAVEMENTE AFECTADOS GRANADA

MODIFICADOS :

800050-DIRECTOR..... 1 F AB PC 26 X X X X - 1238 P-A2 2 MEDIC. PSIC. PEDAG.
 800050-DIRECTOR..... 1 F AB PLD 26 X X X X - 1238 P-A2 2 QPL.PED. TR. SOC. ENF.
 800075-ASESOR TECNICO-VALORACION..... 2 L A PC.S 01 X X - - 128 1 LDO. MEDICINA
 800075-ASESOR TECNICO-VALORACION..... 2 L A PC.S 01 X X - - 128 1 LDO. MEDICINA
 800070-ASESOR TECNICO-VALORACION..... 2 L A PC.S 01 X X - - 128 1 LDO. PSICOLOGIA
 800070-ASESOR TECNICO-VALORACION..... 2 L A PC.S 01 X X - - 128 1 LDO. PSICOLOGIA
 800075-ASESOR TECNICO-TRATAMIENTO..... 2 L B PC.S 01 - X - - 64 1 FORM. LOGOPEDIA
 800075-ASESOR TECNICO-TRATAMIENTO..... 2 L B PC.S 01 - X - - 64 1 FORM. LOGOPEDIA
 800080-ASESOR TECNICO-TRATAMIENTO..... 2 L B PC.S 01 - X - - 84 1 FORM. PSICOMOTRICIDAD
 800080-ASESOR TECNICO-TRATAMIENTO..... 2 L B PC.S 01 - X - - 84 1 FORM. PSICOMOTRICIDAD

 INST. ANDALUZ DE SERVICIOS SOCIALES

 GERENCIA PROVINCIAL DE GRANADA

DENOMINACION CENTRO DE TRABAJO LOCALIDAD
 DENOMINACION DEL PUESTO DE TRABAJO NIV. C. ESPECIFICO OTROS REQUISITOS
 ----- C.O. R F I O P PTSM CUERPO EXP TITULACION -----

25-41-3-18-18000015-C. MINUSVALIDOS GRAVEMENTE AFECTADOS GRANADA
 MODIFICADOS :
 80085-ASESOR TECNICO-TRATAMIENTO 2 L B PC S 01 - X - - - 64 FORM. ACT. OCUPACIONAL
 80085-ASESOR TECNICO-TRATAMIENTO 2 L B PC S 01 - X - - - 64 FORM. ACT. OCUPACIONAL
 80090-ASESOR TECNICO-VALORACION E INFOR 2 L B PC S 01 - X - - - 64 DPL. TRB. SOCIAL O EQ
 80090-ASESOR TECNICO-VALORACION E INFOR 2 L B PC S 01 - X - - - 64 DPL. TRB. SOCIAL O EQ

25-41-3-18-18905917-GUARDERIA INFANTIL VIRGEN DEL CARMEN GRANADA
 AÑADIDOS :
 607055-TITULADO SUPERIOR 1 L A PC S 01 - - - - 0 LDO. MEDICINA JORNADA REDUCIDA: 15n
 PLAZA A EXTINGUIR

25-41-3-18-18908586-CENTRO BASE DE MINUSVALIDOS GRANADA
 MODIFICADOS :
 835080-DIRECTOR 1 F AB PC 28 X X X X - 1238 P-A2. 2 MEDIC. PSICOLOG. DPL. TRB. SOCIAL O EQ

 INST. ANDALUZ DE SERVICIOS SOCIALES

 GERENCIA PROVINCIAL DE GRANADA

DENOMINACION DEL PUESTO DE TRABAJO	NUM ADS	GR	MOD. ACCS.	NIV. C. D.	C. ESPECIFICO	LOCALIDAD			TITULACION	OTROS REQUISITOS
						R	F	I		
25-41-3-18-18906586-CENTRO BASE DE MINUSVALIDOS										
GRANADA										

MODIFICADOS :

635080-DIRECTOR	1	F	AB	PLD	28	X	X	X	X	1338	P-A2	2	MEDIC. PSICOLOG.
635146-ASESIR TECNICO-VALORACION E INFOR	2	L	B	SCO	01	-	X	-	-	64			DPL. TRB. SOCIAL O EQ
635146-ASESOR TECNICO-VALORACION E INFOR	2	L	B	P.C.S	01	-	X	-	-	84			DPL. TRB. SOCIAL O EQ

 INST. ANDALUZ DE SERVICIOS SOCIALES

 GERENCIA PROVINCIAL DE HUELVA

DENOMINACION CENTRO DE TRABAJO LOCALIDAD
 DENOMINACION DEL PUESTO DE TRABAJO NUM ADS GR MOD. ACCS. NIV. C. ESPECIFICO TITULACION OTROS REQUISITOS

25-41-3-21-21908153-GUARDERIA INFANTIL LAS MARISMAS HUELVA
 MODIFICADOS :
 609981-OFICIAL SEGUNDA OFICIOS 1 L D PC.S 01 0 PLAZA A EXTINGUIR : 1
 609981-OFICIAL SEGUNDA OFICIOS 2 L D PC.S 01 0
 SUPRIMIDOS :
 609980-PEON ESPECIALIZADO 1 L E PC.S 02 0 PLAZA A EXTINGUIR

25-41-3-21-21908054-RESIDENCIA MIXTA DE PENSIONISTAS HUELVA
 MODIFICADOS :
 633545-DIRECTOR 1 F AB PC 26 X X X X - 1292 P-A11 3
 633545-DIRECTOR 1 F AB PLD 26 X X X X - 1292 P-A11 3

 INST. ANDALUZ DE SERVICIOS SOCIALES

 GERENCIA PROVINCIAL DE HUELVA

DENOMINACION CENTRO DE TRABAJO	LOCALIDAD	NUM ADS	GR	MOD. ACCS.	NIV. C. ESPECIFICO	C.D. R F I D P PTSM	CUERPO EXP	TITULACION	OTROS REQUISITOS	
25-41-3-21-21808678-CENTRO BASE MINUSVALIDOS	HUELVA									
MODIFICADOS :										
635265-DIRECTOR		1	F	AB	PC	26	X X X X - 1238	P-A2	2	MEDIC. PSICOLOG. DPL. TRB. SOCIAL O EO
635265-DIRECTOR		1	F	AB	PLD	28	X X X X - 1238	P-A2	2	MEDIC. PSICOLOG. DPL. TRB. SOCIAL O EO
635301-ASESOR TECNICO-VALORACION E INFOR		1	L	B	SCO	01	- X - - -	84		DPL. TRB. SOCIAL O EO
635301-ASESOR TECNICO-VALORACION E INFOR		1	L	B	PC,S	01	- X - - -	84		DPL. TRB. SOCIAL O EO

 INST. ANDALUZ DE SERVICIOS SOCIALES

 GERENCIA PROVINCIAL DE JAEN

DENOMINACION CENTRO DE TRABAJO LOCALIDAD
 DENOMINACION DEL PUESTO DE TRABAJO NUM ADS GR MOD. ACCS. NIV. C. ESPECIFICO TITULACION OTROS REQUISITOS

25-41-3-23-23908481-RESIO. DE PENSIONISTAS LOS OLIVARES CAROLINA [LA]

MODIFICADOS :

608364-DIRECTOR 1 F AB PC 28 X X X X - 1238 P-A11 3
 608384-DIRECTOR 1 F AB PLD 28 X X X X - 1282 P-A11 3

25-41-3-23-23908803-CENTRO BASE MINUSVALIDOS JAEN

MODIFICADOS :

635400-DIRECTOR 1 F AB PC 28 X X X X - 1238 P-A2 2 MEDIC. PSICOLOG.
 635400-DIRECTOR 1 F AB PLD 28 X X X X - 1238 P-A2 2 DPL.TRB.SOCIAL O EQ
 MEDIC. PSICOLOG. DPL.TRB.SOCIAL O EQ

25-41-3-23-23908839-RESID.MIXTA DE PENSIONISTAS LINARES

MODIFICADOS :

634400-DIRECTOR 1 F AB PC 28 X X X X - 1359 P-A11 3

 INST. ANDALUZ DE SERVICIOS SOCIALES

 GERENCIA PROVINCIAL DE JAEN

DENOMINACION CENTRO DE TRABAJO	NUM ADS	GR	ACC.S	MOO	NIV	C	ESPECIFICO	LOCALIDAD	TITULACION	CUERPO EXP	OTROS REQUISITOS
							R F I D P PTSM				
25-41-3-23-23908839-RESID MIXTA DE PENSIONISTAS								LINARES			
MODIFICADOS :											
63400-DIRECTOR	1	F	AB	PLD	26	X	X X X X	1359	P-A11	3	
25-41-3-23-23908841-CENTRO DE MINUSVALIDOS PSIOUICOS								LINARES			
MODIFICADOS :											
718130-DIRECTOR	1	F	AB	PC	28	X	X X X X	1238	P-A2	2	MEDIC. PSIC. PEDAG. DPL. TRB. SOCIAL O EQ
718130-DIRECTOR	1	F	AB	PLD	28	X	X X X X	1238	P-A2	2	MEDIC. PSIC. PEDAG. DPL. TRB. SOCIAL O EQ
25-41-3-23-00000005-RESIDENCIA ASISTIDA								USEDA			
MODIFICADOS :											
713398-DIRECTOR	1	F	AB	PC	26	X	X X X X	1292	P-A11	3	

 INST. ANDALUZ DE SERVICIOS SOCIALES

 GERENCIA PROVINCIAL DE JAEN

DENOMINACION CENTRO DE TRABAJO LOCALIDAD
 DENOMINACION DEL PUESTO DE TRABAJO NUM ADS GR MOD. ACCS. NIV. C. ESPECIFICO TITULACION OTROS REQUISITOS
 C.D. R F I O P PTSM CUERPO EXP

25-41-3-23-0000005-RESIDENCIA ASISTIDA UBEDA
 MODIFICADOS :
 713399-DIRECTOR 1 F AB PLO 26 X X X X - 1292 P-A11 3

 INST. ANDALUZ DE SERVICIOS SOCIALES

 GERENCIA PROVINCIAL DE MALAGA

DENOMINACION CENTRO DE TRABAJO LOCALIDAD
 DENOMINACION DEL PUESTO DE TRABAJO NUM ADS GR MOD. ACCS. NIV. C. ESPECIFICO TITULACION OTROS REQUISITOS
 C.D. R F I O P PTSM CUERPO EXP

25-41-3-29-29908980-RESIDENCIA PENSIONISTAS ESTEPONA
 MODIFICADOS :
 633670-DIRECTOR 1 F AB PC 26 X X X X - 1292 P-A11 3
 633670-DIRECTOR 1 F AB PLO 26 X X X X - 1292 P-A11 3

25-41-3-29-29870026-RESIDENCIA PENSIONISTAS MALAGA
 MODIFICADOS :
 633790-DIRECTOR 1 F AB PC 26 X X X X - 1292 P-A11 3
 633790-DIRECTOR 1 F AB PLO 26 X X X X - 1292 P-A11 3

 INST. ANDALUZ DE SERVICIOS SOCIALES

 GERENCIA PROVINCIAL DE MALAGA

DENOMINACION CENTRO DE TRABAJO	LOCALIDAD	NUM ADS	GR	MOD ACCS	NIV. C. ESPECIFICO	C.O. R F I D P PTSM	CUERPO EXP	TITULACION	OTROS REQUISITOS
25-41-3-29-29970051-CENTRO BASE MINUSVALIDOS	MALAGA								
MODIFICADOS :									
635580-DIRECTOR		1	F AB	PC	26	X X X X	1238 P-A2	2	MEDIC. PSICOLOG. OPL.TRB.SOCIAL O EO
635580-DIRECTOR		1	F AB	PLD	26	X X X X	1238 P-A2	2	MEDIC. PSICOLOG. OPL.TRB.SOCIAL O EO
635607-ASESOR TECNICO-VALORACION E INFOR		1	L B	SCO	01	X - - -	64		OPL.TRB.SOCIAL O EO
635607-ASESOR TECNICO-VALORACION E INFOR		1	L B	PC,S	01	X - - -	64		OPL.TRB.SOCIAL O EO

 INST. ANDALUZ DE SERVICIOS SOCIALES

 GERENCIA PROVINCIAL DE SEVILLA

DENOMINACION CENTRO DE TRABAJO	LOCALIDAD	NUM ADS	GR	MOD ACCS	NIV. C. ESPECIFICO	C.O. R F I D P PTSM	CUERPO EXP	TITULACION	OTROS REQUISITOS
25-41-3-41-41970212-RESIDENCIA DE ASISTIDOS. MONTEQUINTO	DOS HERMANAS								
MODIFICADOS :									
634035-DIRECTOR		1	F AB	PC	26	X X X X	1359 P-A11	3	
634035-DIRECTOR		1	F AB	PLD	26	X X X X	1359 P-A11	3	
634040-OP. ASISTENCIA		1	L A	PC,S	01	X X - -	257		FORM. GERIATRIA
634040-OP. ASISTENCIA		1	L A	PC,S	01	X X - -	398		FORM. GERIATRIA

DENOMINACION CENTRO DE TRABAJO	LOCALIDAD	NUM ADS	GR	MOD ACCS	NIV. C. ESPECIFICO	C.O. R F I D P PTSM	CUERPO EXP	TITULACION	OTROS REQUISITOS
25-41-3-41-41970213-CENTRO DE MINUSVALIDOS PSIQUICOS	DOS HERMANAS								
MODIFICADOS :									
718230-DIRECTOR		1	F AB	PC	26	X X X X	1238 P-A2	2	MEDIC. PSIC. PEDAG. OPL.TRB.SOCIAL O EO
718230-DIRECTOR		1	F AB	PLD	26	X X X X	1238 P-A2	2	MEDIC. PSIC. PEDAG. OPL.TRB.SOCIAL O EO

 INST. ANDALUZ DE SERVICIOS SOCIALES

 GERENCIA PROVINCIAL DE SEVILLA

DENOMINACION CENTRO DE TRABAJO	LOCALIDAD						
DENOMINACION DEL PUESTO DE TRABAJO	NUM ADS GR	MOD. ACCS.	NIV. C. ESPECIFICO	C.D. R F I O P PTSM	CUERPO EXP	TITULACION	OTROS REQUISITOS

25-41-3-41-4100006-RESIDENCIA ASISTIDA MARCHENA

MODIFICADOS :

718000-DIRECTOR	1	F	AB	PC	28	X X X X	1292	P-A11	3
718000-DIRECTOR	1	F	AB	PLD	28	X X X X	1292	P-A11	3

25-41-3-41-0000003-G.I. "GLORIA FUERTES" SEVILLA

MODIFICADOS :

713280-VIGILANTE	3	L	E	PC.S	01	- - - -	0		JORNADA NOCTURNA
713280-VIGILANTE	3	L	E	PC.S	01	- - - -	0		JORNADA TURNO
									JORNADA FESTIVOS

25-41-3-41-41970364-RESIDENCIA DE VALIDOS DE HELIOPOLIS SEVILLA

MODIFICADOS :

833905-DIRECTOR	1	F	AB	PC	28	X X X X	1292	P-A11	3
-----------------	---	---	----	----	----	---------	------	-------	---

 INST. ANDALUZ DE SERVICIOS SOCIALES

 GERENCIA PROVINCIAL DE SEVILLA

DENOMINACION CENTRO DE TRABAJO	LOCALIDAD	MOD. ACCS.	NIV. C. ESPECIFICO	NUM ADS GR	MOD. ACCS.	NIV. C. ESPECIFICO	CUERPO EXP	TITULACION	OTROS REQUISITOS
--------------------------------	-----------	------------	--------------------	------------	------------	--------------------	------------	------------	------------------

25-41-3-41-41970384-RESIDENCIA DE VALIDOS DE HELIOPOLIS	SEVILLA								
---	---------	--	--	--	--	--	--	--	--

MODIFICADOS :

633905-DIRECTOR				1	F	AB	PLD	28	X	X	X	X	-	1292	P-A11	3		
25-41-3-41-41970391-CENTRO BASE MINUSVALIDOS	SEVILLA																	

MODIFICADOS :

635775-DIRECTOR				1	F	AB	PC	-28	X	X	X	X	-	1238	P-A2	2	MEDIC. PSICOLOG.	
635775-DIRECTOR				1	F	AB	PLD	28	X	X	X	X	-	1238	P-A2	2	DPL. TRB. SOCIAL O EQ	
635841-ASESOR TECNICO-VALORACION E INFOR				2	L	B	SCO	01	-	X	-	-	-	64			DPL. TRB. SOCIAL O EQ	
635841-ASESOR TECNICO-VALORACION E INFOR				2	L	B	PC.S	01	-	X	-	-	-	64			DPL. TRB. SOCIAL O EQ	

ANEXO VI

 INST. ANDALUZ DE SERVICIOS SOCIALES

 GERENCIA PROVINCIAL DE CADIZ

DENOMINACION CENTRO DE TRABAJO	LOCALIDAD	MOQ. ACCS.	NIV. C. ESPECIFICO	CUERPO EXP	TITULACION	OTROS REQUISITOS
DENOMINACION DEL PUESTO DE TRABAJO	NUM ADS	GR	C.D. R F I D P PTSM			
25-41-3-11-11808033-CENTRO DE MINUSVALIDOS PSQUIICOS	ALGECIRAS					
SUPRIMIDOS :						
718320-DIRECTOR.....	1	F AB	PC	28	X X X X X - 1238	P-A2 2
718325-TITULADO SUPERIOR.....	1	L A	PC.S	01	X X X - - -	MEDIC., PSICOLOG. OPL. TRB. SOCIAL O EQ
718330-TITULADO SUPERIOR.....	1	L A	PC.S	01	X X X - - -	257
718335-TITULADO GRADO MEDIO.....	1	L B	PC.S	01	X X X - - -	257
718340-TITULADO GRADO MEDIO.....	4	L B	PC.S	01	X X X - - -	0
718345-TITULADO GRADO MEDIO.....	1	L B	PC.S	01	X X X - - -	128
718350-TITULADO GRADO MEDIO.....	1	L B	PC.S	01	X X X - - -	128
718355-ADMINISTRADOR.....	1	F BC	PC.S	19	X X X X X -	128
718360-JF. COCINA.....	1	L C	PC.S	02	X X X - - -	647 P-B11 1
718365-OFFICIAL PRIMERA OFICIOS.....	1	L C	PC.S	01	X - - - - -	128
718370-GOBERNANTA.....	1	L C	PC.S	01	X - - - - -	0
718375-CUIDADOR EDUCACION ESPECIAL.....	18	L D	PC.S	02	X - - - - -	65
718380-AUXILIAR DE CLINICA.....	4	L D	PC.S	02	X X - - - -	0
718385-COCINERO.....	1	L D	PC.S	02	X - - - - -	128
718390-AUXILIAR ADMINISTRATIVO.....	1	F E	PC.S	12	X - - - - -	0
718395-PINCHE DE COCINA.....	2	L E	PC.S	01	X - - - - -	134 P-D1
718400-PERSONAL SV. DOMESTICOS.....	8	L E	PC.S	02	X - - - - -	0
718405-ORDENANZA.....	4	L E	PC.S	01	X - - - - -	0

 INST. ANDALUZ DE SERVICIOS SOCIALES

 GERENCIA PROVINCIAL DE CADIZ

DENOMINACION CENTRO DE TRABAJO	LOCALIDAD	NUM ADS	GR	MOO ACCS	NIV. C. ESPECIFICO	C.D. R F I D P PTSM	CUERPO EXP	TITULACION	OTROS REQUISITOS
25-41-3-11-1180535-COMEDOR ESCOLAR	VEJER DE LA FRONTERA								

SUPRIMIDOS :

613518-DIRECTOR		1	L	BC	SNL	00	X	X	256
613525-OFICIAL PRIMERA COCINERO		1	L	C	PC.S	01	X	X	84
613527-COCINERO		1	L	D	PC.S	02			0
613535-PERSONAL SV. DOMESTICOS		1	L	E	PC.S	02			0

A N E X O VII
PUESTOS SUPRIMIDOS Y PUESTOS A LOS QUE SE ADSCRIBEN LOS FUNCIONARIOS AFECTADOS POR LA SUPRESION

CONSEJERIA DE AGRICULTURA Y PESCA

PUESTO SUPRIMIDO		PUESTO AL QUE SE ADSCRIBE SU TITULAR	
DENOMINACION	COODIGO	DENOMINACION	CENTRO DE TRABAJO
TITULADO SUPERIOR	505305	SECRETARIO	COFRADIA PESCADORES (ALGECIRAS)

CONSEJERIA DE ASUNTOS SOCIALES

PUESTO SUPRIMIDO		PUESTO AL QUE SE ADSCRIBE SU TITULAR	
DENOMINACION	COODIGO	DENOMINACION	CENTRO DE TRABAJO
DIRECTOR	409800	TITULADO SUPERIOR	DELEGACION PROV. (HUELVA)
DIRECTOR	505300	TITULADO SUPERIOR	C.NTRA.SPA. COBRE (ALGECIRAS)
ORDENANZA	505325	ORDENANZA	C.NTRA.SPA. COBRE (ALGECIRAS)
TITULADO SUPERIOR	409266	TITULADO SUPERIOR	DELEGACION PROV. JAEN
GOBERNANTA	500080	GOBERNANTA	H.ESC. V. ESPERANZA (MALAGA)
CONSERJE	408920	CONSERJE	H.E. ISABEL CATOLICA (SEVILLA)
PERSONAL SV. DOMESTICOS	408915	PERSONAL SV. DOMESTICOS	H.E. ISABEL CATOLICA (SEVILLA)

CONSEJERIA DE EDUCACION Y CIENCIA

PUESTO SUPRIMIDO		PUESTO AL QUE SE ADSCRIBE SU TITULAR	
DENOMINACION	COODIGO	DENOMINACION	CENTRO DE TRABAJO
AUXILIAR ADMINISTRATIVO	505315	AUXILIAR ADMINISTRATIVO	I.B. ISLA VERDE (ALGECIRAS)
AUXILIAR ADMINISTRATIVO	505315	AUXILIAR ADMINISTRATIVO	I.B. ISLA VERDE (ALGECIRAS)
AUXILIAR ADMINISTRATIVO	505607	AUXILIAR ADMINISTRATIVO	I.F.P. ROMERO VARGAS (JEREZ)
ADMINISTRATIVO	505310	ADMINISTRATIVO	I.F.P. TORRE ALMIRANTE (ALGEC.)
AUXILIAR ADMINISTRATIVO	505315	AUXILIAR ADMINISTRATIVO	I.F.P. TORRE ALMIRANTE (ALGEC.)
AUXILIAR ADMINISTRATIVO	500388	AUXILIAR ADMINISTRATIVO	I.F.P. GUADALPIN (MARBELLA)

PUBLICACIONES

Colección: TEXTOS LEGALES

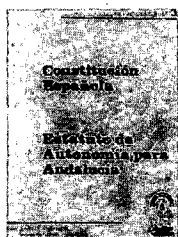

PVP: 450 pts.

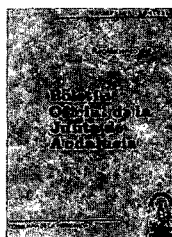

PVP: 200 pts.

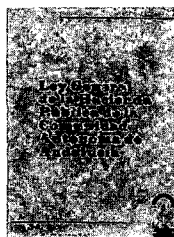

Ver núm. 20

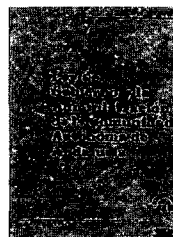

PVP: 200 pts.

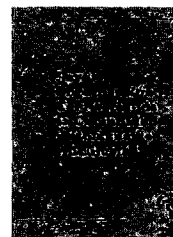

PVP: 200 pts.

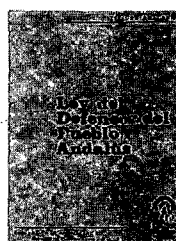

PVP: 200 pts.

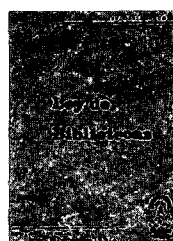

PVP: 200 pts.

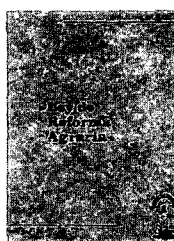

PVP: 200 pts.

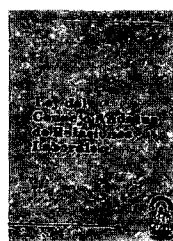

Agotado

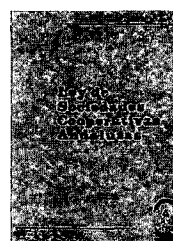

Agotado

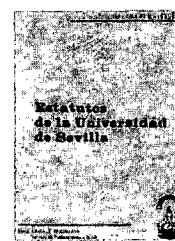

Agotado

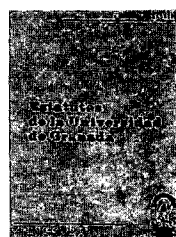

PVP: 300 pts.

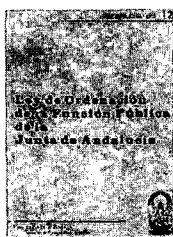

PVP: 200 pts.

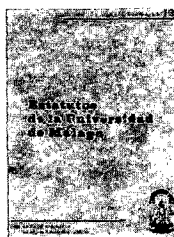

Agotado

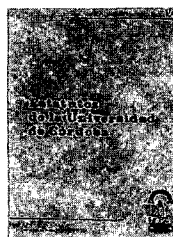

PVP: 560 pts.

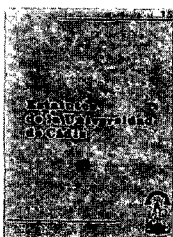

Agotado

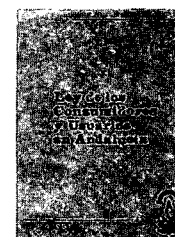

PVP: 200 pts.

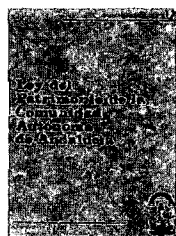

PVP: 300 pts.



PVP: 550 pts.

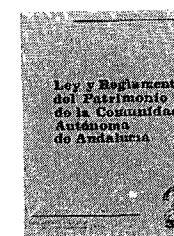

PVP: 400 pts.

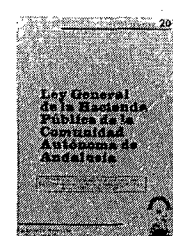

PVP: 300 pts.



PVP: 300 pts.

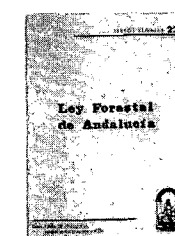

PVP: 490 pts.

Formato: UNE ASL.

PVP: En los precios señalados se incluye el IVA.

Forma de pago: Talón nominativo conformado o giro postal, en cualquier caso a nombre de BOLETIN OFICIAL DE LA JUNTA DE ANDALUCIA.

Pedidos: Servicio de Publicaciones y BOJA.

Junta de Andalucía.

Apartado Oficial Sucursal núm. 11, Bellavista. SEVILLA 41014.



PUBLICACIONES

ADMINISTRACION DE ANDALUCIA

Revista Andaluza de Administracion Publica

SUMARIO del núm. 15, Julio-Agosto-Septiembre 1993

ESTUDIOS

José Luis Rivero Ysern
La Disciplina Urbanística: Los supuestos de actuaciones sin licencia en el texto refundido de la Ley del Suelo de 26 junio de 1992

Ángel Sánchez Blanco
El plan andaluz de desarrollo económico 1991-1994

Javier Oliván del Cacho
Consideraciones sobre el desarrollo rural en Andalucía y Extremadura

JURISPRUDENCIA

COMENTARIO DE JURISPRUDENCIA

Juan Antonio Carrillo Donaire
Las competencias consultivas del Consejo de Estado en relación a las Comunidades Autónomas. El fin de una larga controversia. (Comentario a la STC 204/92, de 26 de noviembre)

NOTAS DE JURISPRUDENCIA

TRIBUNAL CONSTITUCIONAL

I. Constitución.- II. Derechos y Libertades.- III. Principios Jurídicos Básicos.- IV. Instituciones del Estado.- V. Fuentes.- VI. Organización Territorial del Estado.- VII. Economía y Hacienda.- (Francisco Escribano López)

TRIBUNAL SUPREMO Y TRIBUNAL SUPERIOR DE JUSTICIA DE ANDALUCIA

I. Acto Administrativo.- II. Administración Local.- III. Administración Pública.- IV. Bienes Públicos.- V. Comunidades Autónomas.- VI. Contratos.- VII. Corporaciones de Derecho Público.- VIII. Cultura, Educación, Patrimonio Histórico Artístico.- IX. Derecho Administrativo Económico.- X. Derecho Administrativo Sancionador.- XI. Derechos Fundamentales y Libertades.- XII. Expropiación Forzosa.- XIII. Fuentes.- XIV. Hacienda Pública.- XV. Jurisdicción Contencioso-Administrativa.- XVI. Medio Ambiente.- XVII. Organización.- XVIII. Personal.- XIX. Procedimiento Administrativo.- XX. Responsabilidad.- XXI. Salud y Servicios Sociales.- XXII. Urbanismo y Vivienda.- Tribunal Supremo (*José I. López González*) Tribunal Superior de Justicia de Andalucía (*José L. Rivero Ysern*)

CRONICA PARLAMENTARIA

Debate sobre el Estado de la Comunidad 1993 (*Antonio Porras Nadoles*)

DOCUMENTOS

"El procedimiento electoral en la Comunidad Autónoma de Andalucía" (*Juan Cano Bueso*)

RESEÑA LEGISLATIVA

Disposiciones Estatales.
Disposiciones Generales de la Junta de Andalucía.
Disposiciones Generales de las Comunidades Autónomas.
Índice Analítico.
(*Antonio Jiménez Blanco*)
(*Javier Barnes Vázquez*)
(*Concepción Barrero Rodríguez*)

NOTICIAS DE LA ADMINISTRACION AUTONOMICA

INFORME: El sistema político en Andalucía (*Ana María López Casto*)
ESQUEMAS sobre Procedimiento Administrativo: Otras disposiciones de interés para la Administración Autónoma (*José I. Morillo-Velarde Pérez*)

BIBLIOGRAFIA

RECENSIONES

LOPEZ MENDUO, Francisco (Director)
El régimen jurídico de las Administraciones Públicas y el procedimiento administrativo común (*Manuel Izquierdo Carrasco*)

MORILLO-VELARDE PEREZ, José Ignacio. Dominio público (*Maria Zambonino Pulito*)

MUÑOZ MACHADO, Santiago.
La Unión Europea y las mutaciones del Estado (*Juan Antonio Carrillo Donaire*)

DOMPER FERRANDO, Javier
El medio ambiente y la intervención administrativa en las actividades clasificadas (*Rafael Pizarro Nevada*) (*Manuel Izquierdo Carrasco*)

DIEZ SANCHEZ, Juan José
El procedimiento administrativo común y la doctrina constitucional (*Severiano Fernández Ramos*)



Suscripción anual (4 números): 4.000 Ptas. (IVA incluido)
Número suelto: 1.300 Ptas.

Pedidos y suscripciones: Servicio de Publicaciones y BOJA
Apartado Oficial sucursal nº11. Bellavista
41014 SEVILLA
Tlfs.: (95) 469 31 60*

Forma de pago: Talón nominativo conformado o Giro Postal
en cualquier caso a nombre de:

BOLETIN OFICIAL DE LA JUNTA DE ANDALUCIA

PUBLICACIONES

Título:

LEGISLACION DE LA COMUNIDAD AUTONOMA DE ANDALUCIA

Autor: Pedro Escribano Collado

Catedrático de Derecho Administrativo
Universidad de Sevilla

Contenido:

- Normas dictadas por la Administración Autonómica en sus primeros diez años.
- Edición cerrada al 31.12.88.
- Un apéndice.
- Índice cronológico.
- Índice de materias.
- Un volumen de 1.895 páginas.

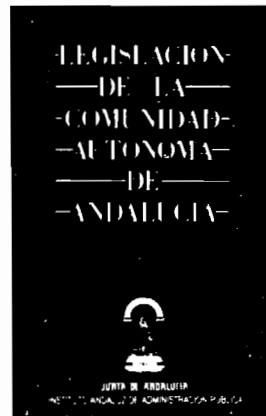
**Realización:** Instituto Andaluz de Administración Pública.**Edita y distribuye:** Servicio de Publicaciones y BOJA.**PVP:** 6.000 ptas. en rústica.

8.500 ptas. en lujo.

IVA incluido.

Venta: En librerías.**ISBN:** 84-7595-052-3.**Depósito Legal:** SE-885-1989.**Formato:** UNE A5L.

NORMAS PARA LA SUSCRIPCION AL BOLETIN OFICIAL DE LA JUNTA DE ANDALUCIA PARA EL AÑO 1994

1. SUSCRIPCIONES

- 1.1. Las suscripciones al **BOLETIN OFICIAL DE LA JUNTA DE ANDALUCIA**, sean obligatorias o voluntarias, están sujetas al pago de las correspondientes tasas, (Art. 25.a, de la Ley 4/1988, de 5 de julio, de Tasas y Precios Públicos de la Comunidad Autónoma de Andalucía).
- 1.2. Las solicitudes de suscripción deberán dirigirse al **Servicio de Publicaciones y BOJA**. Apartado Oficial Sucursal núm. 11, Bellavista. - 41014 Sevilla.

2. PLAZOS DE SUSCRIPCION

- 2.1. Las suscripciones al **BOLETIN OFICIAL DE LA JUNTA DE ANDALUCIA**, serán por años **naturales indivisibles**. No obstante, para las solicitudes de alta comenzado el año natural, las suscripciones podrán hacerse por el semestre o trimestres naturales que resten. (Artº. 16, punto 3 del Reglamento del BOJA).
- 2.2. El pago de las suscripciones se efectuará **necesariamente dentro del mes anterior** al inicio del período de suscripción. (Artº. 16, punto 3 del Reglamento).

3. TARIFAS

- 3.1. El precio de la suscripción para el año 1994 es de 15.140 ptas.
- 3.2. Si la suscripción se efectúa dentro del mes de marzo, su importe para los tres trimestres restantes es de 11.355 ptas. Si se produce en el mes de junio, el precio para los seis meses que restan del año (2º semestre) será de 7.570 ptas., y si se hace dentro del mes de septiembre (para el 4º trimestre) será de 3.785 ptas.
- 3.3. El precio del fascículo suelto es de 100 ptas.

4. FORMA DE PAGO

- 4.1. El pago de la suscripción, será siempre por **ADELANTADO**.
- 4.2. Los pagos se harán efectivos, bien por **GIRO POSTAL** o mediante **TALON NOMINATIVO, DEBIDAMENTE CONFORMADO**, a favor del **BOLETIN OFICIAL DE LA JUNTA DE ANDALUCIA**. (Resolución de 19.4.85, BOJA núm. 39 del 26).
- 4.3. **NO SE ACEPTARAN** transferencias bancarias ni pagos contra reembolso.
- 4.4. **NO SE CONCEDE** descuento alguno sobre los precios señalados.

5. ENVIO

- 5.1. El envío por parte del **Servicio de Publicaciones y BOJA**, de los ejemplares del **BOLETIN OFICIAL DE LA JUNTA DE ANDALUCIA**, comenzará a hacerse, una vez tenga entrada en dicho Servicio la solicitud de suscripción y el abono de su importe en alguna de las formas señaladas en el punto 4.2.
- 5.2. En el caso de que el abono correspondiente al período de suscripción tenga entrada en este Servicio una vez comenzado el mismo, el envío de los Boletines será **a partir de dicha fecha de entrada**.

FRANQUEO CONCERTADO núm. 41/63