

## CONSEJERIA DE MEDIO AMBIENTE

*DECRETO 558/2004, de 14 de diciembre, por el que se declara el Paisaje Protegido de Río Tinto.*

El artículo 15.1.7 del Estatuto de Autonomía para Andalucía otorga a la Comunidad Autónoma funciones de desarrollo legislativo y ejecución en materia de medio ambiente, en tanto que el artículo 13.7 le atribuye competencias exclusivas sobre los espacios naturales protegidos, sin perjuicio de lo dispuesto en el número 23, apartado 1, del artículo 149 de la Constitución, siendo uno de los objetivos básicos de los poderes de la Comunidad Autónoma la protección y realce del paisaje, de acuerdo con el artículo 12.3 del mismo Estatuto.

En este sentido, la declaración y gestión de los espacios naturales protegidos corresponde a las Comunidades Autónomas en cuyo ámbito territorial se encuentren ubicados, conforme al artículo 21.1 de la Ley 4/1989, de 27 de marzo, de Conservación de los Espacios Naturales y de la Flora y Fauna Silvestres.

La figura de Paisaje Protegido es considerada como categoría de espacio natural protegido en el artículo 12.d) de la Ley 4/1989, de 27 de marzo, definiéndose la misma en el artículo 17 como «aquellos lugares concretos del medio natural que, por sus valores estéticos y culturales, sean merecedores de una protección especial».

A su vez, la Ley 2/1989, de 18 de julio, por la que se aprueba el Inventario de los Espacios Naturales Protegidos de Andalucía y se establecen medidas adicionales para su protección, asume esta figura de protección, en el artículo 2, estableciendo en el artículo 8.3 que corresponde al Consejo de Gobierno, a propuesta de la Consejería de Medio Ambiente, la declaración de paisajes protegidos en el ámbito de la Comunidad Autónoma de Andalucía.

La zona que en el presente Decreto se declara paisaje protegido corresponde a un paisaje peculiar debido a la gestión del territorio en el que han alternado actividades agrícolas y mineras. Resulta de gran interés por las características que ofrece el Río Tinto, ligadas a la industria extractiva, un pH muy ácido y un alto contenido en sales ferruginosas que permite la vida de especies que sobreviven a estos parámetros extremos, y por la presencia de hábitats y especies de aves singulares. Hay que destacar también la importancia del Río Tinto para la existencia de especies acuáticas aisladas como consecuencia de la naturaleza fisicoquímica de las aguas.

Hay que destacar, igualmente, la afección sufrida en el verano de 2004 debido al incendio que ha devastado gran parte de la superficie forestal del espacio que se quiere declarar como Paisaje Protegido. Sin duda esta declaración redundará en la recuperación de la singularidad de estos paisajes del tramo medio y alto del río Tinto.

La declaración de este espacio como paisaje protegido contribuye a la conservación del patrimonio natural de Andalucía y supone un reconocimiento a la singularidad de los valores culturales, que además ha supuesto la incoación del expediente para la declaración como Sitio Histórico por la Consejería de Cultura. La necesidad de preservar sus valores paisajísticos, naturales y culturales, aconseja dotar a este espacio de una figura de protección que garantice su conservación de cara al futuro.

La ordenación y gestión de este espacio natural se realiza sobre la base de la firme convicción de que son los propios habitantes de los municipios por los que transcurre el Río Tinto y los ciudadanos en general los que, con unos modelos de conducta acordes con la fragilidad del medio natural, van a colaborar en su conservación.

En su virtud, y de acuerdo con lo dispuesto en el artículo 39.2 de la Ley 6/1983, de 21 de julio, del Gobierno y la Administración de la Comunidad Autónoma de Andalucía, el

artículo 8.3 de la Ley 2/1989, de 18 de julio, por la que se aprueba el Inventario de los Espacios Protegidos de Andalucía y se establecen medidas adicionales para su protección, a propuesta de la Consejera de Medio Ambiente y previa deliberación del Consejo de Gobierno en su reunión de 14 de diciembre de 2004,

### DISPONGO

#### Artículo 1. Declaración.

1. Se declara el Paisaje Protegido de Río Tinto, quedando incluido en la Red de Espacios Naturales Protegidos de Andalucía.

2. El ámbito territorial abarca una superficie de 16.956,79 ha, cuya delimitación geográfica y cartográfica se recoge en los Anexos I y II del presente Decreto.

3. Los municipios integrados en el ámbito territorial del paisaje protegido son: Berrocal, El Campillo, La Palma del Condado, Minas de Riotinto, Nerva, Niebla, Paterna del Campo, Valverde del Camino, Zalamea la Real y Villarrasa en la provincia de Huelva, y El Madroño en la provincia de Sevilla.

#### Artículo 2. Finalidad.

Con la declaración del Paisaje Protegido de Río Tinto se pretenden alcanzar los siguientes objetivos:

a) Conservar la riqueza geomorfológica originada como consecuencia de las actividades mineras en la zona.

b) Mantener las peculiares características de las aguas del Río Tinto que permiten la existencia de especies singulares adaptadas a condiciones extremas como consecuencia de la alta acidez y concentración de sales ferruginosas de sus aguas.

c) Garantizar el desplazamiento de la fauna silvestre entre los espacios naturales que se conectan, conservando y protegiendo las poblaciones y hábitats de las especies que se encuentran presentes en el ámbito del paisaje, especialmente el lince ibérico, así como estableciendo las conexiones funcionales con los espacios naturales del entorno.

d) Conservar los sistemas naturales existentes en su ámbito territorial y colaborar con los programas internacionales de conservación, protegiendo y facilitando para ello, la difusión de los valores naturales, faunísticos, botánicos, paisajísticos y culturales que se encuentran en la zona.

e) Llevar a cabo la dotación de equipamientos e infraestructuras medioambientales que contribuyan, con estricto respeto a los valores naturales, al uso público y al disfrute del paisaje, desarrollando programas de educación ambiental y otras actuaciones relacionadas con la naturaleza.

f) Promover la investigación científica cuyo objeto sea el conocimiento de aspectos relacionados con la conservación, ordenación y gestión de este espacio natural.

g) Promover la sensibilización y actuaciones participativas y de implicación de la población local en la conservación de este espacio.

h) Regenerar los sistemas degradados, sin alterar las peculiaridades del paisaje minero y la singularidad de sus aguas.

#### Artículo 3. Administración y Gestión.

1. La administración y gestión de este espacio corresponderá a la Dirección General de la Red de Espacios Naturales Protegidos y Servicios Ambientales de la Consejería de Medio Ambiente de la Junta de Andalucía, sin perjuicio de las competencias correspondientes a otras Administraciones Públicas.

2. Las funciones de asesoramiento y colaboración con la Consejería de Medio Ambiente de la Junta de Andalucía en la gestión del Paisaje Protegido de Río Tinto corresponderán a los Consejos Provinciales de Medio Ambiente y de la Biodiversidad de Huelva y Sevilla.

3. La Consejería de Medio Ambiente promoverá la colaboración y participación de los Ayuntamientos del entorno del espacio protegido, así como de otras Administraciones Públi-

cas, entidades y asociaciones en las actuaciones que se desarrollen en el mismo.

#### Artículo 4. Régimen de protección, uso y gestión.

1. Además del régimen general de protección para estos espacios previsto en la Ley 2/1989, de 18 de julio, citada, se establecen las siguientes medidas de protección:

a) El acceso y disfrute de las zonas de titularidad pública del paisaje protegido deberá realizarse por los lugares habilitados y señalizados para tal fin.

b) Sin perjuicio de lo establecido en el apartado anterior, se podrá limitar por la Consejería de Medio Ambiente el acceso a determinadas zonas por motivos de investigación o conservación de los valores naturales.

c) Los equipamientos e infraestructuras de uso público que se ubiquen en este espacio deberán contemplar criterios de integración paisajística e incorporarán medios que faciliten el acceso a las personas con discapacidad física.

d) La Consejería de Medio Ambiente promoverá aquellas actuaciones que tengan por finalidad la conservación, la investigación, el uso público y la educación ambiental.

e) Se consideran compatibles los usos y aprovechamientos tradicionales que se desarrollan en la zona, tales como actividades forestales, agrícolas y ganaderas, siempre que respeten los valores naturales del espacio declarado.

f) Conforme a lo previsto en la Ley 6/1998, de 13 abril, sobre Régimen del Suelo y Valoraciones y, especialmente lo establecido en el artículo 46 de la Ley 7/2002, de 17 de diciembre, de Ordenación Urbanística de Andalucía, el suelo no urbanizable incluido en el paisaje protegido podrá adscribirse por el Plan General de Ordenación Urbanística a la categoría de suelo no urbanizable de especial protección por legislación específica. En todo caso, los Planes Generales de Ordenación Urbanística de los Municipios comprendidos en el ámbito del presente Decreto establecerán el régimen del suelo que resulte adecuado para garantizar la protección de este espacio natural.

g) Los vertidos de aguas residuales deberán estar autorizados por la Confederación Hidrográfica del Guadiana, de acuerdo con el Real Decreto 928/1989, de 21 de julio, por el que se constituye dicho organismo de cuenca y el Real Decreto Legislativo 1/2001, de 20 de julio, por el que se aprueba el Texto Refundido de la Ley de Aguas.

h) La implantación de nuevas infraestructuras viarias deberá contemplar criterios de integración paisajística.

i) No se podrá realizar ninguna actividad susceptible de alterar los elementos y la dinámica de los procesos naturales que se desarrollan en este espacio. Las actuaciones de regeneración de áreas degradadas que puedan llevarse a cabo en este espacio deberán tener en cuenta las características del paisaje minero y la singularidad de sus aguas.

j) No se permitirá la extracción de áridos ni otras actuaciones que conlleven la alteración de la dinámica fluvial, ni de la singularidad de las aguas del Río Tinto, salvo aquellas autorizadas para la descontaminación y mejora de la calidad de las mismas.

k) Queda prohibida la introducción, adaptación y multiplicación de especies no autóctonas de fauna y flora.

l) No se permitirán aquellas actuaciones que puedan suponer un deterioro o alteración de la estructura paisajística de este espacio, a excepción de aquellas autorizadas para la regeneración de áreas degradadas.

m) Se prohíbe el establecimiento de instalaciones de tratamiento de residuos dentro del espacio protegido. No obstante, de acuerdo con los estudios y evaluaciones pertinentes, podrán autorizarse instalaciones para el tratamiento de material contaminante y la eliminación de residuos mineros bajo las condiciones que se establezcan.

2. Se exceptúan de lo establecido en los apartados j) y l) del presente artículo aquellas actuaciones que se deriven del Plan Hidrológico de Cuenca para el Río Tinto y del Plan Director de Infraestructuras de Andalucía para el período 1997-2007, siempre que se respeten aquellas características del espacio que han llevado a su declaración como paisaje protegido.

#### Artículo 5. Infracciones y sanciones.

Las infracciones del régimen de protección establecido para el paisaje protegido serán sancionadas de acuerdo con lo dispuesto en la Ley 2/1989, de 18 de julio, por la que se aprueba el Inventario de Espacios Naturales Protegidos de Andalucía y se establecen medidas adicionales para su protección, o en las normas que en su caso puedan sustituirlas y demás disposiciones que, a tenor de la naturaleza de la infracción, resulten aplicables, sin perjuicio de la responsabilidad penal o de otro orden en que se pueda incurrir.

##### Disposición final primera. Habilitación.

Se faculta a la titular de la Consejería de Medio Ambiente a dictar cuantas disposiciones sean necesarias para la ejecución, desarrollo y cumplimiento del presente Decreto.

##### Disposición final segunda. Entrada en vigor.

El presente Decreto entrará en vigor el día siguiente al de su publicación en el Boletín Oficial de la Junta de Andalucía.

Sevilla, 14 de diciembre de 2004

MANUEL CHAVES GONZALEZ  
Presidente de la Junta de Andalucía

FUENSANTA COVES BOTELLA  
Consejera de Medio Ambiente

### ANEXO I. GEOGRÁFICO

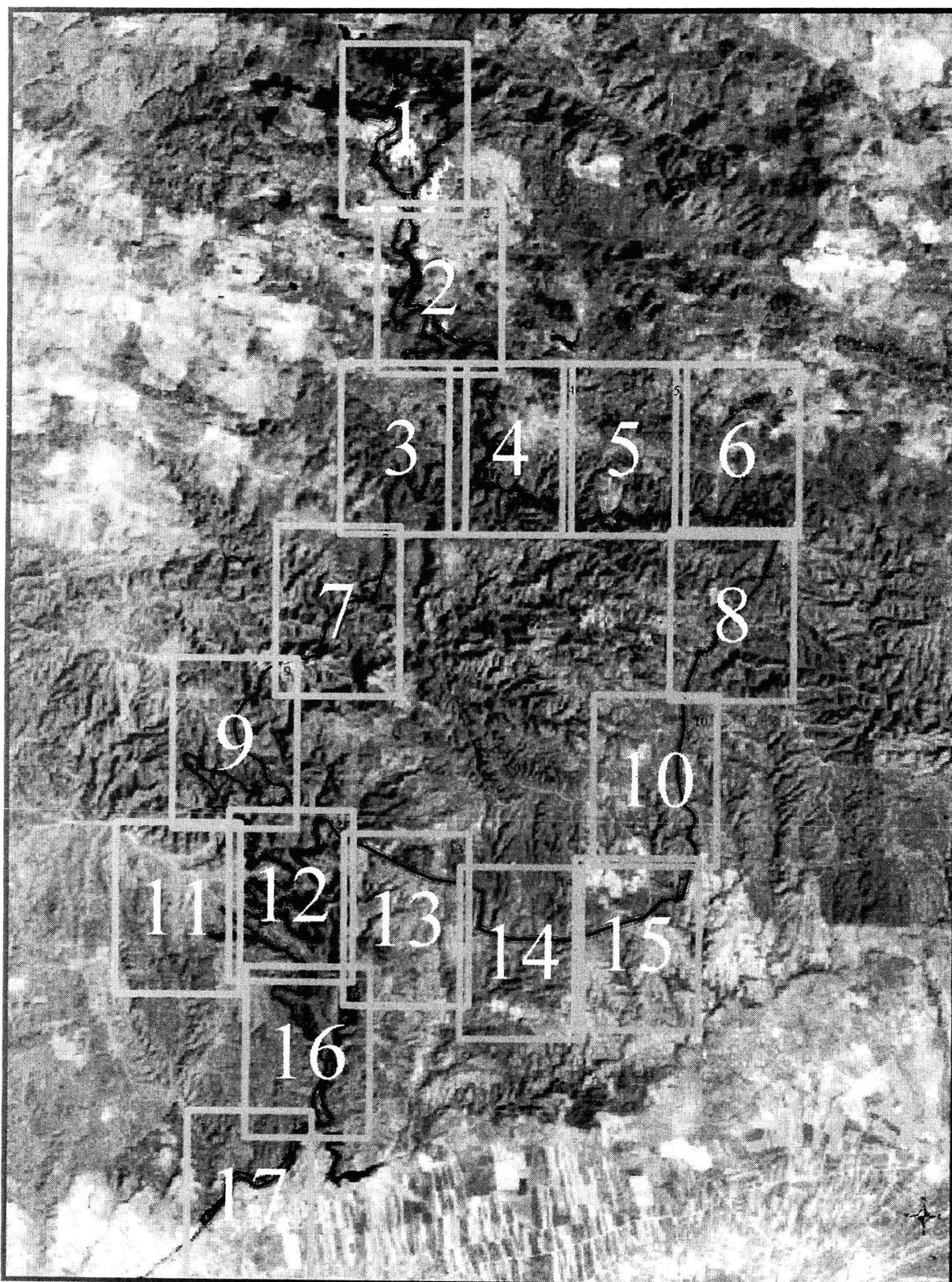

PAISAJE PROTEGIDO RÍO TINTO  
LÍMITES







PAISAJE PROTEGIDO RÍO TINTO  
LÍMITES

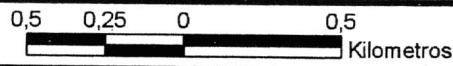

HOJA :938-4-3  
932-4-4





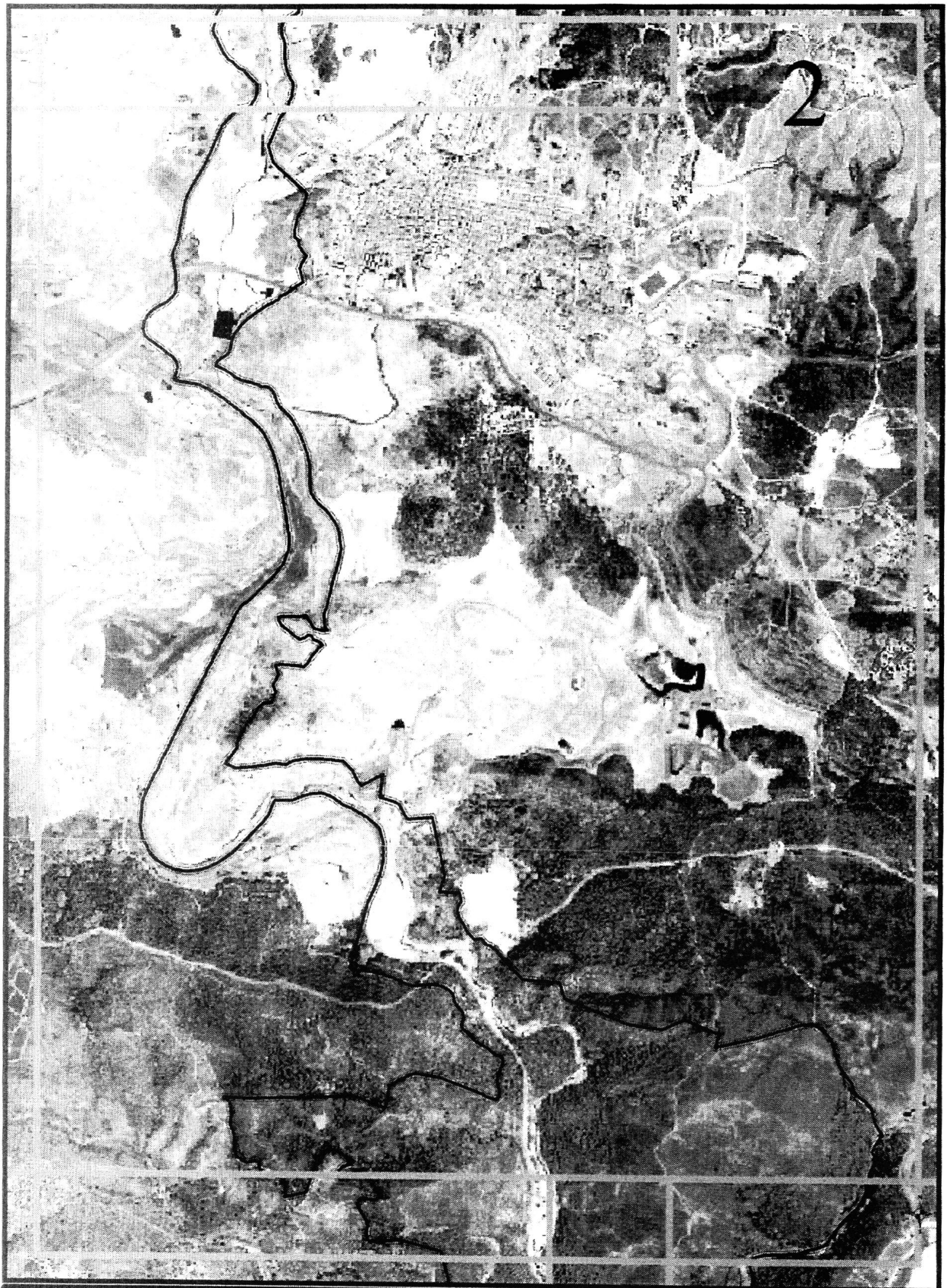

PAISAJE PROTEGIDO RÍO TINTO  
LÍMITES

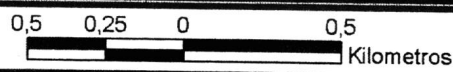

HOJA :932-4-4  
960-4-1



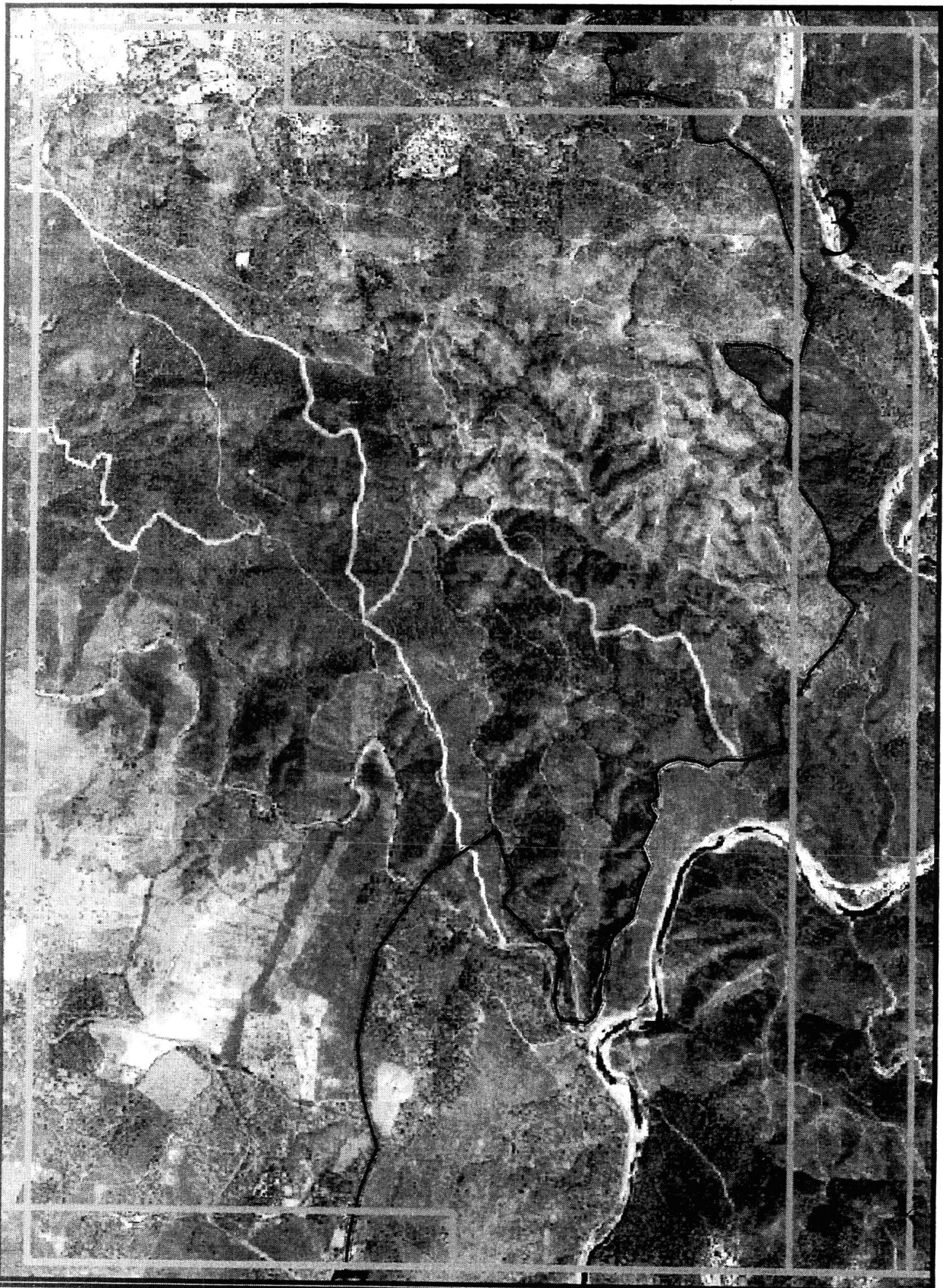

PAISAJE PROTEGIDO RÍO TINTO  
LÍMITES

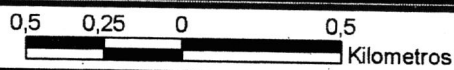

HOJA :960-4-2  
960-4-1







PAISAJE PROTEGIDO RÍO TINTO  
LÍMITES

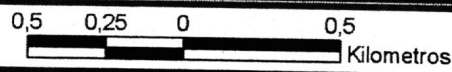

HOJA :961-1-1  
961-1-2





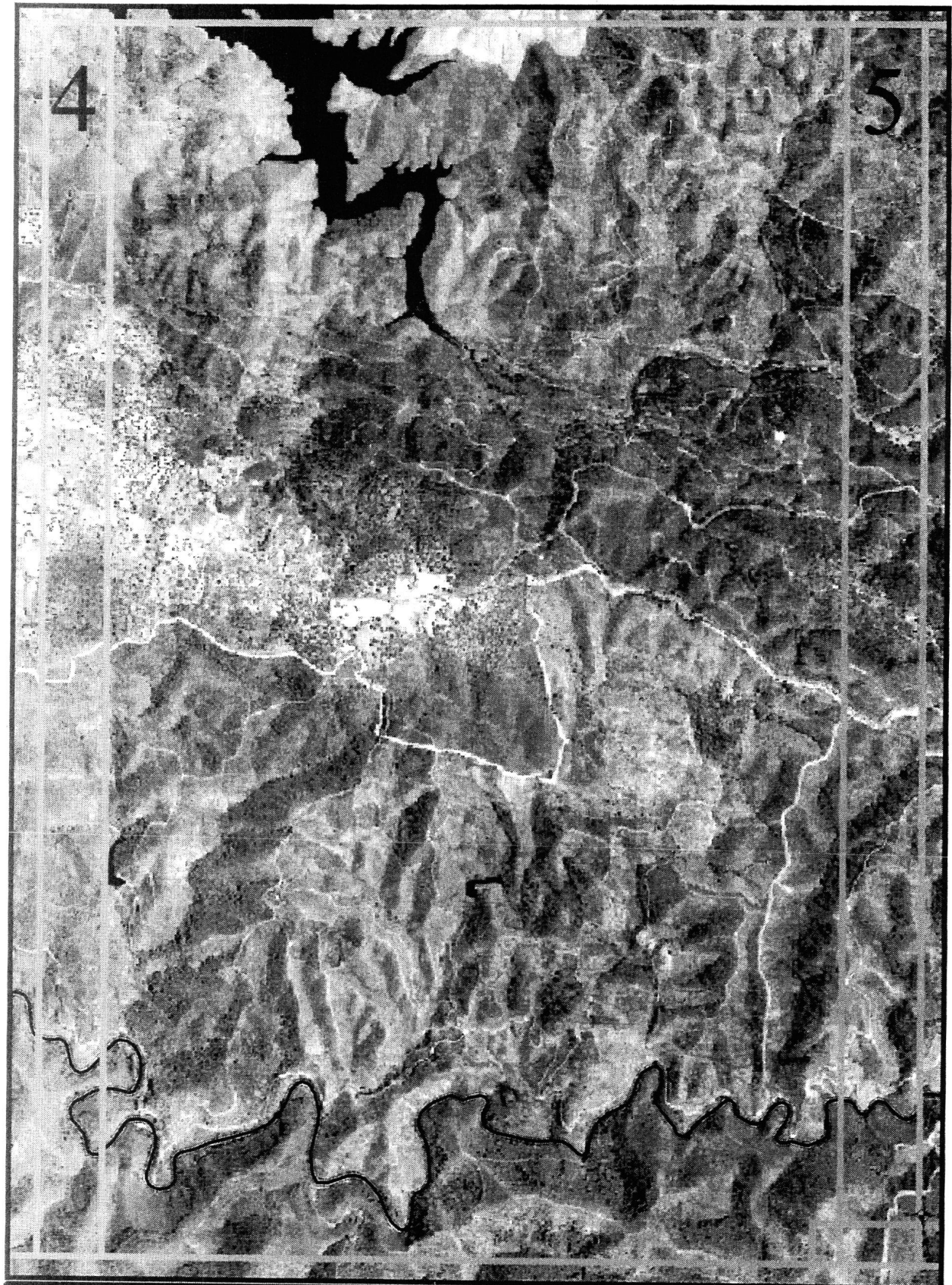

PAISAJE PROTEGIDO RÍO TINTO  
LÍMITES

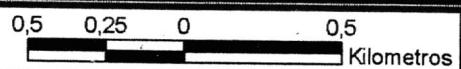

HOJA :961-1-1  
961-1-2



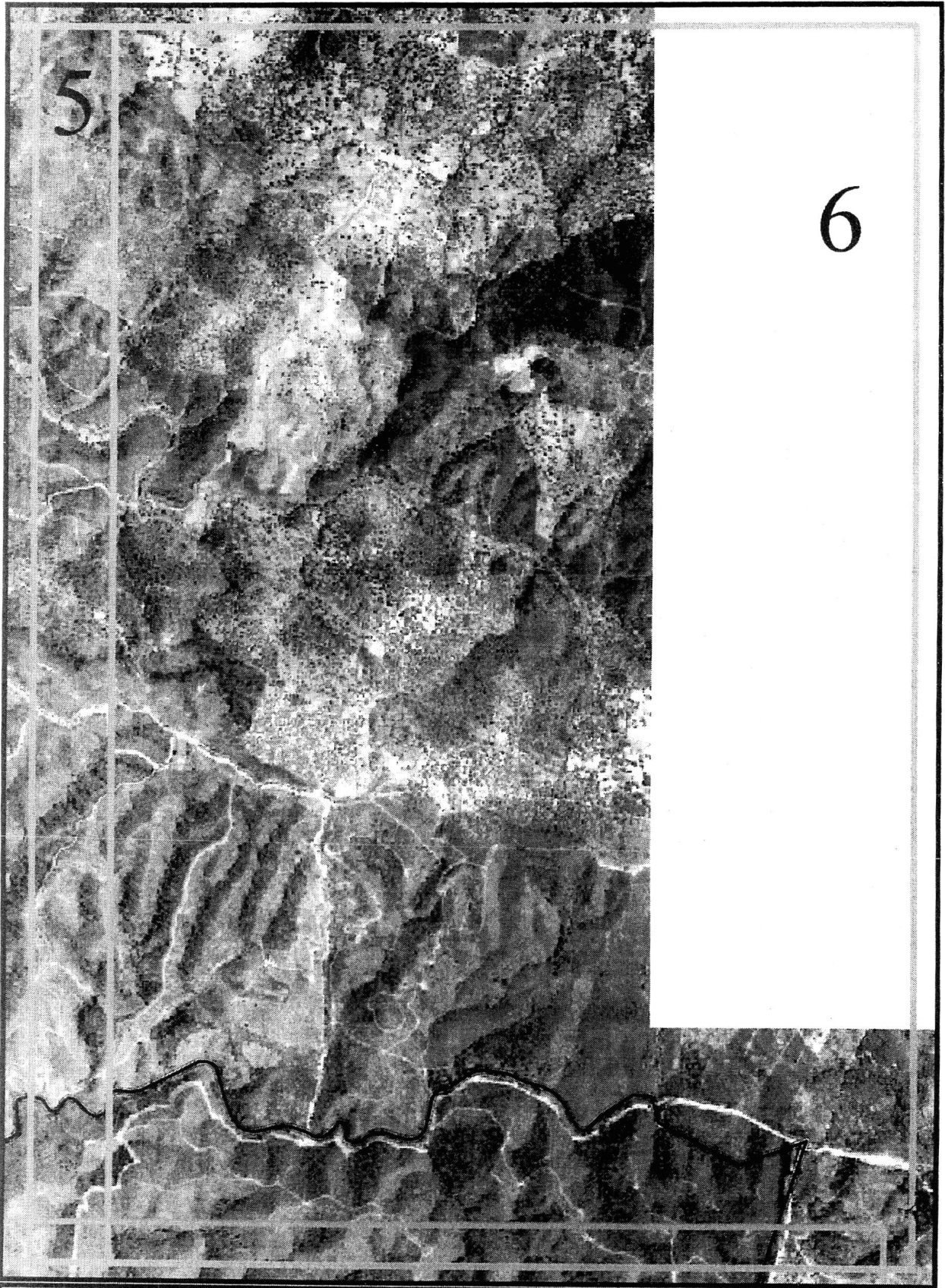

PAISAJE PROTEGIDO RÍO TINTO  
LÍMITES

0,5 0,25 0 0,5  
Kilómetros

HOJA :961-1-1  
961-2-2





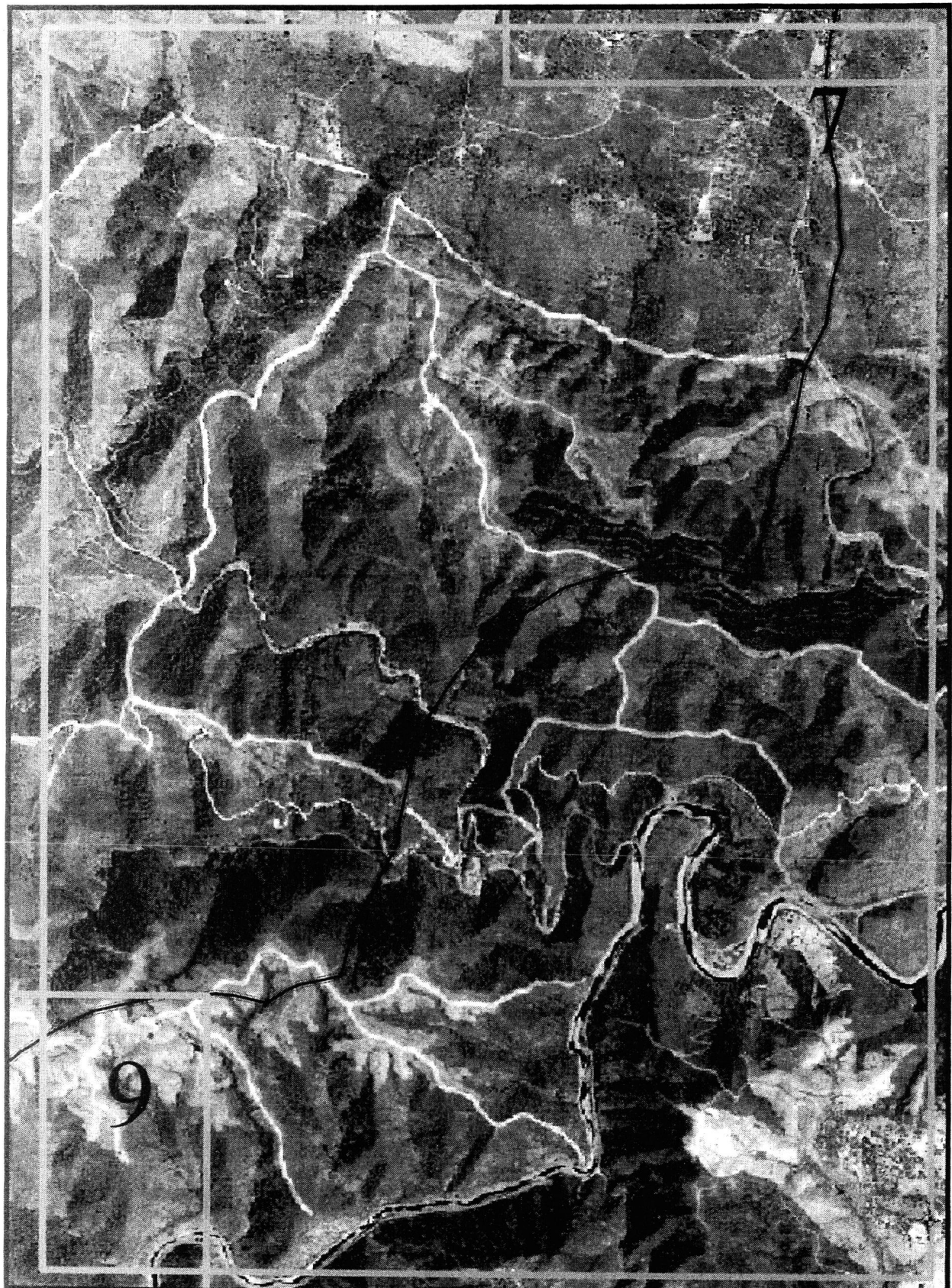

PAISAJE PROTEGIDO RÍO TINTO  
LÍMITES

0,5 0,25 0 0,5  
Kilometros

HOJA :960-4-2  
960-4-3





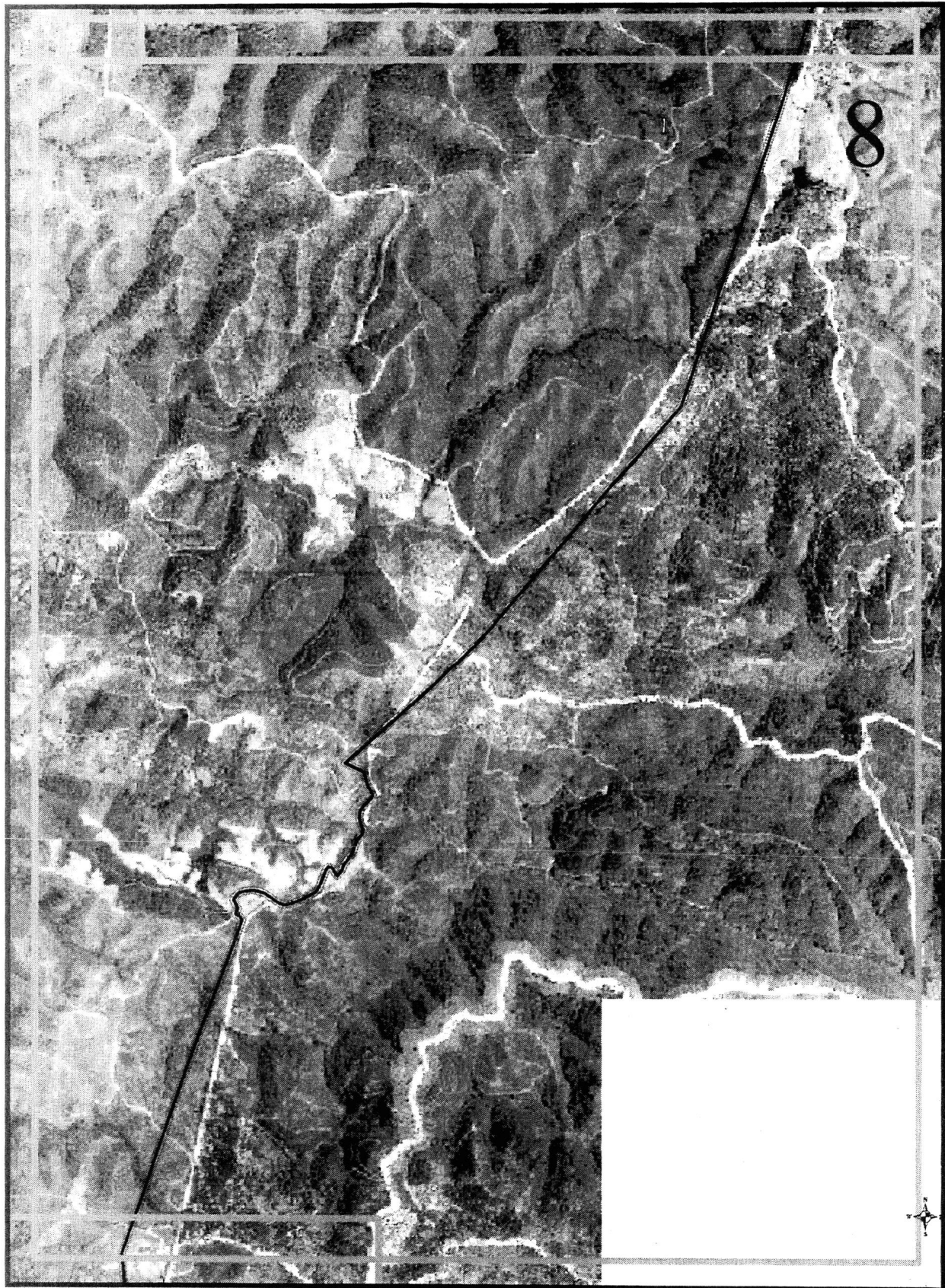

PAISAJE PROTEGIDO RÍO TINTO  
LÍMITES

0,5 0,25 0 0,5  
Kilometros

HOJA :961-2-2  
961-1-2 961-1-3

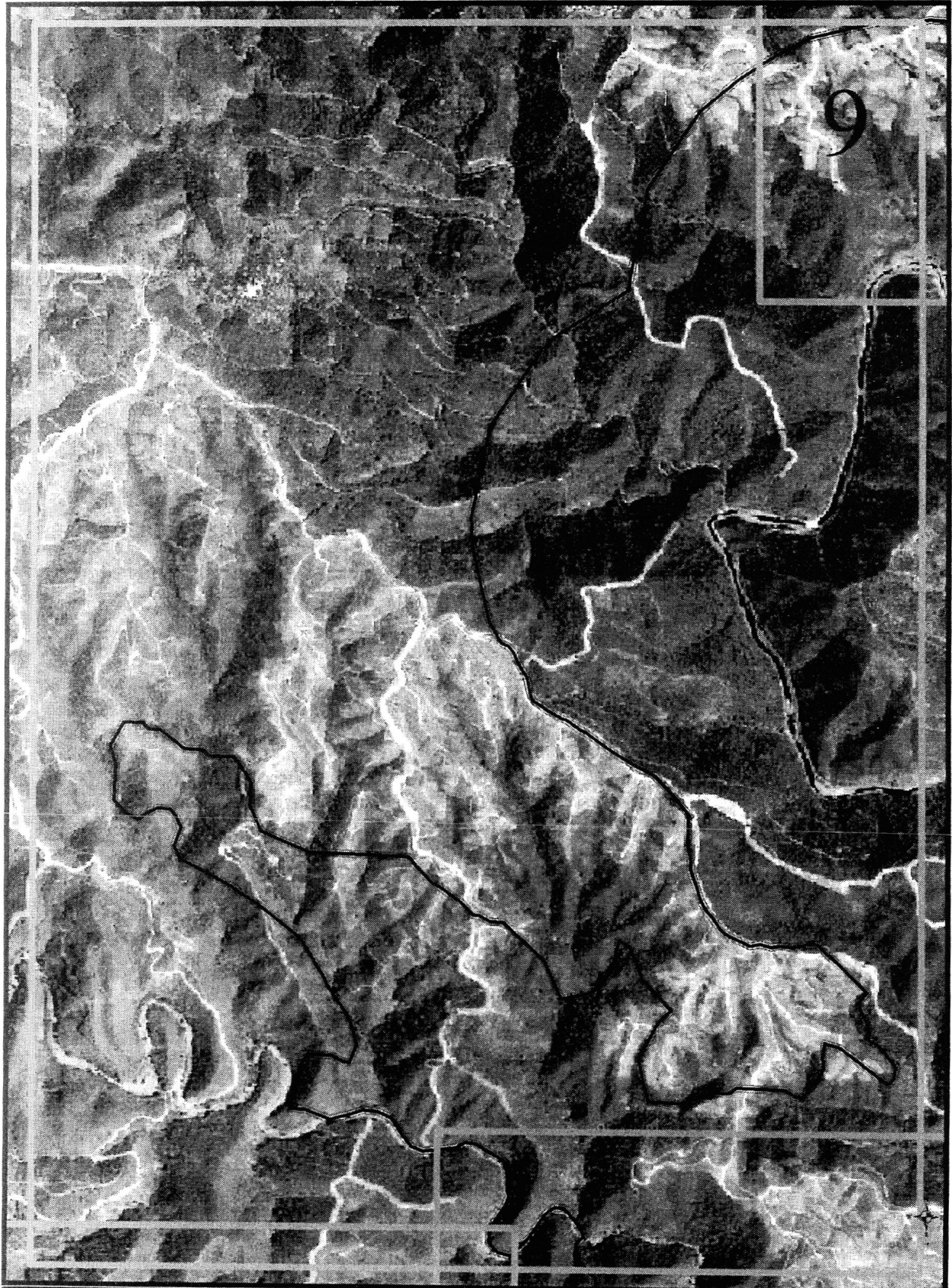

PAISAJE PROTEGIDO RÍO TINTO  
LÍMITES

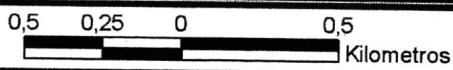

HOJA :960-3-3  
960-4-3





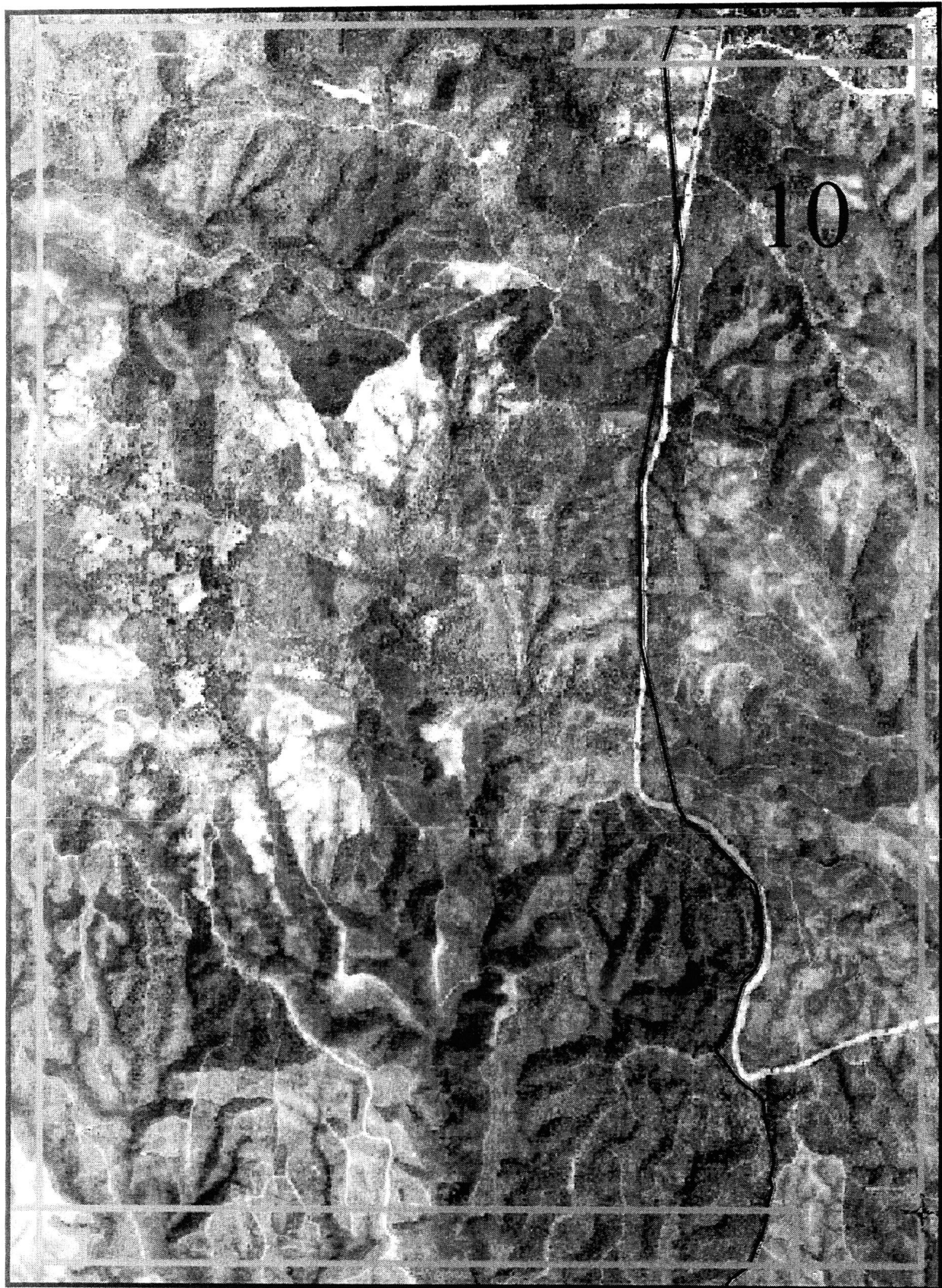

PAISAJE PROTEGIDO RÍO TINTO  
LÍMITES

0,5 0,25 0 0,5  
Kilometros

HOJA :961-1-3  
961-1-4



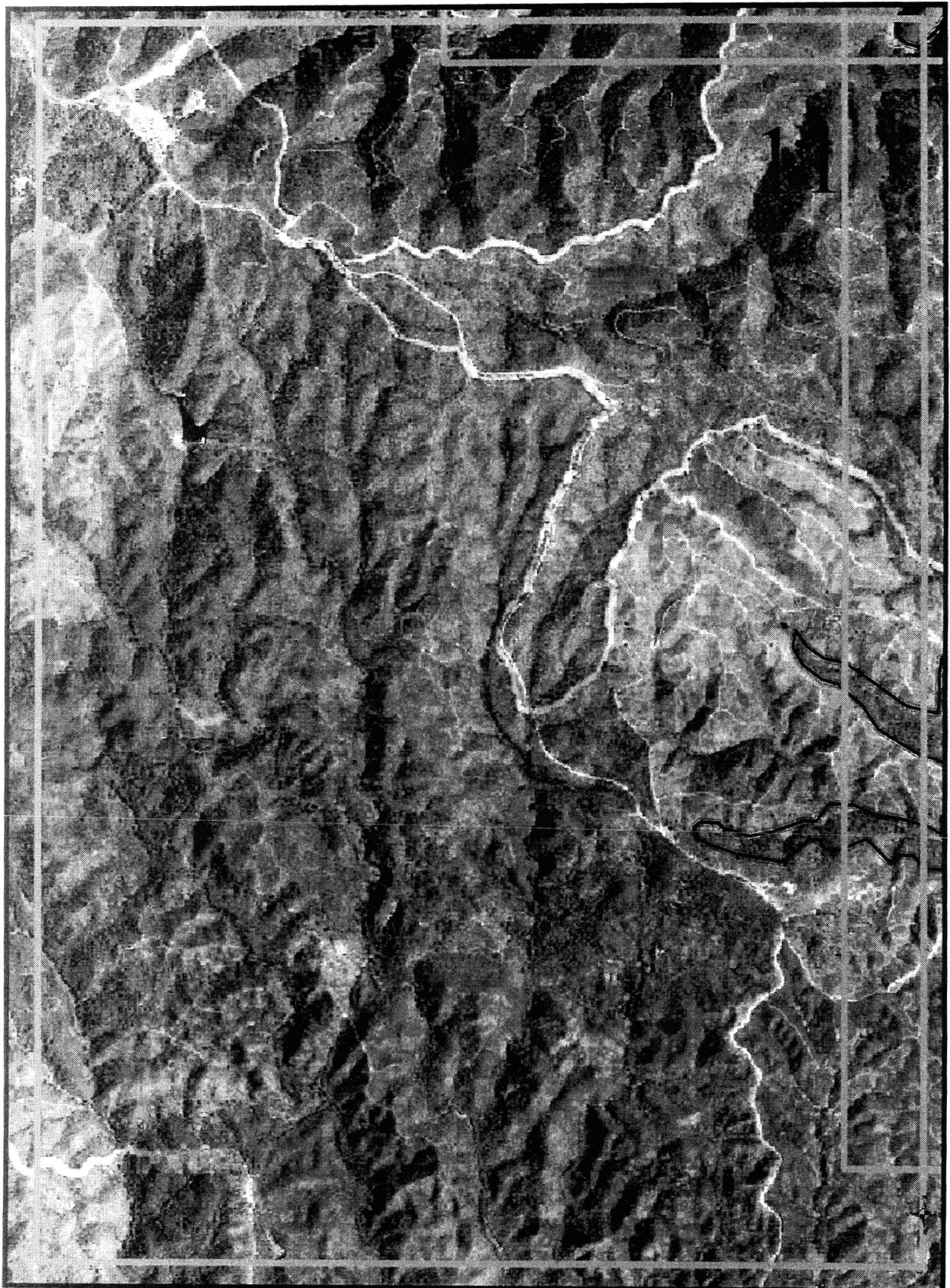

PAISAJE PROTEGIDO RÍO TINTO  
LÍMITES

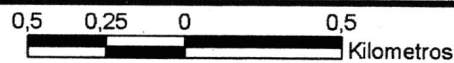

HOJA :960-3-4  
982-3-1





PAISAJE PROTEGIDO RÍO TINTO  
LÍMITES

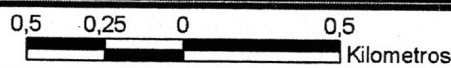

HOJA :960-3-4  
960-4-4 982-3-1







PAISAJE PROTEGIDO RÍO TINTO  
LÍMITES

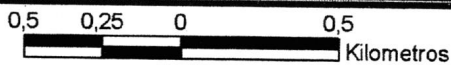

HOJA :960-4-4  
982-4-1





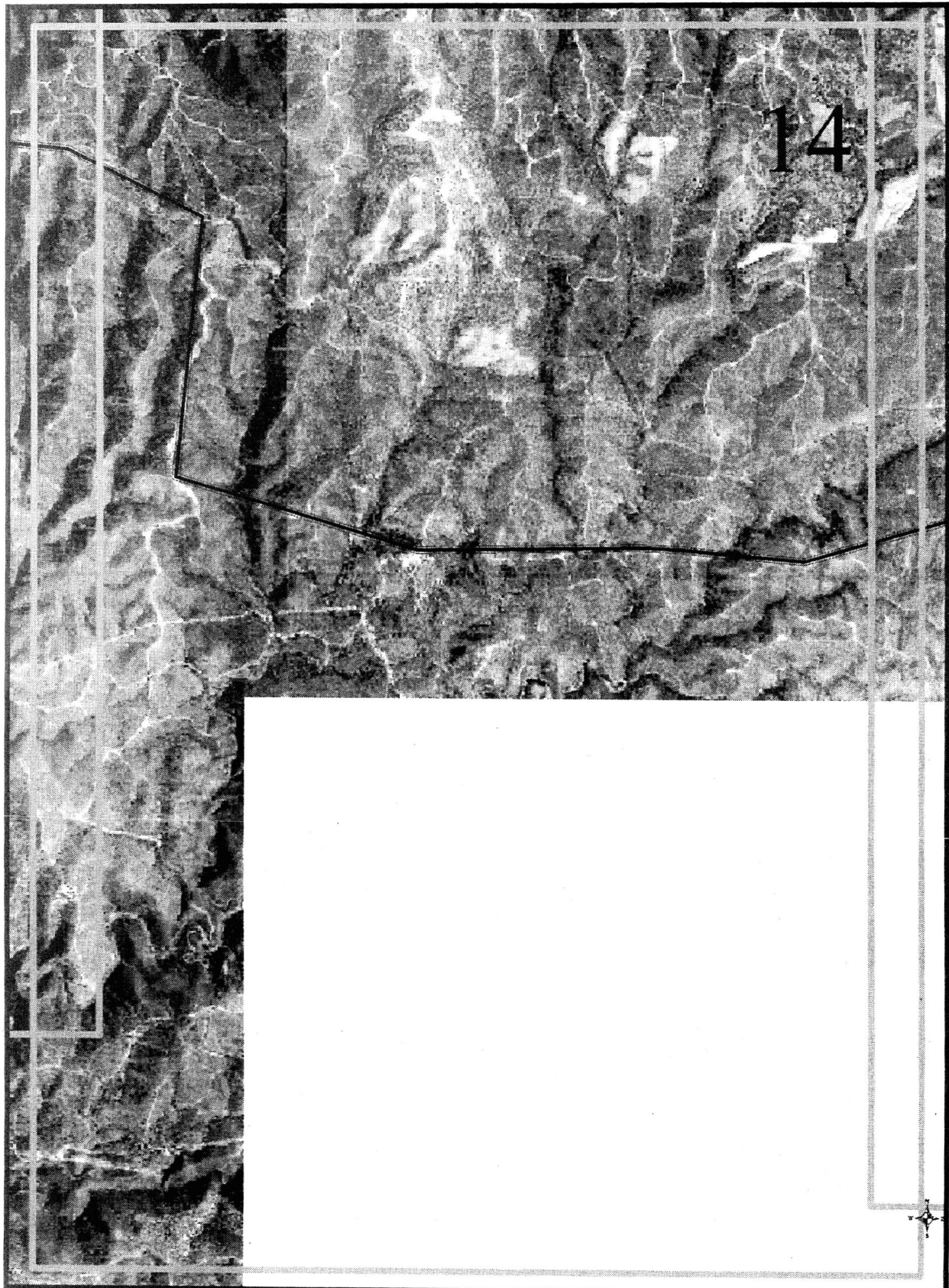

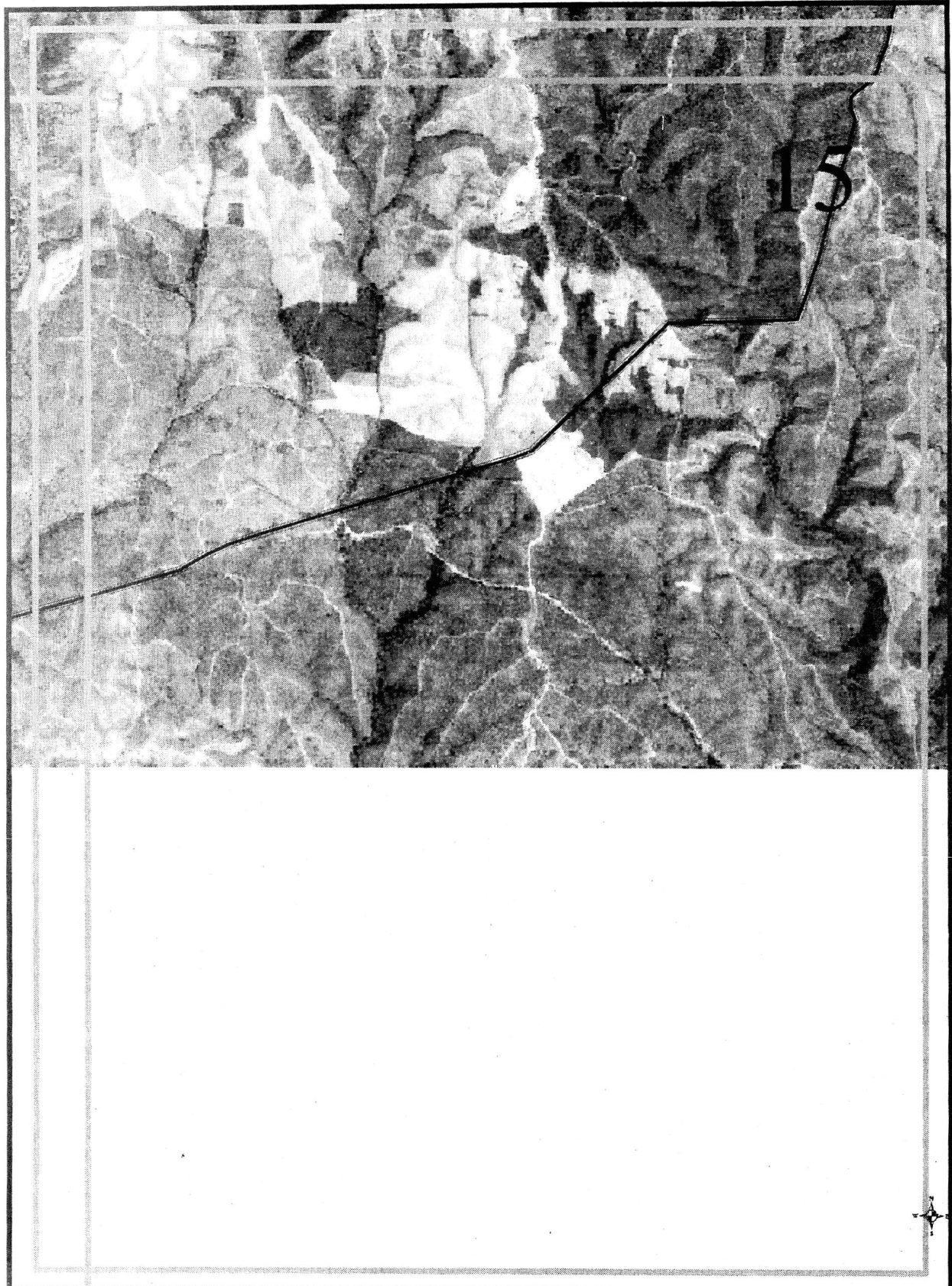

PAISAJE PROTEGIDO RÍO TINTO  
LÍMITES

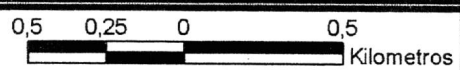

HOJA :961-1-4







PAISAJE PROTEGIDO RÍO TINTO  
LÍMITES

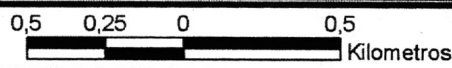

HOJA :982-4-1  
982-4-2



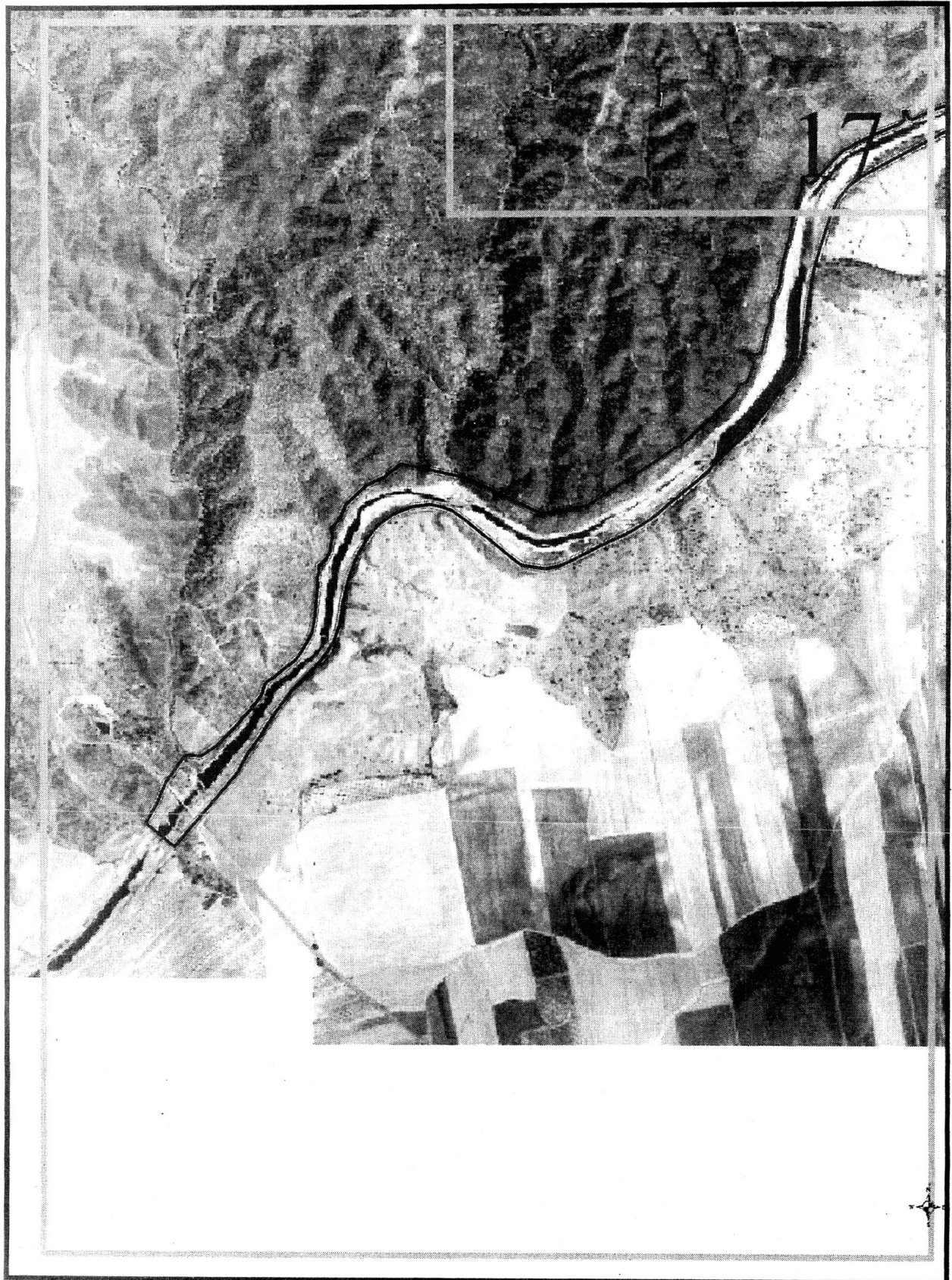

PAISAJE PROTEGIDO RÍO TINTO  
LÍMITES

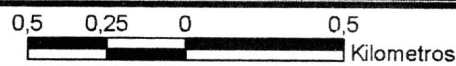

HOJA :982-4-2  
982-3-2





**ANEXO II. CARTOGRAFICO**

El Paisaje Protegido de Río Tinto incluye parcialmente los términos municipales de Berrocal (12.636,29 ha), El Campillo (264,11 ha), El Madroño (255,55 ha), La Palma del Condado (36,93 ha), Minas de Río Tinto (153,79 ha), Nerva (767,95 ha), Niebla (727,68 ha), Paterna del Campo (194,08 ha), Valverde del Camino (506,45 ha), Zalamea la Real (1.403,96 ha) y Villarrasa (9,99 ha). La superficie aproximada del espacio es de 16.956,79 ha.

Los límites que se describen a continuación están referidos a la ortofotografía color vuelo 1998, propiedad de la Consejería de Medio Ambiente de la Junta de Andalucía.

Los puntos citados en la descripción de los límites vienen dados por coordenadas UTM, en metros, referidas al huso 30.

El límite del espacio comienza en el punto de coordenadas 184694,46 – 4182077,88 y continúa en dirección Este coincidiendo con el límite del monte público HU-20019 hasta llegar al punto de coordenadas 187351,61 – 4182275,78 siguiendo después en dirección Sureste, por el cortafuegos del citado monte, hasta el punto 187485,49 – 4182060,64 donde se toma dirección Sur, en línea recta, hasta el punto 187492,86 – 4181940,97 coincidiendo con el pico conocido como el del Padre Caro. Desde éste se continúa por la linder del monte público HU-20019 hasta la coordenada 187483,22 – 4181083,07, donde sigue en dirección Sur por el arroyo hasta 187435,87 – 4180959,27. Desde aquí se cambia a dirección Suroeste, en línea recta, hasta encontrar la carretera de Nerva a la Granada de Río Tinto en el punto 187258,8 – 4180942,16; se sigue esta vía pública hasta llegar a la coordenada 187168,98 – 4180769,79 donde se continúa en dirección Suroeste por la línea que unen los siguientes puntos:

|           |            |
|-----------|------------|
| 187143,46 | 4180745,90 |
| 187128,29 | 4180731,70 |
| 187112,73 | 4180705,95 |
| 187080,41 | 4180667,17 |
| 187074,30 | 4180660,48 |
| 187043,00 | 4180639,57 |
| 187041,85 | 4180638,80 |
| 187012,99 | 4180633,06 |
| 186924,38 | 4180563,35 |
| 186849,81 | 4180407,24 |

|           |            |
|-----------|------------|
| 186901,08 | 4180111,32 |
| 186879,78 | 4180032,34 |
| 186853,99 | 4179936,70 |
| 186849,08 | 4179918,49 |
| 186845,15 | 4179903,94 |
| 186844,85 | 4179901,68 |
| 186841,84 | 4179879,27 |
| 186824,18 | 4179747,83 |
| 186633,12 | 4179601,03 |
| 186582,90 | 4179577,18 |

|           |            |
|-----------|------------|
| 186539,91 | 4179556,76 |
| 186504,96 | 4179503,17 |
| 186503,05 | 4179484,02 |
| 186497,97 | 4179433,27 |
| 186534,41 | 4179396,83 |
| 186556,23 | 4179375,02 |
| 186540,88 | 4179336,15 |
| 186506,64 | 4179287,49 |

El último punto anterior coincide con un camino que parte del casco urbano de Nerva y bordea su cementerio por la parte Este del mismo, que se toma en dirección Noroeste hasta llegar al 186420,12 – 4179328,94. En este punto existe una intersección con otra vía pública, la carretera que bordea el cementerio por el Oeste, la cual se toma en dirección Sur hasta el punto 186430,47 – 4178641,89. Desde este punto se prosigue, en dirección Sur, por la línea que forman la unión de los siguientes puntos hasta llegar a la carretera C-421:

|           |            |
|-----------|------------|
| 186420,22 | 4178630,05 |
| 186391,28 | 4178562,54 |
| 186368,12 | 4178508,50 |
| 186389,43 | 4178438,25 |
| 186480,82 | 4178353,97 |
| 186531,51 | 4178307,23 |
| 186522,65 | 4178277,27 |
| 186518,09 | 4178259,08 |

|           |            |
|-----------|------------|
| 186509,41 | 4178242,50 |
| 186502,31 | 4178228,29 |
| 186492,04 | 4178210,93 |
| 186480,20 | 4178157,26 |
| 186479,65 | 4178136,68 |
| 186479,42 | 4178128,05 |
| 186496,17 | 4178114,01 |
| 186499,34 | 4178089,27 |

|           |            |
|-----------|------------|
| 186524,48 | 4178053,03 |
| 186530,29 | 4178049,40 |
| 186511,41 | 4178018,18 |
| 186501,83 | 4177993,99 |
| 186513,59 | 4177955,02 |
| 186516,50 | 4177938,32 |
| 186475,36 | 4177914,31 |

En este punto, se bordea el Cerro del Muro por las siguientes coordenadas:

|           |            |
|-----------|------------|
| 186475,85 | 4177911,28 |
| 186450,98 | 4177893,37 |
| 186423,67 | 4177880,37 |
| 186409,36 | 4177864,76 |
| 186382,05 | 4177850,45 |
| 186357,33 | 4177837,44 |
| 186339,01 | 4177822,37 |
| 186318,90 | 4177811,41 |
| 186300,63 | 4177796,79 |
| 186282,35 | 4177782,17 |
| 186259,78 | 4177760,70 |
| 186245,48 | 4177742,49 |

|           |            |
|-----------|------------|
| 186227,27 | 4177716,48 |
| 186219,46 | 4177686,57 |
| 186213,20 | 4177654,00 |
| 186212,96 | 4177652,75 |
| 186202,55 | 4177635,84 |
| 186183,72 | 4177624,07 |
| 186181,74 | 4177622,83 |
| 186159,63 | 4177603,32 |
| 186156,25 | 4177588,44 |
| 186188,25 | 4177573,41 |
| 186215,56 | 4177556,50 |
| 186233,77 | 4177540,89 |

|           |            |
|-----------|------------|
| 186262,39 | 4177526,58 |
| 186296,20 | 4177518,78 |
| 186319,61 | 4177510,98 |
| 186335,35 | 4175902,53 |
| 186370,02 | 4175905,45 |
| 186371,98 | 4175905,89 |
| 186373,86 | 4175907,14 |
| 186412,13 | 4175914,75 |
| 186452,31 | 4175908,93 |
| 186471,5  | 4175918,06 |
| 186484,3  | 4175924,46 |
| 186498    | 4175927,2  |
| 186507,54 | 4175927,36 |
| 186510,7  | 4175928,11 |
| 186513,99 | 4175930,3  |
| 186540,1  | 4175932,95 |
| 186546,43 | 4175933,6  |
| 186564,71 | 4175933,6  |
| 186594,86 | 4175933,6  |
| 186598,68 | 4175933,28 |
| 186605,83 | 4175932,68 |
| 186617,71 | 4175931,77 |
| 186641,47 | 4175930,86 |
| 186666,14 | 4175926,29 |
| 186670,81 | 4175926,13 |
| 186693,55 | 4175925,37 |
| 186731,02 | 4175887,91 |
| 186740,15 | 4175869,63 |
| 186748,38 | 4175851,36 |
| 186755,69 | 4175837,65 |
| 186760,37 | 4175831,93 |
| 186763,91 | 4175827,6  |
| 186768,48 | 4175822,12 |
| 186779,9  | 4175829,14 |
| 186780,36 | 4175829,43 |
| 186797,72 | 4175837,65 |
| 186828,79 | 4175855,93 |
| 186856,2  | 4175870,55 |
| 186851,63 | 4175839,48 |

El último punto coincide con el camino que discurre paralelo al Río Tinto, el cual se toma en dirección Sureste hasta llegar al punto 186626,06 – 4176475,23 donde se dirige hacia el Río por la acequia existente, trazando después la línea casi paralela al Río Tinto que se forma al unir los siguientes puntos:

|           |            |
|-----------|------------|
| 186504,08 | 4176473,29 |
| 186573,85 | 4176482,78 |
| 186564,71 | 4176489,17 |
| 186559,23 | 4176502,88 |
| 186547,35 | 4176516,59 |
| 186545,28 | 4176520,72 |
| 186540,04 | 4176531,21 |
| 186535,47 | 4176535,78 |
| 186518,1  | 4176534,71 |
| 186507,14 | 4176531,21 |
| 186488,87 | 4176531,21 |
| 186470,26 | 4176532,77 |
| 186444,4  | 4176532,77 |
| 186428,88 | 4176532,77 |
| 186419,42 | 4176527,55 |
| 186421,25 | 4176515,67 |
| 186433,12 | 4176496,48 |
| 186456,03 | 4176477,82 |
| 186477,9  | 4176459,93 |
| 186497,09 | 4176444,4  |

|           |            |
|-----------|------------|
| 186414,85 | 4176301,85 |
| 186422,16 | 4176288,14 |
| 186407,54 | 4176263,47 |
| 186399,32 | 4176250,68 |
| 186397,49 | 4176241,54 |
| 186402,97 | 4176228,75 |
| 186409,37 | 4176215,95 |
| 186402,06 | 4176198,59 |
| 186397,49 | 4176184,89 |
| 186393,83 | 4176170,27 |
| 186375,56 | 4176168,44 |
| 186360,02 | 4176166,61 |
| 186351,52 | 4176159,25 |
| 186340,99 | 4176150,13 |
| 186329,87 | 4176134,63 |
| 186311,59 | 4176102,65 |
| 186289,66 | 4176083,46 |
| 186283,27 | 4176069,75 |
| 186245,8  | 4175994,82 |
| 186249,46 | 4175980,2  |

|           |            |
|-----------|------------|
| 186200,11 | 4175912,58 |
| 186240,32 | 4175894,3  |
| 186281,44 | 4175896,13 |
| 186308,85 | 4175897,96 |
| 186335,35 | 4175902,53 |
| 186370,02 | 4175905,45 |
| 186371,98 | 4175905,89 |
| 186373,86 | 4175907,14 |
| 186412,13 | 4175914,75 |
| 186452,31 | 4175908,93 |
| 186471,5  | 4175918,06 |
| 186484,3  | 4175924,46 |
| 186498    | 4175927,2  |
| 186507,54 | 4175927,36 |
| 186510,7  | 4175928,11 |
| 186513,99 | 4175930,3  |
| 186540,1  | 4175932,95 |
| 186546,43 | 4175933,6  |
| 186564,71 | 4175933,6  |
| 186594,86 | 4175933,6  |
| 186598,68 | 4175933,28 |
| 186605,83 | 4175932,68 |
| 186617,71 | 4175931,77 |
| 186641,47 | 4175930,86 |
| 186666,14 | 4175926,29 |
| 186670,81 | 4175926,13 |
| 186693,55 | 4175925,37 |
| 186731,02 | 4175887,91 |
| 186740,15 | 4175869,63 |
| 186748,38 | 4175851,36 |
| 186755,69 | 4175837,65 |
| 186760,37 | 4175831,93 |
| 186763,91 | 4175827,6  |
| 186768,48 | 4175822,12 |
| 186779,9  | 4175829,14 |
| 186780,36 | 4175829,43 |
| 186797,72 | 4175837,65 |
| 186828,79 | 4175855,93 |
| 186856,2  | 4175870,55 |
| 186851,63 | 4175839,48 |

|           |            |
|-----------|------------|
| 186848,89 | 4175820,29 |
| 186848,8  | 4175819,3  |
| 186847,98 | 4175810,24 |
| 186846,15 | 4175797,44 |
| 186847,07 | 4175790,13 |
| 186847,98 | 4175785,57 |
| 186844,32 | 4175779,17 |
| 186846,15 | 4175772,77 |
| 186868,08 | 4175767,29 |
| 186883,62 | 4175762,72 |
| 186906,46 | 4175754,5  |
| 186924,74 | 4175744,45 |
| 186947,58 | 4175702,41 |
| 186962,2  | 4175685,05 |
| 187061,8  | 4175692,36 |
| 187117,54 | 4175450,23 |
| 187109,95 | 4175427,43 |
| 187094,7  | 4175381,68 |
| 187107,59 | 4175381,13 |
| 187180,59 | 4175378,02 |
| 187188,82 | 4175341,47 |
| 187173,28 | 4175322,28 |
| 187169,63 | 4175299,44 |
| 187171,54 | 4175295,41 |
| 187177,85 | 4175282,08 |
| 187182,42 | 4175267,45 |
| 187193,39 | 4175251,01 |
| 187199,78 | 4175242,78 |
| 187207,09 | 4175222,68 |
| 187240,9  | 4175182,47 |
| 187271,97 | 4175187,96 |
| 187281,11 | 4175175,16 |
| 187294,82 | 4175162,37 |
| 187309,44 | 4175157,8  |
| 187316,75 | 4175152,32 |
| 187326,8  | 4175145,92 |
| 187336,85 | 4175137,7  |
| 187345,07 | 4175127,65 |
| 187359,69 | 4175110,29 |
| 187448,33 | 4175017,99 |

|           |            |
|-----------|------------|
| 187601,84 | 4175007,94 |
| 187618,64 | 4174954,67 |
| 187622,09 | 4174941,86 |
| 187645,24 | 4174932,7  |
| 187885,11 | 4174835,24 |
| 187968,86 | 4174824,32 |
| 188032,23 | 4174816,05 |
| 188033,38 | 4174816,54 |
| 188127,26 | 4174856,26 |
| 188272,56 | 4174795,95 |
| 188257,02 | 4174742,95 |
| 188335,89 | 4174760,67 |
| 188419,67 | 4174779,5  |
| 188542,45 | 4174818,17 |
| 188617,91 | 4174841,93 |
| 188632,75 | 4174840,23 |
| 188657,78 | 4174843,63 |
| 188691,71 | 4174824,97 |
| 188705,89 | 4174810,78 |
| 188721,39 | 4174795,28 |
| 188739,2  | 4174768,99 |
| 188748,63 | 4174735,64 |
| 188761,47 | 4174691,05 |
| 188765,99 | 4174675,33 |
| 188789,75 | 4174636,95 |
| 188825,72 | 4174596,38 |
| 188827,84 | 4174586,92 |
| 188833,61 | 4174561,11 |
| 188838,74 | 4174554    |
| 188843,96 | 4174546,76 |
| 188880,01 | 4174520,89 |
| 188886,7  | 4174513,6  |
| 188908,42 | 4174489,93 |
| 188917,33 | 4174454    |
| 188924,08 | 4174426,78 |
| 188948,29 | 4174388,57 |
| 188955,5  | 4174380,51 |

Se continúa por el límite de los términos municipales de Nerva y el Madroño hasta coincidir con el punto de coordenadas 188281,69 – 4173435,33 donde se continúa por el fondo del barranco aguas arriba,



hasta el punto de coordenadas 188851,93 - 4173078,6, donde se abandona y se continua por los Llanos de Villa Gordo, ascendiendo hasta el cerro de cota 319, para en el punto 188918 - 4172538 alcanzar el barranco del Cerro de la Villa Gordo. Desciende por el citado barranco hasta alcanzar el punto 188482,80 - 4172360,12, desde aquí el límite discurre por la línea que forma al unir los siguientes puntos:

|           |            |
|-----------|------------|
| 188472,6  | 4172354    |
| 188454,44 | 4172343,1  |
| 188433,64 | 4172316,63 |
| 188427,02 | 4172235,31 |
| 188432,69 | 4172136,98 |
| 188435,53 | 4172118,07 |
| 188492,26 | 4172101,05 |
| 188501,79 | 4172093,75 |
| 188533,73 | 4172069,27 |
| 188563,97 | 4172032,99 |
| 188586,14 | 4172005,78 |
| 188622,74 | 4171979,07 |
| 188660,56 | 4171985,69 |
| 188665,29 | 4171974,35 |
| 188657,73 | 4171912,89 |
| 188649,26 | 4171854    |
| 188648,62 | 4171849,57 |
| 188636,84 | 4171798,09 |
| 188638,4  | 4171796,65 |
| 188638,72 | 4171796,44 |
| 188645,6  | 4171790,11 |
| 188668,13 | 4171788,08 |
| 188688,93 | 4171789,97 |
| 188729,75 | 4171806,92 |
| 188772,09 | 4171820,2  |
| 188829,56 | 4171838,22 |
| 188835,49 | 4171840,08 |
| 188848,42 | 4171846,91 |
| 188903,56 | 4171876,01 |
| 188920,58 | 4171872,23 |
| 188949,89 | 4171850,48 |
| 189048,35 | 4171813,59 |
| 189051,65 | 4171812,35 |
| 189144,67 | 4171762,55 |
| 189177,77 | 4171763,49 |
| 189170,2  | 4171678,4  |
| 189238,28 | 4171647,19 |
| 189299,74 | 4171643,41 |
| 189365,93 | 4171653,81 |
| 189405,89 | 4171651,15 |
| 189422,66 | 4171650,03 |
| 189457,64 | 4171661,38 |
| 189448,19 | 4171629,23 |
| 189450,08 | 4171615,99 |
| 189425,65 | 4171574,44 |
| 189455,28 | 4171552,77 |
| 189467,1  | 4171544,13 |
| 189496,41 | 4171618,83 |
| 189516,06 | 4171623,48 |
| 189532,34 | 4171627,34 |
| 189544,63 | 4171628,28 |
| 189546,52 | 4171639,63 |
| 189562,59 | 4171637,74 |
| 189555,98 | 4171603,7  |
| 189565,43 | 4171583,84 |
| 189608,93 | 4171522,39 |
| 189643,91 | 4171506,31 |
| 189669,44 | 4171501,58 |
| 189658,09 | 4171470,38 |
| 189644,86 | 4171423,11 |
| 189628,78 | 4171411,76 |
| 189601,36 | 4171413,65 |
| 189586,01 | 4171413,65 |
| 189571,1  | 4171413,65 |
| 189544,63 | 4171401,36 |
| 189530,45 | 4171376,77 |
| 189481,02 | 4171353,83 |
| 189477,5  | 4171352,19 |
| 189390,51 | 4171346,52 |
| 189388,31 | 4171348,5  |
| 189374,78 | 4171360,67 |
| 189371,6  | 4171363,54 |
| 189342,44 | 4171374,69 |
| 189339,45 | 4171375,83 |
| 189299,74 | 4171386,23 |
| 189220,31 | 4171397,58 |
| 189181,55 | 4171418,38 |
| 189145,62 | 4171444,85 |
| 189104,96 | 4171470,38 |
| 189086,05 | 4171482,67 |
| 189063,84 | 4171486,76 |
| 189033,1  | 4171501,58 |
| 189008,52 | 4171520,49 |
| 188989,27 | 4171553,27 |
| 188970,7  | 4171542,24 |
| 188938,55 | 4171542,24 |
| 188902,62 | 4171556,42 |
| 188871,42 | 4171574,39 |
| 188867,47 | 4171588,61 |
| 188866,69 | 4171591,41 |
| 188859,12 | 4171614,1  |
| 188850,32 | 4171640,58 |
| 188838,62 | 4171669,89 |
| 188826,03 | 4171684,07 |

Desde este punto se continúa dirección Sur, trazando una línea casi paralela al Río Tinto con las siguientes coordenadas.

|           |            |
|-----------|------------|
| 188809,01 | 4171688,80 |
| 188791,99 | 4171681,23 |
| 188779,70 | 4171673,67 |
| 188770,24 | 4171664,21 |
| 188768,35 | 4171650,98 |
| 188779,80 | 4171610,52 |
| 188782,54 | 4171600,86 |
| 188773,08 | 4171578,17 |
| 188758,90 | 4171544,13 |
| 188758,90 | 4171504,42 |
| 188752,28 | 4171483,62 |
| 188743,77 | 4171465,65 |
| 188741,88 | 4171453,36 |
| 188746,61 | 4171439,18 |
| 188785,37 | 4171428,78 |
| 188798,61 | 4171416,49 |
| 188817,52 | 4171393,79 |
| 188833,59 | 4171324,77 |
| 188813,74 | 4171319,10 |
| 188797,70 | 4171318,33 |
| 188774,03 | 4171317,21 |

|           |            |
|-----------|------------|
| 188726,75 | 4171305,86 |
| 188719,19 | 4171304,91 |
| 188710,68 | 4171299,24 |
| 188692,71 | 4171286,95 |
| 188654,05 | 4171256,87 |
| 188643,75 | 4171243,71 |
| 188643,54 | 4171243,46 |
| 188639,77 | 4171235,13 |
| 188633,61 | 4171225,75 |
| 188620,75 | 4171209,96 |
| 188618,27 | 4171208,31 |
| 188616,79 | 4171206,22 |
| 188609,30 | 4171191,95 |
| 188599,10 | 4171172,54 |
| 188576,41 | 4171159,30 |
| 188556,56 | 4171157,41 |
| 188546,15 | 4171128,10 |
| 188537,18 | 4171128,86 |
| 188499,30 | 4171132,04 |
| 188496,81 | 4171130,38 |
| 188475,24 | 4171133,77 |

Desde aquí se parte en dirección Este uniendo los siguientes puntos:

|           |            |
|-----------|------------|
| 188284,80 | 4170624,07 |
| 188318,06 | 4170601,90 |
| 188368,45 | 4170568,64 |
| 188391,63 | 4170560,58 |
| 188415,67 | 4170554,17 |
| 188449,71 | 4170555,11 |
| 188494,15 | 4170573,08 |
| 188505,89 | 4170572,14 |
| 188541,43 | 4170569,30 |
| 188634,09 | 4170565,51 |
| 188698,01 | 4170578,72 |
| 188700,28 | 4170547,55 |
| 188688,49 | 4170527,04 |
| 188674,75 | 4170503,11 |
| 188657,73 | 4170459,62 |
| 188654,89 | 4170414,23 |
| 188651,11 | 4170392,48 |
| 188667,18 | 4170373,57 |

|           |            |
|-----------|------------|
| 188678,86 | 4170358,00 |
| 188705,00 | 4170358,44 |
| 188724,86 | 4170366,95 |
| 188757,01 | 4170384,92 |
| 188779,64 | 4170393,28 |
| 188800,80 | 4170379,17 |
| 188834,04 | 4170380,22 |
| 188842,06 | 4170380,95 |
| 188854,40 | 4170382,08 |
| 188874,25 | 4170400,05 |
| 188891,27 | 4170420,85 |
| 188914,91 | 4170436,92 |
| 188946,94 | 4170448,71 |
| 188968,10 | 4170454,75 |
| 188977,17 | 4170470,88 |
| 188979,21 | 4170498,38 |
| 188980,20 | 4170531,35 |
| 188999,06 | 4170528,64 |

|           |            |
|-----------|------------|
| 189043,69 | 4170480,96 |
| 189051,20 | 4170472,77 |
| 189083,21 | 4170437,87 |
| 189101,18 | 4170415,18 |
| 189124,30 | 4170380,65 |
| 189160,59 | 4170346,92 |
| 189182,49 | 4170342,37 |
| 189191,05 | 4170339,16 |
| 189205,89 | 4170333,59 |
| 189248,27 | 4170317,69 |
| 189287,45 | 4170314,95 |
| 189327,89 | 4170326,76 |
| 189358,43 | 4170330,48 |
| 189360,21 | 4170330,48 |
| 189381,05 | 4170335,75 |
| 189395,55 | 4170343,66 |
| 189400,97 | 4170346,61 |
| 189401,86 | 4170347,10 |

|           |            |
|-----------|------------|
| 189402,42 | 4170347,06 |
| 189515,32 | 4170358,00 |
| 189516,38 | 4170354,00 |
| 189517,21 | 4170366,01 |
| 189523,83 | 4170416,12 |
| 189542,56 | 4170456,77 |
| 189566,74 | 4170486,00 |
| 189573,94 | 4170473,80 |
| 189577,83 | 4170434,60 |
| 189601,01 | 4170420,49 |
| 189628,22 | 4170421,50 |
| 189659,46 | 4170419,48 |
| 189674,58 | 4170414,44 |
| 189690,70 | 4170394,29 |
| 189706,83 | 4170377,15 |

|           |            |
|-----------|------------|
| 189689,29 | 4170129,63 |
| 189670,38 | 4170125,84 |
| 189648,64 | 4170121,12 |
| 189601,36 | 4170114,50 |
| 189554,65 | 4170112,10 |
| 189524,41 | 4170097,99 |
| 189489,14 | 4170053,64 |
| 189463,95 | 4169990,15 |
| 189428,67 | 4169908,52 |
| 189406,58 | 4169883,79 |
| 189382,94 | 4169865,83 |
| 189333,78 | 4169865,83 |
| 189281,15 | 4169878,74 |

|           |            |
|-----------|------------|
| 189732,02 | 4170370,10 |
| 189748,15 | 4170358,00 |
| 189749,48 | 4170354,00 |
| 189754,20 | 4170339,86 |
| 189751,17 | 4170313,66 |
| 189753,19 | 4170291,49 |
| 189745,13 | 4170265,29 |
| 189742,83 | 4170260,82 |
| 189727,99 | 4170232,03 |
| 189720,94 | 4170210,86 |
| 189721,95 | 4170183,65 |
| 189726,99 | 4170158,46 |
| 189738,07 | 4170138,30 |
| 189735,05 | 4170122,18 |
| 189718,61 | 4170123,01 |

Este último punto coincide con el límite del término municipal del Berrocal, el cual se sigue hasta el punto de coordenadas 183834,85 - 4160330,82, incluyendo, de este modo, todo el término municipal de Berrocal.

Al llegar al punto anterior el límite discurre en dirección Sur más o menos paralelo al Río Tinto, uniendo las siguientes coordenadas:

|           |            |
|-----------|------------|
| 183809,57 | 4160256,68 |
| 183781,85 | 4160270,09 |
| 183754,12 | 4160257,57 |
| 183738,02 | 4160239,69 |
| 183737,29 | 4160238,30 |
| 183729,97 | 4160224,48 |
| 183728,19 | 4160217,33 |
| 183721,93 | 4160207,49 |
| 183720,65 | 4160175,18 |
| 183721,30 | 4160161,52 |
| 183723,30 | 4160119,62 |
| 183722,36 | 4160114,22 |
| 183723,24 | 4160108,99 |
| 183720,59 | 4160064,01 |
| 183713,15 | 4160031,62 |
| 183707,31 | 4160019,78 |
| 183684,95 | 4159981,16 |
| 183681,27 | 4159967,19 |

|           |            |
|-----------|------------|
| 183791,02 | 4159531,95 |
| 183772,51 | 4159506,84 |
| 183747,25 | 4159456,31 |
| 183737,13 | 4159426,73 |
| 183720,14 | 4159416,89 |
| 183713,88 | 4159400,79 |
| 183685,26 | 4159382,90 |
| 183672,74 | 4159370,38 |
| 183665,58 | 4159355,18 |
| 183651,27 | 4159341,77 |
| 183631,60 | 4159337,29 |
| 183603,87 | 4159341,77 |
| 183583,30 | 4159340,87 |
| 183574,36 | 4159330,14 |
| 183571,68 | 4159318,51 |
| 183568,10 | 4159307,78 |
| 183546,69 | 4159308,40 |
| 183545,81 | 4159308,42 |

|           |            |
|-----------|------------|
| 183518,02 | 4159304,20 |
| 183505,89 | 4159291,21 |
| 183505,49 | 4159290,79 |
| 183498,34 | 4159279,16 |
| 183477,77 | 4159269,32 |
| 183465,25 | 4159264,85 |
| 183433,95 | 4159284,53 |
| 183415,31 | 4159282,25 |
| 183397,28 | 4159280,06 |
| 183392,92 | 4159279,95 |
| 183360,61 | 4159279,95 |
| 183311,60 | 4159285,43 |
| 183283,70 | 4159289,00 |
| 183237,19 | 4159308,67 |
| 183231,43 | 4159312,15 |
| 183189,79 | 4159337,29 |
| 183133,31 | 4159367,71 |
| 183131,66 | 4159368,60 |
| 183114,79 | 4159371,81 |
| 183112,88 | 4159372,17 |
| 183089,62 | 4159368,85 |
| 183082,03 | 4159365,43 |
| 183068,16 | 4159362,34 |
| 183047,59 | 4159356,07 |
| 183045,88 | 4159354,00 |
| 183035,07 | 4159340,87 |
| 183029,70 | 4159321,20 |
| 183034,33 | 4159291,59 |
| 183050,27 | 4159257,70 |
| 183053,10 | 4159248,42 |
| 183056,53 | 4159237,13 |
| 183077,31 | 4159208,16 |
| 183080,80 | 4159200,63 |
| 183080,92 | 4159200,01 |
| 183081,26 | 4159199,50 |
| 183086,94 | 4159178,10 |
| 183099,60 | 4159153,66 |
| 183105,89 | 4159146,14 |
| 183121,82 | 4159127,12 |
| 183131,66 | 4159127,81 |
| 183147,76 | 4159099,40 |
| 183156,45 | 4159087,71 |

|           |            |
|-----------|------------|
| 183200,54 | 4159028,40 |
| 183228,25 | 4159009,96 |
| 183252,40 | 4158994,76 |
| 183289,06 | 4158984,03 |
| 183314,25 | 4158973,04 |
| 183332,89 | 4158950,94 |
| 183358,19 | 4158929,80 |
| 183381,21 | 4158912,36 |
| 183390,97 | 4158894,92 |
| 183405,89 | 4158877,43 |
| 183411,20 | 4158871,21 |
| 183424,89 | 4158849,02 |
| 183431,43 | 4158838,43 |
| 183449,56 | 4158816,81 |
| 183480,95 | 4158790,30 |
| 183509,54 | 4158760,31 |
| 183538,84 | 4158729,62 |
| 183572,31 | 4158707,31 |
| 183585,56 | 4158689,87 |
| 183587,84 | 4158681,22 |
| 183589,05 | 4158676,62 |
| 183584,87 | 4158649,42 |
| 183599,51 | 4158631,28 |
| 183606,49 | 4158618,03 |
| 183602,98 | 4158572,63 |
| 183612,77 | 4158560,84 |
| 183620,13 | 4158554,00 |
| 183622,53 | 4158551,77 |
| 183639,65 | 4158534,17 |
| 183658,43 | 4158515,39 |
| 183660,06 | 4158492,54 |
| 183660,22 | 4158490,35 |
| 183693,67 | 4158457,62 |
| 183710,41 | 4158446,46 |
| 183730,64 | 4158442,97 |
| 183750,17 | 4158440,88 |
| 183760,63 | 4158431,11 |
| 183792,75 | 4158389,24 |
| 183794,92 | 4158387,54 |
| 183821,31 | 4158366,95 |
| 183839,64 | 4158355,24 |
| 183846,41 | 4158350,90 |
| 183871,52 | 4158332,77 |

|           |            |
|-----------|------------|
| 183888,96 | 4158313,24 |
| 183886,04 | 4158299,08 |
| 183901,51 | 4158288,13 |
| 183921,26 | 4158264,49 |
| 183941,97 | 4158252,56 |
| 183953,45 | 4158249,12 |
| 183955,92 | 4158248,38 |
| 183989,86 | 4158224,66 |
| 183983,12 | 4158207,92 |
| 183986,60 | 4158188,40 |
| 183992,88 | 4158162,59 |
| 184005,89 | 4158147,14 |
| 184037,52 | 4158109,58 |
| 184047,98 | 4158090,05 |
| 184061,93 | 4158069,13 |
| 184085,64 | 4158055,18 |
| 184089,86 | 4158054,00 |
| 184103,08 | 4158050,30 |
| 184105,89 | 4158051,29 |
| 184113,57 | 4158054,00 |
| 184114,94 | 4158054,48 |
| 184126,79 | 4158067,74 |
| 184146,32 | 4158097,73 |
| 184140,04 | 4158116,56 |
| 184133,77 | 4158132,60 |
| 184135,16 | 4158147,94 |
| 184139,66 | 4158153,34 |
| 184145,62 | 4158160,50 |
| 184171,43 | 4158165,38 |
| 184188,87 | 4158177,93 |
| 184196,54 | 4158199,56 |
| 184190,96 | 4158267,91 |
| 184197,24 | 4158299,29 |
| 184216,07 | 4158300,69 |
| 184239,78 | 4158292,32 |
| 184261,40 | 4158308,36 |
| 184264,19 | 4158332,77 |
| 184276,05 | 4158345,32 |
| 184278,72 | 4158354,00 |
| 184281,63 | 4158363,46 |
| 184275,35 | 4158377,41 |
| 184262,80 | 4158392,05 |
| 184252,34 | 4158403,91 |



|           |            |
|-----------|------------|
| 184250,46 | 4158415,14 |
| 184250,24 | 4158416,47 |
| 184288,38 | 4158426,23 |
| 184279,54 | 4158441,57 |
| 184286,51 | 4158465,29 |
| 184304,65 | 4158483,42 |
| 184306,46 | 4158553,43 |
| 184307,44 | 4158590,83 |
| 184322,78 | 4158626,40 |
| 184330,45 | 4158665,46 |
| 184341,61 | 4158657,09 |
| 184345,10 | 4158636,16 |
| 184345,80 | 4158599,20 |
| 184370,90 | 4158570,60 |
| 184409,96 | 4158544,10 |
| 184413,45 | 4158512,02 |
| 184408,57 | 4158474,35 |
| 184413,95 | 4158459,37 |
| 184418,06 | 4158447,92 |
| 184428,10 | 4158419,95 |
| 184434,37 | 4158398,33 |
| 184448,32 | 4158384,38 |
| 184508,30 | 4158378,10 |
| 184522,95 | 4158393,45 |
| 184523,58 | 4158395,16 |
| 184530,62 | 4158414,37 |
| 184533,41 | 4158445,76 |
| 184540,39 | 4158477,84 |
| 184550,15 | 4158501,56 |
| 184567,59 | 4158509,23 |
| 184589,21 | 4158518,99 |
| 184603,16 | 4158533,64 |
| 184617,11 | 4158524,57 |
| 184636,64 | 4158510,62 |
| 184643,61 | 4158498,77 |
| 184631,52 | 4158473,40 |
| 184631,06 | 4158455,52 |
| 184638,03 | 4158438,09 |
| 184653,37 | 4158424,14 |
| 184676,39 | 4158419,95 |
| 184665,46 | 4158403,91 |
| 184689,64 | 4158382,99 |
| 184673,60 | 4158364,16 |

|           |            |
|-----------|------------|
| 184670,81 | 4158334,17 |
| 184669,63 | 4158322,13 |
| 184667,32 | 4158298,59 |
| 184669,42 | 4158274,18 |
| 184685,03 | 4158254,00 |
| 184698,01 | 4158237,22 |
| 184707,08 | 4158222,57 |
| 184706,08 | 4158204,09 |
| 184705,68 | 4158196,77 |
| 184730,79 | 4158173,75 |
| 184757,30 | 4158161,20 |
| 184771,25 | 4158154,92 |
| 184775,93 | 4158134,16 |
| 184776,13 | 4158133,30 |
| 184787,29 | 4158116,56 |
| 184799,84 | 4158097,03 |
| 184809,69 | 4158053,24 |
| 184827,74 | 4158048,90 |
| 184825,18 | 4158024,94 |
| 184826,89 | 4158021,98 |
| 184845,41 | 4157966,32 |
| 184846,43 | 4157960,00 |
| 184849,62 | 4157948,21 |
| 184857,56 | 4157890,00 |
| 184858,48 | 4157876,49 |
| 184858,48 | 4157826,22 |
| 184866,10 | 4157736,44 |
| 184858,43 | 4157730,17 |
| 184851,45 | 4157722,49 |
| 184844,65 | 4157715,24 |
| 184840,99 | 4157711,33 |
| 184829,13 | 4157695,29 |
| 184818,67 | 4157686,23 |
| 184815,25 | 4157681,09 |
| 184814,49 | 4157679,95 |
| 184805,42 | 4157668,09 |
| 184799,14 | 4157652,75 |
| 184797,75 | 4157624,85 |
| 184792,87 | 4157606,02 |
| 184787,29 | 4157588,58 |
| 184780,37 | 4157554,00 |
| 184779,61 | 4157550,22 |
| 184780,31 | 4157531,39 |

|           |            |
|-----------|------------|
| 184783,21 | 4157518,54 |
| 184785,19 | 4157509,77 |
| 184770,09 | 4157454,00 |
| 184741,93 | 4157350,01 |
| 184694,52 | 4157174,99 |
| 184685,46 | 4157179,17 |
| 184679,88 | 4157181,27 |
| 184670,81 | 4157172,20 |
| 184659,65 | 4157168,71 |
| 184643,61 | 4157157,55 |
| 184628,27 | 4157150,58 |
| 184600,37 | 4157138,72 |
| 184573,86 | 4157129,65 |
| 184535,50 | 4157115,01 |
| 184500,63 | 4157116,31 |
| 184482,39 | 4157117,10 |
| 184471,34 | 4157117,10 |
| 184426,70 | 4157150,58 |
| 184395,31 | 4157177,78 |
| 184374,92 | 4157192,06 |
| 184374,39 | 4157192,42 |
| 184362,53 | 4157196,61 |
| 184345,10 | 4157195,91 |
| 184338,82 | 4157186,84 |
| 184336,73 | 4157173,59 |
| 184336,03 | 4157165,22 |
| 184334,64 | 4157158,95 |
| 184333,94 | 4157151,97 |
| 184335,33 | 4157142,21 |
| 184340,91 | 4157127,56 |
| 184341,78 | 4157125,78 |
| 184352,07 | 4157104,54 |
| 184362,53 | 4157091,29 |
| 184373,00 | 4157081,53 |
| 184377,88 | 4157059,91 |
| 184377,88 | 4157049,45 |
| 184383,46 | 4157039,68 |
| 184370,22 | 4157024,11 |
| 184368,35 | 4157001,32 |
| 184356,03 | 4156995,51 |
| 184348,59 | 4156976,91 |
| 184345,10 | 4156958,78 |

|           |            |
|-----------|------------|
| 184324,87 | 4156926,00 |
| 184323,48 | 4156902,28 |
| 184316,50 | 4156877,17 |
| 184318,59 | 4156859,74 |
| 184330,45 | 4156846,48 |
| 184338,82 | 4156832,54 |
| 184331,85 | 4156808,12 |
| 184325,54 | 4156794,51 |
| 184322,78 | 4156766,97 |
| 184317,20 | 4156753,72 |
| 184305,89 | 4156744,13 |
| 184294,18 | 4156734,19 |
| 184294,18 | 4156718,85 |
| 184294,23 | 4156688,98 |
| 184294,29 | 4156654,00 |
| 184294,60 | 4156459,65 |
| 184294,61 | 4156448,36 |
| 184294,62 | 4156448,36 |
| 184294,88 | 4156283,64 |
| 184287,91 | 4156281,54 |
| 184282,33 | 4156271,78 |
| 184281,63 | 4156257,13 |
| 184290,70 | 4156241,09 |
| 184295,58 | 4156220,86 |
| 184294,88 | 4156198,55 |
| 184292,09 | 4156184,60 |
| 184282,58 | 4156177,31 |
| 184273,38 | 4156170,25 |
| 184271,17 | 4156168,55 |
| 184267,68 | 4156154,61 |
| 184273,96 | 4156136,47 |
| 184276,05 | 4156110,67 |
| 184269,77 | 4156079,98 |
| 184249,63 | 4156038,39 |
| 184248,15 | 4156035,34 |
| 184225,83 | 4156008,84 |
| 184220,25 | 4155994,89 |
| 184219,56 | 4155985,12 |
| 184223,74 | 4155972,57 |
| 184236,29 | 4155971,17 |
| 184254,43 | 4155992,10 |

|           |            |
|-----------|------------|
| 184272,01 | 4156004,83 |
| 184274,65 | 4156006,74 |
| 184294,18 | 4156013,72 |
| 184305,89 | 4156016,06 |
| 184315,11 | 4156017,90 |
| 184357,65 | 4156052,78 |
| 184352,07 | 4156016,51 |
| 184354,86 | 4155985,82 |
| 184370,21 | 4155969,08 |
| 184332,54 | 4155966,99 |
| 184308,13 | 4155966,29 |
| 184305,89 | 4155964,35 |
| 184301,52 | 4155960,56 |
| 184286,49 | 4155947,53 |
| 184276,75 | 4155939,09 |
| 184258,61 | 4155909,80 |
| 184235,60 | 4155881,20 |
| 184233,50 | 4155858,19 |
| 184236,29 | 4155843,54 |
| 184249,55 | 4155832,38 |
| 184266,87 | 4155817,73 |
| 184263,84 | 4155800,99 |
| 184227,67 | 4155780,08 |
| 184190,26 | 4155758,45 |
| 184199,68 | 4155752,87 |
| 184212,23 | 4155750,78 |
| 184228,27 | 4155753,57 |
| 184244,32 | 4155748,68 |
| 184259,66 | 4155743,80 |
| 184276,45 | 4155739,28 |
| 184277,79 | 4155738,92 |
| 184289,40 | 4155737,51 |
| 184300,81 | 4155736,13 |
| 184312,50 | 4155734,18 |
| 184313,36 | 4155734,04 |
| 184328,01 | 4155730,55 |
| 184342,66 | 4155727,76 |
| 184361,49 | 4155720,79 |
| 184380,44 | 4155716,72 |
| 184381,02 | 4155716,60 |
| 184404,73 | 4155707,53 |
| 184425,65 | 4155701,95 |
| 184443,79 | 4155689,40 |

|           |            |
|-----------|------------|
| 184453,82 | 4155680,03 |
| 184464,71 | 4155669,87 |
| 184483,54 | 4155646,16 |
| 184494,78 | 4155631,78 |
| 184500,98 | 4155623,84 |
| 184530,97 | 4155584,78 |
| 184554,68 | 4155565,25 |
| 184562,36 | 4155564,56 |
| 184566,11 | 4155534,11 |
| 184572,00 | 4155486,22 |
| 184588,29 | 4155354,00 |
| 184605,89 | 4155211,04 |
| 184610,60 | 4155172,82 |
| 184613,27 | 4155079,12 |
| 184609,09 | 4155064,48 |
| 184609,09 | 4155053,32 |
| 184609,09 | 4155035,88 |
| 184590,97 | 4155022,88 |
| 184564,45 | 4155013,56 |
| 184547,94 | 4155000,03 |
| 184537,95 | 4154982,87 |
| 184554,68 | 4154951,49 |
| 184579,10 | 4154941,72 |
| 184600,02 | 4154935,45 |
| 184595,83 | 4154913,13 |
| 184606,30 | 4154901,27 |
| 184620,25 | 4154890,81 |
| 184621,64 | 4154876,86 |
| 184634,19 | 4154864,31 |
| 184643,96 | 4154856,63 |
| 184645,35 | 4154836,41 |
| 184658,61 | 4154828,04 |
| 184676,74 | 4154818,97 |
| 184695,57 | 4154811,30 |
| 184704,18 | 4154809,97 |
| 184731,84 | 4154805,72 |
| 184750,67 | 4154799,44 |
| 184775,08 | 4154795,26 |
| 184790,43 | 4154786,89 |
| 184813,44 | 4154790,38 |

|           |            |           |            |           |             |           |            |           |            |
|-----------|------------|-----------|------------|-----------|-------------|-----------|------------|-----------|------------|
| 184832,27 | 4154804,32 | 184802,98 | 4154353,77 | 184332,82 | 4153365,18  | 184172,05 | 4153244,69 | 184233,44 | 4152655,54 |
| 184841,34 | 4154828,04 | 184788,33 | 4154325,17 | 184316,79 | 4153385,13  | 184159,12 | 4153218,84 | 184155,39 | 4152505,50 |
| 184846,92 | 4154853,84 | 184792,92 | 4154311,92 | 184313,78 | 4153806,08  | 184158,04 | 4153188,68 | 184142,52 | 4152480,75 |
| 184855,29 | 4154858,03 | 184805,77 | 4154304,25 | 184338,64 | 4153786,75  | 184163,86 | 4153169,94 | 184095,69 | 4152390,73 |
| 184869,24 | 4154842,69 | 184821,11 | 4154297,27 | 184340,83 | 4153785,04  | 184167,74 | 4153157,45 | 184094,50 | 4152388,43 |
| 184885,98 | 4154832,92 | 184838,55 | 4154290,30 | 184355,62 | 4153703,19  | 184178,51 | 4153129,44 | 184058,31 | 4152304,81 |
| 184915,97 | 4154830,83 | 184862,26 | 4154292,39 | 184359,45 | 4153681,97  | 184194,66 | 4153106,82 | 184046,03 | 4152276,42 |
| 184944,56 | 4154844,78 | 184885,98 | 4154309,83 | 184374,53 | 4153618,42  | 184199,99 | 4153101,05 | 184008,11 | 4152156,22 |
| 184950,84 | 4154868,49 | 184911,09 | 4154323,08 | 184377,18 | 4153607,46  | 184220,51 | 4153078,82 | 183988,95 | 4152095,47 |
| 184963,40 | 4154869,19 | 184942,47 | 4154335,63 | 184389,61 | 4153555,96  | 184244,21 | 4153061,59 | 183964,17 | 4152002,85 |
| 184992,69 | 4154835,71 | 184956,42 | 4154330,75 | 184388,53 | 4153502,10  | 184257,13 | 4153043,28 | 183958,79 | 4151969,46 |
| 185015,01 | 4154801,54 | 184991,08 | 4154312,62 | 184380,61 | 4153479,28  | 184260,19 | 4153039,75 | 183965,25 | 4151933,91 |
| 184991,99 | 4154807,11 | 184895,04 | 4154286,11 | 184370,22 | 4153449,33  | 184271,13 | 4153027,12 | 183961,25 | 4151870,37 |
| 184959,91 | 4154825,95 | 184876,28 | 4154268,20 | 184355,42 | 4153429,24  | 184286,21 | 4153004,50 | 183960,94 | 4151833,75 |
| 184946,66 | 4154822,46 | 184864,36 | 4154256,82 | 184340,07 | 4153408,40  | 184299,14 | 4152978,66 | 183977,10 | 4151810,05 |
| 184937,61 | 4154805,30 | 184865,75 | 4154237,29 | 184322,83 | 4153387,94  | 184311,13 | 4152961,86 | 183982,48 | 4151775,59 |
| 184933,40 | 4154784,80 | 184869,94 | 4154220,55 | 184291,60 | 4153336,101 | 184320,68 | 4152948,50 | 183992,72 | 4151689,42 |
| 184916,67 | 4154781,31 | 184886,75 | 4154201,02 | 184259,29 | 4153330,85  | 184324,99 | 4152925,88 | 184019,10 | 4151640,96 |
| 184897,14 | 4154787,59 | 184895,74 | 4154164,06 | 184233,09 | 4153308,40  | 184309,91 | 4152886,03 | 184046,03 | 4151603,26 |
| 184882,20 | 4154792,47 | 184835,65 | 4154156,39 | 184214,05 | 4153292,08  | 184281,90 | 4152822,48 | 184016,95 | 4151562,33 |
| 184869,94 | 4154782,70 | 184874,12 | 4154166,15 | 184196,66 | 4153272,46  | 184265,75 | 4152772,94 |           |            |
| 184869,24 | 4154772,94 | 184860,17 | 4154167,54 | 184180,30 | 4153254,00  | 184254,98 | 4152711,55 |           |            |
| 184869,24 | 4154755,50 | 184839,95 | 4154168,24 |           |             |           |            |           |            |
| 184880,40 | 4154735,97 | 184832,27 | 4154184,28 |           |             |           |            |           |            |
| 184886,67 | 4154724,12 | 184812,18 | 4154188,42 |           |             |           |            |           |            |
| 184858,08 | 4154726,21 | 184749,28 | 4154176,61 |           |             |           |            |           |            |
| 184835,06 | 4154730,39 | 184725,56 | 4154170,33 |           |             |           |            |           |            |
| 184817,63 | 4154728,30 | 184705,89 | 4154166,03 |           |             |           |            |           |            |
| 184801,76 | 4154720,95 | 184703,24 | 4154165,45 |           |             |           |            |           |            |
| 184783,45 | 4154704,59 | 184683,63 | 4154153,74 |           |             |           |            |           |            |
| 184772,29 | 4154680,87 | 184670,46 | 4154147,32 |           |             |           |            |           |            |
| 184755,55 | 4154683,66 | 184661,40 | 4154122,91 |           |             |           |            |           |            |
| 184755,55 | 4154729,00 | 184628,61 | 4154100,59 |           |             |           |            |           |            |
| 184738,81 | 4154739,46 | 184562,76 | 4154069,82 |           |             |           |            |           |            |
| 184723,81 | 415471,29  | 184530,18 | 4154039,50 |           |             |           |            |           |            |
| 184710,22 | 4154742,95 | 184523,17 | 4154013,46 |           |             |           |            |           |            |
| 184673,95 | 4154742,95 | 184523,17 | 4153991,42 |           |             |           |            |           |            |
| 184643,26 | 4154745,04 | 184498,12 | 4153959,36 |           |             |           |            |           |            |
| 184630,54 | 4154746,05 | 184476,08 | 4153938,32 |           |             |           |            |           |            |
| 184599,32 | 4154749,23 | 184465,17 | 4153934,24 |           |             |           |            |           |            |
| 184579,79 | 415471,55  | 184405,89 | 4153912,07 |           |             |           |            |           |            |
| 184570,73 | 4154729,70 | 184363,62 | 4153896,27 |           |             |           |            |           |            |
| 184567,24 | 4154706,68 | 184360,87 | 4153895,24 |           |             |           |            |           |            |
|           |            |           |            | 180416,00 | 4148058,66  | 180732,89 | 4148410,95 | 181123,92 | 4149060,37 |
|           |            |           |            | 180420,21 | 4148064,56  | 180776,72 | 4148458,99 | 181122,27 | 4149096,15 |
|           |            |           |            | 180430,61 | 4148081,84  | 180842,46 | 4148535,68 | 181127,32 | 4149113,00 |
|           |            |           |            | 180443,35 | 4148103,03  | 180889,65 | 4148600,58 | 181128,17 | 4149145,03 |
|           |            |           |            | 180464,91 | 4148146,16  | 180903,98 | 4148641,88 | 181141,65 | 4149152,61 |
|           |            |           |            | 180477,60 | 4148179,14  | 180911,57 | 4148656,20 | 181159,35 | 4149172,84 |
|           |            |           |            | 180497,75 | 4148227,22  | 180917,70 | 4148659,55 | 181174,52 | 4149204,02 |
|           |            |           |            | 180576,97 | 4148344,37  | 180930,11 | 4148666,32 | 181179,58 | 4149245,32 |
|           |            |           |            | 180617,43 | 4148342,68  | 181011,01 | 4148730,64 | 181183,79 | 4149262,18 |
|           |            |           |            | 180635,13 | 4148339,31  | 181032,93 | 4148748,07 | 181183,00 | 4149308,21 |
|           |            |           |            | 180649,46 | 4148344,37  | 181058,21 | 4148783,47 | 181182,95 | 4149311,06 |
|           |            |           |            | 180675,58 | 4148362,91  | 181083,50 | 4148826,45 | 181184,34 | 4149310,90 |
|           |            |           |            | 180691,13 | 4148373,68  | 181098,66 | 4148860,69 | 181190,53 | 4149310,22 |
|           |            |           |            | 180708,45 | 4148385,67  | 181108,78 | 4148913,26 | 181202,33 | 4149329,60 |

Este último punto coincide con la vía del tren que une Huelva con Río Tinto, la cual se continúa hasta el punto de coordenadas 180532,74 – 4147960 desde aquí se dirige en dirección Noroeste y en línea recta hasta la coordenada 180412,57 – 4148059,18. Desde éste punto la dirección pasa a ser Noreste, discurrendo casi paralelo al Río Tinto uniendo las siguientes coordenadas.



184057,66 4153419,16

183975,47 4153354,00  
183992,68 4153377,31  
184012,82 4153392,87

183922,40 4153254,00  
183940,96 4153289,07  
183975,01 4153353,39

Al llegar a este punto, el límite se separa del Río Tinto describiendo la línea sinuosa que se forma al unir las siguientes coordenadas:

183780,61 4151462,43  
183669,21 4151641,40  
183669,21 4151665,84  
183666,68 4151691,13  
183675,11 4151718,10  
183688,24 4151827,52  
183690,49 4151846,30  
183698,08 4151909,54  
183702,32 4151922,04  
183703,42 4151923,69  
183703,80 4151925,44  
183705,89 4151930,00  
183741,10 4152006,81  
183854,40 4152254,00  
183864,00 4152274,94  
183905,89 4152366,32  
183940,75 4152442,38  
184037,76 4152654,00  
184070,34 4152725,09  
184071,43 4152727,47  
184079,67 4152843,47  
184087,03 4152874,66  
184091,37 4152883,80  
184105,89 4152910,77  
184118,81 4152934,76  
184105,89 4152940,58  
184065,10 4152958,93  
184064,37 4152959,44  
184059,74 4152961,69  
184057,11 4152962,97  
183994,39 4152998,25  
183959,41 4153017,93  
183937,72 4153034,37  
183924,61 4153054,00  
183917,11 4153065,22  
183916,04 4153066,81  
183908,43 4153105,08  
183908,43 4153202,79  
183916,04 4153241,06  
183916,94 4153242,95  
183920,05 4153249,58

183030,36 4150281,12  
183046,38 4150319,89  
183056,65 4150401,71  
183058,87 4150419,36  
183090,20 4150517,95  
183093,66 4150536,45  
183107,06 4150608,13  
183118,19 4150650,25  
183118,86 4150652,80  
183140,77 4150729,49  
183140,77 4150755,62  
183140,77 4150767,42  
183151,73 4150764,89  
183166,90 4150748,88  
183182,91 4150742,98  
183210,72 4150772,47  
183309,33 4150881,20  
183341,36 4150893,84  
183367,48 4150910,69  
183424,79 4150941,03  
183485,81 4150965,36  
183549,53 4150990,76  
183566,38 4151008,46  
183563,45 4151031,91  
183562,17 4151042,17  
183573,97 4151043,01  
183574,54 4151041,41  
183582,40 4151019,41  
183589,98 4151010,14  
183600,10 4151008,46  
183674,27 4151043,34  
183678,93 4151045,53  
183770,34 4151075,88  
183821,75 4151090,21  
183893,92 4151100,28  
183894,23 4151100,32  
183893,39 4151145,83  
183890,86 4151154,00  
183866,06 4151234,08  
183863,89 4151241,07  
183840,29 4151294,17  
183795,63 4151435,76  
183783,95 4151457,06

181213,67 4149343,63  
181219,58 4149350,96  
181220,03 4149351,51  
181231,11 4149379,22  
181241,94 4149406,30  
181300,92 4149458,97  
181302,21 4149460,13  
181328,75 4149483,83  
181367,52 4149503,22  
181398,70 4149517,55  
181468,11 4149571,68  
181480,37 4149570,32  
181490,06 4149569,25  
181734,32 4149514,29  
181750,64 4149509,11  
181753,19 4149507,41  
181755,75 4149506,83  
182056,55 4149362,00  
182190,02 4149385,36  
182248,42 4149395,58  
182662,99 4149671,96  
182670,23 4149678,89  
182845,79 4149845,32  
182861,80 4149860,56  
182868,98 4149875,49  
182881,19 4149902,70  
182909,00 4149914,50  
182919,96 4149929,67  
182939,34 4149989,51  
182935,97 4150005,53  
182915,74 4150024,91  
182898,89 4150033,34  
182893,83 4150047,67  
182906,47 4150047,67  
182936,81 4150029,97  
182960,41 4150030,81  
182973,90 4150039,24  
182992,76 4150132,72  
183008,34 4150170,26  
183010,98 4150176,61  
183013,51 4150233,93  
183017,50 4150254,00  
183018,28 4150257,92

182706,88 4155213,23  
182783,27 4155210,23  
182883,18 4155155,23  
182933,08 4155128,23  
182983,97 4155125,23  
183005,89 4155113,39  
183033,97 4155098,23  
183034,73 4155098,20  
183084,88 4155096,23  
183160,27 4155067,23  
183170,20 4155063,54  
183235,68 4155039,23  
183261,18 4155038,23  
183310,08 4154985,23  
183360,97 4154983,23  
183401,24 4154954,00  
183435,38 4154929,23  
183486,38 4154926,23  
183512,77 4154951,23  
183513,82 4154954,00  
183541,27 4155026,23  
183519,88 4155129,23  
183498,38 4155231,23  
183525,88 4155281,23  
183604,27 4155329,23  
183612,19 4155328,81  
183680,68 4155325,23  
183732,68 4155349,23  
183783,58 4155347,23  
183777,22 4155354,00  
183759,18 4155373,23  
183735,31 4155440,28  
183713,27 4155502,23  
183708,92 4155508,54  
183661,66 4155577,08

183461,38 4154205,23  
183439,38 4154132,23  
183396,18 4154042,23  
183324,77 4154005,23  
183275,47 4154053,23  
183221,33 4154125,23  
183219,08 4154128,23  
183208,97 4154131,23  
183200,47 4154149,23  
183152,47 4154228,23  
183079,18 4154307,23  
183080,18 4154333,23  
183057,68 4154410,23  
183063,68 4154562,23  
183066,77 4154639,23  
183016,77 4154666,23  
182965,88 4154668,23  
182965,07 4154668,26  
182863,97 4154672,23  
182789,58 4154726,23  
182742,68 4154830,23  
182718,27 4154857,23  
182687,35 4154858,44  
182590,88 4154862,23  
182515,47 4154890,23  
182466,58 4154943,23  
182448,05 4155007,73  
182444,18 4155021,23  
182447,18 4155097,23  
182449,18 4155148,23  
182476,68 4155197,23  
182578,47 4155193,23  
182631,47 4155242,23  
182666,97 4155241,23  
182705,73 4155213,87

184047,22 4153424,66  
183998,77 4153450,23  
183977,59 4153461,55  
183963,44 4153469,11  
183922,98 4153490,74  
183908,97 4153498,23  
183842,38 4153553,23  
183831,68 4153646,23  
183815,68 4153757,23  
183762,47 4153779,23  
183699,47 4153782,23  
183685,38 4153751,23  
183682,38 4153651,23  
183650,38 4153596,23  
183603,97 4153612,23  
183544,08 4153659,23  
183479,47 4153726,23  
183427,18 4153804,23  
183433,38 4153865,23  
183435,16 4153868,63  
183471,47 4153938,23  
183516,18 4154001,23  
183573,88 4154090,23  
183585,58 4154195,23  
183568,97 4154291,23  
183530,38 4154402,23  
183506,08 4154505,23  
183502,54 4154511,90  
183457,27 4154597,23  
183426,27 4154582,23  
183425,68 4154509,23  
183432,47 4154418,23  
183432,63 4154415,77  
183438,27 4154327,23  
183450,18 4154268,23

|           |            |
|-----------|------------|
| 183640,88 | 4155607,23 |
| 183587,88 | 4155558,23 |
| 183560,94 | 4155533,79 |
| 183534,97 | 4155510,23 |
| 183484,08 | 4155512,23 |
| 183383,18 | 4155541,23 |
| 183306,22 | 4155604,25 |
| 183284,27 | 4155622,23 |
| 183285,27 | 4155647,23 |
| 183286,27 | 4155673,23 |
| 183312,77 | 4155697,23 |
| 183390,18 | 4155719,23 |
| 183417,68 | 4155769,23 |
| 183419,53 | 4155775,59 |
| 183424,54 | 4155792,73 |
| 183447,18 | 4155870,23 |
| 183432,87 | 4155919,40 |
| 183424,77 | 4155947,23 |
| 183394,28 | 4155969,36 |
| 183350,38 | 4156001,23 |
| 183299,38 | 4156003,23 |
| 183273,97 | 4156004,23 |
| 183222,97 | 4156006,23 |
| 183196,58 | 4155982,23 |
| 183171,08 | 4155983,23 |
| 183120,47 | 4155990,23 |
| 183105,89 | 4156036,28 |
| 183097,68 | 4156062,23 |
| 183073,18 | 4156089,23 |
| 183024,27 | 4156142,23 |
| 182973,38 | 4156144,23 |
| 182900,76 | 4156222,38 |
| 182899,97 | 4156223,23 |
| 182865,83 | 4156298,95 |
| 182853,08 | 4156327,23 |
| 182776,68 | 4156330,23 |
| 182725,68 | 4156332,23 |
| 182711,34 | 4156332,79 |
| 182623,88 | 4156336,23 |
| 182496,47 | 4156342,23 |
| 182449,58 | 4156445,23 |
| 182425,18 | 4156472,23 |
| 182323,27 | 4156476,23 |

|           |            |
|-----------|------------|
| 182249,88 | 4156556,23 |
| 182250,88 | 4156581,23 |
| 182225,15 | 4156599,90 |
| 182176,47 | 4156635,23 |
| 182124,31 | 4156627,09 |
| 182048,18 | 4156615,23 |
| 182021,68 | 4156591,23 |
| 181970,68 | 4156593,23 |
| 181896,38 | 4156647,23 |
| 181844,38 | 4156624,23 |
| 181818,88 | 4156624,23 |
| 181793,47 | 4156625,23 |
| 181742,47 | 4156628,23 |
| 181692,58 | 4156655,23 |
| 181641,68 | 4156657,23 |
| 181563,18 | 4156610,23 |
| 181486,77 | 4156613,23 |
| 181437,90 | 4156666,48 |
| 181417,11 | 4156667,23 |
| 181386,99 | 4156668,48 |
| 181360,47 | 4156643,23 |
| 181334,97 | 4156645,23 |
| 181309,58 | 4156671,48 |
| 181244,77 | 4156738,23 |
| 181192,40 | 4156715,84 |
| 181106,77 | 4156679,23 |
| 181056,88 | 4156707,23 |
| 181057,88 | 4156732,23 |
| 181006,97 | 4156735,23 |
| 180952,85 | 4156685,23 |
| 180901,08 | 4156637,23 |
| 180698,27 | 4156671,23 |
| 180629,65 | 4156697,73 |
| 180547,47 | 4156728,23 |
| 180524,08 | 4156780,23 |
| 180550,47 | 4156804,23 |
| 180626,97 | 4156801,23 |
| 180651,38 | 4156775,23 |
| 180676,88 | 4156774,23 |
| 180752,27 | 4156745,23 |
| 180855,18 | 4156766,23 |
| 180984,47 | 4156812,23 |
| 181035,47 | 4156810,23 |

|           |            |
|-----------|------------|
| 181089,38 | 4156884,23 |
| 181178,66 | 4156880,72 |
| 181191,27 | 4156880,23 |
| 181271,18 | 4156841,23 |
| 181392,97 | 4156820,23 |
| 181493,88 | 4156791,23 |
| 181543,77 | 4156763,23 |
| 181594,77 | 4156761,23 |
| 181671,18 | 4156758,23 |
| 181721,08 | 4156730,23 |
| 181797,47 | 4156727,23 |
| 181873,88 | 4156724,23 |
| 181952,66 | 4156714,43 |
| 181970,80 | 4156740,83 |
| 181992,25 | 4156770,52 |
| 182012,04 | 4156787,01 |
| 181968,41 | 4156829,73 |
| 181881,10 | 4156865,48 |
| 181805,69 | 4156936,73 |
| 181738,22 | 4156968,46 |
| 181690,60 | 4156996,48 |
| 181593,97 | 4157036,09 |
| 181539,79 | 4157067,73 |
| 181466,06 | 4157088,87 |
| 181383,58 | 4157138,36 |
| 181289,56 | 4157196,09 |
| 181226,25 | 4157293,98 |
| 181137,76 | 4157371,56 |
| 181119,66 | 4157387,43 |
| 181056,98 | 4157403,92 |
| 180980,19 | 4157460,73 |
| 180932,57 | 4157536,23 |
| 180934,80 | 4157546,25 |
| 180948,44 | 4157607,48 |
| 180964,62 | 4157622,96 |
| 180992,10 | 4157539,98 |
| 181063,54 | 4157492,48 |
| 181128,84 | 4157478,62 |
| 181138,94 | 4157476,48 |
| 181202,44 | 4157440,98 |
| 181265,94 | 4157397,23 |
| 181337,38 | 4157341,73 |
| 181408,82 | 4157293,98 |

|           |            |
|-----------|------------|
| 181518,84 | 4157265,37 |
| 181537,68 | 4157265,23 |
| 181541,77 | 4157337,23 |
| 181541,92 | 4157357,61 |
| 181542,22 | 4157397,00 |
| 181542,47 | 4157430,23 |
| 181552,38 | 4157497,23 |
| 181617,81 | 4157504,54 |
| 181642,55 | 4157473,20 |
| 181715,13 | 4157450,11 |
| 181774,51 | 4157412,17 |
| 181789,36 | 4157374,23 |
| 181830,67 | 4157356,44 |
| 181870,18 | 4157347,84 |
| 181904,78 | 4157342,39 |
| 181975,75 | 4157364,34 |
| 182003,79 | 4157359,39 |
| 182020,29 | 4157337,94 |
| 182035,60 | 4157308,60 |
| 182050,50 | 4157284,61 |
| 182046,50 | 4157247,54 |
| 182078,12 | 4157171,23 |
| 182114,10 | 4157111,27 |
| 182144,62 | 4157103,64 |
| 182169,54 | 4157108,44 |
| 182187,47 | 4157111,90 |
| 182235,11 | 4157121,08 |
| 182309,24 | 4157116,72 |
| 182396,57 | 4157170,48 |
| 182323,41 | 4157270,44 |
| 182260,18 | 4157296,60 |
| 182177,33 | 4157353,29 |
| 182169,32 | 4157365,97 |
| 182131,27 | 4157426,23 |
| 182162,97 | 4157454,93 |
| 182184,27 | 4157474,23 |
| 182236,18 | 4157498,23 |
| 182312,58 | 4157494,23 |
| 182425,89 | 4157536,44 |
| 182467,32 | 4157509,19 |
| 182462,38 | 4157412,23 |
| 182537,77 | 4157383,23 |
| 182535,77 | 4157333,23 |

|           |            |
|-----------|------------|
| 182612,18 | 4157329,23 |
| 182693,68 | 4157453,23 |
| 182716,08 | 4157376,23 |
| 182728,68 | 4157354,23 |
| 182801,47 | 4157329,23 |
| 182789,58 | 4157446,98 |
| 182813,40 | 4157530,48 |
| 182828,66 | 4157531,23 |
| 182888,80 | 4157534,23 |
| 182881,51 | 4157478,38 |
| 182876,90 | 4157442,98 |
| 182880,86 | 4157363,73 |
| 182872,93 | 4157248,48 |
| 182884,83 | 4157200,98 |
| 182896,74 | 4157117,73 |
| 182868,96 | 4157089,73 |
| 182875,15 | 4157054,78 |
| 182880,86 | 4157022,48 |
| 182936,43 | 4156990,73 |
| 182980,08 | 4156974,73 |
| 183015,80 | 4156946,98 |
| 183019,77 | 4156843,73 |
| 183087,24 | 4156847,73 |
| 183162,65 | 4156847,73 |
| 183205,89 | 4156847,73 |
| 183222,18 | 4156847,73 |
| 183261,86 | 4156803,98 |
| 183341,24 | 4156661,23 |
| 183361,08 | 4156669,23 |
| 183404,74 | 4156669,23 |
| 183432,52 | 4156676,98 |
| 183408,71 | 4156744,48 |
| 183357,11 | 4156792,23 |
| 183297,58 | 4156847,73 |
| 183273,77 | 4156978,73 |
| 183305,52 | 4157073,98 |
| 183327,82 | 4157093,04 |
| 183361,08 | 4157121,48 |
| 183373,15 | 4157070,37 |
| 183376,96 | 4157054,23 |
| 183345,21 | 4157006,48 |
| 183345,21 | 4156954,98 |

|           |            |
|-----------|------------|
| 183424,58 | 4156927,23 |
| 183476,18 | 4156883,48 |
| 183527,77 | 4156800,23 |
| 183559,74 | 4156730,92 |
| 183575,40 | 4156696,98 |
| 183543,65 | 4156653,23 |
| 183630,41 | 4156583,23 |
| 183671,60 | 4156554,00 |
| 183662,55 | 4156546,23 |
| 183699,44 | 4156554,00 |
| 183734,15 | 4156569,98 |
| 183783,13 | 4156577,48 |
| 183809,55 | 4156581,73 |
| 183884,96 | 4156589,73 |
| 183857,18 | 4156613,48 |
| 183781,77 | 4156657,23 |
| 183765,90 | 4156708,73 |
| 183801,61 | 4156744,48 |
| 183845,27 | 4156684,98 |
| 183866,74 | 4156671,45 |
| 183920,68 | 4156637,48 |
| 183956,40 | 4156665,23 |
| 183924,65 | 4156684,98 |
| 183892,90 | 4156740,48 |
| 183845,27 | 4156800,23 |
| 183817,24 | 4156819,96 |
| 183784,25 | 4156843,18 |
| 183777,80 | 4156847,73 |
| 183784,22 | 4156864,84 |
| 183788,73 | 4156876,88 |
| 183801,61 | 4156911,23 |
| 183761,93 | 4156942,98 |
| 183706,36 | 4156998,48 |
| 183682,40 | 4157018,66 |
| 183630,96 | 4157061,98 |
| 183587,30 | 4157125,48 |
| 183597,38 | 4157132,01 |
| 183654,77 | 4157169,23 |
| 183694,46 | 4157085,98 |
| 183730,18 | 4157081,98 |
| 183793,68 | 4157101,73 |
| 183757,96 | 4157153,23 |
| 183761,93 | 4157236,73 |



|           |            |
|-----------|------------|
| 183005,89 | 4157284,27 |
| 183809,55 | 4157288,23 |
| 183837,33 | 4157220,73 |
| 183900,83 | 4157193,98 |
| 183912,81 | 4157193,62 |
| 183976,24 | 4157133,48 |
| 184007,99 | 4157149,48 |
| 183964,33 | 4157192,98 |
| 183900,83 | 4157296,23 |
| 183898,77 | 4157323,04 |
| 183896,39 | 4157354,00 |
| 183893,04 | 4157397,58 |
| 183892,90 | 4157399,48 |
| 183849,24 | 4157458,98 |
| 183833,36 | 4157514,48 |
| 183848,76 | 4157532,57 |
| 183923,00 | 4157619,79 |
| 183924,65 | 4157621,73 |
| 183951,61 | 4157654,00 |
| 183976,32 | 4157683,57 |
| 183984,18 | 4157692,98 |
| 183988,15 | 4157728,73 |
| 183924,65 | 4157752,73 |
| 183915,36 | 4157744,53 |
| 183905,89 | 4157736,19 |
| 183892,90 | 4157724,73 |
| 183867,39 | 4157615,50 |
| 183857,18 | 4157589,98 |
| 183841,87 | 4157589,98 |
| 183823,88 | 4157589,98 |
| 183781,91 | 4157589,98 |
| 183777,80 | 4157595,68 |
| 183778,10 | 4157595,68 |
| 183781,77 | 4157665,23 |
| 183736,68 | 4157657,81 |
| 183710,33 | 4157653,48 |
| 183678,58 | 4157585,98 |
| 183658,74 | 4157542,23 |
| 183603,18 | 4157530,48 |
| 183551,00 | 4157524,63 |
| 183505,89 | 4157519,58 |
| 183496,02 | 4157518,48 |

|           |            |
|-----------|------------|
| 183468,24 | 4157450,98 |
| 183432,52 | 4157454,98 |
| 183428,55 | 4157542,23 |
| 183365,05 | 4157542,23 |
| 183353,20 | 4157546,83 |
| 183293,61 | 4157569,98 |
| 183249,96 | 4157569,98 |
| 183243,95 | 4157572,65 |
| 183178,52 | 4157601,73 |
| 183103,11 | 4157593,98 |
| 183111,05 | 4157657,48 |
| 183166,61 | 4157657,48 |
| 183162,65 | 4157744,73 |
| 183194,40 | 4157744,73 |
| 183214,24 | 4157645,48 |
| 183249,87 | 4157637,78 |
| 183269,80 | 4157633,48 |
| 183317,43 | 4157621,73 |
| 183325,36 | 4157704,98 |
| 183357,11 | 4157708,98 |
| 183365,05 | 4157633,48 |
| 183383,70 | 4157628,16 |
| 183448,40 | 4157609,73 |
| 183505,89 | 4157609,73 |
| 183527,77 | 4157609,73 |
| 183543,65 | 4157657,48 |
| 183527,77 | 4157724,73 |
| 183505,89 | 4157771,24 |
| 183496,02 | 4157792,23 |
| 183505,89 | 4157794,03 |
| 183539,68 | 4157800,23 |
| 183583,33 | 4157831,98 |
| 183603,57 | 4157856,32 |
| 183623,02 | 4157879,73 |
| 183608,78 | 4157994,00 |
| 183599,77 | 4158000,98 |
| 183585,08 | 4157980,23 |
| 183565,12 | 4157994,00 |
| 183563,77 | 4157952,23 |
| 183523,54 | 4157936,35 |
| 183505,89 | 4157929,38 |
| 183495,06 | 4157925,11 |
| 183480,15 | 4157919,23 |

|           |            |
|-----------|------------|
| 181885,16 | 4157906,02 |
| 181840,46 | 4157998,68 |
| 181795,76 | 4158054,28 |
| 181755,42 | 4158068,46 |
| 181721,63 | 4158068,46 |
| 181699,83 | 4158049,92 |
| 181656,22 | 4158047,74 |
| 181649,34 | 4158055,91 |
| 181638,77 | 4158068,46 |
| 181645,32 | 4158117,51 |
| 181634,41 | 4158168,75 |
| 181615,88 | 4158188,38 |
| 181632,23 | 4158225,44 |
| 181655,13 | 4158263,60 |
| 181673,00 | 4158267,27 |
| 181694,37 | 4158302,85 |
| 181716,18 | 4158324,65 |
| 181737,98 | 4158354,08 |
| 181757,61 | 4158367,17 |
| 181809,93 | 4158323,56 |
| 181865,23 | 4158299,60 |
| 181914,59 | 4158262,51 |
| 181940,28 | 4158217,55 |
| 181940,76 | 4158216,72 |
| 181984,00 | 4158184,14 |
| 182013,80 | 4158164,39 |
| 182019,22 | 4158160,66 |
| 182031,24 | 4158152,40 |
| 182050,87 | 4158139,32 |
| 182071,58 | 4158137,14 |
| 182083,50 | 4158135,48 |
| 182115,84 | 4158114,67 |
| 182139,07 | 4158099,73 |
| 182163,79 | 4158071,97 |
| 182178,86 | 4158039,96 |
| 182209,98 | 4158002,69 |
| 182214,93 | 4157966,40 |
| 182341,68 | 4157965,23 |
| 182368,33 | 4157949,91 |
| 182409,01 | 4157950,88 |
| 182437,61 | 4157951,56 |
| 182468,95 | 4157951,56 |
| 182513,49 | 4157997,74 |

|           |            |
|-----------|------------|
| 183424,58 | 4157891,48 |
| 183357,11 | 4157883,48 |
| 183274,02 | 4157903,42 |
| 183273,77 | 4157903,48 |
| 183182,49 | 4157931,23 |
| 183166,61 | 4158010,48 |
| 183118,99 | 4158006,73 |
| 183118,99 | 4157915,23 |
| 183027,71 | 4157903,48 |
| 183011,83 | 4157875,73 |
| 183087,24 | 4157843,98 |
| 183059,46 | 4157780,48 |
| 182991,99 | 4157764,48 |
| 182912,61 | 4157740,73 |
| 182876,90 | 4157756,48 |
| 182896,74 | 4157851,73 |
| 182845,15 | 4157883,48 |
| 182821,33 | 4157923,23 |
| 182753,86 | 4157903,48 |
| 182726,08 | 4157863,73 |
| 182654,65 | 4157851,73 |
| 182713,70 | 4157813,35 |
| 182726,78 | 4157692,34 |
| 182699,16 | 4157660,73 |
| 182664,64 | 4157617,12 |
| 182559,98 | 4157692,34 |
| 182486,94 | 4157641,10 |
| 182437,88 | 4157655,27 |
| 182262,36 | 4157669,45 |
| 182151,16 | 4157654,18 |
| 182148,80 | 4157653,20 |
| 182094,93 | 4157630,70 |
| 182065,04 | 4157618,21 |
| 181880,74 | 4157645,48 |
| 181852,96 | 4157692,98 |
| 181789,46 | 4157641,48 |
| 181741,83 | 4157700,98 |
| 181663,47 | 4157852,23 |
| 181733,27 | 4157808,05 |
| 181794,31 | 4157778,36 |
| 181977,40 | 4157751,97 |
| 181929,85 | 4157836,25 |
| 181913,50 | 4157865,68 |

|           |            |
|-----------|------------|
| 182534,93 | 4158014,24 |
| 182525,03 | 4158034,03 |
| 182510,47 | 4158041,23 |
| 182486,97 | 4158112,23 |
| 182419,47 | 4158144,55 |
| 182365,03 | 4158159,39 |
| 182267,71 | 4158194,03 |
| 182196,78 | 4158215,48 |
| 182135,75 | 4158235,27 |
| 182125,73 | 4158234,16 |
| 182107,45 | 4158232,13 |
| 182106,06 | 4158231,97 |
| 182074,08 | 4158254,00 |
| 182015,68 | 4158294,23 |
| 181998,72 | 4158304,21 |
| 181947,71 | 4158334,24 |
| 181999,87 | 4158357,33 |
| 181858,64 | 4158382,08 |
| 181847,09 | 4158406,82 |
| 181814,97 | 4158457,23 |
| 181848,74 | 4158467,85 |
| 181873,48 | 4158413,42 |
| 181921,32 | 4158405,17 |
| 181955,96 | 4158411,77 |
| 181986,89 | 4158387,02 |
| 181988,95 | 4158385,38 |
| 182045,03 | 4158357,33 |
| 182066,47 | 4158335,89 |
| 182082,80 | 4158334,80 |
| 182115,96 | 4158332,59 |
| 182152,20 | 4158333,86 |
| 182159,29 | 4158334,10 |
| 182349,18 | 4158340,73 |
| 182418,88 | 4158396,48 |
| 182495,57 | 4158375,73 |
| 182499,15 | 4158371,98 |
| 182611,89 | 4158254,00 |
| 182648,94 | 4158215,23 |
| 182788,36 | 4158180,48 |
| 182927,80 | 4158180,48 |
| 182927,80 | 4158236,23 |
| 182865,47 | 4158254,00 |
| 182781,40 | 4158277,98 |

|           |            |
|-----------|------------|
| 182781,40 | 4158312,98 |
| 182872,02 | 4158354,73 |
| 182997,50 | 4158305,98 |
| 183046,32 | 4158347,73 |
| 183046,32 | 4158440,98 |
| 183061,29 | 4158460,98 |
| 183054,52 | 4158490,23 |
| 183113,00 | 4158543,33 |
| 183124,75 | 4158554,00 |
| 183126,65 | 4158555,73 |
| 183128,96 | 4158565,53 |
| 183135,66 | 4158593,98 |
| 183105,89 | 4158618,39 |
| 183072,55 | 4158645,73 |
| 183044,31 | 4158646,37 |
| 183012,80 | 4158647,09 |
| 182996,07 | 4158647,48 |
| 182996,68 | 4158663,21 |
| 182998,71 | 4158714,78 |
| 182998,88 | 4158719,23 |
| 182999,68 | 4158738,23 |
| 183002,34 | 4158805,77 |
| 183002,68 | 4158814,23 |
| 182953,77 | 4158867,23 |
| 182918,28 | 4158866,39 |
| 182905,89 | 4158866,10 |
| 182829,26 | 4158864,29 |
| 182831,44 | 4158878,46 |
| 182820,79 | 4158883,79 |
| 182805,89 | 4158891,24 |
| 182805,27 | 4158891,55 |
| 182775,62 | 4158914,54 |
| 182715,88 | 4158949,33 |
| 182713,61 | 4158946,28 |
| 182687,53 | 4158911,17 |
| 182616,67 | 4158951,51 |
| 182556,96 | 4159005,07 |
| 182542,54 | 4159018,01 |
| 182505,89 | 4159021,37 |
| 182494,57 | 4159022,34 |
| 182485,85 | 4159044,17 |
| 182410,63 | 4159048,53 |

|           |            |
|-----------|------------|
| 180085,68 | 4161811,23 |
| 180062,27 | 4161863,23 |
| 180037,77 | 4161890,23 |
| 180005,89 | 4161891,48 |
| 179986,88 | 4161892,23 |
| 179945,60 | 4161873,14 |
| 179934,97 | 4161868,23 |
| 179908,47 | 4161844,23 |
| 179902,64 | 4161847,49 |
| 179858,47 | 4161872,23 |
| 179809,58 | 4161925,23 |
| 179814,75 | 4162054,00 |
| 179815,68 | 4162077,23 |
| 179793,18 | 4162154,23 |
| 179793,18 | 4162154,23 |
| 179848,18 | 4162254,23 |
| 179924,58 | 4162251,23 |
| 179948,97 | 4162224,23 |
| 179972,03 | 4162223,32 |
| 179999,97 | 4162222,23 |
| 180096,20 | 4162144,31 |
| 180098,77 | 4162142,23 |
| 180112,84 | 4162141,49 |
| 180175,18 | 4162138,23 |
| 180199,68 | 4162112,23 |
| 180301,58 | 4162108,23 |
| 180325,97 | 4162003,23 |
| 180373,97 | 4162003,23 |
| 180371,97 | 4161952,23 |
| 180369,88 | 4161901,23 |
| 180393,38 | 4161849,23 |
| 180416,77 | 4161797,23 |
| 180617,58 | 4161713,23 |
| 180647,53 | 4161712,05 |
| 180688,88 | 4161710,43 |
| 180719,47 | 4161709,23 |
| 180999,58 | 4161697,23 |
| 181025,08 | 4161696,23 |
| 181073,97 | 4161643,23 |
| 181122,88 | 4161590,23 |
| 181172,77 | 4161562,23 |
| 181247,18 | 4161508,23 |
| 181292,61 | 4161460,01 |

|           |            |
|-----------|------------|
| 180979,97 | 4160579,92 |
| 180961,77 | 4160608,59 |
| 180941,22 | 4160618,67 |
| 180903,99 | 4160636,93 |
| 180890,03 | 4160638,14 |
| 180840,76 | 4160642,38 |
| 180801,51 | 4160628,21 |
| 180745,65 | 4160614,25 |
| 180705,58 | 4160604,23 |
| 180704,93 | 4160604,48 |
| 180623,64 | 4160636,25 |
| 180601,37 | 4160644,96 |
| 180600,68 | 4160645,23 |
| 180549,77 | 4160647,23 |
| 180550,04 | 4160654,00 |
| 180551,47 | 4160690,28 |
| 180552,77 | 4160723,23 |
| 180582,27 | 4160824,23 |
| 180605,89 | 4160866,31 |
| 180609,77 | 4160873,23 |
| 180660,68 | 4160871,23 |
| 180669,75 | 4160870,87 |
| 180711,68 | 4160869,23 |
| 180761,58 | 4160842,23 |
| 180787,08 | 4160841,23 |
| 180815,58 | 4160916,23 |
| 180793,08 | 4160993,23 |
| 180769,68 | 4161045,23 |
| 180749,48 | 4161074,51 |
| 180697,27 | 4161150,23 |
| 180673,77 | 4161202,23 |
| 180647,03 | 4161245,77 |
| 180636,36 | 4161263,14 |
| 180614,13 | 4161299,34 |
| 180610,54 | 4161305,19 |
| 180577,97 | 4161358,23 |
| 180525,11 | 4161399,41 |
| 180457,10 | 4161452,39 |
| 180404,68 | 4161493,23 |
| 180280,38 | 4161574,23 |
| 180230,47 | 4161602,23 |
| 180080,68 | 4161684,23 |
| 180057,27 | 4161736,23 |

|           |            |
|-----------|------------|
| 181731,44 | 4160179,06 |
| 181731,21 | 4160179,32 |
| 181679,11 | 4160237,93 |
| 181638,77 | 4160240,11 |
| 181628,30 | 4160231,59 |
| 181605,89 | 4160213,39 |
| 181603,89 | 4160211,76 |
| 181527,58 | 4160100,56 |
| 181522,42 | 4160095,73 |
| 181474,59 | 4160050,94 |
| 181458,89 | 4160036,24 |
| 181406,57 | 4160050,41 |
| 181368,41 | 4160092,93 |
| 181370,87 | 4160118,97 |
| 181373,86 | 4160150,71 |
| 181376,04 | 4160154,00 |
| 181390,05 | 4160175,13 |
| 181438,18 | 4160247,74 |
| 181451,26 | 4160286,98 |
| 181445,81 | 4160304,43 |
| 181444,72 | 4160316,42 |
| 181444,72 | 4160331,68 |
| 181445,81 | 4160356,76 |
| 181443,86 | 4160385,01 |
| 181443,63 | 4160388,37 |
| 181430,20 | 4160429,69 |
| 181429,46 | 4160431,98 |
| 181425,37 | 4160434,52 |
| 181389,12 | 4160457,05 |
| 181350,97 | 4160479,95 |
| 181312,81 | 4160502,84 |
| 181269,20 | 4160508,29 |
| 181235,65 | 4160489,12 |
| 181231,05 | 4160486,49 |
| 181162,41 | 4160478,64 |
| 181154,73 | 4160477,77 |
| 181090,41 | 4160470,14 |
| 181068,45 | 4160479,12 |
| 181042,44 | 4160489,76 |
| 181005,38 | 4160539,91 |
| 181003,22 | 4160543,31 |
| 180998,71 | 4160550,41 |
| 180996,43 | 4160554,00 |

|           |            |
|-----------|------------|
| 181951,66 | 4159647,04 |
| 181937,49 | 4159663,40 |
| 181921,13 | 4159679,75 |
| 181906,94 | 4159688,03 |
| 181894,97 | 4159695,01 |
| 181869,89 | 4159700,46 |
| 181888,43 | 4159711,37 |
| 181928,99 | 4159702,73 |
| 181939,67 | 4159700,46 |
| 182005,89 | 4159684,15 |
| 182014,89 | 4159681,93 |
| 182022,99 | 4159754,00 |
| 182025,15 | 4159773,26 |
| 182025,79 | 4159778,96 |
| 182021,38 | 4159784,99 |
| 182007,50 | 4159803,98 |
| 181986,54 | 4159808,39 |
| 181970,19 | 4159802,94 |
| 181959,29 | 4159800,60 |
| 181933,12 | 4159796,40 |
| 181933,12 | 4159822,56 |
| 181929,62 | 4159830,27 |
| 181922,22 | 4159846,55 |
| 181917,78 | 4159842,11 |
| 181901,51 | 4159825,84 |
| 181876,44 | 4159821,47 |
| 181848,09 | 4159820,38 |
| 181841,55 | 4159836,74 |
| 181818,66 | 4159874,89 |
| 181817,57 | 4159899,97 |
| 181813,33 | 4159946,56 |
| 181813,20 | 4159947,94 |
| 181809,63 | 4159950,26 |
| 181805,10 | 4159953,21 |
| 181797,16 | 4159958,37 |
| 181791,40 | 4159962,11 |
| 181763,06 | 4159979,55 |
| 181739,07 | 4160004,63 |
| 181732,53 | 4160089,66 |
| 181736,26 | 4160093,26 |
| 181763,06 | 4160119,10 |
| 181755,42 | 4160140,90 |
| 181747,19 | 4160154,00 |

|           |            |
|-----------|------------|
| 181814,89 | 4159044,90 |
| 181814,29 | 4159049,62 |
| 181832,83 | 4159076,45 |
| 181826,29 | 4159080,15 |
| 181804,48 | 4159094,32 |
| 181781,59 | 4159098,68 |
| 181770,69 | 4159110,67 |
| 181770,69 | 4159127,03 |
| 181755,42 | 4159161,91 |
| 181737,98 | 4159166,27 |
| 181695,47 | 4159193,56 |
| 181673,66 | 4159216,42 |
| 181635,50 | 4159216,42 |
| 181598,44 | 4159220,78 |
| 181604,98 | 4159240,41 |
| 181602,80 | 4159258,94 |
| 181595,17 | 4159292,73 |
| 181616,97 | 4159301,46 |
| 181650,77 | 4159305,82 |
| 181695,46 | 4159317,81 |
| 181805,53 | 4159304,91 |
| 181835,01 | 4159301,46 |
| 181909,14 | 4159322,17 |
| 181936,40 | 4159377,77 |
| 181901,56 | 4159423,55 |
| 181898,24 | 4159427,92 |
| 181861,17 | 4159463,89 |
| 181838,11 | 4159465,86 |
| 181758,70 | 4159472,61 |
| 181741,16 | 4159465,83 |
| 181724,90 | 4159459,53 |
| 181707,46 | 4159503,14 |
| 181722,64 | 4159512,11 |
| 181731,44 | 4159517,31 |
| 181749,87 | 4159524,68 |
| 181769,60 | 4159532,58 |
| 181803,39 | 4159548,93 |
| 181804,52 | 4159554,00 |
| 181807,75 | 4159568,55 |
| 181830,65 | 4159580,54 |
| 181852,45 | 4159592,54 |
| 181881,89 | 4159616,52 |
| 181920,04 | 4159624,15 |

|           |            |
|-----------|------------|
| 182371,99 | 4159054,43 |
| 182346,31 | 4159058,34 |
| 182342,62 | 4159076,45 |
| 182333,22 | 4159122,67 |
| 182295,83 | 4159111,55 |
| 182292,89 | 4159110,67 |
| 182243,31 | 4159120,34 |
| 182186,05 | 4159122,67 |
| 182172,97 | 4159140,11 |
| 182172,97 | 4159161,91 |
| 182140,26 | 4159158,64 |
| 182096,65 | 4159097,59 |
| 182071,58 | 4159018,01 |
| 182021,43 | 4158961,32 |
| 182017,33 | 4158954,00 |
| 182007,80 | 4158937,02 |
| 181996,36 | 4158916,62 |
| 181990,90 | 4158897,00 |
| 181931,85 | 4158863,15 |
| 181919,85 | 4158856,27 |
| 181901,51 | 4158845,76 |
| 181855,72 | 4158847,94 |
| 181807,21 | 4158835,87 |
| 181751,06 | 4158805,42 |
| 181734,71 | 4158804,33 |
| 181714,00 | 4158828,31 |
| 181668,21 | 4158837,04 |
| 181659,99 | 4158852,73 |
| 181697,10 | 4158876,23 |
| 181709,64 | 4158885,00 |
| 181725,99 | 4158886,09 |
| 181751,06 | 4158887,18 |
| 181781,59 | 4158892,64 |
| 181794,67 | 4158901,36 |
| 181794,67 | 4158926,43 |
| 181777,23 | 4158934,06 |
| 181776,49 | 4158954,00 |
| 181776,14 | 4158963,50 |
| 181800,12 | 4158967,86 |
| 181800,12 | 4159010,38 |
| 181825,20 | 4159018,01 |
| 181827,38 | 4159034,36 |
| 181815,38 | 4159040,90 |



|           |            |
|-----------|------------|
| 181296,18 | 4161456,23 |
| 181321,58 | 4161454,23 |
| 181371,58 | 4161427,23 |
| 181421,58 | 4161426,23 |
| 181570,27 | 4161291,23 |
| 181594,68 | 4161265,23 |
| 181605,99 | 4161240,38 |
| 181635,88 | 4161173,94 |
| 181665,08 | 4161109,23 |
| 181674,60 | 4161111,26 |
| 181767,97 | 4161131,23 |
| 181819,88 | 4161154,23 |
| 181873,88 | 4161228,23 |
| 181888,77 | 4161289,73 |
| 181904,38 | 4161354,23 |
| 181941,30 | 4161333,51 |
| 181954,27 | 4161326,23 |
| 182000,18 | 4161197,23 |
| 182122,47 | 4161065,23 |
| 182069,58 | 4161016,23 |
| 182042,08 | 4160966,23 |
| 182037,51 | 4160958,08 |
| 182014,58 | 4160917,23 |
| 181987,08 | 4160867,23 |
| 182008,58 | 4160764,23 |

|           |            |
|-----------|------------|
| 182022,10 | 4160717,73 |
| 182030,97 | 4160687,23 |
| 182081,97 | 4160685,23 |
| 182107,38 | 4160684,23 |
| 182158,38 | 4160682,23 |
| 182235,77 | 4160704,23 |
| 182271,46 | 4160720,04 |
| 182287,68 | 4160727,23 |
| 182364,08 | 4160724,23 |
| 182390,58 | 4160748,23 |
| 182483,87 | 4160744,56 |
| 182492,47 | 4160744,23 |
| 182498,39 | 4160743,99 |
| 182500,84 | 4160743,90 |
| 182507,37 | 4160743,64 |
| 182540,93 | 4160742,32 |
| 182543,38 | 4160742,23 |
| 182594,27 | 4160740,23 |
| 182644,27 | 4160712,23 |
| 182669,66 | 4160711,23 |
| 182757,83 | 4160828,48 |
| 182756,33 | 4160837,48 |
| 182749,90 | 4160875,98 |
| 182753,13 | 4160895,21 |
| 182760,32 | 4160938,00 |

|           |            |
|-----------|------------|
| 182823,88 | 4160916,81 |
| 182834,53 | 4160908,77 |
| 182876,08 | 4160877,40 |
| 183017,78 | 4160770,42 |
| 183031,26 | 4160774,28 |
| 183044,74 | 4160796,75 |
| 183053,09 | 4160838,48 |
| 183046,03 | 4160850,68 |
| 183030,92 | 4160867,52 |
| 183022,91 | 4160877,65 |
| 183015,85 | 4160888,56 |
| 183005,58 | 4160903,33 |
| 182993,41 | 4160916,51 |
| 182990,17 | 4160920,02 |
| 182975,95 | 4160932,34 |
| 182970,91 | 4160936,71 |
| 182956,78 | 4160944,42 |
| 182937,52 | 4160951,48 |
| 182943,30 | 4160972,67 |
| 182936,43 | 4161016,71 |
| 182901,57 | 4161084,38 |
| 182902,21 | 4161111,99 |
| 182916,33 | 4161130,61 |
| 182930,48 | 4161177,32 |

|           |            |
|-----------|------------|
| 187518,68 | 4171175,80 |
| 187525,84 | 4171177,69 |
| 187516,92 | 4171200,30 |
| 187511,56 | 4171268,18 |
| 187502,83 | 4171295,17 |
| 187508,16 | 4171314,63 |
| 187509,97 | 4171350,73 |
| 187517,91 | 4171369,78 |
| 187529,81 | 4171380,10 |
| 187568,71 | 4171395,97 |
| 187596,72 | 4171426,64 |
| 187612,98 | 4171457,55 |
| 187629,03 | 4171488,05 |
| 187628,24 | 4171501,54 |
| 187737,78 | 4171630,13 |
| 187783,02 | 4171716,65 |
| 187813,98 | 4171769,83 |
| 187813,98 | 4171788,88 |
| 187790,96 | 4171814,28 |
| 18756,83  | 4171842,06 |
| 187721,11 | 4171879,37 |
| 187704,44 | 4171911,12 |
| 187706,86 | 4171932,98 |
| 187708,39 | 4171940,56 |
| 187717,14 | 4171984,14 |

|           |            |
|-----------|------------|
| 187721,12 | 4172015,48 |
| 187717,14 | 4172034,15 |
| 187675,86 | 4172146,86 |
| 187663,18 | 4172164,27 |
| 187635,38 | 4172202,42 |
| 187591,73 | 4172260,37 |
| 187575,16 | 4172279,69 |
| 187572,68 | 4172282,59 |
| 187560,77 | 4172332,60 |
| 187552,27 | 4172346,76 |
| 187536,96 | 4172372,29 |
| 187524,26 | 4172418,32 |
| 187532,08 | 4172472,45 |
| 187534,58 | 4172489,76 |
| 187540,13 | 4172539,77 |
| 187515,53 | 4172577,87 |
| 187447,26 | 4172624,70 |
| 187440,36 | 4172632,16 |
| 187417,89 | 4172656,45 |
| 187399,64 | 4172704,87 |
| 187372,65 | 4172727,09 |
| 187326,61 | 4172752,49 |
| 187290,89 | 4172777,10 |
| 187268,53 | 4172812,33 |
| 187259,94 | 4172847,74 |

|           |            |
|-----------|------------|
| 187269,46 | 4172872,35 |
| 187288,58 | 4172871,31 |
| 187313,12 | 4172869,97 |
| 187372,81 | 4172870,54 |
| 187396,46 | 4172870,76 |
| 187440,91 | 4172863,62 |
| 187494,09 | 4172842,19 |
| 187525,84 | 4172808,06 |
| 187559,18 | 4172780,28 |
| 187571,09 | 4172786,63 |
| 187584,58 | 4172821,55 |
| 187602,04 | 4172896,96 |
| 187605,89 | 4172907,56 |
| 187622,73 | 4172954,00 |
| 187628,24 | 4172969,19 |
| 187612,34 | 4172986,84 |
| 187605,89 | 4172996,65 |
| 187600,46 | 4173004,91 |
| 187605,89 | 4173030,52 |
| 187606,01 | 4173031,10 |
| 187611,86 | 4173052,81 |
| 187612,19 | 4173054,00 |
| 187630,62 | 4173122,38 |

El último punto coincide con el límite del término municipal de Valverde del Camino y Zalamea la Real, se continúa por él, en dirección Noroeste, hasta la coordenada 182193,51 – 4161348,14 y al llegar a ésta se toma la carretera hasta la coordenada 182193,51 – 4161348,14, volviendo a coincidir el límite del espacio natural protegido con el límite municipal de Zalamea la Real y Valverde del Camino hasta la coordenada 181404,95 – 4162598,85, a partir de este punto el límite transcurre paralelo al Río Tinto separado de este un kilómetro hasta llegar al punto 186319,6 – 4170820,53. Este punto coincide con el límite del término municipal entre Zalamea la Real y El Campillo, el cual se toma, en dirección Sureste, hasta llegar al punto de coordenadas 186604,41 – 4170032,31, desde aquí, se continúa por el contorneo en dirección Noreste por su extremo izquierdo, hasta el punto de coordenadas 187351,21 – 4171131,65 desde aquí, y en línea recta, se une con la coordenada 187525,84 – 4171177,69, a partir de este punto el límite traza la línea irregular que surge al unir los siguientes puntos:

|           |            |
|-----------|------------|
| 187282,65 | 4173707,51 |
| 187271,13 | 4173723,96 |
| 187269,43 | 4173723,61 |
| 187204,03 | 4173710,16 |
| 187146,49 | 4173718,57 |
| 187121,66 | 4173915,41 |
| 187107,70 | 4173869,85 |
| 186946,21 | 4173913,95 |
| 186939,61 | 4173915,75 |
| 186936,11 | 4173915,63 |

|           |            |
|-----------|------------|
| 186831,46 | 4173912,14 |
| 186803,85 | 4173911,22 |
| 186798,72 | 4173923,06 |
| 186795,44 | 4173930,62 |
| 186795,71 | 4173939,03 |
| 186796,09 | 4173951,31 |
| 186801,26 | 4173978,46 |
| 18687,04  | 4174012,08 |
| 186774,45 | 4174031,15 |
| 186778,64 | 4174046,34 |

|           |            |
|-----------|------------|
| 186761,83 | 4174071,55 |
| 186766,35 | 4174085,13 |
| 186776,70 | 4174092,89 |
| 186832,94 | 4174084,48 |
| 186843,93 | 4174091,60 |
| 186843,29 | 4174109,05 |
| 186832,98 | 4174133,43 |
| 186816,78 | 4174171,76 |
| 186793,51 | 4174188,57 |
| 186778,64 | 4174198,91 |

Desde aquí se sigue el límite de los términos municipales de El Campillo y Minas de Río Tinto hasta alcanzar, en dirección Noroeste, las coordenadas 187296,22 – 4173702,98, donde el límite empieza a trazar la línea sinuosa que se forma al unir las siguientes coordenadas:

|           |            |           |            |           |            |           |            |           |            |           |            |
|-----------|------------|-----------|------------|-----------|------------|-----------|------------|-----------|------------|-----------|------------|
| 186758,59 | 4174199,56 | 186610,55 | 4174281,67 | 186266,96 | 4174257,74 | 185570,12 | 4179958,49 | 185230,18 | 4180333,27 | 186105,89 | 4181796,84 |
| 186739,20 | 4174198,91 | 186597,62 | 4174264,21 | 186254,97 | 4174261,62 | 185560,08 | 4179972,43 | 185248,20 | 4180352,49 | 186104,00 | 4181811,56 |
| 186722,68 | 4174188,32 | 186585,33 | 4174233,18 | 186245,28 | 4174324,98 | 185548,50 | 4179988,52 | 185275,82 | 4180368,11 | 186100,02 | 4181811,29 |
| 186704,94 | 4174176,93 | 186577,62 | 4174207,92 | 186244,63 | 4174346,96 | 185522,07 | 4180019,75 | 185304,65 | 4180370,51 | 186085,51 | 4181813,52 |
| 186684,25 | 4174175,64 | 186566,58 | 4174171,76 | 186237,52 | 4174377,99 | 185502,85 | 4180040,17 | 185344,29 | 4180376,51 | 186069,92 | 4181823,55 |
| 186681,01 | 4174191,16 | 186545,90 | 4174114,22 | 186227,17 | 4174398,68 | 185481,23 | 4180067,80 | 185344,29 | 4180376,51 | 186058,78 | 4181826,89 |
| 186682,95 | 4174203,44 | 186458,62 | 4174093,53 | 186232,35 | 4174443,29 | 185465,62 | 4180084,62 | 185376,73 | 4180392,13 | 186057,60 | 4181826,44 |
| 186692,01 | 4174217,66 | 186457,97 | 4174157,54 | 186225,23 | 4174493,72 | 185463,21 | 4180103,84 | 185389,94 | 4180404,14 | 186044,29 | 4181821,32 |
| 186707,52 | 4174226,71 | 186453,45 | 4174172,41 | 186198,73 | 4174514,40 | 185474,02 | 4180132,67 | 185393,54 | 4180423,36 | 186048,20 | 4181804,75 |
| 186728,32 | 4174233,44 | 186428,23 | 4174178,23 | 186308,63 | 4174509,23 | 185481,23 | 4180162,70 | 185409,16 | 4180428,17 | 186033,79 | 4181792,74 |
| 186729,50 | 4174233,82 | 186385,57 | 4174182,10 | 186326,15 | 4174509,69 | 185470,42 | 4180180,72 | 185422,37 | 4180437,78 | 186013,37 | 4181784,33 |
| 186734,03 | 4174245,46 | 186362,29 | 4174194,39 | 186749,54 | 4174520,87 | 185456,01 | 4180197,53 | 185395,50 | 4180646,83 | 185985,74 | 4181780,73 |
| 186730,27 | 4174249,01 | 186350,01 | 4174215,08 | 186763,54 | 4174515,22 | 185430,78 | 4180210,75 | 185376,22 | 4180796,77 | 185967,72 | 4181769,92 |
| 186711,40 | 4174266,80 | 186346,13 | 4174236,41 | 186889,79 | 4174472,38 | 185411,56 | 4180214,35 | 185452,59 | 4180960,83 | 185955,71 | 4181748,30 |
| 186687,48 | 4174284,25 | 186335,14 | 4174244,17 | 186890,48 | 4174570,00 | 185391,14 | 4180220,36 | 185459,61 | 4180975,92 | 185952,11 | 4181721,87 |
| 186668,73 | 4174291,36 | 186312,51 | 4174240,29 | 186973,88 | 4174612,67 | 185386,29 | 4180221,00 | 185797,15 | 4181156,10 | 185949,34 | 4181701,82 |
| 186651,92 | 4174297,83 | 186296,35 | 4174238,35 |           |            | 185373,12 | 4180222,76 | 185891,51 | 4181215,44 | 185947,30 | 4181687,03 |
| 186627,36 | 4174293,30 | 186280,83 | 4174244,81 |           |            | 185343,09 | 4180220,36 | 185913,67 | 4181229,37 | 185940,09 | 4181675,02 |
|           |            |           |            |           |            | 185317,33 | 4180216,92 | 185984,54 | 4181276,22 | 185904,06 | 4181681,03 |
|           |            |           |            |           |            | 185307,06 | 4180215,55 | 185980,94 | 4181462,41 | 185884,84 | 4181677,42 |
|           |            |           |            |           |            | 185263,81 | 4180202,34 | 186014,22 | 4181504,24 | 185872,83 | 4181659,41 |
|           |            |           |            |           |            | 185259,61 | 4180200,28 | 186014,56 | 4181504,95 | 185868,65 | 4181674,92 |
|           |            |           |            |           |            | 185207,36 | 4180174,71 | 186105,86 | 4181697,85 | 185864,42 | 4181690,64 |
|           |            |           |            |           |            | 185212,16 | 4180204,74 | 186097,47 | 4181741,19 | 185859,61 | 4181718,27 |
|           |            |           |            |           |            | 185209,76 | 4180228,76 | 186102,57 | 4181752,89 | 185830,96 | 4181754,28 |
|           |            |           |            |           |            | 185212,73 | 4180247,16 | 186104,17 | 4181756,57 | 185817,57 | 4181771,12 |
|           |            |           |            |           |            | 185215,76 | 4180266,00 | 186105,89 | 4181760,51 | 185785,14 | 4181804,75 |
|           |            |           |            |           |            | 185220,57 | 4180303,24 | 186109,46 | 4181768,72 |           |            |

Desde este punto se continúa por el camino hasta llegar a la coordenada 186726,13 – 4175065,4 desde donde, en línea recta, se une a la coordenada 186798,89 – 4175334,99 avanzando por el camino hasta la coordenada 186406,89 – 4175758,26, en este punto se encuentran las vías del tren, discuriendo el límite por la vía más cercana al Río Tinto, hasta llegar a la coordenada 185982,15 – 4177532,25 en esta coordenada se abandonan las vías del tren para continuar por un camino hasta llegar a la carretera C-421 rodeando un cerro por su lado oeste, se continúa por la carretera hasta la coordenada 186302,85 – 4178691,21. En este punto se cambia a dirección Norte por la carretera que aparece a la izquierda hasta la coordenada 186240,45 – 4179319,43, se continúa por la carretera que parte del casco urbano de Nerva en dirección Oeste hasta alcanzar la coordenada 185821,05 – 4179521,9, en este punto se abandona la vía pública que se estaba llevando para continuar por el camino de la derecha hasta el punto 185871,62 – 4179688,21, a partir de este punto el límite discurre por la línea sinuosa que aparece al unir las siguientes coordenadas.

|           |            |           |            |
|-----------|------------|-----------|------------|
| 185871,63 | 4179688,22 | 185650,60 | 4179815,55 |
| 185848,80 | 4179697,83 | 185639,79 | 4179837,17 |
| 185821,17 | 4179726,66 | 185613,36 | 4179894,83 |
| 185798,35 | 4179779,51 | 185594,15 | 4179928,46 |
| 185785,14 | 4179796,33 | 185582,13 | 4179952,49 |

|           |            |           |            |
|-----------|------------|-----------|------------|
| 185776,73 | 4179811,94 | 185650,60 | 4179815,55 |
| 185747,90 | 4179819,15 | 185639,79 | 4179837,17 |
| 185726,28 | 4179827,56 | 185613,36 | 4179894,83 |
| 185689,04 | 4179828,76 | 185594,15 | 4179928,46 |
| 185666,22 | 4179813,15 | 185582,13 | 4179952,49 |

|           |            |           |            |
|-----------|------------|-----------|------------|
| 185650,60 | 4179815,55 | 185639,79 | 4179837,17 |
| 185613,36 | 4179894,83 | 185594,15 | 4179928,46 |
| 185582,13 | 4179952,49 |           |            |

Desde este punto y hasta unir con el primer punto (184694,46 – 4182077,88) el límite discurre por el límite del monte público HU-20019.



## 2. Autoridades y personal

### 2.1. Nombramientos, situaciones e incidencias

#### CONSEJERIA DE EMPLEO

*RESOLUCION de 30 de diciembre de 2004, de la Viceconsejería, por la que se adjudica un puesto de trabajo por el sistema de libre designación, convocado por la Resolución que se cita.*

De conformidad con lo estipulado en el art. 25.1 de la Ley 6/1985, de 28 de noviembre, de Ordenación de la Función Pública de la Junta de Andalucía, consideradas las prescripciones establecidas en el Decreto 2/2002, de 9 de enero (BOJA núm. 8, de 19 de enero de 2002), y teniendo en cuenta la competencia que me delega la Orden de 14 de julio de 2004 (BOJA núm. 150, de 2 de agosto),

#### RESUELVE

Adjudicar el puesto de trabajo de libre designación, convocado por Resolución de esta Viceconsejería de fecha: 16.9.2004 (BOJA núm. 193, de 1.10.2004); al funcionario que figura en el Anexo.

La toma de posesión se efectuará en los plazos establecidos en el art. 65 del Decreto 2/2002, de 9 de enero.

Contra la presente Resolución, que pone fin a la vía administrativa, podrá interponerse potestativamente recurso de reposición ante esta misma Viceconsejería en el plazo de un mes o recurso contencioso-administrativo, a elección del recurrente, ante el Juzgado de lo Contencioso-Administrativo de Sevilla, o ante el de la circunscripción donde aquél tenga su domicilio, en el plazo de dos meses, contados desde el día siguiente al de su notificación, conforme a lo dispuesto en el art. 116 de la Ley 30/1992, reformada por la Ley 4/1999, de 13 de enero, y en el art. 46.1 de la Ley 29/1998, de 13 de julio, reguladora de la Jurisdicción Contencioso-Administrativa .

Sevilla, 30 de diciembre de 2004.- El Viceconsejero, Agustín Barberá Salvador.

#### ANEXO

DNI: 23.655.532-D.  
Primer apellido: Pertínez.  
Segundo apellido: Carrasco.  
Nombre: Manuel José.  
Código puesto de trabajo: 7124210.  
Pto. trabajo adjud.: Servicio de Empleo.  
Consejería/Organismo Autónomo: Servicio Andaluz de Empleo.  
Provincia: Granada.  
Localidad: Granada.

*RESOLUCION de 30 de diciembre de 2004, de la Viceconsejería, por la que se adjudica un puesto de trabajo por el sistema de libre designación, convocado por la Resolución que se cita.*

De conformidad con lo estipulado en el art. 25.1 de la Ley 6/1985, de 28 de noviembre, de Ordenación de la Función Pública de la Junta de Andalucía, consideradas las prescripciones establecidas en el Decreto 2/2002, de 9 de enero (BOJA núm. 8, de 19 de enero de 2002) y teniendo en cuenta la competencia que me delega la Orden de 14 de julio de 2004 (BOJA núm. 150, de 2 de agosto),

#### RESUELVE

Adjudicar el puesto de trabajo de libre designación, convocado por Resolución de esta Viceconsejería de fecha 27.9.2004 (BOJA núm 201, de 14.10.2004); al funcionario que figura en el Anexo.

La toma de posesión se efectuará en los plazos establecidos en el art. 65 del Decreto 2/2002, del 9 de enero.

Contra la presente Resolución, que pone fin a la vía administrativa, podrá interponerse potestativamente recurso de reposición ante esta misma Viceconsejería en el plazo de un mes o recurso contencioso-administrativo, a elección del recurrente, ante el Juzgado de lo Contencioso-Administrativo de Sevilla, o ante el de la circunscripción donde aquel tenga su domicilio, en el plazo de dos meses, contados desde el día siguiente al de su notificación, conforme a lo dispuesto en el art. 116 de la Ley 30/1992, reformada por la Ley 4/1999, de 13 de enero, y en el art. 46.1 de la Ley 29/1998, de 13 de julio, reguladora de la Jurisdicción Contencioso-Administrativa.

Sevilla, 30 de diciembre de 2004.- El Viceconsejero, Agustín Barberá Salvador.

#### ANEXO

DNI: 23.580.699-H.  
Primer apellido: Heras.  
Segundo apellido: Roldán.  
Nombre: Francisco de las.  
Código puesto de trabajo: 1676710.  
Pto. trabajo adjud.: Servicio de Formación Ocupacional.  
Consejería/Organismo Autónomo: Servicio Andaluz de Empleo.  
Provincia: Granada.  
Localidad: Granada.