

en su redacción dada por la Ley 4/1999, de 13 de enero, de Régimen Jurídico de las Administraciones Públicas y del Procedimiento Administrativo Común, se comunica que se ha abierto expediente de desahucio administrativo contra don Julián Ortega Barba, DAD-JA-06/130, sobre la vivienda perteneciente al grupo JA-0937, finca 43564, sita en C/ Blasco Ibáñez, 8 A, 9.º D, en Linares (Jaén), y dictado pliego de cargos de 9.4.2007 donde se le imputan dos causas de resolución contractual y desahucio, establecidas en los apartados 6 y 1 del artículo 138 del Decreto 2114/68, de 24 de julio:

- No dedicar la vivienda a domicilio habitual y permanente.
- Falta de pago de renta.

Por el presente anuncio se le otorgan 15 días hábiles, a contar desde el día siguiente a la publicación de este anuncio, con objeto de que pueda formular alegaciones, proponer pruebas y consultar el expediente administrativo.

El pliego de cargos se encuentra a disposición del interesado en la Oficina de Gestión del Parque Público de Viviendas de EPSA, Servicios Centrales, sita en C/ Cardenal Bueno Monreal, núm. 58, edificio Sponsor, 4.ª planta, 41012-Sevilla, o a través de nuestra Gerencia Provincial, así como la totalidad del expediente administrativo.

Sevilla, 14 de mayo de 2007.- El Instructor, Juan J. Escalza Ruiz; el Secretario, Juan Luis Ibarra Sánchez.

ANUNCIO de 22 de marzo de 2007, de la Gerencia Provincial de Málaga de la Empresa Pública de Suelo de Andalucía, por el que se notifica a don Francisco Rodríguez Olmo resolución en expediente de desahucio administrativo.

Intentada sin efecto en dos ocasiones la notificación personal en la vivienda social procede la notificación de esta Resolución a través de Edictos.

Mediante el presente anuncio, de conformidad con lo establecido en el art. 59 de la Ley 30/1992, de 26 de noviembre, en su redacción dada por la Ley 4/1999, de 13 de enero, de Régimen Jurídico de las Administraciones Públicas y del Procedimiento Administrativo Común, se comunica que en expediente de desahucio administrativo contra don Francisco Rodríguez Olmo, DAD-MA-06/29, sobre la vivienda perteneciente al grupo MA-0975, finca 49420, sita en calle Feria San Fermín, Blq. B, bajo A, se ha dictado Resolución de 21.3.2007 resolución del Gerente Provincial de Málaga de la Empresa Pública de Suelo de Andalucía, en la que se considera probadas las causas de desahucio imputadas. Apartado f) del art. 15 de la Ley 13/2005, de 11 de noviembre, y en su virtud, ocupar una vivienda o sus zonas comunes, locales o edificación complementaria sin título legal para ello, se acuerda la resolución contractual y el desahucio sobre la vivienda antes descrita.

En la resolución se le otorga el plazo improrrogable de un mes para el cumplimiento voluntario de la misma, con objeto de que se entregue la llave y deje libre y expedita la vivienda. En caso contrario, se acuerda la ejecución subsidiaria y se le apercibe de ejecución forzosa, por lo que por EPSA, transcurrido ese plazo, desde la publicación de este anuncio y siendo firme y consentido el acto administrativo, se instará la correspondiente autorización judicial de entrada en la vivienda.

Una vez transcurrido dicho plazo, se seguirá el trámite legal.

La Resolución se encuentra a disposición del interesado en la Oficina de Gestión del Parque Público de Viviendas de EPSA, Servicios Centrales, sita en C/ Cardenal Bueno Monreal, 58, Edificio Sponsor, 4.ª Pl., Sevilla, 41012, o a través

de nuestra Gerencia Provincial, así como la totalidad del expediente administrativo.

Esta resolución no es firme, y contra la misma podrá formular recurso de alzada en el plazo de un mes, a contar desde el día siguiente a la publicación de este anuncio, ante la Excm. Sra. Consejera de Obras Públicas y Transportes, conforme a los arts. 114 y ss. de la Ley 30/1992, de 26 de noviembre, en su redacción dada por la Ley 4/1999, de 13 de enero.

Málaga, 22 de marzo de 2007.- El Gerente, Gabriel Rodrigo Olmedo.

CAJAS DE AHORROS

ANUNCIO de 17 de mayo de 2007, de la Caja Provincial de Ahorros de Jaén, de convocatoria de la LV Asamblea General Ordinaria. (PP. 2066/2007).

Por acuerdo del Consejo de Administración de la Caja Provincial de Ahorros de Jaén, adoptado en sesión celebrada el día 26 de abril de 2007, se convoca a los señores Consejeros Generales, miembros del Consejo de Administración y de la Comisión de Control, a la LV Sesión ordinaria de la Asamblea General, que se celebrará en el Hotel Infanta Cristina de Jaén, situado en Avda. de Madrid, s/n, el día 27 de junio de 2007, a las 17,00 horas en primera convocatoria y a las 18,00 horas del mismo día en segunda convocatoria, para tratar y decidir sobre el siguiente:

ORDEN DEL DÍA

1. Confección de la lista de asistentes para la determinación del quórum y subsiguiente constitución válida de la Asamblea.
2. Informe del señor Presidente.
3. Informe del señor Director General:
 - Evolución del ejercicio 2007.
 - Cierre del ejercicio 2006.
4. Aprobación de cuentas anuales del ejercicio 2006 (individuales y consolidadas) e informe de gestión.
5. Aprobación, en su caso, de la aplicación del resultado del ejercicio 2006.
6. Informe del señor Presidente de la Comisión de Control.
7. Nombramiento de auditores externos para la Caja y grupo consolidable.
8. Aprobación, si procede, de la liquidación de la OBS del año 2006 y presupuesto 2007.
9. Informe anual del Departamento de Atención al Cliente.
10. Informe de Responsabilidad Social Corporativa.
11. Aprobación, si procede, de la adaptación del artículo 27.1 de los Estatutos de Caja de Jaén.
12. Aprobación, si procede, de la adaptación de los Estatutos de la Fundación Caja de Jaén.
13. Estudio y resolución de temas propuestos por el Consejo de Administración.
14. Designación de seis Interventores para la aprobación del acta.
15. Ruegos y preguntas.

La documentación relativa a esta reunión, se encuentra a su disposición en la Secretaría de órganos de Gobierno.

En espera de contar con su presencia, reciba un cordial saludo.

Jaén, 17 de mayo de 2007.- El Secretario del Consejo de Administración, Félix Miguel Morales Serrano.

PUBLICACIONES**Textos Legales nº 37****Título: Ley de Sociedades Cooperativas Andaluzas**

Edita e imprime: Servicio de Publicaciones y BOJA
Secretaría General Técnica
Consejería de la Presidencia

Año de edición: 2006

Distribuye: Servicio de Publicaciones y BOJA

Pedidos: Servicio de Publicaciones y BOJA
Apartado Oficial Sucursal núm. 11. 41014-SEVILLA
También está a la venta en librerías colaboradoras

Forma de pago: El pago se realizará de conformidad con la liquidación
que se practique por el Servicio de Publicaciones y BOJA
al aceptar el pedido, lo que se comunicará a vuelta de correo

P.V.P.: 5,64 € (IVA incluido)

PUBLICACIONES

Textos Legales nº 38

Título: Ley de Regulación de las consultas populares locales en Andalucía



Edita e imprime: Servicio de Publicaciones y BOJA
Secretaría General Técnica
Consejería de la Presidencia

Año de edición: 2006

Distribuye: Servicio de Publicaciones y BOJA

Pedidos: Servicio de Publicaciones y BOJA
Apartado Oficial Sucursal núm. 11. 41014-SEVILLA
También está a la venta en librerías colaboradoras

Forma de pago: El pago se realizará de conformidad con la liquidación que se practique por el Servicio de Publicaciones y BOJA al aceptar el pedido, lo que se comunicará a vuelta de correo

P.V.P.: 1,59 € (IVA incluido)

PUBLICACIONES

Textos Legales nº 39

Título: Ley por la que se regulan las áreas de transporte de mercancías en la Comunidad Autónoma de Andalucía



Edita e imprime: Servicio de Publicaciones y BOJA
Secretaría General Técnica
Consejería de la Presidencia

Año de edición: 2006

Distribuye: Servicio de Publicaciones y BOJA

Pedidos: Servicio de Publicaciones y BOJA
Apartado Oficial Sucursal núm. 11. 41014-SEVILLA
También está a la venta en librerías colaboradoras

Forma de pago: El pago se realizará de conformidad con la liquidación que se practique por el Servicio de Publicaciones y BOJA al aceptar el pedido, lo que se comunicará a vuelta de correo

P.V.P.: 1,92 € (IVA incluido)

PUBLICACIONES

Textos Legales nº 40

Título:

Ley del Voluntariado



Edita e imprime: Servicio de Publicaciones y BOJA
Secretaría General Técnica
Consejería de la Presidencia

Año de edición: 2006

Distribuye: Servicio de Publicaciones y BOJA

Pedidos: Servicio de Publicaciones y BOJA
Apartado Oficial Sucursal núm. 11. 41014-SEVILLA
También está a la venta en librerías colaboradoras

Forma de pago: El pago se realizará de conformidad con la liquidación
que se practique por el Servicio de Publicaciones y BOJA
al aceptar el pedido, lo que se comunicará a vuelta de correo

P.V.P.: 1,92 € (IVA incluido)

PUBLICACIONES

Textos Legales nº 41

Título: Ley de Carreteras de Andalucía



Edita e imprime: Servicio de Publicaciones y BOJA
Secretaría General Técnica
Consejería de la Presidencia

Año de edición: 2006

Distribuye: Servicio de Publicaciones y BOJA

Pedidos: Servicio de Publicaciones y BOJA
Apartado Oficial Sucursal núm. 11. 41014-SEVILLA
También está a la venta en librerías colaboradoras

Forma de pago: El pago se realizará de conformidad con la liquidación que se practique por el Servicio de Publicaciones y BOJA al aceptar el pedido, lo que se comunicará a vuelta de correo

P.V.P.: 4,13 € (IVA incluido)

**NORMAS PARA LA SUSCRIPCION AL
BOLETIN OFICIAL DE LA JUNTA DE ANDALUCIA
PARA EL AÑO 2007**

1. SUSCRIPCIONES

- 1.1. Las suscripciones al **BOLETIN OFICIAL DE LA JUNTA DE ANDALUCIA** están sujetas al pago previo de las correspondientes tasas (art. 25.a de la Ley 4/1988, de 5 de julio, de Tasas y Precios Públicos de la Comunidad Autónoma de Andalucía).
- 1.2. Las solicitudes de suscripción deberán dirigirse al **Servicio de Publicaciones y BOJA**. Apartado Oficial Sucursal núm. 11, Bellavista. 41014 - Sevilla.

2. PLAZOS DE SUSCRIPCION

- 2.1. Las suscripciones al **BOLETIN OFICIAL DE LA JUNTA DE ANDALUCIA** serán por **período de un año indivisible** (art. 28 de la Ley 4/1988, de 5 de julio, de Tasas y Precios Públicos de la Comunidad Autónoma de Andalucía).
- 2.2. La solicitud de las suscripciones se efectuará **dentro del mes anterior** al inicio del período de suscripción (art. 16, punto 3, del Reglamento del BOJA, Decreto 205/1983, de 5 de octubre).

3. TARIFAS

- 3.1. El precio de la suscripción para el año 2007 es de 160,86 €.

4. FORMA DE PAGO

- 4.1. El pago de la suscripción se realizará de conformidad con la liquidación que se practique por el Servicio de Publicaciones y BOJA al aceptar la solicitud. En dicha liquidación se detallará la forma de pago.
- 4.2. No se aceptarán pagos ni ingresos de ningún tipo que se realicen de forma distinta a la indicada en la liquidación que se practique.

5. ENVIO DE EJEMPLARES

- 5.1. **El envío**, por parte del **Servicio de Publicaciones y BOJA**, de los ejemplares del **BOLETIN OFICIAL DE LA JUNTA DE ANDALUCIA**, comenzará a hacerse una vez tenga entrada en dicho Servicio el ejemplar para la Administración del Mod. 046 mecanizado por el Banco o Caja de Ahorros.
- 5.2. En el caso de que el ejemplar para la Administración del Mod. 046 correspondiente al período de suscripción solicitado tenga entrada en este Servicio una vez comenzado el mismo, el envío de los Boletines **será a partir de dicha fecha de entrada**.

FRANQUEO CONCERTADO núm. 41/63



SUMARIO

(Continuación del fascículo 1 de 2)

3. Otras disposiciones

PÁGINA

CÁMARA DE CUENTAS DE ANDALUCÍA

Resolución de 17 de mayo de 2007, por la que se ordena la publicación del Informe de Fiscalización de los Conservatorios de Música de Andalucía, correspondiente al curso 2002/2003.

114

5. Anuncios

5.2. Otros anuncios

EMPRESAS PÚBLICAS

Anuncio de 7 de mayo de 2007, de la Agencia de Innovación y Desarrollo de Andalucía, por el que se hace pública la relación de incentivos concedidos para el Fomento de la Innovación y el Desarrollo Empresarial en Andalucía en el segundo, tercer y cuarto trimestre del año 2006, al amparo de la Orden que se cita.

157

Número formado por dos fascículos

Martes, 29 de mayo de 2007

Año XXIX

Número 105 (2 de 2)

Edita: Servicio de Publicaciones y BOJA
CONSEJERÍA DE LA PRESIDENCIA
Secretaría General Técnica.
Dirección: Apartado Oficial Sucursal núm. 11. Bellavista.
41014 SEVILLA
Talleres: Servicio de Publicaciones y BOJA



Teléfono: 95 503 48 00*
Fax: 95 503 48 05
Depósito Legal: SE 410 - 1979
ISSN: 0212 - 5803
Formato: UNE A4

3. Otras disposiciones

CÁMARA DE CUENTAS DE ANDALUCÍA

RESOLUCIÓN de 17 de mayo de 2007, por la que se ordena la publicación del Informe de Fiscalización de los Conservatorios de Música de Andalucía, correspondiente al curso 2002/2003.

En virtud de las facultades que me vienen atribuidas por el artículo 21 de la Ley 1/1988, de 17 de marzo, de la Cámara de Cuentas de Andalucía, y del acuerdo adoptado por el Pleno de esta Institución, en la sesión celebrada el día 17 de octubre de 2006,

RESUELVO

De conformidad con el art. 12 de la citada Ley 1/1988, ordenar la publicación del Informe de Fiscalización de los Conservatorios de Música de Andalucía, correspondiente al curso 2002/2003.

Sevilla, 17 de mayo de 2007.- El Consejero Mayor, Rafael Navas Vázquez.

CONSERVATORIOS DE MÚSICA DE ANDALUCÍA Curso 2002/2003

(JA 06/2003)

El Pleno de la Cámara de Cuentas de Andalucía, en su sesión celebrada el día 17 de octubre de 2006, con la asistencia de todos sus miembros, ha acordado aprobar por unanimidad el Informe de Fiscalización de los Conservatorios de Música de Andalucía, correspondiente al curso 2002/2003.

ÍNDICE

- I. INTRODUCCIÓN
- II. OBJETIVOS Y ALCANCE

III. ANÁLISIS GENERAL

- III.1. DESCRIPCIÓN DEL PROCEDIMIENTO RELATIVO A GASTOS DE FUNCIONAMIENTO ESTABLECIDO EN ORDEN DE 14 DE JUNIO DE 1999
- III.2. ANÁLISIS DE LA INFORMACIÓN
- III.3. INSPECCIÓN FÍSICA DE LOS CONSERVATORIOS
- III.4. INVERSIÓN EN INFRAESTRUCTURAS

IV. ANÁLISIS DE LA ECONOMÍA, EFICIENCIA Y EFICACIA

- IV.1. CLASIFICACIÓN DE LOS GASTOS
- IV.2. FINANCIACIÓN
- IV.3. INGRESOS-GASTOS CORRIENTES
- IV.4. GASTO POR ALUMNO
 - IV.4.1. Conservatorios Elementales
 - IV.4.2. Conservatorios Superiores
 - IV.4.3. Conservatorios Profesionales
- IV.5. INGRESO CORRIENTE POR ALUMNO
- IV.6. INGRESO-GASTO POR ALUMNO
- IV.7. INDICADORES DE ACTIVIDAD
- IV.8. EFICACIA

V. CONCLUSIONES Y RECOMENDACIONES

VI. ANEXOS

VII. ALEGACIONES

A B R E V I A T U R A S

C.S.M.	Conservatorio Superior de Música
C.E.M.	Conservatorio Elemental de Música
C.P.M.	Conservatorio Profesional de Música
LOGSE	Ley Orgánica 1/1990, de 3 de octubre, de Ordenación General del Sistema Educativo

ORDEN

14 de junio de 1999

Orden de 14 de junio de 1999, conjunta de las Consejerías de Economía y Hacienda y Educación y Ciencia, por la que se dictan Instrucciones sobre gastos de funcionamiento de los Centros Docentes Públicos no Universitarios

DGT y PF

Dirección General de Tesorería y Política Financiera

I. INTRODUCCIÓN

1. El Pleno de la Cámara de Cuentas aprobó, para el Plan de Actuaciones del año 2003, la realización de un Informe sobre los Conservatorios de Música de Andalucía.

2. La Ley Orgánica 1/1990, de 3 de octubre, de Ordenación General del Sistema Educativo (en adelante LOGSE), en el Título II señala las características básicas de las Enseñanzas de Música, cuya finalidad será la de proporcionar al alumnado una formación artística de calidad y garantizar la cualificación de los futuros profesionales de la Música. En el artículo 39 se determina que estas enseñanzas comprenderán tres grados: grado elemental, que se impartirá en los Conservatorios Elementales y Profesionales, que tendrá cuatro años de duración; grado medio, impartidos en los Conservatorios Profesionales, que se estructurará en tres ciclos de dos cursos de duración académica cada uno, y grado superior, realizado en los Conservatorios Superiores, que comprenderá un solo ciclo cuya duración se determinará en función de las características de estas enseñanzas.

El desarrollo normativo en lo referente al grado elemental se establece en el Decreto 127/1994, de 7 de junio, el grado medio en el Decreto 358/1996, de 23 de julio y el grado superior en el Decreto 56/2002, de 19 de febrero.

El artículo 39.5 de la LOGSE dispone que la regulación de los centros cuyas enseñanzas conducen a la obtención de los títulos con validez académica y profesional, corresponde a las Administraciones Educativas.

II. OBJETIVOS Y ALCANCE

3. El objetivo principal es verificar si los procedimientos seguidos respecto a la asignación, tramitación y control de los gastos realizados por los conservatorios de música, cumplen con lo regulado en la normativa aplicable.

4. Dicho objetivo general se puede desglosar en los objetivos correspondientes a las distintas áreas de fiscalización, que se enumeran a continuación:

- La evaluación por provincias de los datos relativos al número de centros, alumnos y cuantía del gasto por niveles.

- La verificación del cumplimiento de las normas en los conservatorios de música, en cuanto a la autorización de centros seleccionados, tramitación, seguimiento y justificación del gasto.

- La comprobación de si se han llevado a cabo actuaciones como consecuencia de las inspecciones efectuadas tanto educativas como económico financieras

- El análisis de los procedimientos de control y gestión de personal establecidos, verificando el adecuado reflejo presupuestario, obteniendo la evidencia pertinente mediante muestreo de que los mismos responden a los conceptos descritos en la normativa aplicable.

- La obtención de la evidencia suficiente de que los centros han empleado las cantidades percibidas para gastos de funcionamiento e inversiones en las partidas y en la proporción descritas en la normativa aplicable.

- Análisis del grado de cumplimiento de los objetivos fijados.

- *Efectuar* un análisis comparativo de los costes.

- *Comparar* mediante indicadores los resultados obtenidos. (Coste por unidad de servicio, alumno, financiación de los costes, profesor/alumno, comparativos de zonas).

5. El alcance del presente trabajo abarca la totalidad de los 71 Conservatorios de Música de la Comunidad Autónoma de Andalucía clasificados en cincuenta y uno Elementales, cuatro Superiores y dieciséis Profesionales.

6. El informe se ha desarrollado de acuerdo con los Principios y Normas de Auditoría de aplicación al Sector Público, no comprendiendo la revisión de todas las operaciones llevadas a cabo por los Centros visitados, sino sólo aquellas pruebas selectivas y revisiones de procedimientos que se han considerado necesarias para obtener evidencia suficiente, válida y pertinente

en que apoyar las conclusiones y recomendaciones que se contienen en el Informe.

7. La adecuada lectura de este Informe requiere que se tenga en cuenta el contenido global del mismo, ya que cualquier abstracción hecha sobre un párrafo o epígrafe, aisladamente considerada, pudiera carecer de sentido.

8. Los trabajos de campo han finalizado el día 30 de junio de 2005.

III. ANÁLISIS GENERAL

9. La Ley 7/1987, de 26 de junio, de Gratuidad de los estudios en los Centros Públicos, establece en su Título Primero la gratuidad de los estudios de Bachillerato, Formación Profesional y Artes Aplicadas y Oficios Artísticos en los centros públicos, y la autonomía de gestión económica de los Centros Docentes Públicos no Universitarios.

10. Mediante Orden de 14 de junio de 1999, conjunta de las Consejerías de Economía y Hacienda y de Educación y Ciencia, se dictan Instrucciones sobre gastos de funcionamiento de los Centros Docentes públicos no Universitarios.

En el Capítulo I se regula el presupuesto de los centros para cada curso escolar formado por el estado de ingresos y el de gastos.

El Capítulo II regula los libramientos de las asignaciones de la Consejería de Educación y Ciencia determinando que se realizarán para cada centro cuatro libramientos; los tres primeros tendrán el carácter de entregas a cuenta y el cuarto comprenderá la liquidación de la asignación fijada.

El Capítulo III está dedicado al Registro de la actividad económica así como las instrucciones para su confección.

El Capítulo IV y último regula el control de la cuenta corriente y de los gastos, además de la justificación de la cuenta de gestión que se realizará mediante certificación del acuerdo aprobado por el Consejo Escolar. Se completa el

procedimiento de control con la precisión de que la Intervención General de la Junta de Andalucía realice un control de carácter financiero mediante procedimientos y técnicas de auditoría de los centros que se incluyan a tal efecto en el plan anual de auditorías.

III.1. DESCRIPCIÓN DEL PROCEDIMIENTO RELATIVO A GASTOS DE FUNCIONAMIENTO ESTABLECIDO EN ORDEN DE 14 DE JUNIO DE 1999

11. Para cada curso escolar, la Consejería de Educación y Ciencia, a través de la Dirección General de Planificación y Ordenación Educativa, fijará provisionalmente a cada uno de los centros las cantidades asignadas para los gastos de funcionamiento y, a través de la correspondiente Delegación Provincial, procederá a su comunicación a los mismos antes del día 30 de octubre de cada año.

12. El proyecto del presupuesto será elaborado por el Secretario del centro, correspondiendo al Consejo Escolar, previo informe de su comisión económica, su aprobación antes de la finalización del mes de noviembre de cada año.

13. Los registros contables y de inventario se llevarán claramente por orden de fecha. Una vez finalizado el curso escolar los mencionados registros serán aprobados por el Consejo Escolar.

14. Se realizara con carácter semestral conciliaciones bancarias entre los saldos reflejados en el Registro de Movimientos bancarios y los extractos de la cuenta, así mismo se realizarán, con carácter mensual, actas de arqueo de Caja.

15. La justificación global de las cuentas, referida al curso escolar, habrá de elaborarse y elevarse a aprobación por los Directores de los centros, estos enviarán a la correspondiente Delegación Provincial de la Consejería de Educación y Ciencia, una vez aprobado por mayoría absoluta de los miembros del Consejo Escolar y, en cualquier caso, antes del día 30 de octubre, una certificación del Acuerdo del Consejo Escolar aprobatorio de las cuentas.

Antes del día 30 de noviembre, las Delegaciones Provinciales de la Consejería de Educación y Ciencia remitirán al órgano que ha gestionado el pago de los libramientos en la Consejería de Educación y Ciencia las certificaciones recibidas de los centros de su ámbito territorial.

III.2. ANÁLISIS DE LA INFORMACIÓN

16. Para la obtención de la información necesaria se ha confeccionado y remitido un cuestionario (Anexo VIII) a todos los Conservatorios de la Comunidad Autónoma, y se ha solicitado a la Consejería de Educación el importe de los Gastos de Funcionamiento y sus correspondientes certificaciones justificativas, tal como dispone la Orden de 14 de junio de 1999, costes del personal no docente adscritos a los Conservatorios y los costes de Capítulo I generados por el personal docente que desempeña su tarea en los Conservatorios de Música de Andalucía.

17. La población analizada abarca la totalidad de los 71 Conservatorios de Música de Andalucía, a los que se les remitió el cuestionario que consta en el Anexo VIII, siendo cumplimentado por todos los conservatorios, excepto los siguientes:

Conservatorio Elemental de Cuevas de Almanzora (Almería)
Conservatorio Elemental de Trigueros (Huelva)
Conservatorio Elemental de Antequera (Málaga)
Conservatorio Elemental de Dos Hermanas (Sevilla)
Conservatorio Profesional de Almería
Conservatorio Profesional Joaquín Villatoro de Jerez de la Frontera (Cádiz)
Conservatorio Elemental de Sanlúcar de Barrameda (Cádiz). (Durante la realización del trabajo se encontraba en obras).

Este hecho ha supuesto una limitación al alcance del trabajo realizado.

18. En los trabajos de fiscalización se han observado las siguientes deficiencias del procedimiento.

De los 64 Conservatorios, 32 no disponen del documento acreditativo de la autorización de la Dirección General de Tesorería y Política Financiera de la Consejería de Economía y Hacienda para la apertura de cuenta en una entidad de crédito y ahorro, tal y como establece el artículo 9.1 de la Orden de 14 de junio de 1999, por la que se dictan Instrucciones sobre gastos de funcionamiento.¹

El artículo 4.2 de la citada Orden regula que corresponde al Consejo Escolar, previo informe de su comisión económica, el estudio y aprobación del proyecto del presupuesto siendo 31 los Conservatorios que carecen de dicho informe.

En 23 de los Conservatorios auditados no se realizan las conciliaciones bancarias que con carácter semestral contempla el artículo 14.

19. En los siguientes cuadros se muestran todas las deficiencias detectadas según los tipos de centro así como los centros de los que no se ha dispuesto de datos y aquellos que no presentan incidencia alguna.

¹ Párrafo modificado por la alegación presentada.

S.D. Sin datos disponibles	7	10%
----------------------------	---	-----

Cuadro nº1

DEFICIENCIAS	Nº CENTROS	PORCENTAJE
S.I. No se han detectado incidencias	4	6%
A.-No se elabora el proyecto de presupuesto	2	3%
B.-No hay constancia de la aprobación del proyecto	4	6%
C.-No se facilita los informes de la comisión económica	32	50%
D.-Se incumple la elaboración de los registros obligatorios o están incompletos	2	3%
E.-Falta autorización de firmas	15	23%
F.-No hay autorización de la DGT y PF	32	50%
G.-No se realizan conciliaciones de cuentas corrientes	23	36%
H.-No se realizan conciliaciones de caja	34	53%
I.-No se aprueban las cuentas por el director del centro	12	19%
J.-No se aprueban las cuentas por el consejo escolar	1	2%
K.-Incumplimiento del envío de la aprobación de cuentas	2	3%
L.-No existe reglamento de funcionamiento	38	59%
Total	64	

Cuadro nº 2

CENTROS SIN INCIDENCIAS DETECTADAS

NOMBRE	MUNICIPIO	PROVINCIA
C.E.M. Antonio Garrido	Valverde del Camino	Huelva
C.E.M. Reina Sofía	Bailén	Jaén
C.S.M.	Málaga	Málaga
C.P.M. Cristóbal de Morales	Sevilla	Sevilla

Cuadro nº 3

CENTROS SIN DATOS DISPONIBLES

NOMBRE	MUNICIPIO	PROVINCIA
C.E.M.	Cuevas de Almazora	Almería
C.E.M. Joaquín Turina	Sanlúcar de Barrameda	Cádiz
C.E.M.	Trigueros	Huelva
C.E.-M.	Antequera	Málaga
C.E.M.	Dos Hermanas	Sevilla
C.P.M. Real Conservatorio	Almería	Almería
C.P.M. Joaquín Villatoro	Jerez de la Frontera	Cádiz

Cuadro nº 4

DEFICIENCIAS DETECTADAS EN CENTROS ELEMENTALES

NOMBRE	MUNICIPIO	PROVINCIA	A	B	C	D	E	F	G	H	I	J	K	L
C.E.M.	Albox	Almería					x	x		x	x			
C.E.M.	El Ejido	Almería			x			x	x	x				x
C.E.M.	Olula del Río	Almería								x	x			
C.E.M. Leopoldo Torrecilla	Vélez-Rubio	Almería			x			x						x
C.E.M Paco de Lucia	Algeciras	Cádiz	x	x	x			x	x	x				
C.E.M. Vicente Gómez	Arcos Frta.	Cádiz			x						x			
C.E.M.	Chiclana Frta.	Cádiz			x			x	x	x				x
C.E.M Rafael Taobada	Puerto Sta. María	Cádiz								x				
C.E.M Chelista Ruiz	San Fernando	Cádiz						x						
C.E.M.	Baena	Córdoba							x	x				
C.E.M.	Cabra	Córdoba						x		x				x
C.E.M.	Montilla	Córdoba			x				x	x				
C.E.M.	Montoro	Córdoba						x						
C.E.M Marcos Redondo	Pozoblanco	Córdoba			x									x
C.E.M.	Priego de Córdoba	Córdoba					x	x	x	x	x			x
C.E.M Carlos Ros	Guadix	Granada			x			x						x
C.E.M.	Loja	Granada			x		x	x			x			x
C.E.M.	Motril	Granada			x		x		x	x				x
C.E.M.	Bollullos Par del C.	Huelva								x				
C.E.M. Vicente Sanchís	Isla Cristina	Huelva			x				x	x	x			
C.E.M. Manuel Rojas	Nerva	Huelva		x						x		x		
C.E.M. Pep Ventura	Alcalá la Real	Jaén			x				x	x				x
C.E.M.	Andújar	Jaén			x				x	x				x
C.E.M. Bartolomé Ramos	Baeza	Jaén								x				
C.E.M. Maestro Paterna	Cazorla	Jaén			x					x				x
C.E.M.	Huelma	Jaén			x		x	x	x	x	x		x	x
C.E.M.	La Carolina	Jaén					x	x		x				
C.E.M.	Fuengirola	Málaga												x
C.E.M. Eduardo Ocón	Málaga	Málaga			x			x						
C.E.M. Maestro Artola	Málaga	Málaga			x		x	x			x			
C.E.M. Pablo R. Picasso	Málaga	Málaga			x									
C.E.M. Ramón Corrales	Ronda	Málaga								x				x
C.E.M. Torre del mar	Vélez-Málaga	Málaga			x					x	x			x
C.E.M.	Alcalá Guadaíra	Sevilla			x			x			x			x
C.E.M.	Cazalla de la Sierra	Sevilla			x			x	x		x			x
C.E.M.	Coria del Río	Sevilla			x		x	x						x
C.E.M. Fray Juan Bermudo	Écija	Sevilla			x	x		x	x					x
C.E.M.	Mairena Aljarafe	Sevilla	x	x	x		x	x	x					x
C.E.M.	Osuna	Sevilla			x									x
C.E.M.	San José Rinconada	Sevilla		x	x			x	x	x				x
C.E.M. La Palmera	Sevilla	Sevilla						x						
C.E.M. Macarena	Sevilla	Sevilla			x		x		x	x				
C.E.M. Triana	Sevilla	Sevilla			x			x						
C.E.M.	Utrera	Sevilla								x				x
Total			2	4	28	1	10	23	16	25	11	1	1	24

DEFICIENCIAS DETECTADAS EN CENTROS SUPERIORES

NOMBRE	MUNICIPIO	PROVINCIA	A	B	C	D	E	F	G	H	I	J	K	L
C.S.M. Rafael Orozco	Córdoba	Córdoba						x						x
C.S.M. Victoria Eugenia	Granada	Granada						x		x				x
C.S.M. Manuel Castillo	Sevilla	Sevilla												x
Total								2		1				3

Cuadro nº 6

DEFICIENCIAS DETECTADAS EN CENTROS PROFESIONALES

NOMBRE	MUNICIPIO	PROVINCIA	A	B	C	D	E	F	G	H	I	J	K	L
C.P.M. Manuel de Falla	Cádiz	Cádiz								x				x
C.P.M. Muñoz Molleda	La Línea C.	Cádiz						x	x	x				x
C.P.M.	Córdoba	Córdoba					x							
C.P.M.	Lucena	Córdoba					x	x						
C.P.M.	Baza	Granada				x		x	x		x			x
C.P.M. Ángel Barrios	Granada	Granada			x				x	x			x	x
C.P.M.	Huelva	Huelva			x		x	x						x
C.P.M.	Jaén	Jaén			x			x	x	x				x
C.P.M. Andrés Segovia	Linares	Jaén					x	x	x	x				x
C.P.M. María de Molina	Úbeda	Jaén					x	x	x	x				x
C.P.M. Gonzalo Martín	Málaga	Málaga												x
C.P.M. Manuel Carra	Málaga	Málaga			x				x	x				x
C.P.M. Francisco Guerrero	Sevilla	Sevilla								x				x
Total					4	1	5	7	7	8	1		1	11

Cuadro nº 7

20. Hay 4 Conservatorios de los 64 analizados, que cumplen con la totalidad del procedimiento descrito.

21. Requerida la Consejería de Educación para que facilite los informes de seguimiento de gestión económica que la Inspección de Educación pudiera haber realizado durante el curso 2002/2003, nos informa que en los Servicios de Inspección de las Delegaciones de Almería, Cádiz, Córdoba, Granada, Jaén, Málaga y Sevilla no consta la realización de dichos informes.

En la Delegación de Huelva se informa que el Servicio de Inspección se encarga de verificar que las partidas correspondientes de gastos de funcionamiento ordinario coincidan con las previstas y comprobar la asignación que recibieron los centros en el curso anterior, así mismo, que se ha supervisado el presupuesto de los

centros con la distribución de los créditos asignados a los mismos no detectando irregularidades.

III.3. INSPECCIÓN FÍSICA DE LOS CONSERVATORIOS

22. Se ha efectuado la inspección de 17 Conservatorios de Música de la Comunidad Autónoma de Andalucía, que representa el 24% del total de 71.

La determinación de la muestra se ha realizado mediante muestreo subjetivo o de criterio.

23. La muestra elegida es la siguiente:

CONSERVATORIO	LOCALIDAD	PROVINCIA		GASTOS PERSONAL
Rafael Taobada	El Puerto Sta. Maria	Cádiz	C.E.M.	236.163,65
Chelista Ruiz	San Fernando	Cádiz	C.E.M.	191.636,40
Manuel de Falla	Cádiz	Cádiz	C.P.M.	1.337.802,69
Rafael Orozco	Córdoba	Córdoba	C.S.M.	1.246.687,26
C.P.M.	Córdoba	Córdoba	C.P.M.	2.033.269,74
Victoria Eugenia	Granada	Granada	C.S.M.	1.027.652,42
Ángel Barrios	Granada	Granada	C.P.M.	2.366.343,34
C.P.M.	Huelva	Huelva	C.P.M.	1.131.367,24
C.E.M.	Bollulos Par Condado	Huelva	C.E.M.	238.172,71
C.P.M.	Jaén	Jaén	C.P.M.	1.627.714,58
C.S.M.	Málaga	Málaga	C.S.M.	1.134.005,34
Manuel Carra	Málaga	Málaga	C.P.M.	2.865.018,94
Pablo Ruiz Picasso	Málaga	Málaga	C.E.M.	308.944,11
Manuel Castillo	Sevilla	Sevilla	C.S.M.	1.321.098,80
Cristóbal de Morales	Sevilla	Sevilla	C.P.M.	2.104.861,44
La Palmera	Sevilla	Sevilla	C.E.M.	270.042,14
C.E.M.	San José Rinconada	Sevilla	C.E.M.	179.750,31
TOTAL				19.620.531,11
TOTAL GASTOS PERSONAL				37.529.252,65

Cuadro nº 8

La muestra representa un 52,28% del total de gastos de personal en el curso 2002/2003 de los Conservatorios de Música de Andalucía.

24. Se ha obtenido la evidencia suficiente de que los centros han empleado las cantidades percibidas de la Consejería de Educación para gastos de funcionamiento e inversiones en las partidas y en la proporción correspondientes.

25. Se ha constatado la falta de identificación en el material inventariable (falta de etiquetas) que se corresponda con el inventario llevado por cada centro.

26. Los registros contables carecen de homogeneidad, utilizando cada Conservatorio la metodología que a su juicio ha considerado más apropiada.

III.4. INVERSION EN INFRAESTRUCTURAS

27. Durante el curso 2002/2003 la Consejería de Educación ha propuesto pagos para la realización de actuaciones en infraestructuras en los Conservatorios de Música de Andalucía por valor de 2.096.030,87€.

28. Estos pagos se han concretado en obras realizadas, mediante un Convenio con la Exc-

ma. Diputación Provincial de Sevilla, en el Conservatorio Superior de Música Manuel Castillo de Sevilla, con cargo a los créditos consignados en la aplicación presupuestaria correspondiente.

El Convenio de colaboración entre la Consejería de Educación y Ciencia y la Excm. Diputación Provincial de Sevilla se firma el 16 de marzo de 1999.

El contrato de obras con la empresa Huarte Lain, S.A. se formaliza el 29 de febrero de 2000.

El Acuerdo Ejecutivo firmado el 5 de mayo de 1999, alcanza la cantidad de 2.439.754,37 €, el 1 de diciembre de 2000 se firma la 1ª Modificación del Acuerdo incrementándose en 356.127,66 € por una revisión de precios del proyecto, el 28 de noviembre de 2002 se firma la 2ª Modificación del Acuerdo Ejecutivo aumentándose, por un proyecto reformado adicional, en 540.261,36 €. El importe total del contrato alcanza la cantidad de 3.336.143,39 €, lo que implica un incremento de 896.389,02 € respecto al proyecto inicial, es decir un 36,74% de desviación.

En los trabajos de fiscalización del expediente de obras se ha detectado el incumplimiento del plazo de terminación previsto para el 30 de mayo de 2001, finalizando esta el 3 de diciembre de 2001.

IV. ANÁLISIS DE LA ECONOMÍA, EFICIENCIA Y EFICACIA

29. La fiscalización de la economía, eficiencia y eficacia de los Conservatorios de Música de la Junta de Andalucía por la Cámara de Cuentas de Andalucía ha consistido en la obtención y análisis comparativo de información relativa a los costes, dotaciones de personal, financiación y actividades de los Conservatorios en el curso escolar 2002/2003.

30. En los Anexos se muestran los datos de todos los Conservatorios de Música de la Comunidad Autónoma de Andalucía.

IV.1. CLASIFICACIÓN DE LOS GASTOS

31. En este apartado se ha analizado la distribución del gasto que afecta al funcionamiento de los conservatorios. (Anexo I)

Para su adecuado análisis, debemos distinguir entre el gasto de personal (Capítulo I) que se

gestiona directamente por la Consejería de Educación y el resto que se gestiona directamente por los Conservatorios, para su imputación se ha periodificado el importe de los ejercicios 2002 y 2003 asignado a cada conservatorio.

Capítulo II Gastos en Bienes Corrientes y Servicios, contiene los gastos de funcionamiento del centro.

Capítulo VI Inversiones Reales, incluye los gastos producidos para la adquisición de material inventariable.

Con los datos obtenidos se ha calculado el promedio por tipo de gasto para la totalidad de los conservatorios, así como por tipo de centro, que se presentan en los siguientes gráficos.



Gráfico n° 1



Gráfico nº 2

Dos Conservatorios Elementales, Montoro (Córdoba) y Baena (Córdoba), no cuentan con gastos en personal no docente. El menor gasto en este concepto por importe de 12.636,11 € se produce en el Conservatorio Elemental Chelista Ruiz de San Fernando (Cádiz) y el mayor por importe de 221.086,17 € en el Conservatorio Superior Victoria Eugenia de Granada, estando la media en 57.191,17 €.

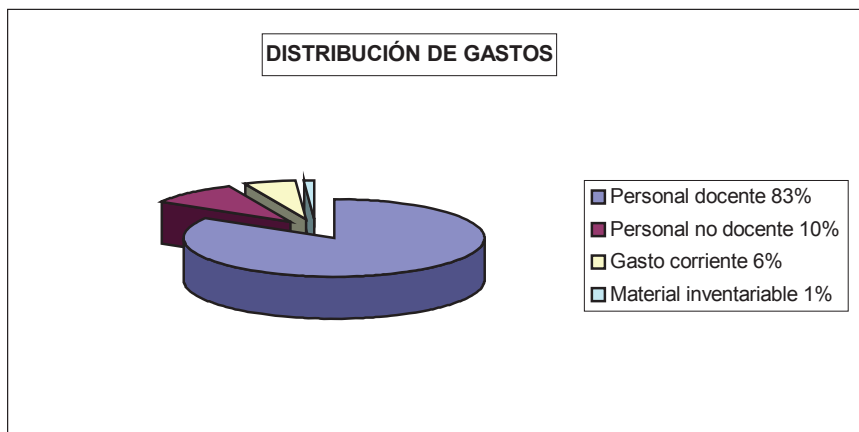
32. Se constata la importancia cuantitativa de los gastos de personal docente respecto al total, alcanzando una media del 83% del gasto de los Conservatorios de Música de Andalucía que, unido al promedio del 10% de personal no docente representa el 93% del total de gasto realizado.

33. En cuanto al gasto de personal docente cabe destacar el valor máximo del Conservatorio Manuel Carra de Málaga que alcanza los 2.771.389,01 € y el valor mínimo de 41.838,47 € del Conservatorio Elemental Cazalla de la Sierra (Sevilla).

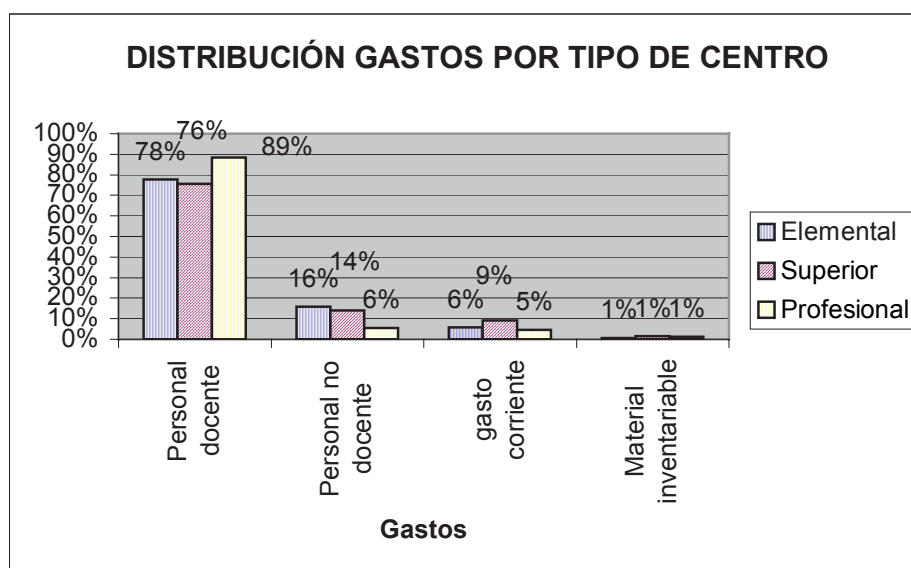
34. En los gastos de funcionamiento el promedio asciende a 31.524,72 €. El máximo se sitúa en los 171.082,00 € del Conservatorio Profesional Manuel Carra de Málaga, mientras que el mínimo lo obtiene el Conservatorio Elemental de música de Huelma (Jaén) con un valor de 4.144,58 €.

35. El promedio en gasto inventariable se sitúa en 6.483,00 € que representa el 1% sobre el gasto total. La mayor inversión se da en el Conservatorio Profesional de Música Cristóbal Morales de Sevilla por importe de 101.947,77 €.

No se produce gasto alguno en material inventariable durante el curso 2002/2003 en tres conservatorios; Elemental de Andújar (Jaén), Elemental de Vélez-Málaga y Superior de Málaga.

IV.2. FINANCIACIÓN

Los recursos de los Conservatorios de Música de la Comunidad Autónoma de Andalucía se clasifican, según Orden de 14 de junio de 1999 conjunta de las Consejerías de Economía y Hacienda y de Educación y Ciencia, por la que se dictan Instrucciones sobre gastos de funcionamiento de los centros públicos no universitarios en: Remanente Curso Anterior, Recursos Propios, Recursos procedentes de otras Entidades y Recursos procedentes de la Consejería de Educación. Estos recursos financian los gastos de funcionamiento de los Conservatorios de Música.

36. Con los datos obtenidos se ha procedido a calcular el promedio en la distribución de ingresos en los Conservatorios tanto para el conjunto como por tipo de centro, que se presentan en los siguientes gráficos: (Anexo II).



Gráfico nº 3



Gráfico nº 4

La media de los ingresos procedentes de remanente del curso anterior alcanza un 5% del total de los ingresos de los Conservatorios de Música de la Comunidad Autónoma de Andalucía. El Conservatorio Superior Manuel del Castillo de Sevilla presenta el importe máximo por este concepto con 16.596,39 €. De los 71 Conservatorios analizados 21 no cuentan con remanente del curso anterior.

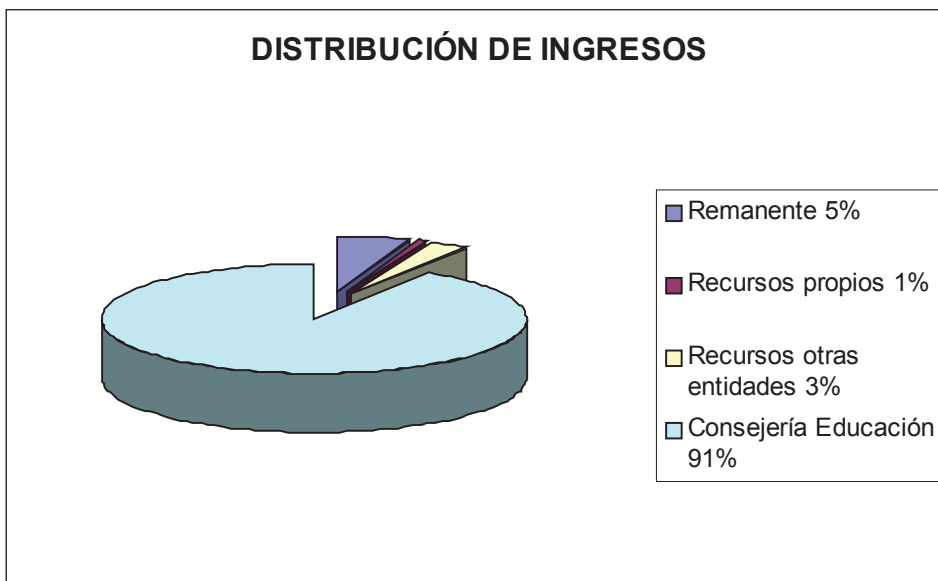
Hay 18 que disponen de ingresos propios, dentro de estos destaca el Conservatorio Superior

Victoria Eugenia de Granada con un importe de 4.647,10 €.

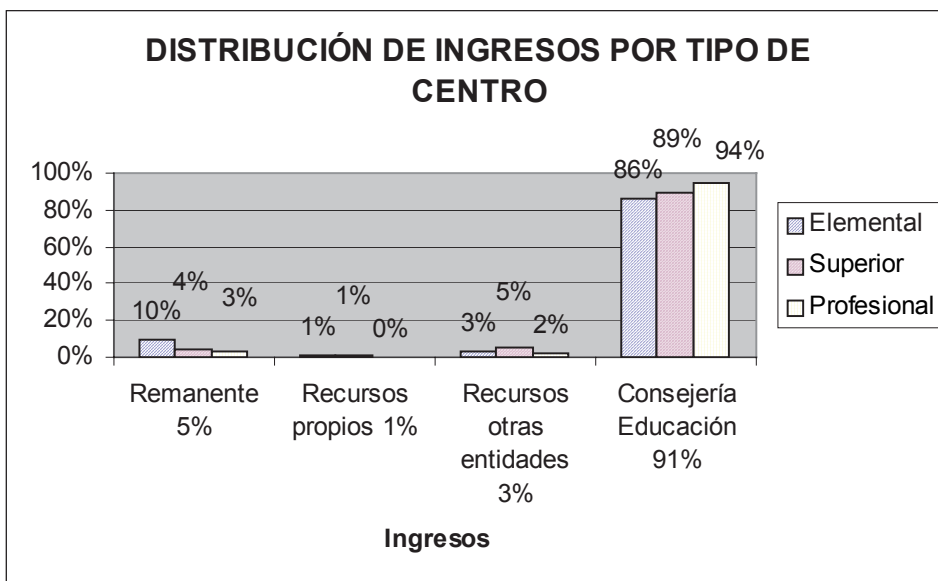
Las transferencias de la Consejería de Educación financian en un 91% el total de gastos corrientes. El menor importe por valor de 6.326,31 € lo presenta el Conservatorio Elemental de Huelma (Jaén). En 16 Conservatorios esta fuente de recursos supone el 100%.

Veintiocho Conservatorios tienen ingresos procedentes de otras entidades. El Conservatorio

Superior Rafael Orozco de Córdoba obtiene el mayor importe de todos con 16.529€

IV.3. INGRESOS-GASTOS CORRIENTES

37. En este apartado se ha realizado un análisis de la diferencia entre el total de ingresos para financiar los gastos de funcionamiento y los gastos en los que ha incurrido el centro por este

concepto; en el análisis se ha distinguido entre Conservatorios Elementales, Superiores y Profesionales ya que las características de las enseñanzas y el volumen de operaciones así lo aconseja.

38. Al igual que en los apartados anteriores se ha realizado el cálculo del promedio en las tres categorías con el siguiente resultado:

Gráfico nº 5

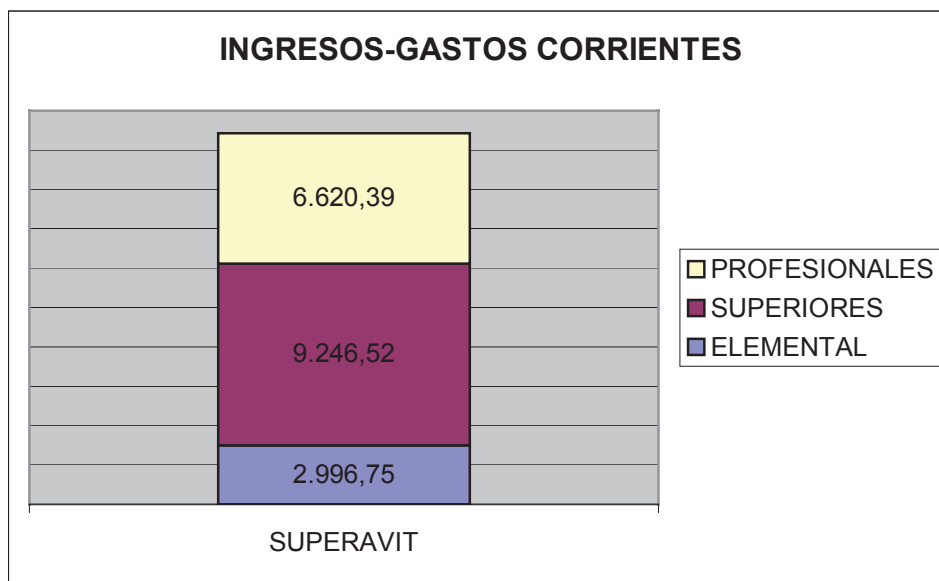

El promedio, en los 51 Conservatorios Elementales, se sitúa en 2.996,75 € por encima de lo necesario para cubrir sus gastos corrientes; 11 de ellos superan esta cantidad, entre los que destaca el Conservatorio Elemental de Mairena del Aljarafe (Sevilla) con 33.601,11 €. En 11 Conservatorios los ingresos se igualan a los gastos. (Anexo III)

Hay cuatro conservatorios Superiores en la Comunidad Autónoma de Andalucía, con un promedio de 9.246,52 € de superávit en sus operaciones corrientes.

De los dieciséis Conservatorios Profesionales, cuatro superan la media de 6.620,39 €, el de Córdoba con 22.747,97 €, Huelva con 19.249,71 €, Manuel Carra de Málaga con 21.575,35 € y Cristóbal de Morales de Sevilla con 39.452,37 €.

IV.4. GASTO POR ALUMNO

39. En este apartado, se ha procedido al reparto de los costes de los Conservatorios, confeccionando tres cuadros de acuerdo con las categorías en las que se dividen los mismos, es decir, Elemental, Superior y Profesional. Para esta imputación se ha utilizado el número de alumnos, por ser un criterio operativo y de fácil aplicación, posteriormente se ha calculado la media aritmética de los datos. (Anexo IV)

40. Así mismo, se ofrecen los datos que corresponden a los valores máximo y mínimo respecto a la media, como expresión de la dispersión de los datos entre sí.

IV.4.1. Conservatorios Elementales



Gráfico nº 6

GASTO PERSONAL DOCENTE/ALUMNO			
MÁXIMO	Trigueros	Huelva	2.110,11
MÍNIMO	Cazalla de la Sierra	Sevilla	950,87
PROMEDIO			1.412,19

Cuadro nº 8

GASTO PERSONAL NO DOCENTE/ALUMNO			
MÁXIMO	Cazalla de la Sierra	Sevilla	1.032,22
MÍNIMO	Montoro, Baena	Córdoba Córdoba	0,00 0,00
PROMEDIO			306,73

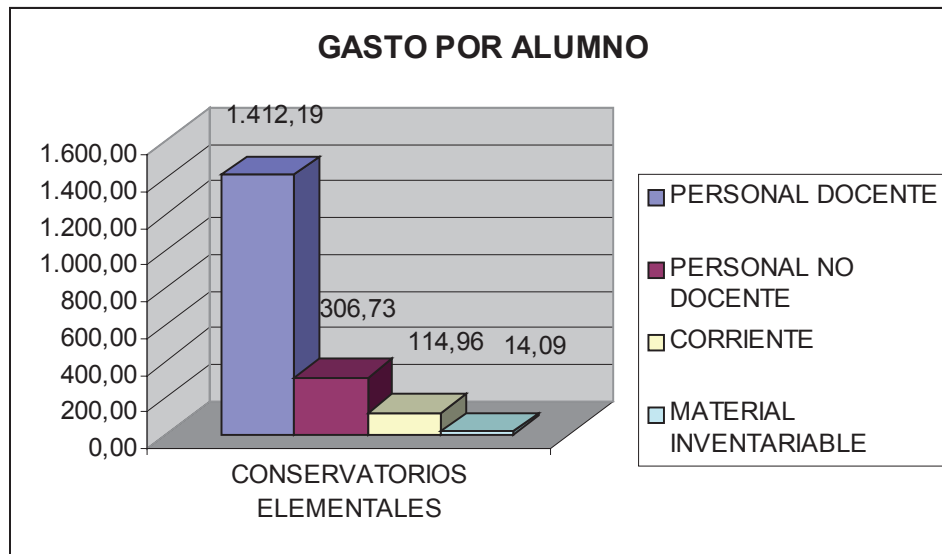
Cuadro nº 9

GASTO CORRIENTE/ALUMNO			
MÁXIMO	Trigueros	Huelva	445,70
MÍNIMO	Huelma	Jaén	49,34
PROMEDIO			114,96

Cuadro nº10

MATERIAL INVENTARIABLE/ALUMNO			
MÁXIMO	Baena	Córdoba	81,78
MÍNIMO	Andujar Vélez-Málaga	Jaén Málaga	0,00 0,00
PROMEDIO			14,09

Cuadro nº 11

IV.4.2. Conservatorios Superiores



Gráfico nº 7

GASTO PERSONAL DOCENTE/ALUMNO			
MÁXIMO	Victoria Eugenia	Granada	6.667,04
MÍNIMO	Rafael Orozco	Córdoba	5.132,39
PROMEDIO			6.169,95

Cuadro nº 12

GASTO PERSONAL NO DOCENTE/ALUMNO	
MÁXIMO	1.797,45
MÍNIMO	611,52
PROMEDIO	1.201,05

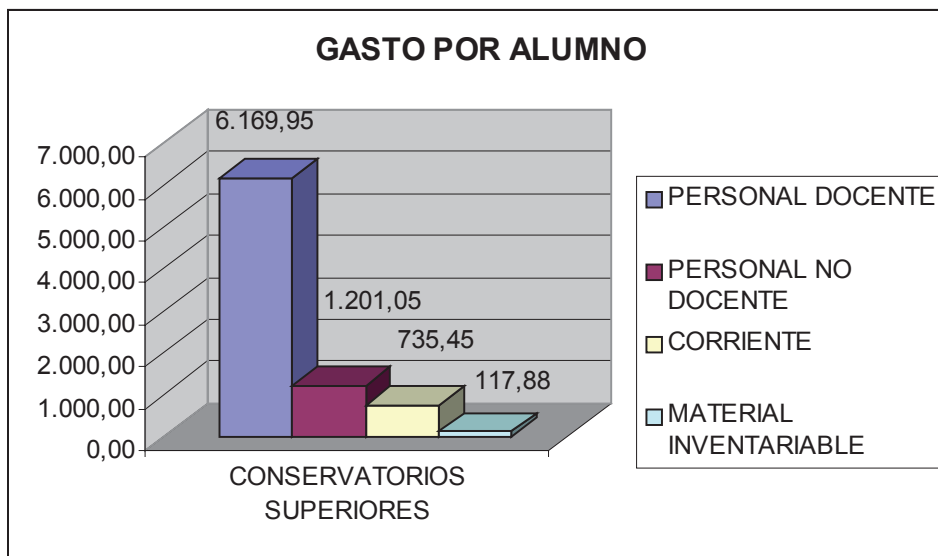
Cuadro nº 13

GASTO CORRIENTE/ALUMNO			
MÁXIMO	C.S.M.	Málaga	829,70
MÍNIMO	Manuel Castillo	Sevilla	624,02
PROMEDIO			735,45

Cuadro nº 14

MATERIAL INVENTARIABLE/ALUMNO			
MÁXIMO	Victoria Eugenia	Granada	232,66
MÍNIMO	C.S.M.	Málaga	0,00
PROMEDIO			117,88

Cuadro nº 15

IV.4.3. Conservatorios Profesionales



Gráfico nº 8

GASTO PERSONAL DOCENTE/ALUMNO			
MÁXIMO	Manuel de Falla	Cádiz	1.929,60
MÍNIMO	Gonzalo Martín	Málaga	1.109,36
PROMEDIO			1.568,19

Cuadro nº 16

GASTO PERSONAL NO DOCENTE/ALUMNO			
MÁXIMO	María Molina	Jaén	255,81
MÍNIMO	Ángel Barrios	Granada	31,58
PROMEDIO			122,91

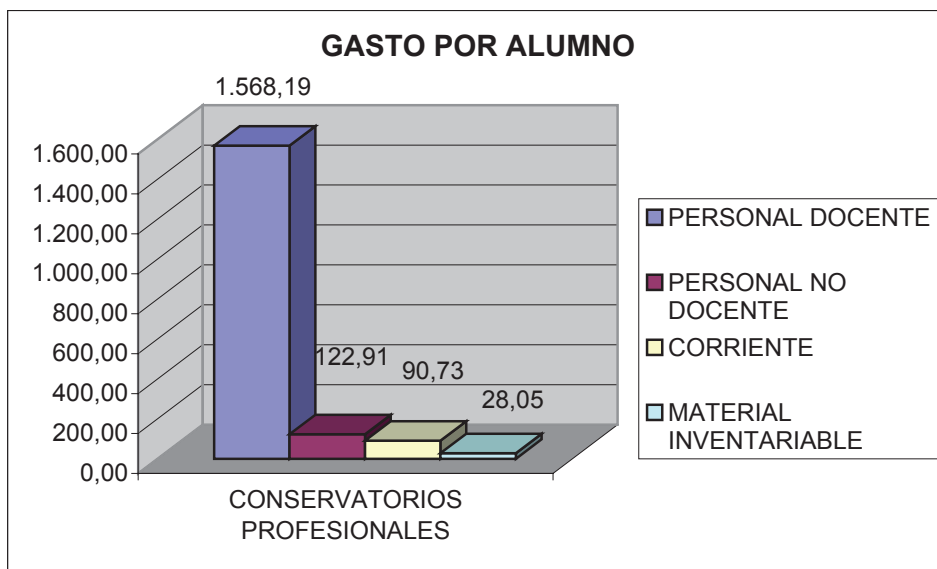
Cuadro nº 17

GASTO CORRIENTE/ALUMNO			
MÁXIMO	Joaquín Villatoro	Cádiz	200,92
MÍNIMO	Ángel Barrios	Granada	31,41
PROMEDIO			90,73

Cuadro nº 18

MATERIAL INVENTARIABLE/ALUMNO			
MÁXIMO	Baza	Granada	147,66
MÍNIMO	C.P.M.	Huelva	0,41
PROMEDIO			28,05

Cuadro nº 19

IV.5. INGRESO CORRIENTE POR ALUMNO

41. En el Anexo V se muestran divididos en las tres categorías, los datos de todos los Conservatorios de la Comunidad Autónoma de Andalucía ordenados por Provincias, al igual que en los

nexos anteriores, y el total de ingresos/alumnos e ingresos Consejería/alumnos.

42. A continuación, se analiza el promedio de los ingresos/alumno para el conjunto de Conservatorios Elementales, Superiores y Profesionales.



Gráfico nº 9

ELEMENTAL

			Ingresos Consejería
MÁXIMO	Trigueros	Huelva	466,00
MÍNIMO	Motril	Granada	50,70
PROMEDIO			131,91

Otros ingresos

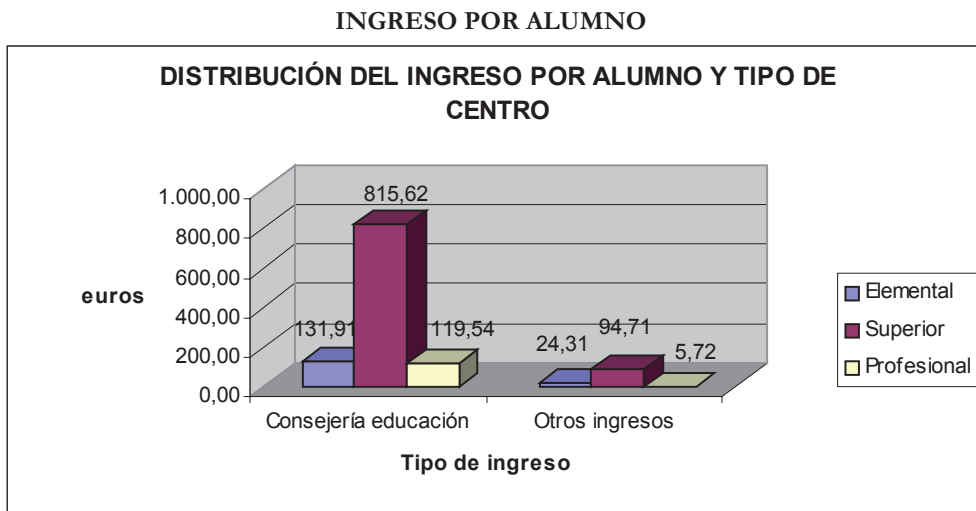
MÁXIMO	Cazalla de la Sierra	Sevilla	225,35
MÍNIMO	Varios		0,00
PROMEDIO			24,31

SUPERIOR

			Ingresos Consejería
MÁXIMO	Victoria Eugenia	Granada	947,55
MÍNIMO	Manuel Castillo	Sevilla	687,05
PROMEDIO			815,62

Otros ingresos

MÁXIMO	Rafael Orozco	Córdoba	113,28
MÍNIMO	C.S.M	Málaga	76,76
PROMEDIO			94,71

PROFESIONAL

			Ingresos Consejería
MÁXIMO	Baza	Granada	947,55
MÍNIMO	Ángel Barrios	Granada	52,18
PROMEDIO			119,54

Otros ingresos

MÁXIMO	C.P.M	Huelva	24,73
MÍNIMO	Varios		0,00
PROMEDIO			5,72

Cuadro nº 20

IV.6. INGRESO-GASTO POR ALUMNO



Gráfico nº 10

El promedio en los 51 Conservatorios Elementales se sitúa en 27,18 euros, destacando el C.E.M de Mairena del Aljarafe de Sevilla con un resultado de 266,68 €. En 13 Conservatorios los ingresos igualan a los gastos. (Anexo VI)

Hay cuatro Conservatorios Superiores en la Comunidad Autónoma de Andalucía, con un promedio de 57 € de superávit en sus operaciones corrientes. De los dieciséis Conservatorios Profesionales, tan sólo 6 presentan resultado, siendo los ingresos iguales a los gastos en el resto.

IV.7. INDICADORES DE ACTIVIDAD

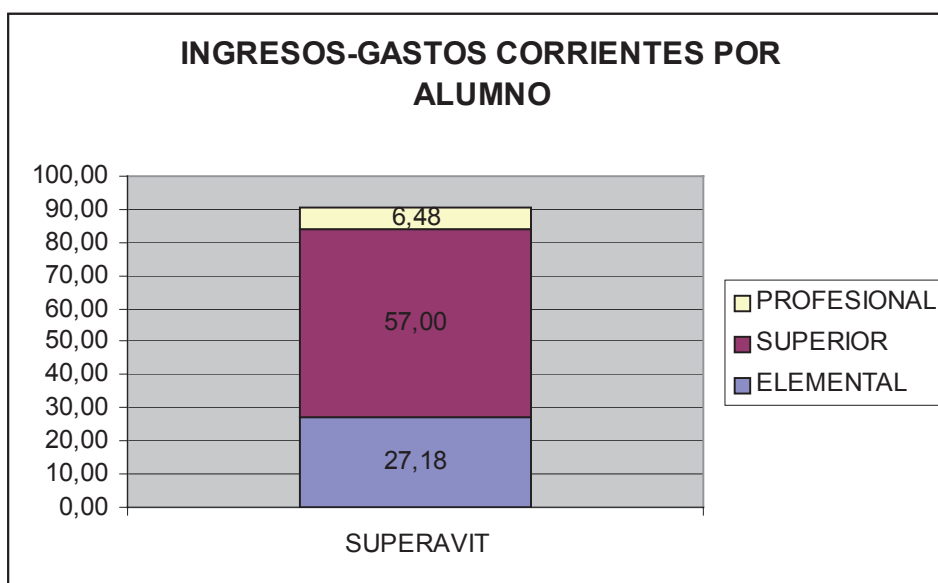
43. Se ha optado por la utilización de cuatro indicadores: el número de alumnos entre personal docente, número de alumnos entre personal no docente, número de aprobados entre número de matriculados y número de suspensos entre número de matriculados. Salvo Córdoba y Málaga los indicadores de aprobados y suspensos no han podido calcularse en los Conservatorios Superiores. (Anexo VII)²

44. En el siguiente gráfico se compara las ratios obtenidas en las tres categorías de Conservatorios, para los indicadores número alumnos/personal docente y número de alumnos/personal no docente.

² Párrafo modificado por la alegación presentada.



Gráfico nº 11

45. En cuanto al personal docente destacamos la ratio máxima del Conservatorio Elemental Eduardo Ocón de Málaga con 20,36 alumnos por cada profesor y la mínima del Elemental de Trigueros (Huelva) de 10 alumno/profesor.

En los Conservatorios Superiores, el máximo lo alcanza el Superior de Málaga con 4,65 alumno/profesor y el mínimo el Victoria Eugenia de Granada con 3,24.

Dentro de los Profesionales, la menor ratio se da en el Profesional de Jaén con 7,94 y la mayor en el Profesional de Huelva con 15,56.

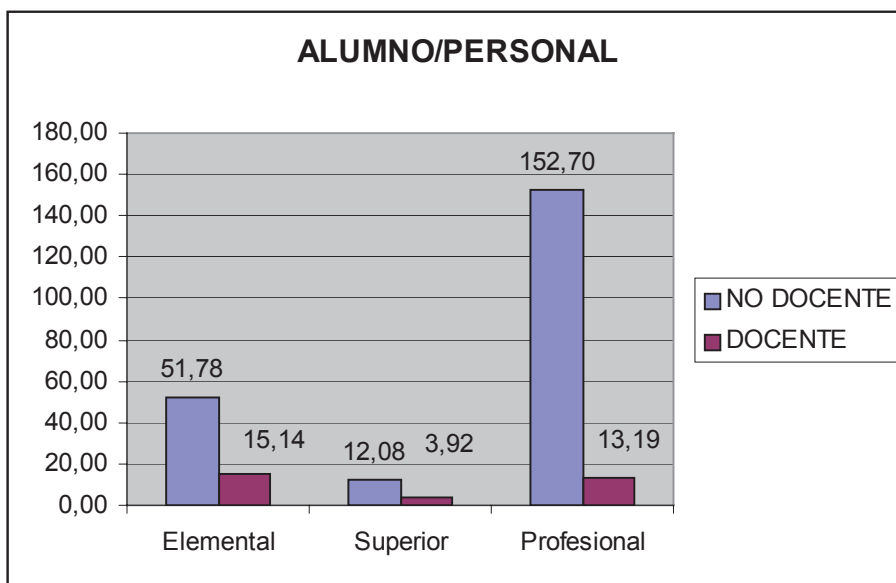
46. De los Conservatorios Elementales los más alejados de la media, en la ratio número de alumnos/personal no docente son: Conservatorio de Mairena del Aljarafe (Sevilla) con una ratio de 126 alumno/personal no docente, Baena (Córdoba) y Montoro (Córdoba) con ratios de 0 al no disponer de personal no docente y Cazalla de la Sierra (Sevilla) con una ratio de 14,67 alumnos/personal no docente.

En los Conservatorios Superiores el Victoria Eugenia (Granada) con el 8,20 y el Manuel de Castillo de Sevilla con 15,33.

El Conservatorio Profesional Manuel Carra de Málaga obtiene una ratio de 220,29 alumnos por cada empleado no docente y el María de Molina en Úbeda (Jaén) una ratio de 49,2.

47. Para el análisis de la ratio aprobados/suspensos no se ha contado con los datos de 10 de los 51 Conservatorios Elementales con los que cuenta la Comunidad Autónoma de Andalucía y 5 Conservatorios Profesionales de los 16 existentes.

El profesorado a la hora de facilitar el número de alumnos aprobados y suspensos se ha encontrado con la dificultad de determinar el número exacto debido a la estructura de los cursos impartidos (divididos en créditos).

El resultado es el siguiente:



Gráfico nº 12

IV.8. EFICACIA

48. En el Programa Presupuestario 42 H “Enseñanzas de Régimen Especial” ejercicio 2002 se establece como indicador para los Conservatorios de Música el número de centros, con una cuantía de 71 centros. Para el ejercicio 2003 el número de alumnos, con una previsión de 20.534 alumnos, alcanzándose 20.885 alumnos, de estos 20.885, corresponde 20.322 a centros públicos y 563 a centros privados.

49. En la fiscalización de los Conservatorios de Música curso 2002/2003 se ha constatado la existencia de 71 centros, cumpliendo así el objetivo del ejercicio 2002, el número de alumnos indicados para el ejercicio 2003 no coincide con los datos facilitados por los centros, en el siguiente cuadro se indican el número de alumnos por provincias y la diferencia con la cantidad indicada por la Consejería de Educación.

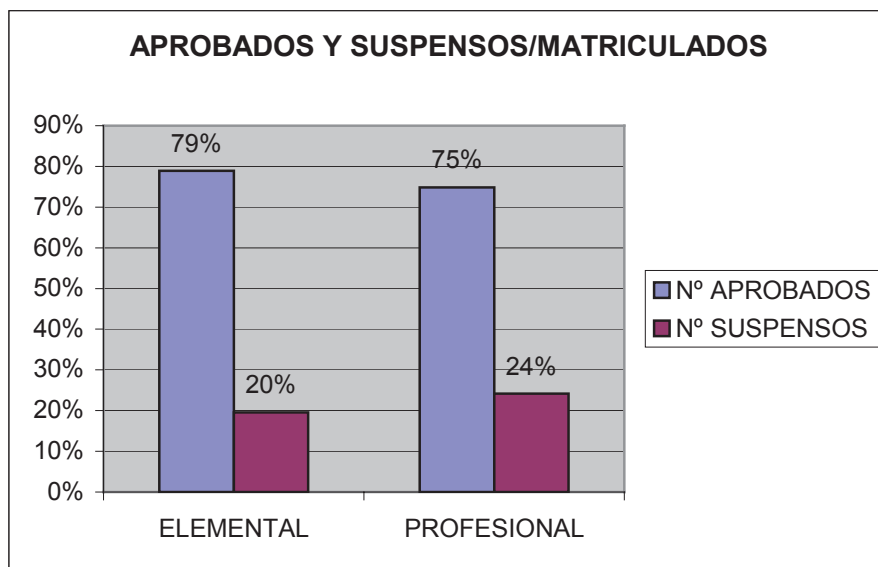
Nº ALUMNOS POR PROVINCIAS									
	ALMERIA	CADIZ	CORDOBA	GRANADA	HUELVA	JAEN	MALAGA	SEVILLA	TOTAL
Nº ALUMNO	1.631	2.181	2.608	2.423	1.266	2.835	3.309	3.627	19.880
DATOS CONSEJERIA	1.643	2.210	2.728	2.383	1.184	2.886	3.517	3.771	20.885
DIFERENCIA									1.005 442

Cuadro nº 21³

³ Cuadro modificado por la alegación presentada.

V. CONCLUSIONES Y RECOMENDACIONES

50. El 50% de los Conservatorios analizados (32 de los 64) no disponen del documento acreditativo de la autorización de la Dirección General de Tesorería y Política Financiera para la apertura de cuenta en una entidad de crédito y ahorro, el 36% por otro lado (23 de los 64) no realizan semestralmente las conciliaciones bancarias previstas. (§18).⁴

51. Cuatro Conservatorios, que representan el 6%, cumplen la totalidad del procedimiento regulado. (§20)

52. Durante el curso 2002/2003, no se han realizado informes de seguimiento de la gestión económica por parte de la Inspección de Educación, salvo en la Delegación de Huelva donde el Servicio de Inspección se encarga de verificar que las partidas correspondientes de gastos de funcionamiento ordinario, supervisando el presupuesto de los centros con la distribución de los créditos. (§21)

53. Los centros han empleado las cantidades para gastos de funcionamiento e inversiones en las partidas y en la proporción correspondientes. (§24)

54. Se ha constatado la falta de identificación en el material inventariable que se corresponda con el inventario llevado a cabo por cada centro. (§25)

55. Los registros contables no son homogéneos, utilizando cada Conservatorio la metodología que ha considerado más apropiada. (§26)

56. *Se recomienda la identificación del material inventariable y su correspondencia con el inventario, así como la unificación de los registros contables.*

57. *Se recomienda que todos los Conservatorios cuenten con personal capacitado de labores administrativas para la mejora del cumplimiento de legalidad.*

⁴ Párrafo modificado por la alegación presentada.

VI. ANEXOS

ANEXO I

NOMBRE	MUNICIPIO	PROVINCIA	CONSERVATORIOS ELEMENTALES DISTRIBUCIÓN DEL GASTO			TOTAL GASTOS	TOTAL GASTOS	
			PERSONAL DOCENTE	PERSONAL NO DOCENTE	PERSONAL			GASTOS CORRIENTES
C.E.M.	Albox	Almería	165.652,43	15.843,33	181.495,76	9.628,57	1.879,81	193.004,14
C.E.M.	Cuevas de	Almería	151.920,95	29.005,06	180.926,01	13.318,07	849,83	195.093,91
C.E.M.	El Ejido	Almería	214.374,17	57.421,76	271.795,93	11.750,62	10.302,02	293.848,57
C.E.M.	Olula del Río	Almería	139.190,65	26.911,50	166.102,15	9.805,61	1.142,00	177.049,76
C.E.M. Leopoldo Torrecilla	Vélez-Rubio	Almería	125.515,40	26.911,50	152.426,90	8.432,26	862,00	161.721,16
C.E.M. Paco de Lucía	Algeciras	Cádiz	207.058,05	25.302,40	232.360,45	15.707,76	1.087,14	249.155,35
C.E.M. Vicente Gómez	Arcos Frta.	Cádiz	146.434,63	37.938,51	184.373,14	10.995,62	1.773,48	197.142,24
C.E.M.	Chiclana Frta.	Cádiz	171.025,97	37.938,51	208.964,48	8.321,31	1.565,19	218.850,98
C.E.M. Rafael Taobada	Puerto Sta.	Cádiz	198.225,14	37.938,51	236.163,65	13.747,73	1.086,33	250.997,71
C.E.M. Chelista Ruiz	San Fernando	Cádiz	179.000,29	12.636,11	191.636,40	12.673,46	781,96	205.091,82
C.E.M. Joaquín Turina	Sanlúcar Barra-	Cádiz	201.518,37	37.938,51	239.456,88	13.104,54	501,30	253.062,72
C.E.M.	Baena	Córdoba	120.879,19	0,00	120.879,19	7.087,05	6.297,13	134.263,37
C.E.M.	Cabra	Córdoba	384.927,87	45.622,34	430.550,21	21.538,69	2.478,49	454.567,39
C.E.M.	Montilla	Córdoba	187.672,30	42.403,90	230.076,20	18.812,02	2.090,23	250.978,45
C.E.M.	Montoro	Córdoba	107.154,99	0,00	107.154,99	7.227,02	1.626,00	116.008,01
C.E.M. Marcos Redondo	Pozoblanco	Córdoba	315.702,38	63.251,27	378.953,65	17.307,33	1.602,33	397.863,31
C.E.M.	Priego de Cór-	Córdoba	223.819,69	43.311,47	267.131,16	21.887,45	2.519,32	291.537,93
C.E.M. Carlos Ros	Guadix	Granada	302.946,52	41.713,08	344.659,60	19.218,01	748,17	364.625,78
C.E.M.	Loja	Granada	150.460,85	44.472,11	194.932,96	18.907,33	812,45	214.652,74
C.E.M.	Motril	Granada	275.195,51	28.218,71	303.414,22	12.171,19	1.232,00	316.817,41
C.E.M.	Bollullos Par del	Huelva	208.291,79	29.880,92	238.172,71	15.475,89	232,80	253.881,40
C.E.M. Vicente Sanchís	Isla Cristina	Huelva	87.302,75	27.172,41	114.475,16	8.962,93	598,52	124.036,61
C.E.M. Manuel Rojas	Nerva	Huelva	126.064,76	49.490,70	175.555,46	14.654,29	2.932,19	193.141,94
C.E.M.	Trigueros	Huelva	126.606,84	41.867,78	168.474,62	26.742,14	527,00	195.743,76
C.E.M. Antonio Garrido	Valverde del	Huelva	309.075,40	44.187,42	353.262,82	15.744,10	2.616,24	371.623,16
C.E.M. Pep Ventura	Alcalá la Real	Jaén	127.759,47	42.808,35	170.567,82	12.356,66	1.259,37	184.183,85
C.E.M.	Andujar	Jaén	185.034,15	30.914,84	215.948,99	12.418,59	0,00	228.367,58
C.E.M. Bartolomé Ramos	Baeza	Jaén	154.735,67	27.312,83	182.048,50	9.813,56	602,00	192.464,06
C.E.M. Reina Sofía	Bailén	Jaén	107.885,05	29.511,49	137.396,54	7.695,77	597,80	145.690,11
C.E.M. Maestro Paterna	Cazorla	Jaén	126.614,12	26.286,48	152.900,60	7.179,81	630,05	160.710,46
C.E.M.	Huelma	Jaén	90.510,58	27.010,95	117.521,53	4.144,58	1.752,79	123.418,90
C.E.M.	La Carolina	Jaén	146.434,63	28.112,66	174.547,29	8.944,07	531,31	184.022,67
C.E.M.	Antequera	Málaga	270.053,35	46.886,69	316.940,04	11.409,32	1.398,25	329.747,61
C.E.M.	Fuengirola	Málaga	246.224,82	31.671,24	277.896,06	14.193,83	1.498,60	293.588,49

NOMBRE	MUNICIPIO	PROVINCIA	PERSONAL		PERSONAL NO DOCENTE	TOTAL		GASTOS		TOTAL GASTOS
			DOCENTE	NO DOCENTE		PERSONAL	CORRIENTES	INVENTARIABLES		
C.E.M. Eduardo Ocón	Málaga	Málaga	252.492,63	75.478,07	327.970,70	16.828,53	4.976,06	349.775,29		
C.E.M. Maestro Artola	Málaga	Málaga	227.402,01	68.888,02	296.290,03	15.037,11	1.843,04	313.170,18		
C.E.M. Pablo R. Picasso	Málaga	Málaga	235.918,77	73.025,34	308.944,11	15.005,33	2.381,40	326.330,84		
C.E.M. Ramón Corrales	Ronda	Málaga	214.678,65	30.022,56	244.701,21	13.441,29	834,96	258.977,46		
C.E.M. Torre del mar	Vélez-Málaga	Málaga	270.751,26	43.929,91	314.681,17	18.631,44	0,00	333.312,61		
C.E.M.	Alcalá Guadaíra	Sevilla	152.108,93	44.314,15	196.423,08	16.677,83	637,09	213.738,00		
C.E.M.	Cazalla de la	Sevilla	41.838,47	45.417,58	87.256,05	8.402,37	1.830,44	97.488,86		
C.E.M.	Coria del Río	Sevilla	137.842,65	45.384,13	183.226,78	17.720,47	1.931,75	202.879,00		
C.E.M.	Dos Hermanas	Sevilla	269.623,73	58.803,78	328.427,51	23.318,40	469,00	352.214,91		
C.E.M. Fray Juan Bermudo	Écija	Sevilla	147.518,79	44.301,27	191.820,06	16.217,31	1.702,06	209.739,43		
C.E.M.	Mairena Aljarafe	Sevilla	187.634,39	15.129,21	202.763,60	14.620,02	3.965,05	221.348,67		
C.E.M.	Osuna	Sevilla	163.360,29	44.659,71	208.020,00	18.592,05	513,02	227.125,07		
C.E.M.	San José Rinco-	Sevilla	154.065,05	25.685,26	179.750,31	14.636,50	810,18	195.196,99		
C.E.M. La Palmera	Sevilla	Sevilla	240.725,35	29.316,79	270.042,14	18.140,98	2.097,56	290.280,68		
C.E.M. Macarena	Sevilla	Sevilla	244.848,99	61.949,92	306.798,91	17.777,19	3.275,06	327.851,16		
C.E.M. Triana	Sevilla	Sevilla	349.134,57	89.017,96	438.152,53	27.388,73	2.524,72	468.065,98		
C.E.M.	Utrera	Sevilla	156.822,96	33.292,08	190.115,04	14.726,31	1.915,05	206.756,40		
PROMEDIO			190.745,81	38.559,00	229.304,81	14.285,08	1.727,85	245.317,74		
PORCENTAJE			78%	16%	93%	6%	1%	100%		

NOMBRE	MUNICIPIO	PROVINCIA	CONSERVATORIOS SUPERIORES DISTRIBUCIÓN DEL GASTO				TOTAL PERSONAL	TOTAL PERSONAL NO DOCENTE	TOTAL PERSONAL DOCENTE	GASTOS CORRIENTES	GASTOS INVENTARIABLES	TOTAL GASTOS
			PERSONAL DOCENTE	PERSONAL NO DOCENTE	PERSONAL	PERSONAL						
C.S.M. Rafael Orozco	Córdoba	Córdoba	1.049.603,97	197.083,29	1.246.687,26	116.156,34	21.262,57	1.384.106,17				
C.S.M. Victoria Eugenia	Granada	Granada	806.566,25	221.086,17	1.027.652,42	96.965,09	28.616,97	1.153.234,48				
C.S.M.	Málaga	Málaga	960.053,99	173.951,35	1.134.005,34	119.477,32	0,00	1.253.482,66				
C.S.M. Manuel Castillo	Sevilla	Sevilla	1.180.450,19	140.648,61	1.321.098,80	143.524,62	25.479,76	1.490.103,18				
PROMEDIO			999.168,60	183.192,36	1.182.360,96	119.030,84	18.839,83	1.320.231,62	90%	1%	100%	
PORCENTAJE			76%	14%	90%	9%	1%	100%				

NOMBRE	MUNICIPIO	PROVINCIA	CONSERVATORIOS PROFESIONALES DISTRIBUCIÓN DEL GASTO				TOTAL PERSONAL	TOTAL PERSONAL NO DOCENTE	TOTAL PERSONAL DOCENTE	GASTOS CORRIENTES	GASTOS INVENTARIABLES	TOTAL GASTOS
			PERSONAL DOCENTE	PERSONAL NO DOCENTE	PERSONAL	PERSONAL						
C.P.M. Real Conservatorio	Almería	Almería	1.680.117,47	114.385,17	1.794.502,64	74.553,44	7.337,83	1.876.393,91				
C.P.M. Manuel de Falla	Cádiz	Cádiz	1.261.955,85	75.846,84	1.337.802,69	64.726,86	36.960,07	1.439.489,62				
C.P.M. Joaquín Villatoro	Jerez Frontera	Cádiz	485.506,08	37.938,51	523.444,59	71.727,55	6.814,69	601.986,83				
C.P.M. Muñoz Mollada	La Línea C.	Cádiz	549.606,52	50.574,62	600.181,14	17.757,76	9.303,10	627.242,00				
C.P.M.	Córdoba	Córdoba	1.957.730,12	75.539,62	2.033.269,74	89.707,81	16.464,25	2.139.441,80				
C.P.M.	Lucena	Córdoba	380.910,37	45.726,38	426.636,75	16.706,07	1.740,00	445.082,82				
C.P.M.	Baza	Granada	414.719,78	14.516,50	429.236,28	27.947,81	41.640,51	498.824,60				
C.P.M. Ángel Barrios	Granada	Granada	2.319.801,53	46.541,81	2.366.343,34	46.295,64	30.623,67	2.443.262,65				
C.P.M.	Huelva	Huelva	1.035.890,79	95.476,45	1.131.367,24	73.543,06	309,11	1.205.219,41				
C.P.M.	Jaén	Jaén	1.566.385,15	61.329,43	1.627.714,58	71.834,75	8.752,60	1.708.301,93				
C.P.M. Andrés Segovia	Linares	Jaén	1.419.182,32	76.223,55	1.495.405,87	60.998,83	2.283,57	1.558.688,27				
C.P.M. María de Molina	Úbeda	Jaén	335.398,79	62.929,38	398.328,17	19.297,17	2.144,13	419.769,47				
C.P.M. Gonzalo Martín	Málaga	Málaga	440.415,97	88.157,45	528.573,42	55.451,48	2.427,20	586.452,10				
C.P.M. Manuel Carra	Málaga	Málaga	2.771.389,01	93.629,93	2.865.018,94	171.082,00	14.570,58	3.050.671,52				
C.P.M. Cristóbal de Morales	Sevilla	Sevilla	1.950.136,34	154.725,10	2.104.861,44	101.314,93	101.947,77	2.308.124,14				
C.P.M. Francisco Guerrero	Sevilla	Sevilla	1.289.204,93	153.371,73	1.442.576,66	70.647,51	13.562,00	1.526.786,17				
PROMEDIO			1.241.146,94	77.932,03	1.319.078,97	64.599,54	18.555,07	1.402.233,58	94%	1%	100%	
PORCENTAJE			89%	6%	94%	5%	1%	100%				

ANEXO II

CONSERVATORIOS ELEMENTALES DISTRIBUCIÓN DE INGRESOS

NOMBRE	MUNICIPIO	PROVINCIA	REMANENTE	R. PROPIOS	R.OTRAS ENT.	TRAS.C.E.C	TOTAL INGRESOS
C.E.M.	Albox	Almería	687,75	0,00	0,00	11.820,10	12.507,85
C.E.M.	Cuevas de Almazora	Almería	2.592,17	0,00	1.910,08	11.445,07	15.947,32
C.E.M.	El Ejido	Almería	0,00	20,80	0,00	22.031,84	22.052,64
C.E.M.	Olula del Río	Almería	323,34	0,00	0,00	11.098,96	11.422,30
C.E.M. Leopoldo Torrecilla	Vélez-Rubio	Almería	409,73	0,00	33,40	9.417,77	9.860,90
C.E.M Paco de Lucía	Algeciras	Cádiz	738,37	0,00	0,00	16.553,30	17.291,67
C.E.M. Vicente Gómez	Arcos Frta.	Cádiz	0,02	0,00	601,00	12.168,08	12.769,10
C.E.M.	Chiclana Frta.	Cádiz	5.124,70	0,00	0,00	14.252,92	19.377,62
C.E.M Rafael Taobada	Puerto Sta. María	Cádiz	548,76	0,00	901,00	13.418,16	14.867,92
C.E.M Chelista Ruiz	San Fernando	Cádiz	0,00	0,00	0,00	14.113,22	14.113,22
C.E.M. Joaquín Turina	Sanlúcar Barrameda	Cádiz	0,00	0,00	0,00	13.605,84	13.605,84
C.E.M.	Baena	Córdoba	6.239,33	7,50	0,00	14.117,66	20.364,49
C.E.M.	Cabra	Córdoba	0,00	0,00	0,00	24.017,18	24.017,18
C.E.M.	Montilla	Córdoba	0,00	0,00	0,00	20.902,25	20.902,25
C.E.M.	Montoro	Córdoba	6.313,64	0,00	0,00	12.387,85	18.701,49
C.E.M Marcos Redondo	Pozoblanco	Córdoba	246,17	1.047,29	0,00	17.956,56	19.250,02
C.E.M.	Priego de Córdoba	Córdoba	0,00	0,00	0,00	24.406,77	24.406,77
C.E.M Carlos Ros	Guadix	Granada	411,88	1.035,34	6.750,65	12.019,48	20.217,35
C.E.M.	Loja	Granada	642,72	85,00	0,00	20.930,93	21.658,65
C.E.M.	Motril	Granada	2.018,59	0,00	0,00	12.320,40	14.338,99
C.E.M.	Bollullos Par del C.	Huelva	1.160,54	2.569,25	617,22	12.753,88	17.100,89
C.E.M. Vicente Sanchis	Isla Cristina	Huelva	1.125,70	0,00	0,00	10.924,81	12.050,51
C.E.M. Manuel Rojas	Nerva	Huelva	2.622,08	0,00	6.179,82	10.781,75	19.583,65
C.E.M.	Trigueros	Huelva	278,99	0,00	400,00	27.959,82	28.638,81
C.E.M. Antonio Garrido	Valverde del Camino	Huelva	2.230,08	0,00	0,00	17.671,65	19.901,73
C.E.M. Pep Ventura	Alcalá la Real	Jaén	1.338,77	0,00	2.840,00	11.688,43	15.867,20
C.E.M.	Andujar	Jaén	0,00	0,00	0,00	12.338,59	12.338,59
C.E.M. Bartolomé Ramos	Baeza	Jaén	0,00	0,00	0,00	10.415,56	10.415,56
C.E.M. Reina Sofia	Bailén	Jaén	0,00	0,00	1.660,00	6.632,99	8.292,99
C.E.M. Maestro Paterna	Cazorla	Jaén	0,00	0,00	0,00	7.809,86	7.809,86
C.E.M.	Huelma	Jaén	299,02	0,00	0,00	6.326,31	6.625,33
C.E.M.	La Carolina	Jaén	0,00	0,00	0,00	9.475,38	9.475,38
C.E.M.	Antequera	Málaga	853,64	0,00	708,00	14.406,26	15.967,90
C.E.M.	Fuengirola	Málaga	0,00	0,00	0,00	15.692,43	15.692,43

NOMBRE	MUNICIPIO	PROVINCIA	REMANENTE	R. PROPIOS	R. OTRAS ENT.	TRAS. C.E.C.	TOTAL INGRESOS
C.E.M. Eduardo Ocón	Málaga	Málaga	8.896,80	0,00	0,00	18.847,75	27.744,55
C.E.M. Maestro Artola	Málaga	Málaga	11.384,08	0,00	0,00	17.771,93	29.156,01
C.E.M. Pablo R. Picasso	Málaga	Málaga	2.099,65	0,00	0,00	15.418,37	17.518,02
C.E.M. Ramón Corrales	Ronda	Málaga	401,70	0,00	150,00	14.724,80	15.276,50
C.E.M. Torre del mar	Vélez-Málaga	Málaga	0,00	0,00	0,00	18.631,44	18.631,44
C.E.M.	Alcalá Guadaíra	Sevilla	878,58	2.625,39	52,99	15.371,00	18.927,96
C.E.M.	Cazalla de la Sierra	Sevilla	9.915,29	0,00	0,00	10.530,18	20.445,47
C.E.M.	Coria del Río	Sevilla	237,97	98,77	4.030,61	15.483,40	19.850,75
C.E.M.	Dos Hermanas	Sevilla	2.964,00	328,00	0,00	22.608,97	25.900,97
C.E.M. Fray Juan Bermudo	Écija	Sevilla	2.223,24	0,00	900,00	17.319,50	20.442,74
C.E.M.	Mairena Aljarafe	Sevilla	4.924,41	0,00	0,00	47.261,77	52.186,18
C.E.M.	Osuna	Sevilla	2.306,90	1.191,00	330,09	15.703,00	19.530,99
C.E.M.	San José Rinconada	Sevilla	3.525,83	60,10	0,00	16.154,70	19.740,63
C.E.M. La Palmera	Sevilla	Sevilla	1.369,21	0,00	0,00	19.913,29	21.282,50
C.E.M. Macarena	Sevilla	Sevilla	2.956,57	0,00	0,00	41.129,38	44.085,95
C.E.M. Triana	Sevilla	Sevilla	4.457,25	0,00	2.817,85	27.062,22	34.337,32
C.E.M.	Utrera	Sevilla	85,51	0,00	350,00	16.565,86	17.001,37
	SUMA		94.832,98	9.068,44	31.232,71	834.359,62	969.493,75
	PROMEDIO		1.859,47	177,81	612,41	16.359,99	19.009,68
	PORCENTAJE		10%	1%	3%	86%	100%

CONSERVATORIOS SUPERIORES DISTRIBUCIÓN DE INGRESOS

NOMBRE	MUNICIPIO	PROVINCIA	REMANENTE	R. PROPIOS	R. OTRAS ENT.	TRAS. C.E.C.	TOTAL INGRESOS
C.S.M. Rafael Orozco	Córdoba	Córdoba	2.276,02	0,00	16.529,00	126.500,61	145.305,63
C.S.M. Victoria Eugenia	Granada	Granada	501,00	4.647,10	6.992,52	116.548,64	128.689,26
C.S.M.	Málaga	Málaga	5.525,02	1.920,00	3.608,32	124.677,96	135.731,30
C.S.M. Manuel Castillo	Sevilla	Sevilla	16.596,39	150,91	3.973,77	158.021,50	178.742,57
	SUMA		24.898,43	6.718,01	31.103,61	525.748,71	588.468,76
	PROMEDIO		6.224,61	1.679,50	7.775,90	131.437,18	147.117,19
	PORCENTAJE		4%	1%	5%	89%	100%

CONSERVATORIOS PROFESIONALES DISTRIBUCIÓN DE INGRESOS

NOMBRE	MUNICIPIO	PROVINCIA	REMANENTE	R. PROPIOS	R. OTRAS ENT.	TRAS. C.E.C.	TOTAL INGRESOS
C.P.M. Real Conservatorio	Almería	Almería	0,00	575,01	5.724,75	75.591,51	81.891,27
C.P.M. Manuel de Falla	Cádiz	Cádiz	0,00	0,00	0,00	101.686,93	101.686,93
C.P.M. Joaquín Villatoro	Jerez Fronteira	Cádiz	0,00	0,00	2.700,00	76.292,27	78.992,27
C.P.M. Muñoz Molleda	La Línea C.	Cádiz	0,00	0,00	0,00	27.061,04	27.061,04
C.P.M.	Córdoba	Córdoba	11.944,82	0,00	645,00	116.330,21	128.920,03
C.P.M.	Lucena	Córdoba	0,00	0,00	0,00	18.446,07	18.446,07
C.P.M.	Baza	Granada	1.125,67	0,00	0,00	68.462,65	69.588,32
C.P.M. Ángel Barrios	Granada	Granada	0,39	0,00	0,00	76.919,45	76.919,84
C.P.M.	Huelva	Huelva	4.123,17	810,36	13.537,05	74.631,30	93.101,88
C.P.M.	Jaén	Jaén	0,00	0,00	10.004,54	70.582,81	80.587,35
C.P.M. Andrés Segovia	Linares	Jaén	0,00	0,00	0,00	63.282,40	63.282,40
C.P.M. María de Molina	Úbeda	Jaén	0,00	0,00	0,00	21.441,30	21.441,30
C.P.M. Gonzalo Martín	Málaga	Málaga	2.529,97	0,00	0,00	57.783,85	60.313,82
C.P.M. Manuel Carra	Málaga	Málaga	11.054,27	0,00	0,00	196.173,66	207.227,93
C.P.M. Cristóbal de Morales	Sevilla	Sevilla	12.044,87	621,43	0,00	230.048,77	242.715,07
C.P.M. Francisco Guerrero	Sevilla	Sevilla	127,84	985,04	1.302,51	81.809,00	84.224,39
	SUMA		42.951,00	2.991,84	33.913,85	1.356.543,22	1.436.399,91
	PROMEDIO		2.684,44	186,99	2.119,62	84.783,95	89.774,99
	PORCENTAJE		3%	0%	2%	94%	100%

ANEXO III

CONSERVATORIOS ELEMENTALES INGRESOS-GASTOS

NOMBRE	MUNICIPIO	PROVINCIA	INGR-GASTO	TRANS-G.CORR.
C.E.M.	Albox	Almería	999,47	311,72
C.E.M.	Cuevas de Almazora	Almería	1.779,42	-2.722,83
C.E.M.	El Ejido	Almería	0,00	-20,80
C.E.M.	Olula del Río	Almería	474,69	151,35
C.E.M. Leopoldo Torrecilla	Vélez-Rubio	Almería	566,64	123,51
C.E.M Paco de Lucia	Algeciras	Cádiz	496,77	-241,60
C.E.M. Vicente Gómez	Arcos Frta.	Cádiz	0,00	-601,02
C.E.M.	Chiclana Frta.	Cádiz	9.491,12	4.366,42
C.E.M Rafael Taobada	Puerto Sta. María	Cádiz	33,86	-1.415,90
C.E.M Chelista Ruiz	San Fernando	Cádiz	657,80	657,80
C.E.M. Joaquín Turina	Sanlúcar Barrameda	Cádiz	0,00	0,00
C.E.M.	Baena	Córdoba	6.980,31	733,48
C.E.M.	Cabra	Córdoba	0,00	0,00
C.E.M.	Montilla	Córdoba	0,00	0,00
C.E.M.	Montoro	Córdoba	9.848,47	3.534,83
C.E.M Marcos Redondo	Pozoblanco	Córdoba	340,36	-953,10
C.E.M.	Priego de Córdoba	Córdoba	0,00	0,00
C.E.M Carlos Ros	Guadix	Granada	251,17	-7.946,70
C.E.M.	Loja	Granada	1.938,87	1.211,15
C.E.M.	Motril	Granada	935,80	-1.082,79
C.E.M.	Bollullos Par del C.	Huelva	1.392,20	-2.954,81
C.E.M. Vicente Sanchís	Isla Cristina	Huelva	2.489,06	1.363,36
C.E.M. Manuel Rojas	Nerva	Huelva	1.997,17	-6.804,73
C.E.M.	Trigueros	Huelva	1.369,67	690,68
C.E.M. Antonio Garrido	Valverde del Camino	Huelva	1.541,39	-688,69
C.E.M. Pep Ventura	Alcalá la Real	Jaén	2.251,17	-1.927,60
C.E.M.	Andujar	Jaén	-80,00	-80,00
C.E.M. Bartolomé Ramos	Baeza	Jaén	0,00	0,00
C.E.M. Reina Sofía	Bailén	Jaén	-0,58	-1.660,58
C.E.M. Maestro Paterna	Cazorla	Jaén	0,00	0,00
C.E.M.	Huelma	Jaén	727,96	428,94
C.E.M.	La Carolina	Jaén	0,00	0,00
C.E.M.	Antequera	Málaga	3.160,33	1.598,69
C.E.M.	Fuengirola	Málaga	0,00	0,00
C.E.M. Eduardo Ocón	Málaga	Málaga	5.939,96	-2.956,84
C.E.M. Maestro Artola	Málaga	Málaga	12.275,86	891,78
C.E.M. Pablo R. Picasso	Málaga	Málaga	131,29	-1.968,36
C.E.M. Ramón Corrales	Ronda	Málaga	1.000,25	448,55
C.E.M. Torre del mar	Vélez-Málaga	Málaga	0,00	0,00
C.E.M.	Alcalá Guadaíra	Sevilla	1.613,04	-1.943,92
C.E.M.	Cazalla de la Sierra	Sevilla	10.212,66	297,37
C.E.M.	Coria del Río	Sevilla	198,53	-4.168,82
C.E.M.	Dos Hermanas	Sevilla	2.113,57	-1.178,43
C.E.M. Fray Juan Bermudo	Écija	Sevilla	2.523,37	-599,87
C.E.M.	Mairena Aljarafe	Sevilla	33.601,11	28.676,70
C.E.M.	Osuna	Sevilla	425,92	-3.402,07
C.E.M.	San José Rinconada	Sevilla	4.293,95	708,02
C.E.M. La Palmera	Sevilla	Sevilla	1.043,96	-325,25
C.E.M. Macarena	Sevilla	Sevilla	23.033,70	20.077,13
C.E.M. Triana	Sevilla	Sevilla	4.423,87	-2.851,23
C.E.M.	Utrera	Sevilla	360,01	-75,50
		SUMA	152.834,17	17.700,04
		PROMEDIO	2.996,75	347,06

CONSERVATORIOS SUPERIORES INGRESOS-GASTOS

NOMBRE	MUNICIPIO	PROVINCIA	INGR-GASTO	TRANS-G.CORR.
C.S.M. Rafael Orozco	Córdoba	Córdoba	7.886,72	-10.918,30
C.S.M. Victoria Eugenia	Granada	Granada	3.107,20	-9.033,42
C.S.M.	Málaga	Málaga	16.253,98	5.200,64
C.S.M. Manuel Castillo	Sevilla	Sevilla	9.738,19	-10.982,88
		SUMA	36.986,09	-25.733,96
		PROMEDIO	9.246,52	-6.433,49

CONSERVATORIOS PROFESIONALES INGRESOS-GASTOS

NOMBRE	MUNICIPIO	PROVINCIA	INGR-GASTO	TRANS-G.CORR.
C.P.M. Real Conservatorio	Almería	Almería	0,00	-6.299,76
C.P.M. Manuel de Falla	Cádiz	Cádiz	0,00	0,00
C.P.M. Joaquín Villatoro	Jerez Frontera	Cádiz	450,03	-2.249,97
C.P.M. Muñoz Molleda	La Línea C.	Cádiz	0,18	0,18
C.P.M.	Córdoba	Córdoba	22.747,97	10.158,15
C.P.M.	Lucena	Córdoba	0,00	0,00
C.P.M.	Baza	Granada	0,00	-1.125,67
C.P.M. Ángel Barrios	Granada	Granada	0,53	0,14
C.P.M.	Huelva	Huelva	19.249,71	779,13
C.P.M.	Jaén	Jaén	0,00	-10.004,54
C.P.M. Andrés Segovia	Linares	Jaén	0,00	0,00
C.P.M. María de Molina	Úbeda	Jaén	0,00	0,00
C.P.M. Gonzalo Martín	Málaga	Málaga	2.435,14	-94,83
C.P.M. Manuel Carra	Málaga	Málaga	21.575,35	10.521,08
C.P.M. Cristóbal de Morales	Sevilla	Sevilla	39.452,37	26.786,07
C.P.M. Francisco Guerrero	Sevilla	Sevilla	14,88	-2.400,51
		SUMA	105.926,16	26.069,47
		PROMEDIO	6.620,39	1.629,34

ANEXO IV

CONSERVATORIOS ELEMENTALES DISTRIBUCIÓN GASTOS POR ALUMNO

							€
NOMBRE	MUNICIPIO	PROVINCIA	DOC/ ALUM	NO DOC/ ALUM	CRR/ ALUM	M.INV/ ALUM	
C.E.M.	Albox	Almería	1.548,15	148,07	89,99	17,57	
C.E.M.	Cuevas de Almazora	Almería	1.474,96	281,60	129,30	8,25	
C.E.M.	El Ejido	Almería	1.356,80	363,43	74,37	65,20	
C.E.M.	Olula del Río	Almería	1.210,35	234,01	85,27	9,93	
C.E.M. Leopoldo Torrecilla	Vélez-Rubio	Almería	1.394,62	299,02	93,69	9,58	
C.E.M Paco de Lucía	Algeciras	Cádiz	1.318,84	161,16	100,05	6,92	
C.E.M. Vicente Gómez	Arcos Frta.	Cádiz	1.200,28	310,97	90,13	14,54	
C.E.M.	Chiclana Frta.	Cádiz	1.147,83	254,62	55,85	10,50	
C.E.M Rafael Taobada	Puerto Sta. María	Cádiz	1.468,33	281,03	101,84	8,05	
C.E.M Chelista Ruiz	San Fernando	Cádiz	1.251,75	88,36	88,63	5,47	
C.E.M. Joaquín Turina	Sanlúcar Barrameda	Cádiz	1.481,75	278,96	96,36	3,69	
C.E.M.	Baena	Córdoba	1.569,86	0,00	92,04	81,78	
C.E.M.	Cabra	Córdoba	1.122,24	133,01	62,80	7,23	
C.E.M.	Montilla	Córdoba	1.390,17	314,10	139,35	15,48	
C.E.M.	Montoro	Córdoba	1.409,93	0,00	95,09	21,39	
C.E.M Marcos Redondo	Pozoblanco	Córdoba	1.288,58	258,17	70,64	6,54	
C.E.M.	Priego de Córdoba	Córdoba	1.416,58	274,12	138,53	15,95	
C.E.M Carlos Ros	Guadix	Granada	1.449,50	199,58	91,95	3,58	
C.E.M.	Loja	Granada	1.635,44	483,39	205,51	8,83	
C.E.M.	Motril	Granada	1.132,49	116,13	50,09	5,07	
C.E.M.	Bollullos Par del C.	Huelva	1.318,30	189,12	97,95	1,47	
C.E.M. Vicente Sanchís	Isla Cristina	Huelva	1.455,05	452,87	149,38	9,98	
C.E.M. Manuel Rojas	Nerva	Huelva	1.556,36	611,00	180,92	36,20	
C.E.M.	Trigueros	Huelva	2.110,11	697,80	445,70	8,78	
C.E.M. Antonio Garrido	Valverde del Camino	Huelva	1.931,72	276,17	98,40	16,35	
C.E.M. Pep Ventura	Alcalá la Real	Jaén	1.290,50	432,41	124,81	12,72	
C.E.M.	Andujar	Jaén	1.350,61	225,66	90,65	0,00	
C.E.M. Bartolomé Ramos	Baeza	Jaén	1.278,81	225,73	81,10	4,98	
C.E.M. Reina Sofía	Bailén	Jaén	1.541,22	421,59	109,94	8,54	
C.E.M. Maestro Paterna	Cazorla	Jaén	1.278,93	265,52	72,52	6,36	
C.E.M.	Huelma	Jaén	1.077,51	321,56	49,34	20,87	
C.E.M.	La Carolina	Jaén	1.435,63	275,61	87,69	5,21	
C.E.M.	Antequera	Málaga	1.698,45	294,88	71,76	8,79	
C.E.M.	Fuengirola	Málaga	1.465,62	188,52	84,49	8,92	
C.E.M. Eduardo Ocón	Málaga	Málaga	1.127,20	336,96	75,13	22,21	
C.E.M. Maestro Artola	Málaga	Málaga	1.222,59	370,37	80,84	9,91	
C.E.M. Pablo R. Picasso	Málaga	Málaga	1.412,69	437,28	89,85	14,26	
C.E.M. Ramón Corrales	Ronda	Málaga	1.431,19	200,15	89,61	5,57	
C.E.M. Torre del mar	Vélez-Málaga	Málaga	1.574,14	255,41	108,32	0,00	
C.E.M.	Alcalá Guadaíra	Sevilla	1.448,66	422,04	158,84	6,07	
C.E.M.	Cazalla de la Sierra	Sevilla	950,87	1.032,22	190,96	41,60	
C.E.M.	Coria del Río	Sevilla	1.406,56	463,10	180,82	19,71	
C.E.M.	Dos Hermanas	Sevilla	1.434,17	312,79	124,03	2,49	
C.E.M. Fray Juan Bermudo	Écija	Sevilla	1.418,45	425,97	155,94	16,37	
C.E.M.	Mairena Aljarafe	Sevilla	1.489,16	120,07	116,03	31,47	
C.E.M.	Osuna	Sevilla	1.512,60	413,52	172,15	4,75	
C.E.M.	San José Rinconada	Sevilla	1.656,61	276,19	157,38	8,71	
C.E.M. La Palmera	Sevilla	Sevilla	1.671,70	203,59	125,98	14,57	
C.E.M. Macarena	Sevilla	Sevilla	1.502,14	380,06	109,06	20,09	
C.E.M. Triana	Sevilla	Sevilla	1.430,88	364,83	112,25	10,35	

NOMBRE	MUNICIPIO	PROVINCIA	DOC/ ALUM	NO DOC/ ALUM	CRR/ ALUM	M.INV/ ALUM
C.E.M.	Utrera	Sevilla	1.274,98	270,67	119,73	15,57
SUMA			72.021,88	15.643,37	5.863,03	718,42
PROMEDIO			1.412,19	306,73	114,96	14,09

CONSERVATORIOS SUPERIORES DISTRIBUCIÓN GASTOS POR ALUMNO

NOMBRE	MUNICIPIO	PROVINCIA	DOC/ ALUM	NO DOC/ ALUM	CRR/ ALUM	M.INV/ ALUM
C.S.M. Rafael Orozco	Córdoba	Córdoba	6.322,92	1.187,25	699,74	128,09
C.S.M. Victoria Eugenia	Granada	Granada	6.557,45	1.797,45	788,33	232,66
C.S.M.	Málaga	Málaga	6.667,04	1.208,00	829,70	0,00
C.S.M. Manuel Castillo	Sevilla	Sevilla	5.132,39	611,52	624,02	110,78
SUMA			24.679,80	4.804,21	2.941,79	471,53
PROMEDIO			6.169,95	1.201,05	735,45	117,88

CONSERVATORIOS PROFESIONALES DISTRIBUCIÓN GASTOS POR ALUMNO

NOMBRE	MUNICIPIO	PROVINCIA	DOC/ ALUM	NO DOC/ ALUM	CRR/ ALUM	M.INV/ ALUM
C.P.M. Real Conservatorio	Almería	Almería	1.588,01	108,11	70,47	6,94
C.P.M. Manuel de Falla	Cádiz	Cádiz	1.929,60	115,97	98,97	56,51
C.P.M. Joaquín Villatoro	Jerez Frontera	Cádiz	1.359,96	106,27	200,92	19,09
C.P.M. Muñoz Molleda	La Línea C.	Cádiz	1.675,63	154,19	54,14	28,36
C.P.M.	Córdoba	Córdoba	1.699,42	65,57	77,87	14,29
C.P.M.	Lucena	Córdoba	1.487,93	178,62	65,26	6,80
C.P.M.	Baza	Granada	1.470,64	51,48	99,11	147,66
C.P.M. Ángel Barrios	Granada	Granada	1.573,81	31,58	31,41	20,78
C.P.M.	Huelva	Huelva	1.386,73	127,81	98,45	0,41
C.P.M.	Jaén	Jaén	1.552,41	60,78	71,19	8,67
C.P.M. Andrés Segovia	Linares	Jaén	1.635,00	87,82	70,28	2,63
C.P.M. María de Molina	Úbeda	Jaén	1.363,41	255,81	78,44	8,72
C.P.M. Gonzalo Martín	Málaga	Málaga	1.109,36	222,06	139,68	6,11
C.P.M. Manuel Carra	Málaga	Málaga	1.797,27	60,72	110,95	9,45
C.P.M. Cristóbal de Morales	Sevilla	Sevilla	1.817,46	144,20	94,42	95,01
C.P.M. Francisco Guerrero	Sevilla	Sevilla	1.644,39	195,63	90,11	17,30
SUMA			25.091,05	1.966,62	1.451,66	448,74
PROMEDIO			1.568,19	122,91	90,73	28,05

ANEXO V

CONSERVATORIOS ELEMENTALES DISTRIBUCIÓN INGRESOS POR ALUMNO

NOMBRE	MUNICIPIO	PROVINCIA	CONS/ALUM	RESTO INGR/ALUM
C.E.M.	Albox	Almería	110,47	6,43
C.E.M.	Cuevas de Almazora	Almería	111,12	43,71
C.E.M.	El Ejido	Almería	139,44	0,13
C.E.M.	Olula del Río	Almería	96,51	2,81
C.E.M. Leopoldo Torrecilla	Vélez-Rubio	Almería	104,64	4,92
C.E.M Paco de Lucia	Algeciras	Cádiz	105,44	4,70
C.E.M. Vicente Gómez	Arcos Frta.	Cádiz	99,74	4,93
C.E.M.	Chiclana Frta.	Cádiz	95,66	34,39
C.E.M Rafael Taobada	Puerto Sta. María	Cádiz	99,39	10,74
C.E.M Chelista Ruiz	San Fernando	Cádiz	98,69	0,00
C.E.M. Joaquín Turina	Sanlúcar Barrameda	Cádiz	100,04	0,00
C.E.M.	Baena	Córdoba	183,35	81,13
C.E.M.	Cabra	Córdoba	70,02	0,00
C.E.M.	Montilla	Córdoba	154,83	0,00
C.E.M.	Montoro	Córdoba	163,00	83,07
C.E.M Marcos Redondo	Pozoblanco	Córdoba	73,29	5,28
C.E.M.	Priego de Córdoba	Córdoba	154,47	0,00
C.E.M Carlos Ros	Guadix	Granada	57,51	39,22
C.E.M.	Loja	Granada	227,51	7,91
C.E.M.	Motril	Granada	50,70	8,31
C.E.M.	Bollullos Par del C.	Huelva	80,72	27,51
C.E.M. Vicente Sanchís	Isla Cristina	Huelva	182,08	18,76
C.E.M. Manuel Rojas	Nerva	Huelva	133,11	108,67
C.E.M.	Trigueros	Huelva	466,00	11,32
C.E.M. Antonio Garrido	Valverde del Camino	Huelva	110,45	13,94
C.E.M. Pep Ventura	Alcalá la Real	Jaén	118,06	42,21
C.E.M.	Andujar	Jaén	90,06	0,00
C.E.M. Bartolomé Ramos	Baeza	Jaén	86,08	0,00
C.E.M. Reina Sofía	Bailén	Jaén	94,76	23,71
C.E.M. Maestro Paterna	Cazorla	Jaén	78,89	0,00
C.E.M.	Huelma	Jaén	75,31	3,56
C.E.M.	La Carolina	Jaén	92,90	0,00
C.E.M.	Antequera	Málaga	90,61	9,82
C.E.M.	Fuengirola	Málaga	93,41	0,00
C.E.M. Eduardo Ocón	Málaga	Málaga	84,14	39,72
C.E.M. Maestro Artola	Málaga	Málaga	95,55	61,20
C.E.M. Pablo R. Picasso	Málaga	Málaga	92,33	12,57
C.E.M. Ramón Corrales	Ronda	Málaga	98,17	3,68
C.E.M. Torre del mar	Vélez-Málaga	Málaga	108,32	0,00
C.E.M.	Alcalá Guadaíra	Sevilla	146,39	33,88
C.E.M.	Cazalla de la Sierra	Sevilla	239,32	225,35
C.E.M.	Coria del Río	Sevilla	157,99	44,56
C.E.M.	Dos Hermanas	Sevilla	120,26	17,51
C.E.M. Fray Juan Bermudo	Écija	Sevilla	166,53	30,03
C.E.M.	Mairena Aljarafe	Sevilla	375,09	39,08
C.E.M.	Osuna	Sevilla	145,40	35,44
C.E.M.	San José Rinconada	Sevilla	173,71	38,56
C.E.M. La Palmera	Sevilla	Sevilla	138,29	9,51
C.E.M. Macarena	Sevilla	Sevilla	252,33	18,14
C.E.M. Triana	Sevilla	Sevilla	110,91	29,82
C.E.M.	Utrera	Sevilla	134,68	3,54
		SUMA	6.727,66	1.239,78
		PROMEDIO	131,91	24,31

CONSERVATORIOS SUPERIORES DISTRIBUCIÓN INGRESOS POR ALUMNO

NOMBRE	MUNICIPIO	PROVINCIA	CONS/ALUM	RESTO INGR/ALUM
C.S.M. Rafael Orozco	Córdoba	Córdoba	762,05	113,28
C.S.M. Victoria Eugenia	Granada	Granada	947,55	98,70
C.S.M.	Málaga	Málaga	865,82	76,76
C.S.M. Manuel Castillo	Sevilla	Sevilla	687,05	90,09
SUMA			3.262,47	378,84
PROMEDIO			815,62	94,71

CONSERVATORIOS PROFESIONALES DISTRIBUCIÓN INGRESOS POR ALUMNO

NOMBRE	MUNICIPIO	PROVINCIA	CONS/ALUM	RESTO INGR /ALUM
C.P.M. Real Conservatorio	Almería	Almería	71,45	5,95
C.P.M. Manuel de Falla	Cádiz	Cádiz	155,48	0,00
C.P.M. Joaquín Villatoro	Jerez Frontera	Cádiz	213,70	7,56
C.P.M. Muñoz Molleda	La Línea C.	Cádiz	82,50	0,00
C.P.M.	Córdoba	Córdoba	100,98	10,93
C.P.M.	Lucena	Córdoba	72,05	0,00
C.P.M.	Baza	Granada	242,78	3,99
C.P.M. Ángel Barrios	Granada	Granada	52,18	0,00
C.P.M.	Huelva	Huelva	99,91	24,73
C.P.M.	Jaén	Jaén	69,95	9,92
C.P.M. Andrés Segovia	Linares	Jaén	72,91	0,00
C.P.M. María de Molina	Úbeda	Jaén	87,16	0,00
C.P.M. Gonzalo Martín	Málaga	Málaga	145,55	6,37
C.P.M. Manuel Carra	Málaga	Málaga	127,22	7,17
C.P.M. Cristóbal de Morales	Sevilla	Sevilla	214,40	11,80
C.P.M. Francisco Guerrero	Sevilla	Sevilla	104,35	3,08
SUMA			1.912,58	91,51
PROMEDIO			119,54	5,72

ANEXO VI

CONSERVATORIOS ELEMENTALES DISTRIBUCIÓN INGRESO-GASTO POR ALUMNO

NOMBRE	MUNICIPIO	PROVINCIA	INGR/ALUM	GAS/ALUM	DIFEREN
C.E.M.	Albox	Almería	116,90	107,55	9,34
C.E.M.	Cuevas de Almazora	Almería	154,83	137,55	17,28
C.E.M.	El Ejido	Almería	139,57	139,57	0,00
C.E.M.	Olula del Río	Almería	99,32	95,20	4,13
C.E.M. Leopoldo Torrecilla	Vélez-Rubio	Almería	109,57	103,27	6,30
C.E.M Paco de Lucia	Algeciras	Cádiz	110,14	106,97	3,16
C.E.M. Vicente Gómez	Arcos Frta.	Cádiz	104,66	104,66	0,00
C.E.M.	Chiclana Frta.	Cádiz	130,05	66,35	63,70
C.E.M Rafael Taobada	Puerto Sta. María	Cádiz	110,13	109,88	0,25
C.E.M Chelista Ruiz	San Fernando	Cádiz	98,69	94,09	4,60
C.E.M. Joaquín Turina	Sanlúcar Barrameda	Cádiz	100,04	100,04	0,00
C.E.M.	Baena	Córdoba	264,47	173,82	90,65
C.E.M.	Cabra	Córdoba	70,02	70,02	0,00
C.E.M.	Montilla	Córdoba	154,83	154,83	0,00
C.E.M.	Montoro	Córdoba	246,07	116,49	129,59
C.E.M Marcos Redondo	Pozoblanco	Córdoba	78,57	77,18	1,39
C.E.M.	Priego de Córdoba	Córdoba	154,47	154,47	0,00
C.E.M Carlos Ros	Guadix	Granada	96,73	95,53	1,20
C.E.M.	Loja	Granada	235,42	214,35	21,07
C.E.M.	Motril	Granada	59,01	55,16	3,85
C.E.M.	Bollullos Par del C.	Huelva	108,23	99,42	8,81
C.E.M. Vicente Sanchís	Isla Cristina	Huelva	200,84	159,36	41,48
C.E.M. Manuel Rojas	Nerva	Huelva	241,77	217,12	24,66
C.E.M.	Trigueros	Huelva	477,31	454,49	22,83
C.E.M. Antonio Garrido	Valverde del Camino	Huelva	124,39	114,75	9,63
C.E.M. Pep Ventura	Alcalá la Real	Jaén	160,27	137,54	22,74
C.E.M.	Andujar	Jaén	90,06	90,65	-0,58
C.E.M. Bartolomé Ramos	Baeza	Jaén	86,08	86,08	0,00
C.E.M. Reina Sofia	Bailén	Jaén	118,47	118,48	-0,01
C.E.M. Maestro Paterna	Cazorla	Jaén	78,89	78,89	0,00
C.E.M.	Huelma	Jaén	78,87	70,21	8,67
C.E.M.	La Carolina	Jaén	92,90	92,90	0,00
C.E.M.	Antequera	Málaga	100,43	80,55	19,88
C.E.M.	Fuengirola	Málaga	93,41	93,41	0,00
C.E.M. Eduardo Ocón	Málaga	Málaga	123,86	97,34	26,52
C.E.M. Maestro Artola	Málaga	Málaga	156,75	90,75	66,00
C.E.M. Pablo R. Picasso	Málaga	Málaga	104,90	104,11	0,79
C.E.M. Ramón Corrales	Ronda	Málaga	101,84	95,18	6,67
C.E.M. Torre del mar	Vélez-Málaga	Málaga	108,32	108,32	0,00
C.E.M.	Alcalá Guadaíra	Sevilla	180,27	164,90	15,36
C.E.M.	Cazalla de la Sierra	Sevilla	464,67	232,56	232,11
C.E.M.	Coria del Río	Sevilla	202,56	200,53	2,03
C.E.M.	Dos Hermanas	Sevilla	137,77	126,53	11,24
C.E.M. Fray Juan Bermudo	Écija	Sevilla	196,56	172,30	24,26
C.E.M.	Mairena Aljarafe	Sevilla	414,18	147,50	266,68
C.E.M.	Osuna	Sevilla	180,84	176,90	3,94
C.E.M.	San José Rinconada	Sevilla	212,26	166,09	46,17
C.E.M. La Palmera	Sevilla	Sevilla	147,80	140,55	7,25
C.E.M. Macarena	Sevilla	Sevilla	270,47	129,15	141,31
C.E.M. Triana	Sevilla	Sevilla	140,73	122,60	18,13
C.E.M.	Utrera	Sevilla	138,22	135,30	2,93
SUMA			7.967,44	6.581,45	1.385,99
PROMEDIO			156,22	129,05	27,18

CONSERVATORIOS SUPERIORES DISTRIBUCIÓN INGRESO-GASTO POR ALUMNO

NOMBRE	MUNICIPIO	PROVINCIA	INGR/ALUM	GAS/ALUM	DIFEREN
C.S.M. Rafael Orozco	Córdoba	Córdoba	875,34	827,82	47,51
C.S.M. Victoria Eugenia	Granada	Granada	1.046,25	1.020,99	25,26
C.S.M.	Málaga	Málaga	942,58	829,70	112,87
C.S.M. Manuel Castillo	Sevilla	Sevilla	777,14	734,80	42,34
		SUMA	3.641,31	3.413,32	227,99
		PROMEDIO	910,33	853,33	57,00

CONSERVATORIOS PROFESIONALES DISTRIBUCIÓN INGRESO-GASTO POR ALUMNO

NOMBRE	MUNICIPIO	PROVINCIA	INGR/ALUM	GAS/ALUM	DIFEREN
C.P.M. Real Conservatorio	Almería	Almería	77,40	77,40	0,00
C.P.M. Manuel de Falla	Cádiz	Cádiz	155,48	155,48	0,00
C.P.M. Joaquín Villatoro	Jerez Frontera	Cádiz	221,27	220,01	1,26
C.P.M. Muñoz Molleda	La Línea C.	Cádiz	82,50	82,50	0,00
C.P.M.	Córdoba	Córdoba	111,91	92,16	19,75
C.P.M.	Lucena	Córdoba	72,05	72,05	0,00
C.P.M.	Baza	Granada	246,77	246,77	0,00
C.P.M. Ángel Barrios	Granada	Granada	52,18	52,18	0,00
C.P.M.	Huelva	Huelva	124,63	98,87	25,77
C.P.M.	Jaén	Jaén	79,87	79,87	0,00
C.P.M. Andrés Segovia	Linares	Jaén	72,91	72,91	0,00
C.P.M. María de Molina	Úbeda	Jaén	87,16	87,16	0,00
C.P.M. Gonzalo Martín	Málaga	Málaga	151,92	145,79	6,13
C.P.M. Manuel Carra	Málaga	Málaga	134,39	120,40	13,99
C.P.M. Cristóbal de Morales	Sevilla	Sevilla	226,20	189,43	36,77
C.P.M. Francisco Guerrero	Sevilla	Sevilla	107,43	107,41	0,02
		SUMA	2.004,09	1.900,40	103,69
		PROMEDIO	125,26	118,77	6,48

INDICADORES DE ACTIVIDAD

ANEXO VII

CONSERVATORIOS ELEMENTALES

NOMBRE	MUNICIPIO	PROVINCIA	ALUM/ NO DOC	ALUM/DOCENT
C.E.M.	Albox	Almería	107,00	13,38
C.E.M.	Cuevas de Almazora	Almería	51,50	14,71
C.E.M.	El Ejido	Almería	39,50	14,36
C.E.M.	Olula del Río	Almería	57,50	16,43
C.E.M. Leopoldo Torrecilla	Vélez-Rubio	Almería	45,00	15,00
C.E.M Paco de Lucia	Algeciras	Cádiz	78,50	14,27
C.E.M. Vicente Gómez	Arcos Frta.	Cádiz	40,67	17,43
C.E.M.	Chiclana Frta.	Cádiz	49,67	18,63
C.E.M Rafael Taobada	Puerto Sta. María	Cádiz	45,00	13,50
C.E.M Chelista Ruiz	San Fernando	Cádiz	143,00	17,88
C.E.M. Joaquín Turina	Sanlúcar Barrameda	Cádiz	45,33	15,11
C.E.M.	Baena	Córdoba	0,00	12,83
C.E.M.	Cabra	Córdoba	114,33	20,18
C.E.M.	Montilla	Córdoba	45,00	16,88
C.E.M.	Montoro	Córdoba	0,00	15,20
C.E.M Marcos Redondo	Pozoblanco	Córdoba	49,00	16,33
C.E.M.	Priego de Córdoba	Córdoba	52,67	15,80
C.E.M Carlos Ros	Guadix	Granada	69,67	14,93
C.E.M.	Loja	Granada	30,67	11,50
C.E.M.	Motril	Granada	121,50	17,36
C.E.M.	Bollullos Par del C.	Huelva	79,00	15,80
C.E.M. Vicente Sanchís	Isla Cristina	Huelva	30,00	15,00
C.E.M. Manuel Rojas	Nerva	Huelva	20,25	13,50
C.E.M.	Trigueros	Huelva	20,00	10,00
C.E.M. Antonio Garrido	Valverde del Camino	Huelva	53,33	11,43
C.E.M. Pep Ventura	Alcalá la Real	Jaén	33,00	16,50
C.E.M.	Andujar	Jaén	68,50	15,22
C.E.M. Bartolomé Ramos	Baeza	Jaén	40,33	17,29
C.E.M. Reina Sofía	Bailén	Jaén	35,00	11,67
C.E.M. Maestro Paterna	Cazorla	Jaén	49,50	16,50
C.E.M.	Huelma	Jaén	42,00	16,80
C.E.M.	La Carolina	Jaén	51,00	14,57
C.E.M.	Antequera	Málaga	53,00	13,25
C.E.M.	Fuengirola	Málaga	84,00	14,00
C.E.M. Eduardo Ocón	Málaga	Málaga	44,80	20,36
C.E.M. Maestro Artola	Málaga	Málaga	37,20	18,60
C.E.M. Pablo R. Picasso	Málaga	Málaga	33,40	16,70
C.E.M. Ramón Corrales	Ronda	Málaga	75,00	13,64
C.E.M. Torre del mar	Vélez-Málaga	Málaga	57,33	14,33
C.E.M.	Alcalá Guadaíra	Sevilla	35,00	15,00
C.E.M.	Cazalla de la Sierra	Sevilla	14,67	14,67
C.E.M.	Coria del Río	Sevilla	32,67	14,00
C.E.M.	Dos Hermanas	Sevilla	37,60	15,67
C.E.M. Fray Juan Bermudo	Écija	Sevilla	34,67	14,86
C.E.M.	Mairena Aljarafe	Sevilla	126,00	14,00
C.E.M.	Osuna	Sevilla	27,00	13,50
C.E.M.	San José Rinconada	Sevilla	46,50	11,63
C.E.M. La Palmera	Sevilla	Sevilla	72,00	13,09
C.E.M. Macarena	Sevilla	Sevilla	40,75	14,82
C.E.M. Triana	Sevilla	Sevilla	40,67	16,27
C.E.M.	Utrera	Sevilla	41,00	17,57
PROMEDIO			51,78	15,14

CONSERVATORIOS SUPERIORES

NOMBRE	MUNICIPIO	PROVINCIA	ALUM/NO DOC	ALUM/DOCENT
C.S.M. Rafael Orozco	Córdoba	Córdoba	12,77	3,69
C.S.M. Victoria Eugenia	Granada	Granada	8,20	3,24
C.S.M.	Málaga	Málaga	12,00	4,65
C.S.M. Manuel Castillo	Sevilla	Sevilla	15,33	4,11
PROMEDIO			12,08	3,92

CONSERVATORIOS PROFESIONALES

NOMBRE	MUNICIPIO	PROVINCIA	ALUM/NODOC	ALUM/DOCENT
C.P.M. Real Conservatorio	Almería	Almería	132,25	13,74
C.P.M. Manuel de Falla	Cádiz	Cádiz	109,00	11,47
C.P.M. Joaquín Villatoro	Jerez Frontera	Cádiz	119,00	17,00
C.P.M. Muñoz Molleda	La Línea C.	Cádiz	82,00	12,15
C.P.M.	Córdoba	Córdoba	230,40	12,66
C.P.M.	Lucena	Córdoba	85,33	11,64
C.P.M.	Baza	Granada	282,00	7,23
C.P.M. Ángel Barrios	Granada	Granada	491,33	13,52
C.P.M.	Huelva	Huelva	124,50	15,56
C.P.M.	Jaén	Jaén	144,14	7,94
C.P.M. Andrés Segovia	Linares	Jaén	144,67	12,58
C.P.M. María de Molina	Úbeda	Jaén	49,20	24,60
C.P.M. Gonzalo Martín	Málaga	Málaga	66,17	14,70
C.P.M. Manuel Carra	Málaga	Málaga	220,29	11,26
C.P.M. Cristóbal de Morales	Sevilla	Sevilla	97,55	12,06
C.P.M. Francisco Guerrero	Sevilla	Sevilla	65,33	12,85
PROMEDIO			152,70	13,19

CONSERVATORIOS ELEMENTALES

NOMBRE	MUNICIPIO	PROVINCIA	APRO/MATRIC	SUSP/MATR	
C.E.M.	Albox	Almería		70%	30%
C.E.M.	Cuevas de Almazora	Almería	SD	SD	
C.E.M.	El Ejido	Almería		75%	21%
C.E.M.	Olula del Río	Almería		89%	11%
C.E.M. Leopoldo Torrecilla	Vélez-Rubio	Almería		83%	17%
C.E.M. Paco de Lucía	Algeciras	Cádiz		80%	20%
C.E.M. Vicente Gómez	Arcos Frta.	Cádiz		85%	15%
C.E.M.	Chiclana Frta.	Cádiz	SD	SD	
C.E.M. Rafael Taobada	Puerto Sta. María	Cádiz		92%	8%
C.E.M. Chelista Ruiz	San Fernando	Cádiz	SD	SD	
C.E.M. Joaquín Turina	Sanlúcar Barrameda	Cádiz	SD	SD	
C.E.M.	Baena	Córdoba		87%	10%
C.E.M.	Cabra	Córdoba		87%	13%
C.E.M.	Montilla	Córdoba		87%	5%
C.E.M.	Montoro	Córdoba		82%	13%
C.E.M. Marcos Redondo	Pozoblanco	Córdoba		77%	23%
C.E.M.	Priego de Córdoba	Córdoba		78%	14%
C.E.M. Carlos Ros	Guadix	Granada		85%	15%
C.E.M.	Loja	Granada		90%	5%
C.E.M.	Motril	Granada		66%	34%
C.E.M.	Bollullos Par del C.	Huelva	SD	SD	
C.E.M. Vicente Sanchís	Isla Cristina	Huelva		78%	18%
C.E.M. Manuel Rojas	Nerva	Huelva		68%	32%
C.E.M.	Trigueros	Huelva	SD	SD	
C.E.M. Antonio Garrido	Valverde del Camino	Huelva		81%	17%
C.E.M. Pep Ventura	Alcalá la Real	Jaén		74%	26%
C.E.M.	Andujar	Jaén		84%	15%
C.E.M. Bartolomé Ramos	Baeza	Jaén		94%	6%
C.E.M. Reina Sofía	Bailén	Jaén		80%	20%
C.E.M. Maestro Paterna	Cazorla	Jaén		87%	13%
C.E.M.	Huelma	Jaén		57%	43%
C.E.M.	La Carolina	Jaén		81%	18%
C.E.M.	Antequera	Málaga	SD	SD	
C.E.M.	Fuengirola	Málaga		68%	33%
C.E.M. Eduardo Ocón	Málaga	Málaga	SD	SD	
C.E.M. Maestro Artola	Málaga	Málaga		75%	25%
C.E.M. Pablo R. Picasso	Málaga	Málaga	SD	SD	
C.E.M. Ramón Corrales	Ronda	Málaga		85%	12%
C.E.M. Torre del mar	Vélez-Málaga	Málaga		88%	12%
C.E.M.	Alcalá Guadaíra	Sevilla		62%	38%
C.E.M.	Cazalla de la Sierra	Sevilla		70%	30%
C.E.M.	Coria del Río	Sevilla		94%	6%
C.E.M.	Dos Hermanas	Sevilla	SD	SD	
C.E.M. Fray Juan Bermudo	Écija	Sevilla		75%	23%
C.E.M.	Mairena Aljarafe	Sevilla		71%	14%
C.E.M.	Osuna	Sevilla		78%	22%
C.E.M.	San José Rinconada	Sevilla		82%	16%
C.E.M. La Palmera	Sevilla	Sevilla		76%	24%
C.E.M. Macarena	Sevilla	Sevilla		63%	36%
C.E.M. Triana	Sevilla	Sevilla		84%	16%
C.E.M.	Utrera	Sevilla		68%	32%
PROMEDIO				79%	20%

CONSERVATORIOS SUPERIORES

NOMBRE	MUNICIPIO	PROVINCIA	APRO/MATRIC	SUSP/MATR	
C.S.M. Rafael Orozco	Córdoba	Córdoba		90%	2%
C.S.M. Victoria Eugenia	Granada	Granada	SD	SD	
C.S.M.	Málaga	Málaga		83%	17%
C.S.M. Manuel Castillo	Sevilla	Sevilla	SD	SD	
PROMEDIO				86%	10%

CONSERVATORIOS PROFESIONALES

NOMBRE	MUNICIPIO	PROVINCIA	APRO/MATRIC	SUSP/MATR	
C.P.M. Real Conservatorio	Almería	Almería	SD	SD	
C.P.M. Manuel de Falla	Cádiz	Cádiz	SD	SD	
C.P.M. Joaquín Villatoro	Jerez Frontera	Cádiz	SD	SD	
C.P.M. Muñoz Molleda	La Línea C.	Cádiz		62%	26%
C.P.M.	Córdoba	Córdoba		71%	28%
C.P.M.	Lucena	Córdoba		80%	20%
C.P.M.	Baza	Granada		83%	17%
C.P.M. Ángel Barrios	Granada	Granada	SD	SD	
C.P.M.	Huelva	Huelva		76%	19%
C.P.M.	Jaén	Jaén		71%	25%
C.P.M. Andrés Segovia	Linares	Jaén	SD	SD	
C.P.M. María de Molina	Úbeda	Jaén		89%	11%
C.P.M. Gonzalo Martín	Málaga	Málaga		79%	21%
C.P.M. Manuel Carra	Málaga	Málaga		80%	31%
C.P.M. Cristóbal de Morales	Sevilla	Sevilla		68%	32%
C.P.M. Francisco Guerrero	Sevilla	Sevilla		64%	36%
PROMEDIO				75%	24%

ANEXO VIII

CUESTIONARIO

CONSERVATORIOS DE MÚSICA 02/03

Centro:.....Curso...../.....

Código:.....Provincia:.....Localidad:.....

	IMPORTES	FECHA	SI	NO
Elaboración del proyecto de Presupuesto				
Aprobación del proyecto por el Consejo Escolar				
Informe comisión económica				
PRESUPUESTO DE INGRESOS ANEXO I				
Remanente curso anterior				
Importe recursos propios				
Importe C.E.C.				
Importe otras entidades				
Acta de aprobación Consejo Escolar				
PRESUPUESTO DE GASTOS ANEXO II				
Arrendamientos				
Reparación y conservación				
Material no inventariable				
Suministros				
Comunicaciones				
Transportes				
Gastos diversos				
Trabajos realizados por otras empresas				
Material inventariable				
Informe Delegación para adquisición M. Inventariable				
Aprobación Consejo Escolar adquis. M. Inventariable				
1ª Transferencia de la Consejería				
2ª Transferencia Consejería				
3ª Transferencia Consejería				
Liquidación Presupuesto por la Consejería				
REGISTROS OBLIGATORIOS				
Ingresos				
Movimientos cuenta corriente				
Movimientos caja				
Gastos				
Inventario				

	IMPORTES	FECHA	SI	NO
Autorización de las firmas en entidad bancaria				
Autorización D. G. Tesorería apertura cuenta bancaria				
Saldo máximo en caja				

Aprobación Consejo Escolar Registros		
Conciliaciones semestrales c/corriente		
Conciliaciones mensuales caja		
Aprobación Cuentas por el Consejo Escolar		
Aprobación Cuentas Director Centro		
Envío Delegaciones aprobación cuentas		
Utilización sistema GECO		
Reglamento de funcionamiento elaborado por el Centro		

NUMERO

Número de docentes grado elemental 2002/2003	
Número docentes grado medio 2002/2003	
Número docentes grado superior 2002/2003	
Nº alumnos matriculados grado elemental 2002/2003	
Nº alumnos matriculados grado medio 2002/2003	
Nº alumnos matriculados grado superior 2002/2003	
Número aprobados grado elemental 2002/2003	
Número aprobados grado medio 2002/2003	
Número aprobados grado superior 2002/2003	
Número suspensos grado elemental 2002/2003	
Número suspensos grado medio 2002/2003	
Número suspensos grado superior 2002/2003	

LOS DATOS SUMINISTRADOS SERAN SUSCEPTIBLES DE SER REVISADOS POR EL EQUIPO DE AUDITORIA, ASI COMO LOS JUSTIFICANTES DE LOS GASTOS REALIZADOS.

DIRECCION CORREO ELECTRONICO:

maria.dominguez@ccuentas.es

FAX: 955 00 96 42

PLAZO REMISIÓN UNA SEMANA

Nombre persona rellena el cuestionario

DNI

Cargo

VII. ALEGACIONES**CUESTIÓN OBSERVADA (punto nº 18)**

ALEGACIÓN Nº 1**ALEGACIÓN ADMITIDA****CUESTIÓN OBSERVADA (punto nº 25)**

25. Se ha constatado la falta de identificación en el material inventariable (falta de etiquetas) que se corresponda con el inventario llevado por cada centro.

ALEGACIÓN Nº 2

En relación con la falta de identificación en el material inventariable (etiquetas) debe tomarse en consideración la dificultad de identificación del mismo mediante el procedimiento de pegatinas dada la edad del alumnado matriculado en estos centros.

CUESTIÓN OBSERVADA (punto nº 26)

26. Los registros contables carecen de homogeneidad, utilizando cada Conservatorio la metodología que a su juicio ha considerado más apropiada.

ALEGACIÓN Nº 3

Los registros contables se ajustan a los modelos recogidos en los Anexos de la Orden de 14 de junio de 1999.

CUESTIÓN OBSERVADA (punto nº 43)

ALEGACIÓN Nº 4**ALEGACIÓN ADMITIDA****CUESTIÓN OBSERVADA (punto nº 49)**

ALEGACIÓN Nº 5**ALEGACIÓN ADMITIDA****CUESTIÓN OBSERVADA (punto nº 50)**

ALEGACIÓN Nº 6**ALEGACIÓN ADMITIDA****CUESTIÓN OBSERVADA (puntos nº 54, 55 y 56)**

54. Se ha constatado la falta de identificación en el material inventariable que se corresponda con el inventario llevado a cabo por cada centro. (§25)

55. Los registros contables no son homogéneos, utilizando cada Conservatorio la metodología que ha considerado más apropiada. (§26)

56. *Se recomienda la identificación del material inventariable y su correspondencia con el inventario, así como la unificación de los registros contables.*

ALEGACIÓN Nº 7

Nos remitidos a lo recogido respecto de los puntos 25 y 26.

Finalmente se señala que con posterioridad a la finalización de los trabajos de campo (30 de junio de 2005) se han dictado diversas normas que afectan al funcionamiento de los Conservatorios de música, y que permitirán mejorar tanto la eficacia y eficiencia en la prestación de los servicios como la gestión económico-financiera de los mismos:

Decreto 210/2005, de 4 de octubre, por el que se aprueba el reglamento Orgánico de los Conservatorios Profesionales de Música de Andalucía.

Orden de 10 de mayo de 2006, conjunta de las Consejerías de Economía y Hacienda y de Educación, por la que se dictan instrucciones para la gestión económica de los centros docentes públicos dependientes de la Consejería de Educación y se delegan competencias en los Directores y Directoras de los mismos.

Orden de 11 de mayo de 2006, conjunta de las Consejerías de Economía y Hacienda y de Educación, por la que se regula la gestión económica de los fondos con destino a inversiones que perciban con cargo al presupuesto de la Consejería de Educación los centros docentes públicos de educación secundaria, de enseñanzas de régimen especial a excepción de los Conservatorios Elementales de Música, y las Residencias Escolares, dependientes de la Consejería de Educación.

5. Anuncios

5.2. Otros anuncios

EMPRESAS PÚBLICAS

ANUNCIO de 7 de mayo de 2007, de la Agencia de Innovación y Desarrollo de Andalucía, por el que se hace pública la relación de incentivos concedidos para el Fomento de la Innovación y el Desarrollo Empresarial en Andalucía en el segundo, tercer y cuarto trimestre del año 2006, al amparo de la Orden que se cita.

De conformidad con lo dispuesto en el artículo 109 de la Ley General 5/1983, de 19 de julio, de Hacienda Pública de la Comunidad Autónoma de Andalucía, esta Agencia ha resuelto dar publicidad a los incentivos concedidos al amparo de la Orden de la Consejería de Innovación, Ciencia y Empresa

de 24 de mayo de 2005, por la que se establecen las bases reguladoras de un Programa de Incentivos para el Fomento de la Innovación y el Desarrollo Empresarial en Andalucía y se efectúa su convocatoria para los años 2005 y 2006.

En las relaciones que se incluyen como Anexos 1, 2 y 3 figuran los beneficiarios de incentivos superiores a 3.000 € resueltos en el segundo, tercer y cuarto trimestre del año 2006 respectivamente. En la relación se indica, agrupado por provincias, el código del proyecto, nombre del beneficiario, el CIF o NIF, importe del incentivo y la localidad donde se va a ejecutar el proyecto.

Sevilla, 7 de mayo de 2007.- El Secretario General, Miguel Lucena Barranquero.

ANEXO 1. SEGUNDO TRIMESTRE DEL AÑO 2006

ALMERÍA

COD PROYECTO	BENEFICIARIO	NIF/CIF	MUNICIPIO	INCENTIVO (€)
130184	SEVIMAR, SEVILLANA DE MARMOLES S.L	B41501545	PURCHENA	3.996,44
130051	LEGIONELLA PREVENCIÓN Y CONTROL S.L.	B04439436	EJIDO (EL)	4.568,60
130367	GRAFICAS PIQUER S.L.	B04250056	HUERCAL DE ALMERIA	5.190,75
130411	BIOALGAL MARINE, S.L	B04441291	ALMERIA	6.000,00
130361	LINBERTEC SISTEMAS, S.L.L.	B04542593	CANTORIA	6.453,32
130390	JOSE DURANGO MEDINA	26172497S	NIJAR	7.627,50
130384	MICROBUS Y TAXIS CASADO S.L.U.	B04294559	HUERCAL DE ALMERIA	8.048,93
130332	ORERO Y SÁEZ DE TEJADA, S.L.	B04127759	ROQUETAS DE MAR	8.372,74
130338	INÉS RODRÍGUEZ FARIÑA	08985743B	PULPI	11.584,00
130397	EJITURBAS, SLU	B04421640	EJIDO (EL)	15.326,40
130375	CENTRO LAND, S.COOP.AND.	F04538179	TABERNAS	16.814,96
130374	TALLERES RAFAEL EL DE ELISA	B04200036	OLULA DEL RIO	17.725,50
130391	PIEDRAS DISEÑO Y DECORACION S.L.L.	B04391066	FINES	18.412,24
130221	PREFABRICADOS FORNIELES S.L.	B04506168	CANJAYAR	25.827,86
130161	TALLERES ORDIALES HERRERO SL	B04532636	VIATOR	30.925,12
130294	INGENIERIA Y SISTEMAS AGRICOLAS S.L.	B04260840	EJIDO (EL)	32.386,93
130351	RAFAEL CABELLO FERNANDEZ	24183541F	VIATOR	37.513,64
130325	CONFORT VELEZ SLL	B04381687	VELEZ RUBIO	39.707,56
130393	TALLERES RAFAEL EL DE ELISA	B04200036	OLULA DEL RIO	52.531,66
130329	PEDRO GUEVARA MARTINEZ	23195643M	PULPI	64.152,64
130303	YESOS PROYECTADOS ROCA,SL	B04201257	CUEVAS DEL ALMANZORA	73.375,57
130346	JOSÉ RUIZ ASENSIO	23193149H	HUERCAL-OVERA	73.874,25
130264	BUYERS-TRADER CORPORESION S.L	B04265419	OLULA DEL RIO	96.118,16
130253	GRAFICAS PIQUER S.L.	B04250056	HUERCAL DE ALMERIA	367.940,74

CÁDIZ

COD PROYECTO	BENEFICIARIO	NIF/CIF	MUNICIPIO	INCENTIVO (€)
230230	SISTEMAS INDUSTRIALIZADOS BARCONS, S.L.	B38687133	PUERTO DE SANTA MARIA(EL)	3.969,00
291016	ELECTRIFICACIONES ALGECIRAS, S.L.	B11024502	ALGECIRAS	4.098,15
230050	BUREAU CONSULTING SERVICIOS EMPRESARIALES, S.L	B11811296	PUERTO DE SANTA MARIA(EL)	4.141,31
291015	SUR DE IMPORTACION Y EXPORTACION, S.A.	A11045135	CADIZ	4.207,50
291024	ELECTROMÉCANICA RÍOS, S.L.	B11544392	ALGECIRAS	4.281,03
230258	CABEZUELA LOGISTICA SL	B11541125	PUERTO REAL	4.795,23
230193	BIOORGANIC RESEARCH AND SERVICES, S.L.	B11811163	JEREZ DE LA FRONTERA	5.220,00
230117	ELEMAR LAVANDERÍA INDUSTRIAL, S.L.	B11367620	SAN ROQUE	8.240,00
230252	FERRETERIA GUADALETE SA	A11612371	JEREZ DE LA FRONTERA	8.391,60
230259	GECI ESPAÑOLA, S.A.	A28880714	PUERTO DE SANTA MARIA(EL)	11.700,00
230184	TECNOCORTE S. COOP. AND.	F11796554	CHICLANA DE LA FRONTERA	28.308,00
230217	MAVE AERONAUTICA S.L	B11515855	CADIZ	44.160,00
230229	AINTEC BAHÍA, S.A.	A11474061	CADIZ	55.142,36
205217	MAREIPOINT, S.A.	A11047610	ALGECIRAS	55.912,57
230092	BIOORGANIC RESEARCH AND SERVICES, S.L.	B11811163	JEREZ DE LA FRONTERA	75.435,76

230098	DOCUMENTOS ELECTRÓNICOS DIGITALES, S.L	B11517935	CADIZ	104.648,06
205308	RIVES PITMAN, S.A.	A11000585	PUERTO DE SANTA MARIA(EL)	137.338,94
CÓRDOBA				
COD PROYECTO	BENEFICIARIO	NIF/CIF	MUNICIPIO	INCENTIVO (€)
390316	ARQUEOTERRA, S.L.L.	B14716906	CORDOBA	3.400,91
390083	JARDINERÍA Y ZONAS VERDES DEL SUR, S.L.L.	B14705297	CORDOBA	5.765,27
390039	RAFAEL URBANO RUIZ S.L.L.	B14686380	CORDOBA	13.298,70
330342	GONZALO FERNÁNDEZ GÓMEZ E HIJOS, S.L.	B14501456	VILLARALTO	26.250,48
390109	FERRALLAS Y ESTRUCTURAS FUENTE PALMERA, S.L.L.	B14655625	CORDOBA	30.000,00
390262	S.COOP.AND. PINTURAS, LACADOS Y BARNIZADOS VILLARREAL Y AMO	F14595615	BAENA	30.878,07
390029	MADE CARPINTERIA INDUSTRIAL, S.L.L.	B14697882	VICTORIA (LA)	30.942,35
330289	ANDALUZA DE PVC Y BANDAS, S.L.	B14499230	PUENTE-GENIL	31.800,00
330330	RUSTIPAN, S. COOP. AND.	F14742563	DOS-TORRES	63.153,07
330383	GRUPO ENE EFE LUCENA, S.L.	B14529283	LUCENA	66.955,54
330468	ARTE MUEBLE LUCENA, S.L.	B14439491	LUCENA	75.679,29
330371	INPALUC, S.L.	B14313720	LUCENA	86.702,00
330402	VESTRUM ARTESANIA, S.L.L.	B14599211	CABRA	92.922,62
330365	FERNANDO Mª ABRAS SANTIAGO	30437320V	LUCENA	93.337,56
330328	PREFABRICADOS RUIZ S.L.	B14676779	SANTAELLA	94.082,09
330456	JIMENEZ VISO S.L.	B14222384	LUCENA	98.229,85
330166	PARJA CONSTRUCCIONES, SL	B14421358	DOS-TORRES	99.974,78
330309	TUBOS PERFILADOS ANDALUCES, S.L.	B14723621	CABRA	1.918.318,24
330241	INFRICO, S.L.	B14080915	LUCENA	2.745.927,62
GRANADA				
COD PROYECTO	BENEFICIARIO	NIF/CIF	MUNICIPIO	INCENTIVO (€)
430335	AUTOLAVADOS MOVILES CARVAJAL, S.L.	B18762203	CENES DE LA VEGA	3.617,28
430368	BLUE AUDIOVISUALES, S.L.	B18767897	GRANADA	3.743,40
430310	ELTEAN MONTAJES ELÉCTRICOS S.L.	B18544346	PELIGROS	3.900,55
430409	FRANCISCO MARTÍN HEREDIA	44265113A	CIJUELA	3.934,98
430311	DBA PREVISIONES Y CERTIFICACIONES ACUSTICAS, SL	B18741280	CHURRIANA DE LA VEGA	4.050,00
430061	LABORATORIOS NEVADA, S.L.	B18724799	GRANADA	4.524,50
430320	GESTION LAB ALMUÑECAR S.L.	B18749051	ALMUÑECAR	7.790,93
430353	VERBIOTECH S.L. I+D+I	B18735654	ARMILLA	15.062,32
430313	FRANCISCO JOSÉ MARTÍNEZ SÁNCHEZ	76144775D	ZUJAR	20.030,76
430286	CENTRO DE FORMACION TAXUS BACCATA SOC.COOP.AND	F18750513	ALHAMA DE GRANADA	26.543,37
430327	SANCHEZ Y CABRERA S.L.	B18363085	PURULLENA	31.914,42
430342	FRANCISCO JOSÉ GARCÍA GARCÍA	76145890C	CANILES	34.801,02
430401	ROYCOCINAS CANILES, S.L.	B18497131	CANILES	39.114,38
430364	JOSE ANTONIO MARTÍNEZ MOYA	74618092C	CANILES	47.778,53
430358	COVIRAN SOCIEDAD COOPERATIVA ANDALUZA	F18004937	ATARFE	88.937,00
430174	HEROGRA FERTILIZANTES, S.A.	A18341404	ALBOLOTE	193.110,04
430257	POYATOS S.A.	A18228429	PELIGROS	245.339,53
430184	AGUAS MINERALES DE SIERRA NEVADA, S.L.	B91395137	DURCAL	3.798.034,48

HUELVA				
COD PROYECTO	BENEFICIARIO	NIF/CIF	MUNICIPIO	INCENTIVO (€)
530082	MANUEL BARBA MACIAS	48908856T	VALVERDE DEL CAMINO	3.772,51
530322	FRANCISCO JESÚS SÓLER HIDALGO	32042611T	SAN JUAN DEL PUERTO	4.204,94
591165	GRAMARCO, SCA	F21297379	HINOJOS	5.199,98
530304	RAFAEL FUMADO JAIME	75550901H	LEPE	5.568,33
530188	CONSTRUCCIONES PANTU, S.L.	B21254388	GIBRALEON	6.000,00
530356	ANA DIAZ CANO	44212223J	CHUCENA	12.396,61
530272	VELAS VOP SAILS, S.L.L	B21305636	CARTAYA	20.113,35
530367	BANDPROTEC, S.L.L.	B21403290	ALMONTE	22.386,69
530222	RAFAEL INFANTE VÁZQUEZ	29043989A	ALMONASTER LA REAL	25.306,25
530251	ANA ALFONSA RICO CASTELLO	27301973F	ALMONASTER LA REAL	27.145,01
530361	MENDO EDUCA, S.L.L	B21413265	LEPE	43.925,52
530282	FABRICA DE TRESILLOS GALVEZ, S.L.	B21121371	SAN JUAN DEL PUERTO	44.496,14
530263	MIGUEL BEJARANO MELLADO	75544839M	ALMONTE	48.363,44
530317	SPOTVISION PUBLICIDAD S.L.	B21408927	HUELVA	69.006,66
530337	PRERREDUCIDOS INTEGRADOS DEL SUROESTE DE ESPAÑA, S.A.U	A28723542	CALA	74.254,87
530227	LAZO Y DUQUE SL	B21003769	VALVERDE DEL CAMINO	199.342,95
JAÉN				
COD PROYECTO	BENEFICIARIO	NIF/CIF	MUNICIPIO	INCENTIVO (€)
630375	QUIMICAS SEGUNDO MILENIO, S.L.	B23437197	PEAL DE BECERRO	3.137,50
630300	STUDIOS YUKIN DE MAQUINARIA Y OBRAS, S.L.	B82947011	MARMOLEJO	3.169,80
690194	VIDRO-ARTE, S. COOP. AND.	F23532419	ALCALA LA REAL	4.386,00
690073	RENACENTALIA, S.L.L.	B23526494	UBEDA	4.579,58
630200	SIG3 CONSULTORES SLL	B23485121	MARTOS	5.019,00
630206	INICIATIVAS CAROLINENSES, S.L.	B23293939	CAROLINA (LA)	5.049,00
630317	CALDERERIA LA MAGDALENA S.L.	B23369341	MENGIBAR	5.265,00
690408	NEUMACLEM SPORT, S.L.L.	B23469182	CASTILLO DE LOCUBIN	5.304,80
604214	TALLER DE CHAPA Y PINTURA ZIPRIKAR, S.L.	B23550817	QUESADA	9.188,43
690289	BEMAN CONSULTORÍA Y FORMACIÓN, S. COOP. AND.	F23527336	CASTELLAR	9.449,00
690081	CATERING PEÑAOLIVA, S.L.L.	B23529324	MARTOS	13.872,50
630245	ESTAMPACIONES DE ANDALUCIA S.A.	A23434988	ALCALA LA REAL	17.017,00
630199	RIVIMETAL REMOLQUES, S.L.	B23419963	CAROLINA (LA)	18.003,50
690205	MARUCEBA CONSTRUCCIONES, S.L.L.	B23539497	ALCAUDETE	19.007,36
630248	AISLATEQ CONSULTORES ACÚSTICOS S.L.	B23562036	JAEN	20.817,65
630308	DECORACIONES, CABINAS Y COMPONENTES S.L	B23428246	TORRE DEL CAMPO	21.387,75
690293	TALLERES CAÑAS GONZALEZ S.L.L.	B23539521	JAEN	24.000,00
690202	SOLUCIONES CENTER, S.A.L.	A23532203	UBEDA	38.591,80
690306	LAVANDESUR S.C.A.	F23532427	ALCALA LA REAL	46.615,50
630264	LAVAJEANS-HUELMA SOCIEDAD LIMITADA	B23448186	HUELMA	48.708,02
630244	PANADERIA ALFONSO, SL	B23323298	ANDUJAR	51.750,40
630243	EXCAVACIONES Y PAVIMENTOS PAJARITO, SLL	B23493182	QUESADA	54.028,98
630174	HORNIPAN RANGEL, S.L.	B23386469	BAILLEN	80.606,76
604241	GESTAMP LINARES, S.A.	A23396625	LINARES	81.605,78
604216	BIOAVEDA, S.L.	B23550502	JAEN	90.000,00
630205	TECNOAGUA MALLORCA, S. L.	B57081283	MARMOLEJO	93.796,85
630084	JOAQUIN CASTRO CASTELLANO	51878935C	BAILLEN	119.432,67

630322	TRANSFORMADOS MARCHENA S.L.	B23565286	FUENSANTA DE MARTOS	127.500,61
604170	SOLANO MAQUINARIA, S.L.	B30461941	ANDUJAR	209.818,25
691171	GESTAMP LINARES, S.A.	A23396625	LINARES	648.989,79
630100	OXIMEPLUS, S.A.	A23547706	CAROLINA (LA)	810.992,87
MÁLAGA				
COD PROYECTO	BENEFICIARIO	NIF/CIF	MUNICIPIO	INCENTIVO (€)
730430	GEDEVENTURA, S.L.	B92689694	VELEZ-MALAGA	3.094,02
730497	TZ INGENIERIA,S.L.	B82230210	MALAGA	3.118,50
730493	FRANCISCO JAVIER BUENO MORENO	14625236L	ALCAUCIN	3.165,62
730452	JOHNSON Y WILKEY ASOCIADOS SL	B92489533	MARBELLA	3.854,14
730382	DISEÑO Y ARQUITECTURA EN PERFILES DE ALUMINIO, S.A.	A92282227	MALAGA	3.911,15
730488	MÁRMOLES FERNÁNDEZ SA	A29160637	COIN	4.701,38
790222	LIGUSTRUM, S.L.L.	B92611615	MÁLAGA	4.958,00
730327	CUBIERTAS PEDREGALEJO, S.L.	B29821584	TORREMOLINOS	4.977,18
730328	SUMINISTROS Y CONTRATAS ANDALUZAS, S. L.	B92303635	TORREMOLINOS	4.977,18
730544	PLAGISER S.L.	B29157146	MALAGA	5.029,32
730272	OFICERO S.L.	B29497690	MALAGA	5.321,25
730293	INVERSIONES ADRIANO S.L.	B29413754	TORREMOLINOS	5.368,50
730400	GOMEZ MORENO MIJAS, S.L.	B92421601	MIJAS	5.755,36
730539	VIRGINIA FUENTES HIDALGO	74907941T	HUMILLADERO	5.864,89
730504	VELIS-AIR,SOCIEDAD LIMITADA	B92724426	TORROX	6.317,50
730431	AIRZONE S.L.	B92611102	MALAGA	8.635,05
730251	SERIGRAFIA GUADALTEBA, S.L.L	B92686880	TEBA	9.971,56
730572	DESGUACE GRUAS EL PINO, S.L.	B29566015	RONDA	10.621,00
730524	RAFAEL ARCAS CORTES	53159970R	ALCAUCIN	11.787,39
730476	JESAOIL, S.L.	B92498948	VILLANUEVA DEL TRABUCO	12.637,53
730376	DECOR, CASA CON TODO, S.L.	B91505628	MIJAS	13.700,47
730496	ESTRUCTURAS ANGARA SLL	B92514801	ARRIATE	17.526,71
730377	PLASTICOS GUADALMEDINA, S.L.	B29770013	MALAGA	20.900,83
730254	MARMOLES OBRECON, S.L.	B29153608	COIN	22.217,78
730314	ROTULOS MALAKA, S.L.	B92710516	MALAGA	32.555,21
730403	IMPERIUM, S.COOP.AND.	F92711118	TEBA	36.477,67
730450	TRUJILLO Y RUIZ, MONTAJES METÁLICOS S.L.	B92613363	PIZARRA	37.074,46
730563	GARU FOMENTO Y GESTION INMOBILIARIA,S.L.	B29743200	MARBELLA	38.311,44
705925	PIQUITOS SAN ROQUE, SL	B92512888	ANTEQUERA	43.642,31
730357	SG AV TECHNOLOGY, S.L.	B92224971	MANILVA	60.355,25
730546	GRUPO MILENIO CORREDORES DE SEGUROS ASOCIADOS, S.L.	B18522987	MALAGA	69.708,53
730449	MILLA MED,S.A.	A29519220	MALAGA	76.494,55
730629	ARPA-SOLUTIONS	B92736388	MALAGA	91.069,00
730418	MUNDOMADERA SUR S.L.U.	B92683762	MANILVA	94.242,07
730580	LIBERA NETWORKS S.L.L.	B92446335	MALAGA	98.800,00
730445	MOBILE SOFTWARE ENTERTAINMENT S.L.	B92710177	MALAGA	99.450,00
730523	JUAN JOSÉ MUÑIZ MARTOS	74889932T	FARAJAN	99.945,80
730491	GESTION ENERGETICA DEL SUR,ENERGETIKA,SLL	B92673680	ALHAURIN DE LA TORRE	99.997,95
730380	INGELABS, S.L	B92727205	MALAGA	100.000,00
730460	YENGINEERS SCA	F92688365	MALAGA	100.000,00
730624	INTERFACES HOMBRE MÁQUINA AVANZADOS SLL	B92335827	MALAGA	100.000,00

SEVILLA				
COD PROYECTO	BENEFICIARIO	NIF/CIF	MUNICIPIO	INCENTIVO (€)
830716	POSTEMEL, S.L.	B41015652	SEVILLA	3.105,00
830858	ECOMATICA, S.L.U.	B41582701	RINCONADA (LA)	3.280,50
830686	GÓNDOLA FILMS S.L.	B83105650	MAIRENA DEL ALJARAPE	3.433,73
830746	ANTONIO RODRIGUEZ HIDALGO	44206485 W	SEVILLA	3.610,25
830891	DISEÑO Y CONTROL DE CLIMATIZACION, S.L.	B91477851	SEVILLA	3.943,50
830691	DYTRAS, S.A.	A41131830	DOS HERMANAS	4.648,43
830854	CONTEXTO FORMACIÓN Y COMERCIO EXTERIOR SL	B91095984	SEVILLA	4.984,47
830676	S.A. DE DISTRIBUCIÓN, EDICION Y LIBRERIAS-LIBRERIA TARSIS	A28057230	SEVILLA	5.164,11
830456	UNIÓN 50, S.L.	B91469858	SAN JUAN DE AZNALFARACHE	6.000,00
830836	AERONAUTICA DEL SUR SAL (AEROSUR)	A41743154	ALCALA DE GUADAIRA	6.000,00
831076	HUROGA S.C.A.	F41830225	ALCALA DEL RIO	6.000,00
830717	GESTION DE LINEAS S.L.	B91058545	MAIRENA DEL ALJARAPE	6.600,00
830863	AGAYMA WORK, S.L.L.	B91486175	BORMUJOS	7.301,25
830783	FERRETERIA EL TORNILLO, S.L.	B41360900	SAN JUAN DE AZNALFARACHE	8.537,60
830737	AMBIENTES INFANTILES, S.L.	B41508771	SEVILLA	8.594,30
830697	REQ INFORMATICA Y COMUNICACIONES, S.L.U	B91506576	MONTELLANO	8.874,21
830747	CARPINTERIA DE MADERA LA JARA, S.L.	B41852377	REAL DE LA JARA (EL)	11.102,30
830799	EL MOREAL S.C.A.	F41213125	AGUADULCE	11.805,15
831072	ALTERNA CONSULTORES S.L.	B91489187	SEVILLA	11.923,86
830823	INDUSTRIA ESPECIALIZADA EN AERONAUTICA SA	A41162306	RINCONADA (LA)	12.476,65
830728	INYTELDI, S.L.	B41614850	RINCONADA (LA)	13.608,64
830634	G & M DIFUSIÓN S.COOP.AND	F91197269	ECIJA	13.920,62
809649	VISION TECNOLOGICA DE LOCALIZACION, SL	B91463596	ESPARTINAS	14.075,09
891075	INSONODECO, SL	B91117689	SEVILLA	14.911,79
891057	FERNANDO LAMA, S. L.	B41112418	PUEBLA DEL RIO (LA)	15.099,11
830643	MANUEL NAVARRO GONZALEZ	28557812T	CAZALLA DE LA SIERRA	16.834,23
809578	VELA RODRIGUEZ, RAFAEL MIGUEL	79198400Q	RODA DE ANDALUCIA (LA)	18.636,08
830883	HIDRAL, S.A.	A41043449	SEVILLA	22.810,64
830611	BACKGROUND 3D SL	B91131805	ALCALA DE GUADAIRA	27.720,19
809585	MAQUINARIA AGRICOLA MUÑOZ Y GOMEZ, SLL	B91434209	ESTEPA	39.766,44
830843	LABORATORIOS ZOTAL,S.L.	B41616251	CAMAS	48.239,10
830282	OPERMAN PROYECTOS INDUSTRIALES, S.L.L.	B91480335	AZNALCOLLAR	62.175,76
830491	ARTICULOS PUBLICITARIOS CUERDA DE CASTRO,S.L.	B41840877	SALTERAS	68.653,08
830733	CALIDAD, MODA Y PRECIO, S.L.L.	B91354027	LEBRIJA	69.316,24
830837	TALLERES DIAZ GUERRA S.L.	B41638610	MAIRENA DEL ALCOR	74.991,89
830816	ALJAMIR SOFTWARE SL	B41932393	TOMARES	76.185,00
830789	AERONAUTICA DEL SUR,S.A.L.	A41743154	ALCALA DE GUADAIRA	78.884,40
809706	INGENIERIA, DESARROLLOS Y ESTUDIOS AMBIENTALES, SLL	B91123489	DOS HERMANAS	90.000,00
830706	ROBLES ELESER S.L.	B41641895	ALCALA DE GUADAIRA	94.402,28
830587	DEFORMACIONES ANDALUZAS DE CHAPAS, S.L.	B91497370	CABEZAS DE SAN JUAN (LAS)	97.047,05
831004	BIOMORPHIC-EBT SL	B91422766	SEVILLA	100.000,00
830489	MANUFACTURA CEPICAN S.L.L ENRIQUE DUEÑAS LORENZO	52856261F	ALCALA DE GUADAIRA	134.017,43
830362	FAPANYS, S.A.	A41230970	SEVILLA	454.439,93
830467	S.E. DE CARBUROS METALICOS, S.A.	A08015646	ALCALA DE GUADAIRA	507.871,25

ANEXO 2. TERCER TRIMESTRE DEL AÑO 2006

ALMERÍA

COD PROYECTO	BENEFICIARIO	NIF/CIF	MUNICIPIO	INCENTIVO (€)
130330	GRUAS Y MONTAJES DEL PINO, SL	B04181962	ALMERIA	3.000,00
130331	RENTA DEL PINO, S.L	B04438651	ALMERIA	3.000,00
130455	GRUPO RENTA TODO SONIDO, S.L.	B04438693	ALMERIA	3.018,60
130448	ROSA MARÍA FERNÁNDEZ BARRIONUEVO	75241556T	LAUJAR DE ANDARAX	3.025,00
130181	DENTALMED S.L.	B04397675	ALMERIA	3.095,70
130417	INSTALCAS, S.L.	B04476602	ALMERIA	3.351,95
130296	NUTRIENTES ALVI, S.L.	B04455929	VICAR	3.375,00
130194	ELECTROMONTAJES ALMANZORA S.L.	B04277273	ALBOX	3.531,95
130269	GLOBOMATIK INFORMATICA S.L.	B04427936	ALMERIA	3.572,20
130360	SVENSKA TECNICA ESPAÑA S.L.	B04525358	HUERCAL DE ALMERIA	3.703,05
130297	FUTURE LOOK S.L.L.	B04471025	ROQUETAS DE MAR	3.942,00
130412	MONTAJES ELÉCTRICOS COIMER S.COOP. AND.	F04214482	HUERCAL DE ALMERIA	4.013,10
130288	AUTOMECANICA ALBOX S. COOP. AND.	F04393377	ALBOX	4.063,20
130452	YMAQ SOLUCIONES INDUSTRIALES S.L.U.	B04545265	HUERCAL DE ALMERIA	4.066,66
130327	AMELTO, S.L.	B04145421	ALMERIA	4.149,00
130382	GESTION URBANISTICA DEL SURESTE, S.L.	B81303513	ALMERIA	4.400,70
130420	AUTOCARES FRAHERMAR S.A.	A04033726	ALMERIA	4.490,70
130469	CARMEN LOPEZ YEBRA	75226034A	ABRUCENA	4.593,22
130485	SOLDACAR S.L.	B04218988	NIJAR	4.684,45
130388	PÉREZ CARREÑO ARQUITECTOS, S.L.	B04176756	ALMERIA	5.139,00
130295	CREACIÓN Y DESARROLLO EMPRESARIAL, S.L.	B04498473	VICAR	5.175,00
130496	BIOALGAL MARINE, S.L	B04441291	VIATOR	5.262,40
130421	ENERGIA SOLAR Y RENOVABLE DE ALMERIA SL	B04553111	ALMERIA	5.400,00
130359	INTERGENERACIONES SERVICIOS PSICOGERONTOLÓGICOS S.L.L	B04542726	ALMERIA	5.609,28
130248	INDALSUR CONSTRUCCIONES Y PROMOCIONES INMOBILIARIAS, S.L.	B04350518	ROQUETAS DE MAR	6.000,00
130249	DIMENSUR,S.L	B04490587	ALMERIA	6.000,00
130267	SEDESA PEST CONTROL, S.L.	B04193264	VERA	6.000,00
130313	PORCEL UFARTE MARTINEZ, S.L.	B04547436	VICAR	6.000,00
130345	RIEGOS MAGRO SL	B04544375	CUEVAS DEL ALMANZORA	6.000,00
130395	DRV EXPERTOS INMOBILIARIOS DE ALMERÍA, SL	B28948636	VERA	6.000,00
130423	INSTALACIONES CASAJUST, S.L.	B04319802	ROQUETAS DE MAR	6.000,00
130472	J.CIRERA ARCOS, S.A.	A04001897	ALHAMA DE ALMERIA	6.000,00
130317	PERFORMANCE. INNOVACION DEPORTIVA S.L.	B04536017	SERON	6.868,40
130410	JUAN AGUILA RODRIGUEZ	75220843X	ARBOLEAS	7.311,43
130418	LAS HORTICHUELAS, SAT N° 4812	F04026043	ROQUETAS DE MAR	8.114,78
130402	LIBRERIA PAPELERIA JOBE, S.L.	B04223285	HUERCAL DE ALMERIA	8.769,83
130465	TABERLOR, S.L.	B04535035	VELEZ RUBIO	9.320,04
130553	J.CRAVIOTTO, S.A.	A04054284	EJIDO (EL)	10.701,05
130365	ALMERIMONTAJE, S. COOP. AND.	F04481917	VIATOR	11.694,07
130462	ELECTROSISTEMAS EJIDO SL	B04329942	ALMERIA	13.169,21
130426	TRIO F.P. CARPINTERÍA METÁLICA, S.COOP.AND.	F04534467	VELEZ RUBIO	13.596,66
130559	J.CIRERA ARCOS, S.A.	A04001897	ALHAMA DE ALMERIA	14.388,00
130522	ALFARERÍA COLELLA LÓPEZ S.L.L.	B04474839	FONDON	14.572,75

130396	DIEGO MIGUEL MUÑOZ GARCIA	34856935K	SORBAS	17.566,62
130311	JOSE ANTONIO GARCIA RAMOS	75210706Q	OLULA DEL RIO	19.231,70
130445	INSTALACIONES Y MONTAJES ELÉCTRICOS RODRÍGUEZ ABAD, S.L.	B04463956	VIATOR	20.452,50
130341	GONZALEZ FENOY SL	B04132858	MACAEL	24.466,32
130434	FERBA AUTOMATISMOS, SL	B04304838	VIATOR	29.367,39
130407	PISCIFACTORÍA AGUADULCE S.L.	B04301586	ALMERIA	35.332,82
130362	DOLORES ASCENSIÓN GÓMEZ FERRÓN	08906388Y	EJIDO (EL)	35.597,89
130427	BUCEO LAS NEGRAS, S.L.	B04554788	NIJAR	37.591,40
130285	ERGO KIT ESPAÑA S.L.	B04410411	BENAHADUX	45.383,82
130399	PRODUCCIONES SABINAL SL	B04558649	ROQUETAS DE MAR	45.768,74
130449	AUTOELECTRO MECANICAS CRUZ SL	B04182531	MACAEL	54.145,17
130435	FERBA AUTOMATISMOS, SL	B04304838	GADOR	54.556,70
130370	VIVEROS JARICO, S.L	B04292694	CUEVAS DEL ALMANZORA	59.292,16
130501	ARTESANOS DEL MARMOL SL	B04121018	MACAEL	76.166,46
130506	PRIMA-RAM, S.A.	A04009619	PULPI	79.871,00
130403	FUNDACIÓN CENTRO TECNOLÓGICO ANDALUZ DE LA PIEDRA	G04432472	MACAEL	80.692,45
130378	CONSTRUCCIONES MECANICAS EMILIO GEA S.L.	B04350252	EJIDO (EL)	88.763,40
130429	FUNDACIÓN CENTRO TECNOLÓGICO ANDALUZ DE LA PIEDRA	G04432472	MACAEL	91.118,48
130358	CRUMAR, S.A.	A04111308	FINES	92.917,00
130499	INDUSTRIA VIRGITANA DE LA MADERA S.C.A.	F04421814	BERJA	94.405,33
130379	LABORATORIO ANALÍTICO BIOCLÍNICO SL	B04437331	ALMERIA	97.660,00
130451	BIOBEST SISTEMAS BIOLÓGICOS	B62442751	VICAR	99.797,50
130400	MARMOLES GALERA SL	B04531422	VELEZ RUBIO	102.728,87
130086	LEVECHE CHARTER NAUTICO SLL	B04525846	ALMERIA	106.607,26
130398	FUNDACIÓN CENTRO TECNOLÓGICO ANDALUZ DE LA PIEDRA	G04432472	MACAEL	108.321,84
130380	LABORATORIO ANALÍTICO BIOCLÍNICO SL	B04437331	ALMERIA	121.846,28
130446	MARMOLES Y PLAQUETAS SL	B04343117	MACAEL	129.078,88
130334	A. NAVARRO, SA	A04022851	ALMERIA	212.798,68
130262	EIMA STONE, S.L	B04331989	FINES	373.673,60
130064	COSENTINO, S.A	A04117297	CANTORIA	9.727.511,62

CÁDIZ

COD PROYECTO	BENEFICIARIO	NIF/CIF	MUNICIPIO	INCENTIVO (€)
230308	LAVANDERIA LA JANDA, S.L.	B11762598	CONIL DE LA FRONTERA	3.037,50
230332	GESTION DEPORTIVAS DEL SUR, S.L.	B11387446	PUERTO DE SANTA MARIA(EL)	3.060,00
230290	SHIPPING AND TRANSPORT ANDALUCIA	A11490398	ALGECIRAS	3.549,60
230278	ITACA CONSTRUCCIONES SOC. COOP. ANDALUZA	F11610359	JEREZ DE LA FRONTERA	3.825,00
230369	RAMON CONFORTO ARANDA	32846933N	SAN FERNANDO	3.937,50
230393	LABORATORIOS PROCADENT, S.L.	B11820974	CADIZ	4.083,75
230396	GRAFISHERRY, S.A.	A11005865	PUERTO DE SANTA MARIA(EL)	4.124,25
230161	AERO-AVANCE, S.L.	B11790854	CADIZ	4.239,45
205261	MILETHOS AUTOMOTIVE, S.L.	B11796604	CHICLANA DE LA FRONTERA	4.315,00
230291	MONTAJES ELÉCTRICOS DEL ESTRECHO, S.L. (MEDES)	B11578879	ALGECIRAS	4.393,35
230189	OCYRU, S.L.	B11389756	SAN ROQUE	4.485,26
230257	ABYLA Y CALPE	B11054301	ALGECIRAS	4.485,26
230289	EXCAVACIONES Y TRANSPORTES GARFER, S.L.	B11717113	ESPERA	4.500,00
230256	INMADECOR S.L.L.	B11207370	ROTA	4.512,00
230311	TÉCNICAS MEDIOAMBIENTALES GADITANAS, S.L.U.	B11512753	ALGECIRAS	4.518,19

230321	TRANSPORTES Y GRUAS M. FERNANDEZ S. L.	B11370830	CHICLANA DE LA FRONTERA	4.521,95
230270	ELECTRIFICACIONES, BOBINADOS Y ESTUDIOS J.M. CORRAL MARTIN S	B11822822	JEREZ DE LA FRONTERA	4.540,50
230359	SUMINISTROS PUERTO Y BAHÍA S. L.	B11071859	CADIZ	5.039,10
230173	CÁDIZ C.F., S.A.D.	A11013703	CADIZ	5.165,70
230288	AMBULANCIAS ROYDA S.L.	B11754611	JEREZ DE LA FRONTERA	5.248,12
230313	GMB INDUCCION, S.L.	B11791209	CHICLANA DE LA FRONTERA	5.863,95
230096	EL SALERO, S. COOP. AND.	F11583101	CHICLANA DE LA FRONTERA	6.000,00
230169	MANUEL SILES JAEN	31322159T	ROTA	6.000,00
230266	COMERCIAL DE OBRAS Y SERVICIOS BENALUP, SLU	B11440567	BENALUP	6.000,00
230336	GAROMA DESARROLLOS Y PROYECTOS SL UNIPERSONAL	B11504933	SANLUCAR DE BARRAMEDA	6.000,00
230368	TALLERES GOERRI, S.L.	B11719325	JEREZ DE LA FRONTERA	6.210,00
230449	HIJOS DE JUAN MORENO AMAYA, SL	B11021797	CONIL DE LA FRONTERA	8.550,00
230274	TAMARA FUEYO DELGADO	75816857W	SAN FERNANDO	10.285,00
230371	JAIME ARIAS SANTOS	31720938M	ARCOS DE LA FRONTERA	12.600,00
230277	ACEROS INOXIDABLES CARPO, S.L.	B72022379	PUERTO DE SANTA MARIA(EL)	17.702,07
230261	JONAS CEPILLO BENITEZ	75761066D	BENALUP	19.089,61
230195	MOBICRISTEL SL	B11842796	JEREZ DE LA FRONTERA	20.432,20
230306	ALBERTO GARCIA JIMENEZ	75746567T	BENALUP	24.092,19
230180	TIRADO PONCE JOYEROS S.L.	B11841251	JEREZ DE LA FRONTERA	26.755,76
230398	CLIMATIZACIONES Y ELECTRICIDAD GUERRERO S.L	B11580735	BENALUP	31.626,11
290422	RECAMBIOS HERRERA S.L.L.	B11814803	MEDINA-SIDONIA	33.108,69
230279	CARPINTERÍA ALAMEDA S.L	B11482031	BENALUP	34.036,54
230199	SUMINISTROS Y MANTENIMIENTOS "LAS SALINAS" S.L.	B11817483	PUERTO DE SANTA MARIA(EL)	34.779,00
230225	DOCUMENTOS ELECTRÓNICOS DIGITALES, S.L	B11517935	CADIZ	39.994,24
230318	HILIPAMETAL, S.C.A.	F11596459	OLVERA	51.228,09
230243	FRIO LUCARPE, S.L.	B11400082	TARIFA	54.077,11
230262	TALLERES TOCÓN SDAD. COOP. AND.	F11759461	JEREZ DE LA FRONTERA	55.046,19
230280	MOLDURAS POLANCO ENRI	A11294212	CHICLANA DE LA FRONTERA	56.676,15
230190	GRUPO PERBAL DUPLO S.L.	B72016561	CHICLANA DE LA FRONTERA	63.846,28
230233	MANUEL ZARAZAGA S.L.	31300895B	CHIPIONA	79.032,18
230323	ALGETRICO, S.L.	B11256328	BARRIOS (LOS)	79.777,02
230293	FRIO, FRIO S.L.	B11317518	CONIL DE LA FRONTERA	86.924,02
230347	AUTRANSA S.L.	B11024262	ALGECIRAS	95.469,62
205307	ALMENARA EQUIPAMIENTOS, S.L.L.	B11824174	ARCOS DE LA FRONTERA	97.355,07
230170	NATURE CENTER SANCTI-PETRI, S.L.	B72015993	CHICLANA DE LA FRONTERA	103.933,68
205292	RESCO HOTELES,S.L.	B84008200	CASTELLAR DE LA FRONTERA	248.893,38
291106	SERVICIO INTEGRAL DE GESTION Y VALORIZACION DE RCDS DE LA BA	B11796430	CHICLANA DE LA FRONTERA	301.535,58
230215	HIGH TECHNOLOGY MASTERBATCHES, S.L.	B72033459	PUERTO DE SANTA MARIA(EL)	860.255,39
230153	MAERSK ESPAÑA, S.A.	A28984045	ALGECIRAS	3.129.104,00

CÓRDOBA

COD PROYECTO	BENEFICIARIO	NIF/CIF	MUNICIPIO	INCENTIVO (€)
330396	DIASOFT, S.L.	B14113518	CORDOBA	3.000,00
330420	AVIMOT CONSTRUCCIONES, S.L.	B14729313	CORDOBA	3.015,00
330298	GLORIA PAREJA CANO	80127897Z	CORDOBA	3.375,00
330438	ALMANZORA CÓRDOBA, S.L.	B14426076	CORDOBA	3.375,00

330474	CENTRO FORMACIÓN AVICENA S.L.	B14543458	CORDOBA	3.482,63
330282	PROMOCIONES Y DESARROLLOS URBANISTICOS DE CORDOBA SL	B14699821	CORDOBA	3.487,50
330432	VICOR SEGURIDAD, S.L.	B14363469	CORDOBA	3.498,44
330516	CONSORCIO DE AUDITORES SL	B14646228	PUENTE-GENIL	3.564,00
330421	GUCLAJE OBRA CIVIL, SL	B12614129	CORDOBA	3.633,75
330477	BODEGAS MEZQUITA, S.L.	B14507750	CORDOBA	3.712,50
330367	ALMARGEN S.C.A	F14564405	CORDOBA	3.768,30
330435	VEHICULOS Y PERSONAS. S.L.	B13277439	CORDOBA	4.016,25
330437	SUMISUR, S.L.	B14026280	CORDOBA	4.050,00
330406	BEMA FORMACION S.L.	B14740336	CORDOBA	4.083,30
330426	TROMETRANS, S.L.	B14380257	VISO (EL)	4.095,00
330427	RAFAEL ALCALDE MARTINEZ	30944472L	CARLOTA (LA)	4.407,10
330403	IMPAFRI, S.L.	B14700470	LUCENA	4.748,53
330448	PROGRECOR S.L.	B14503874	CORDOBA	4.954,45
330546	EXNITRANSA, S.L.	B14429450	CORDOBA	5.040,00
330433	AUXILIAR DE CANALIZACIONES DEL SUR, S.A.L.	A14573109	CORDOBA	5.052,30
330441	PROMOFERRALLA S.L.	B14641997	FUENTE PALMERA	5.423,20
330473	PROMOCIONES VINSUR GALAN, S.L.	B14739494	MONTEMAYOR	5.480,70
330463	GONZALO FERNANDEZ GOMEZ E HIJOS, S.L.	B14501456	VILLARALTO PEÑARROYA-	5.625,70
330483	PEÑARROYA DE ACEROS TRANSFORMADOS, S.L	B14532345	PUEBLONUEVO	5.858,44
330439	FUNDICIONES ARJONA, S.A.	A14039952	LUCENA	5.970,70
330497	SUBBETICA DEL RECICLAJE, S.L.	B14613905	LUCENA	5.970,70
330447	SERVICAMPO COLONIAL, S.L.	B14707640	FUENTE PALMERA	6.000,00
330480	RAFAEL RODRIGUEZ POZO	75275668A	CABRA	6.000,00
330507	PREFABRICADOS DEL GENIL, S.A.	A14414353	PUENTE-GENIL	6.000,00
330541	MUÑOZ TORRES COMUNICACIONES, S.L.	B14699391	PUENTE-GENIL	6.000,00
330667	INDUSTRIAS SERILUZ, S.L.	B14406367	AGUILAR	6.000,00
330478	PROYECTOS Y CONSTRUCCIONES EXAGAYCA, S.L.	B14536064	CORDOBA	7.257,50
330673	CENTRO DE EDUCACION Y GESTION AMBIENTAL CAMPIÑA SUR, S.L.L	B14517221	FERNAN NUÑEZ	8.160,75
390453	CARPINTERÍA SEYMO, S.L.L.	B14617369	SANTAELLA	8.657,52
330446	TRATAMIENTOS AGRICOLAS OSCAR, S.L.	B14707657	FUENTE PALMERA PEÑARROYA-	9.000,00
330392	ARTE GRÁFICO PEÑARROYA S.L.	B14436570	PUEBLONUEVO	9.265,98
330511	GRANITOS HIJOS DE JUAN PAREZ S.C.A.	F14686273	BELALCAZAR VILLAFRANCA DE	9.660,00
330552	CORCOMI DESARROLLO INDUSTRIAL, S.L.	B14648331	CORDOBA	9.720,00
330543	MONTILLANA DE LAMPARAS SL	B14482988	MONTILLA VILLAVICIOSA DE	9.839,34
330401	ANTONIO ARRIBAS NEVADO	30426504B	CORDOBA	11.583,72
330457	PEDRO ROMERO MURIEL	30061848C	CORDOBA	12.100,00
330502	MICRO MEDIA 2000, S.L.L.	B14481915	CORDOBA	12.274,20
330578	ORFEBRES DE FUENTE OBEJUNA S.A.	A14554604	FUENTE OBEJUNA	13.253,94
330512	ANA JOAQUINA PINO MORENO	30792295X	RAMBLA (LA)	13.281,26
330681	FABRICACIÓN ESPAÑOLA AGROINDUSTRIAL S.A.	A14616031	ESPIEL	13.300,00
330380	HIDRAULICA Y ENERGIA, S. COOP. AND.	F14734263	PALMA DEL RIO	13.711,70
330440	LUZ NEÓN, FRESADO Y CORPÓREO, S. L.	B14751275	CORDOBA	13.742,20
330358	FRANCISCO CHAFINO LOPEZ	30072949N	BUJALANCE	13.755,92
330530	MABER CARPINTERIA METALICA Y FORJA SL	B14758320	MONTORO	14.194,74
330495	M Y G, HIJOS DE GONZALO GARCÍA	B14544530	FERNAN NUÑEZ	16.240,00
330466	INDUSTRIAS GIGAM S.L.	B14606917	RAMBLA (LA)	19.846,12
330272	BOGAS MUEBLES S.L.	B14346811	LUCENA	20.042,20
330389	PEDRO IVAN SOTOMAYOR LAVIRGEN	30971869T	BUJALANCE	21.108,62
330642	GRUPO DE EMPRESAS DADREV GABINETE TECNICO, S.L.	B14750467	CORDOBA	21.156,08

330369	FERNANDO DE LA FUENTE CALERO	29967770N	VILLAVICIOSA DE CORDOBA	22.230,59
330409	DIEV DISEÑO EVOLUTIVO S. COOP. AND.	F14748396	LUCENA	22.966,85
330408	INCORPOL, S.A.	A14021372	CORDOBA	23.845,90
330357	MINUSRECICLE, SCA	F14648174	ALCARACEJOS	24.986,26
330376	TECNICAS ANDALUZAS DE CENTRIFUGACIÓN SA LABORAL	A14565378	DOÑA MENCIA	26.511,60
330563	TAPIZADOS MEZQUITA, S.L.	B14414759	VILLA DEL RIO	27.000,00
330339	ANTONIO ALGUACIL, S.L.	B14502181	LUCENA	27.258,08
330529	PANADERIAS REUNIDAS CORDOBESAS, S.A.	A14021414	CORDOBA	27.423,04
330537	B.V. DISEÑO Y DECORACION S.L.	B14547491	BAENA	28.575,00
330533	PORTAGE INDUSTRIAL LUCENTINO S.L.	B14641526	MONTURQUE	29.114,75
330597	VINALBA S.A.	A08301749	MONTILLA	29.850,00
330347	ANIFERGRAP S.L.	B14390173	CORDOBA	30.787,36
330443	PEDRO MANUEL CARAVACA MARTINEZ	30990585V	BUJALANCE	30.834,60
330579	ORFEBRES DE FUENTE OBEJUNA S.A.	A14554604	FUENTE OBEJUNA	31.821,75
330405	SERMOL MUEBLES, S.L.	B14754733	CARPIO (EL)	32.114,92
330538	DON PROVENZAL, S.L.	B14219505	LUCENA	33.412,50
330346	FONTANERIA PEINADO, SCA	F14730485	DOS-TORRES	33.724,89
330554	UNION DE MUJERES EMPRESARIAS Y PROFESIONALES DE CORDOBA	G14642904	CORDOBA	33.760,00
330488	FLORENTINA SOLER BASCON	30802411Y	MONTALBAN DE CORDOBA	34.904,43
330555	ACTIVIDADES Y CAUCES DEL SUR, S.A.L.	A14573109	CORDOBA	35.500,50
330329	VIARCHI, S.A.	A14089858	LUCENA	41.241,94
330413	CONFORQUIVIR, S.L.	B14716245	VILLA DEL RIO	41.354,36
330350	PEDRO PABLO CASTRO FERNANDEZ	30199636S	POZOBLANCO	46.470,89
330498	ISABEL VALERO CASTILLA	75703136Q	ALCARACEJOS	47.501,79
330452	QUALITOR, S.L.	B14755565	CARLOTA (LA)	49.089,08
330384	VIDRIOS DEL VALLE MANUFACTURAS	B14749600	POZOBLANCO	53.319,23
330379	TESPOL ESPUMA, S.L.	B14299226	VILLA DEL RIO	54.632,62
330524	CORECO, S.A.	A14071559	LUCENA	60.812,94
330518	ASOCIACIÓN DE EMPRESAS DE ARTES GRÁFICAS DE CORDOBA, ASAGRA	G14512198	CORDOBA	61.000,00
330366	ATICA COMUNICACION DIGITAL SLL	B14747687	LUCENA	62.077,44
330560	ASOCIACIÓN ADOT SIGLO XXI	G14668354	DOS-TORRES	64.440,00
330267	AGRICOLA CASTILLERO, S.L.	B14733851	MONTALBAN DE CORDOBA	67.123,09
330169	ASOCIACIÓN DE AUTÓNOMOS DE ANDALUCIA	G14441570	CORDOBA	80.921,60
330476	PANADERIAS REUNIDAS CORDOBESAS, S.A.	A14021414	CORDOBA	89.251,84
330540	HIANSA, S.A.	A14099691	VILLA FRANCA DE CORDOBA	90.468,29
330487	EUROPEA DE TRANSPORTADORES Y SISTEMAS S.L.	B14562987	CABRA	93.593,01
330491	ASERRADEROS DE VILLAVICIOSA S.L.	B14539613	VILLAVICIOSA DE CORDOBA	94.885,05
330551	PEDRO PINO MARTINEZ, S.L.	B14321277	VILLA FRANCA DE CORDOBA	96.936,00
330591	IMPRESIONES ADHESIVAS ADH, S.L.	B14764542	CORDOBA	98.720,64
330398	PERSIANAS MARAJ, S.L.	B14563696	LUCENA	98.722,97
330410	VENTANAS GRADUABLES ANTIVANDALICAS, S.L.	B14507453	CORDOBA	99.826,29
330517	INDUSTRIAS DEL MONOCAPA Y DEL GRANITO, S.L.	B14659221	CABRA	99.887,14
330605	SAMAFRAVA, S.A.	A14018808	RUTE	104.327,00
330514	ASOC. PARA LA CALIDAD, EL M.A. Y S.E. (ACAMSE)	G14655211	CORDOBA	108.000,00
330340	IMAGINE COMUNICACIÓN ANDALUZA S.L.	B14591945	CORDOBA	152.134,84
330385	MONTIBOX, S.L.	B14374854	MONTILLA	224.573,78
330467	DULCEMA, S.A.	A14058770	LUCENA	267.711,00
330486	SILOS CORDOBA, S.L.	B14526370	CORDOBA	308.142,19
330492	ARMAZONES DEL SUR, SL	B14438725	LUQUE	359.772,19
330352	RAFAEL SALINAS GAVILAN, S.L.	B14108096	CARPIO (EL)	465.567,58

330177	PROTOBA S.L.	B14237689	CORDOBA	601.840,00
330451	PLASTIENVASE, S.A.	A14061733	CORDOBA	728.704,58
330372	DUENDESOL, S. A.	A14729255	ALMEDINILLA	962.328,41
330375	HIANSA PANEL, S.A.	A62895081	VILLAFRANCA DE CORDOBA	1.169.220,79
330322	FUMIGACIÓN AÉREA ANDALUZA, S.A.	A41017161	PALMA DEL RIO	3.328.038,11

GRANADA

COD PROYECTO	BENEFICIARIO	NIF/CIF	MUNICIPIO	INCENTIVO (€)
430393	INGENIERÍA Y CONTROL REMOTO, S.A.	A18276386	ALBOLOTE	3.009,60
430476	JOSE MARIA POZO GRANADOS	24160821B	GRANADA	3.037,79
430382	CL GRANADA S.L.	B18261321	GRANADA	3.207,14
430356	HIDROFLUID ENERGY S.L	B18589838	ZAFARRAYA	3.361,50
430390	HISPACOLEM, SERVICIOS ASESORAM. JURÍDICO Y EMPRESARIAL, S.L.	B18682419	GRANADA	3.365,70
430385	LABORATORIOS VERIFICADORES MEDIOAMBIENTALES CAVENDISH, S.L.	B18512137	ALBOLOTE	3.416,00
430461	VANESA CASTRO MONTERO	74738541H	MOTRIL	3.451,97
430508	GRAUDI S.L.	B18228957	GRANADA	3.511,25
430215	SISTEMAS Y ELECTRIFICACIONES DEL SUR, S.L.	B18674515	MARACENA	3.600,00
430388	MONTAJES ELÉCTRICOS ENRIQUE GONZALEZ	B18485318	ALBOLOTE	3.600,00
430381	FCO. JAVIER HITA MARIN	24077835D	HUETOR-SANTILLAN	3.726,20
430470	CARMEN ALMUÑECAR, SL	B18471219	ALMUÑECAR	3.961,25
430513	IMPERMEABILIZANTES SANI, S.L.	B18639872	GRANADA	3.983,85
430208	MANUEL NAVARRO ESPINOSA	74629861J	MONTEJICAR	4.030,28
430307	CONSTRUCCIONES OSCENSES DEL SUR, S.L.	B18272708	HUESCAR	4.055,18
430380	BASTETANA DE MAQUINARIA S.L.	B04329389	BAZA	4.181,40
430384	LABORATORIOS VERIFICADORES MEDIOAMBIENTALES CAVENDISH, S.L.	B18512137	ALBOLOTE	4.342,50
430322	LOS GERANIOS CENTRO DE JARDINERIA , S.L.	B18613224	GRANADA	4.855,10
430447	FRAJUGA INVERSIONES, S.L	B18626580	HUETOR-TAJAR	5.209,37
430379	BAUM SOCIEDAD LIMITADA	B18037689	GRANADA	5.287,20
430397	SISTEMAS TÉCNICOS DE CORTINAS PANNO S.L.	B18589457	SANTA FE	5.400,00
430394	AEROTOUR GRANADA	B18758011	GRANADA	5.475,69
430357	S-NAL, S.L.	B18672733	ALMUÑECAR	5.571,00
430302	MASTER COCINA S.L.	B18251306	ALBOLOTE	5.739,75
430370	RETEVGRAN,S.L.	B18466409	GRANADA	5.750,55
430442	DESATRANQUES DE TUBERIAS GRANADA, S.L.	B18719815	MARACENA	5.760,00
430365	MOVIMIENTO DE TIERRAS HERMANOS GARCÍA MOTRIL S.L.	B18301853	MOTRIL	5.962,49
430210	ESTRUCTURAS REINA MARIA 2000 S.L	B18552240	CALICASAS	5.970,70
430412	TENIBACONS, S.L	B18682161	PELIGROS	5.970,70
430489	CERAMICA LA PURISIMA SILES, S.A.	A18026997	JUN	5.970,70
430490	CERAMICA MANUEL SILES, S.A.	A18026989	JUN	5.970,70
430491	PREFABRICADOS JUN, S.A.	A18520668	JUN	5.970,70
430533	DANILOGA AUTOMATIZACION, S.L.	B18620799	ARMILLA	5.970,70
430588	RUSTIMAD, S.L	B18612606	ATARFE	5.970,70
430331	GENIAL PAPELES Y PLÁSTICOS, S.L.	B18551440	PELIGROS	6.000,00
430338	ARIDOS CHAPARRAL, S.L.	B18545202	ALHENDIN	6.000,00
430339	ARIDOS LOS LINOS, S.L.	B18662072	PADUL	6.000,00
430375	ANDALUZA DE MONTAJES FERROVIARIOS Y VÍAS, S.L.	B18563379	GRANADA	6.000,00
430403	ARIDOS Y EXCAVACIONES DAPERSA, S.L.	B18591230	LOJA	6.000,00
430441	MAFERTRONIC, S.L.	B18522441	MARACENA	6.000,00
430453	CENTRO DE GESTION INFORMATICA, S.A.	A18205161	GRANADA	6.000,00
430473	METALUNDIA, S. L.	B18592139	BENALUA	6.000,00

430660	SUBCONTRATACIONES PYLTIN, S.L.	B18491985	ALBOLOTE	6.000,00
430456	ESTHER BARROS MARTÍNEZ	23784766Y	MOTRIL	6.285,76
430544	JOAQUÍN RODRÍGUEZ GARRIDO, S.L.	B18420877	ALHENDIN	6.300,00
430414	HOTELES DE ALMUÑECAR, S.L.	B18488858	ALMUÑECAR	6.986,70
430554	CLAUDIA CORRADA DE VOLDER	X4695028S	GRANADA	7.612,60
430317	INGENIERIA GEOLOGICA RONDA 71 S.L	B18654335	GRANADA	7.810,65
430450	ELFOGRA, S COOP AND	F18702654	HUETOR-TAJAR	8.573,76
430593	GRANADA TODO SOLAR S.L	B18773366	PELIGROS	9.467,74
430497	BRUNO ALFREDO	X5389823A	SANTA FE	9.542,48
430304	RENOVAGRAN S.L.	B18757674	GRANADA	9.913,04
430471	JOSE ANTONIO RUIZ LIÑAN	24230610H	HUETOR-TAJAR	10.065,42
430703	SUBCONTRATACIONES PYLTIN, S.L.	B18491985	ALBOLOTE	11.160,00
430552	EL GRAFO AGENCIA MULTIDISCIPLINAR	B18771527	GRANADA	12.740,48
430452	ANTONIO MELLADO MEDINA	74690770H	LOJA	12.859,41
430550	OLIVIA CASADO POVEDANO	24226968X	ATARFE	12.918,42
430248	REPRODUCCIONES OCAÑA,S.L.	B18094276	GRANADA	14.349,53
430386	MARIA RAMOS MARTIN	74714791G	NEVADA	15.851,60
430462	BOLSAS JEYVAN, S.L.	B18772913	CHURRIANA DE LA VEGA	16.171,85
430179	CAMARA DE COMERCIO DE GRANADA	Q1873001J	GRANADA	30.489,50
430251	ABRASUR LOGISTICA DE ABRASIVOS, S.L.	B18565754	PELIGROS	35.588,52
430352	FRANCISCO GARCIA POLO	44299573D	GABIAS (LAS)	40.172,53
430529	DAVID BARRIOS PEREZ	74649231V	CHAUCHINA	40.175,78
430305	PRODEFO, S.COOP.AND	F18736983	CAJAR	43.847,80
430474	CARPINTERÍA EBANISTERÍA ANTONIO GARRIDO S.L.	B18459503	VEGAS DEL GENIL	44.026,50
430436	CASSETAS JG, S.L.	B18772632	VILLANUEVA MESIA	45.223,85
430372	ARIDOS Y EXCAVACIONES DAPERSA, S.L.	B18591230	LOJA	46.586,40
430432	LUIS IGNACIO DURAN MORALES	29079477W	CHAUCHINA	47.271,40
430475	COTTON SOUTH, S.L.	B18288787	FONELAS	51.000,03
430291	THERMOTRIL, S.L.U.	B04243887	MOTRIL	59.047,45
430561	INTECNA SOLUCIONES, S.L.	B18656322	ARMILLA	64.464,00
430399	TIENDA MAGDALENA S.L.L.	B18756197	CADIAR	75.944,74
430557	PRODUCTOS ARTESANOS DE HIGOS, S.L.	B18490433	MURTAS	80.212,83
430249	REPRODUCCIONES OCAÑA,S.L.	B18094276	GRANADA	84.213,41
430362	BAOBAB CARPINTEROS S.L.	B18584540	ILLORA	86.826,40
430421	INDOLE S.L	B18455550	GRANADA	89.707,35
430130	NARCISSUS SALUD, S.L.	B18754754	GRANADA	94.965,37
404373	MARMOLES ANTONIO SAEZ, SL	B18071027	SANTA FE	99.781,88
430487	LADRILLOS SUSPIRO DEL MORO, S.L.	B18505560	OTURA	106.361,07
430090	ECOINDUSTRIA DEL RECICLADO, S.L.	B18583625	GUADIX	139.653,41
430306	BALNEOSALUD, S.L.	B18668947	BAZA	158.788,00
430361	VIRCELL,SL	B18290346	SANTA FE	166.733,23
430389	GRANADA FILM FACTORY S.L.	B18762237	GRANADA	180.799,44
430363	SEÑALIZACION DE INFRAESTRUCTURAS, S.A.	A18359869	ATARFE	182.449,58
430117	PREFABRICADOS DE HORMIGON MURES SL	B18222588	CULLAR-BAZA	287.528,14
430122	HIJOS DE FRANCISCO PIERNAS S.L.	B18368571	BAZA	352.695,22
430234	PORTINOX, S.A.	A18005389	PULIANAS	920.400,00
430220	ESPECIALIDADES PLASTICAS DEL SUR S.A.	A18619684	PINOS-PUENTE	971.014,30
430060	HEFAGRA, HERMANDAD FARMACEUTICA GRANADINA, SCA	F18004481	SANTA FE	2.141.919,00

HUELVA

COD PROYECTO	BENEFICIARIO	NIF/CIF	MUNICIPIO	INCENTIVO (€)
530231	JOSÉ MARTINEZ ROJAS	29388590H	BOLLULLOS PAR DEL CONDADO	3.073,50
530362	IVAN CASTRO GALIANI	48923178Q	SAN BARTOLOME DE LA TORRE	3.120,67
530375	INGENIERIA Y MEDICINA PREVENTIVA, SL	B91060897	HUELVA	3.226,70
530270	HURBANA SIGLO XXI. GRUPO INMOBILIARIO S.L.U.	B21365994	HUELVA	3.414,80
530387	MURALIA PROMOCIÓN DE VIVIENDAS, S.A.	A21320460	HUELVA	3.436,20
530248	LAS PALOMAS CATERING, S.L.L.	B21326772	GIBRALEON	3.548,48
530473	ÁRIDOS VALLEMONTE, S.L.	B21386438	LEPE	3.550,05
530445	LAS 3 CABRAS TURISMO ACTIVO, SL	B21410584	ARACENA	3.678,60
530271	VENTO PROYECTOS Y CONSTRUCCIONES, SLU	B21385448	HUELVA	3.802,30
530413	JOSE MANUEL SUAREZ TOSCANO	48923826C	PALOS DE LA FRONTERA	4.014,60
530495	DEYCON INGENIERIA, SLL	B21420625	HUELVA	4.130,14
530267	AUTOMOCIÓN TARTESSOS, S.L.L.	B21286893	CARTAYA	4.138,65
530330	BEATRIZ CARO ALCÓN	75440512Y	MOGUER	4.227,12
530345	LOS BARRANCOS DE VALBONO, SL	B91314583	ARACENA	4.566,95
530359	DESARROLLO DE TURISMO ANDALUZ, S.L.	B41867797	ALMONTE	4.566,95
530405	VIAJES RURALSOL, SL	B21410063	VILLANUEVA DE LOS CASTILLEJOS	4.782,93
530186	MACIAS FLORES, S.L.	B21360011	HUELVA	4.959,00
530312	AT FORESTAL SLU	B21341987	HUELVA	5.493,50
530383	MONTAJES ALFERGA, S.A.L.	A21119664	HUELVA	5.580,00
530389	ANFORA GESTION INTEGRAL DEL PATRIMONIO SL	B21309489	HUELVA	7.252,00
530303	PANADERÍA DULCERÍA SAN BARTOLOMÉ, S. L. L.	B21337472	BEAS	8.085,00
530200	JAMON & GAMBAS S.L.	B21366356	HUELVA	8.325,00
530485	COMUHOGAR B&M, S. COOP. AND.	F21416482	ROCIANA DEL CONDADO	11.987,11
530384	CICA DOÑANA, S.L.L.	B21342704	ALMONTE	14.783,65
530416	MOSAICOS HIDRAULICOS TORRE ALMENARA, S.L.L.	B21406095	ALMONTE	16.803,75
530482	PANADERIA LA ERMITA, S.L.L.	B21385984	BONARES	17.852,68
530393	DULCES CASEROS LA ROCIANERA S. COOP. AND.	F21406285	ROCIANA DEL CONDADO	17.920,23
530426	ARTE Y CREACION GRAFICA, S.L.	B21204680	PALMA DEL CONDADO (LA)	20.224,22
530411	ANTONINO DOMINGUEZ OLAYA	29777166D	PUNTA UMBRIA	20.227,95
530354	IMPRESA GÓMEZ ALCALÁ, S.L.	B21349592	GIBRALEON	20.497,27
530326	PANADERIA SAN VICENTE, S. COOP. AND.	F21242300	VILLARRASA	24.774,65
530443	SEFORTEC, SCA	F21407309	HUELVA	25.745,20
530403	FERNANDO DAZA DEL TORO	28914768L	VILLALBA DEL ALCOR	33.355,49
530321	TINTORERIA LAVANDERIA ANDEVALO, S.L	B21410030	VILLANUEVA DE LOS CASTILLEJOS	39.271,22
530468	TARTESSOS INNOVACIÓN TECNOLÓGICA, S.L.L. **	48917022R	HUELVA	55.699,64
530357	CARLOS GARCIA VARET	29045184W	ALJARAQUE	80.960,00
530288	CERÁMICA A.PADILLA SL	B21113600	PALMA DEL CONDADO (LA)	204.028,98
530439	JALSE DECORACION SL	B23379845	AYAMONTE	226.176,31
530261	HOSTAL SANCHO IV, S.L.	B21405881	CORTEGANA	242.290,30
530358	MONTAJES METÁLICOS FAYSOL, S.A.L.	A21052774	PALOS DE LA FRONTERA	245.366,98
530338	PRERREDUCIDOS INTEGRADOS DEL SUROESTE DE ESPAÑA, S.A.U	A28723542	CALA	733.509,34

JAÉN

COD PROYECTO	BENEFICIARIO	NIF/CIF	MUNICIPIO	INCENTIVO (€)
630371	MAQUINARIA LUIS MIRANDA, S.L.U.	B23487689	BAILEN	3.352,50
630229	JUAN PEREZ ARTACHO LANZAS	24107605V	JAEN	3.393,00

630380	INDUSTRIA BASICA EQUIPOS CERAMICOS, S.L.	B23532013	BAILEN	3.682,13
630397	PAVIMENTACIONES MORALES, S.L.	B23313257	JAEN	3.859,10
630326	CLITECSA ANDALUCIA, S.L.L.	B23464670	JAEN	3.944,00
630282	OFITEMAR INGENIERIA-ARQUITECTURA, S.L.	B23500754	MARTOS	3.959,20
630279	STUDIOS YUKIN DE MAQUINARIA Y OBRAS, S.L.	B82947011	MARMOLEJO	4.085,55
630272	COMERCIAL PUENTE ROMANO S.L.	B23038003	ANDUJAR	4.113,00
630340	PROVIBE, S.L.	B23231228	JAEN	4.139,10
630377	CONSTRUCCIONES GALLARDO BARRERA,S.L.	B23273139	MARMOLEJO	4.359,60
630341	MARIA DEL CARMEN CHECA SALAZAR	26486601P	BAEZA	4.514,40
630413	PEDRO LUIS GARCIA BARRAGAN	52548379A	ANDUJAR	4.518,00
630421	COMERCIAL AGRICOLA HERRERA MONTORO S.L.	B23399884	BAEZA	4.544,65
630349	MANUEL SOLANA RACIONERO	26181878N	ANDUJAR	4.968,00
630307	RIEGOS BAEZA, S.L.	B23400070	BAEZA	5.165,70
630412	TROFLEX SCA	F23357833	ALCALA LA REAL	5.634,00
630283	FERNANDO GARCIA PAYER	26042260G	CAROLINA (LA)	5.724,16
630319	PEYBATRANS, S.L.	B23518939	BAILEN	5.760,00
630321	REDSANE, S.L.L.	B23480882	UBEDA	5.760,00
630348	CERAMICA INDUSTRIAL SAN FRANCISCO DE BAILEN, S.L	B23416480	BAILEN	5.970,70
630164	PROMOCIONES Y CONTRATAS LA BOLERA, S.L.	B23261076	POZO ALCON	6.000,00
630210	CLITECSA ANDALUCIA, S.L.L.	B23464670	JAEN	6.000,00
630268	SILICES DE BAILEN SOCIEDAD LIMITADA	B23366461	JAEN	6.000,00
630271	MULTISER ANDALUCIA SL	B23330046	JAEN	6.000,00
630277	COMERCIAL HERMANOS MARIN MORIANA, S.L.	B23553209	MARMOLEJO	6.000,00
630314	SONDEOS ANBOGA, S.L.	B23404171	ANDUJAR	6.000,00
630360	FAESCOM 92, S.L.	B23283989	LINARES	6.000,00
630335	FUNDACIÓN INNOVARCILLA	G23536238	BAILEN	7.000,00
630265	PROCONGAVI S.L.	B23401003	ANDUJAR	7.212,60
630234	EDELIN, S.L.	B23555576	LINARES	7.929,90
630408	TRES IMPRESORES SUR S.L.	B23488869	ALCALA LA REAL	7.966,35
630232	APLICACIONES LA CAROLINA DE TECNICAS INFORMATICAS S.L.	B23553068	CAROLINA (LA)	10.498,87
630404	GRÁFICAS FRANCISCO DEL MORAL, S.A.	A23261720	ANDUJAR	19.050,51
630295	MARIA PUENTES DE GRACIA	26238204B	MONTIZON	19.207,29
630398	VALECTRONIC ALCALA S.L.	B23559495	ALCALA LA REAL	19.385,16
630336	FUNDACIÓN INNOVARCILLA	G23536238	BAILEN	28.000,00
630167	IBERKIM PRODUCTOS QUIMICOS S.L.U.	B23554553	ALCALA LA REAL	36.643,16
630361	BLANCA IMPRESORES S.L.	B23569486	JAEN	37.352,02
630354	CÁMARA OFICIAL DE COMERCIO E INDUSTRIA DE JAÉN	Q2373002A	JAEN	43.068,00
630276	MARMOLES PALOMO, S.L.	B23375959	BAILEN	48.155,16
630175	TERRACOTA LH LERMA, S.L.	B23492622	BAILEN	60.083,56
691210	CAMARA OFICIAL DE COMERCIO E INDUSTRIA DE ANDUJAR	Q2373003I	ANDUJAR	64.284,75
630141	TORNILLERIA Y DERIVADOS, S.L.	B23044449	CAROLINA (LA)	74.915,83
630293	PERFILES GALVANIZADOS DEL SUR, SL	B23560790	VILLANUEVA DE LA REINA	83.306,56
630364	ETIQUETAS Y DERIVADOS TEXTILES, S.A.L.	A23307838	CAROLINA (LA)	88.214,40
630269	GIMSANZ COMPLEMENTOS DEL MUEBLE, S.L.	B23390628	CAROLINA (LA)	104.430,05
630289	CYCLUS-ID,SL	B91136895	MENGIBAR	105.487,60
630311	GRAFICAS LA PAZ DE TORREDONJIMENO, S.L.	B23256845	TORREDONJIMENO	222.456,28
630239	SOS CUETARA, S.A.	A48012009	ANDUJAR	417.180,00
630139	VALEO ILUMINACIÓN S.A.	A08085235	MARTOS	471.885,84
630169	INDUSTRIAS ALGAMA,S .L.	B23011273	LINARES	2.094.007,97
630263	CONDEPOLS S.A.	A23007446	ALCALA LA REAL	2.371.431,30

MÁLAGA

COD PROYECTO	BENEFICIARIO	NIF/CIF	MUNICIPIO	INCENTIVO (€)
730464	COMERCIAL MONIOTOLDO	B29702917	MALAGA	3.033,90
730551	JEYCRIS SL	B92525476	MANILVA	3.061,25
730387	SERVICIOS DE CUIDADOS Y PROTECCIÓN DE ANIMALES CANES, S.L.	B92264142	MIJAS	3.087,00
730708	ELECTRO MONTAJES INDUSTRIALES, SISTEMAS, AUTOMATISMOS Y TELE	B92757566	ARDALES	3.088,79
730509	SG AV TECHNOLOGY, S.L.	B92224971	ESTEPONA	3.262,50
730417	BAES21, S.L.	B92595677	ESTEPONA	3.384,00
730560	SEBERGON INMOBILIARIA SL	B92138809	COIN	3.528,00
730724	RURAL SIERRA Y SOL, SL	B92753649	PERIANA	3.602,85
730522	CASARABONELA ELECTRICIDAD, S.L.	B92092667	MALAGA	3.739,45
730559	GRAFICAS COPYRAP S.L.	B92489012	MALAGA	3.792,05
730409	CHIRIVO CONSTRUCCIONES S.L.	B92418524	ANTEQUERA	3.969,00
791098	CHIMENEAS Y BARBACOAS JOSAN, SL	B92353499	ALHAURIN DE LA TORRE	4.102,65
730682	ENIAC ASOCIACIÓN MUJERES Y TECNOLOGÍA	G92432160	MALAGA	4.158,20
730528	UNIDAD Y FUERZA ELECTRICIDAD, S.L.U.	B29847894	MALAGA	4.330,35
730447	EXCAVACIONES ALIMAR, S.L.	B29817087	ANTEQUERA	4.390,67
730152	GRUPO CORPORATIVO FAMF, S.L.	B92145705	MALAGA	4.450,50
730336	CENTRO FORMACION CONDUCTORES EUROPA 2002,S.L.	B92382571	MARBELLA	4.500,00
730367	ACONDICIONAMIENTOS Y PROTECCIONES INTEGRALES S.A	A92466341	MALAGA	4.606,65
730713	TALLERES REBOLLO HIJOS, S.L. SISTEMAS DE ALUMINIO	B92396399	ANTEQUERA	4.690,00
730360	SUMINISTROS INDUSTRIALES MIGUEL LÓPEZ, S.L.	B29078672	MALAGA	4.692,70
730144	URINCI SL	B92193770	ESTEPONA	4.706,50
791099	ACQUA REAL ESTATE, SL	B92590058	MALAGA	4.706,51
730662	CYNTHIA TRAVEL SLL	B92721703	ALCAUCIN	4.977,40
730483	SEGURESTIL S.L.	B29077948	MALAGA	5.145,00
730455	MIGUEL BUSTOS E HIJOS, S.L.	B29410735	COLMENAR	5.266,25
730454	SUMINISTROS INDUSTRIALES BUSTOS, S.L.	B92410281	COLMENAR	5.311,25
730512	JOSE MONTES TIRADO,S.A.	A29062759	MALAGA	5.390,70
730565	CONSTRUCCIONES JUAN ESPEJO, S.L.	B29737897	MALAGA	5.688,00
730290	EXCAVACIONES MONTOSA S.L.	B29692670	VIÑUELA	5.827,50
730605	HORMIGONES ACEDO S.L.	B92353663	ANTEQUERA	5.992,14
730190	FAMOSCESUR, S.L.	B92682277	FUENTE DE PIEDRA	6.000,00
730225	CONEXTRAN, SL	B29604329	ALHAURIN EL GRANDE	6.000,00
730261	SANITY GARCIA MORENO SL	B92003813	VELEZ-MALAGA	6.000,00
730317	COLEGIO SALLIVER, S.L.	B29593639	FUENGIROLA	6.000,00
730519	MOVIMIENTOS DE TIERRA Y EXCAVACIONES TRAYAMAR, S.L.	B92231430	ALGARROBO	6.000,00
730521	ARANDA INSTALACIONES, S.L.	B29478237	MARBELLA	6.000,00
730536	REVESTIMIENTOS BENICAM S.L.	B29840238	MIJAS	6.000,00
730552	MECOL INSTALACIONES ELECTRICAS SL	B29855897	COLMENAR	6.000,00
730574	ABACA Y ASOCIADOS PROJECT MANAGER, S. L.	B92599976	MIJAS	6.000,00
730634	PROMETAL COIN SL	B92001080	COIN	6.000,00
730681	ENIAC ASOCIACIÓN MUJERES Y TECNOLOGÍA	G92432160	MALAGA	6.300,00
730383	ECUR CONSTRUCTORA Y URBANIZADORA S.L	B29435229	MALAGA	6.761,25
730577	JUAN CARMONA CAMPOY	25072677D	ALHAURIN DE LA TORRE	7.072,38
730611	OFITAS ANTEQUERANAS S.L.	B29464047	ANTEQUERA	7.446,68
730517	VASCO INFORMÁTICA S.L	B29361896	MALAGA	7.653,00
730182	SERVICON ANDALUCIA S.L.	B92653963	ANTEQUERA	8.146,35
730390	TERMINALES DEL SUDESTE, S.A.	A92371582	MALAGA	8.527,07
730567	EVENT PLANNER SPAIN, S.L.	B92738525	MALAGA	9.114,00

730228	LOGOS SCA	F92515204	MALAGA	10.868,00
730585	FEDERACION EMPRESARIAL DEL TRANSPORTE EN MALAGA	G29090354	MALAGA	11.525,76
730265	PRODASUR SOFTWARE Y SERVICIOS	B92656206	MALAGA	14.301,00
730620	VERSICROM S.L.	B92748532	COLMENAR	19.419,25
730545	MODAS CAMPIEL, SL	B92737097	CAMPILLOS	20.701,18
730363	SERVICIOS TELEMATICOS DELFYNET, SL	B92737758	MALAGA	20.810,72
730639	COMERCIAL DEL SUR DE PAPELERÍA, S.A.	A92042969	MALAGA	21.686,48
730229	ASOCIACION EMPRESARIAL DE COCHES ALQUILER ANDALUCIA, AECA	G29182383	MALAGA	24.245,00
730656	CARROCERIAS HERMONT, S.L.	B18388900	MOLLINA	25.483,75
730692	MARMOLERÍA MALACITANA, SL	B29148327	MALAGA	26.733,00
730230	ASOCIACION EMPRESARIAL DE COCHES ALQUILER ANDALUCIA, AECA	G29182383	MALAGA	27.010,50
730468	HAVILAND PROYECTOS INMOBILIARIOS S.L.	B92170141	MARBELLA	28.878,05
730543	MYRAMAR DIVISIÓN HOTELERA, SL	B92138890	FUENGIROLA	28.878,30
730302	ARTURO FORCADA GARIJO	16004816J	MARBELLA	30.360,00
730478	BASDOFE, S.L.	B29870706	MALAGA	32.000,00
730218	CEDAT PROCESOS, SL	B92749068	VILLANUEVA DEL TRABUCO	33.170,21
730275	FECOMA.- FEDERACIÓN DE COMERCIO DE MÁLAGA	G29559580	MALAGA	33.758,40
730698	MANUEL CHACÓN SÁNCHEZ	25318766K	ALAMEDA	33.948,74
730462	VICTOR MANUEL LOPEZ GONZALEZ	74885067B	ALCAUCIN	34.212,00
730405	ASOCIACIÓN CENTROS DE ESTUDIOS PRIVADOS DE MÁLAGA (ACEPMA)	G29581550	MALAGA	44.850,00
730584	INNOVACION EN SISTEMAS DE MONITORIZACION, SL (EN CONST.)	B92765569	MALAGA	54.106,00
730498	INTERFACES HOMBRE MÁQUINA AVANZADOS SLL	B92335827	MALAGA	69.926,56
730480	INGELABS, S.L	B92727205	MALAGA	70.130,53
730375	FELME 2020, S.L.	B92473115	FUENTE DE PIEDRA	91.201,13
730237	GAT INGENIERÍA Y SISTEMAS SL	B92323054	MALAGA	91.782,00
730485	MUEBLES INCOSUR, S.L.L	B92083708	COIN	95.100,00
730638	BANDERA CHAPA Y PINTURA, SL	B92019611	MALAGA	96.626,17
730226	AIRZONE S.L.	B92611102	MALAGA	335.301,33

SEVILLA

COD PROYECTO	BENEFICIARIO	NIF/CIF	MUNICIPIO	INCENTIVO (€)
831039	ELECTROBREN S.L.	B41576489	BRENES	3.015,00
830729	SEVIGES, S.L.	B91052399	SEVILLA	3.037,95
830529	DISTRIBUCIONES HERMANOS MONTIEL E HIJOS, S.L.	B41576091	GINES	3.207,70
831028	BUHAIRA CORPORATE, SL	B91208819	SEVILLA	3.251,25
830753	OMEGA SERVICIOS INMOBILIARIOS, S.L.	B41771593	SEVILLA	3.379,50
830535	FRANCISCO JOSÉ GARCIA RUBIO	28479989D	SEVILLA	3.397,50
830641	REPARACION-VENTA DE MAQ. CONSTRUCCIÓN BLANCO & HIJOS, S.L.	B91370023	ALCALA DE GUADAIRA	3.405,50
830642	JUAN ANTONIO RODRÍGUEZ LÓPEZ RODRÍGUEZ LÓPEZ	28731842N	SEVILLA	3.506,75
830730	GOHALFI, S.L.	B41230483	SEVILLA	3.571,20
831062	INSTALACIONES TECNOLOGICAS Y ELECTROMECHANICAS DE ANDALUCIA	B41839929	DOS HERMANAS	3.600,00
830957	ARQUIS PROYECTOS INMOBILIARIOS, SLU	B41965005	SEVILLA	3.617,20
830685	LIMPIEZAS GAINZA S.L.	B41704156	SEVILLA	3.621,95
831094	COMPAÑIA DE INDUSTRIALES ESTEPEÑOS ASOCIADOS, SL	B41014713	ESTEPA	3.780,00
830770	SONDEOS PUEBLA S.L	B41961152	PUEBLA DE CAZALLA (LA)	3.888,00
830765	SURINVE 2001, S.L.	B91149955	TOMARES	3.932,20
830756	JUAN CARLOS FERNÁNDEZ DE CÓRDOBA	75429721W	RINCONADA (LA)	4.005,00
830752	I3 SOFTWARE INMOBILIARIO, S.L.	B91184333	SEVILLA	4.162,95
830912	SANCHEZ-JURADO HERMANOS E. TRANS. S.L.	B91038067	MAIRENA DEL ALCOR	4.438,13

830750	GARCIA JUNCO Y COMPAÑIA, S.A.	A41040239	SEVILLA	4.450,70
830824	EXCAVACIONES MOVISUR, S.L.	B91402495	RINCONADA (LA)	4.547,00
831121	DÍAZ CUBERO, S.L.	B41658022	ALCALA DE GUADAIRA	4.626,00
831049	MOVIMIENTOS DE TIERRA ORDÓÑEZ SOLER, S.L	B91175265	LEBRIJA	4.680,00
830908	SISTEMAS DE CONTROL ANDALUCIA S.L.U.	B91248401	UTRERA	4.681,95
831048	DINAQUA, S.L.	B91327056	SEVILLA	4.727,20
830757	GANDULFO IMPRESORES, S.L.	B91188193	SEVILLA	4.776,72
830714	CEREALES MENDEZ, S.L.	B41271933	CAMPANA (LA)	4.837,50
830832	SUPERMERCADOS CODI, S.L.	B41689407	DOS HERMANAS	4.865,85
830937	MILES INSTALACIONES INTEGRALES, S.L.	B41797895	SEVILLA	4.950,00
830620	AMG ASESORES INMOBILIARIOS, S.L.	B91215087	GINES	4.987,35
830920	FRANCISCO RAMÓN LOPEZ GILABERT	48525975T	PRUNA	4.999,44
830840	MAQUINARIAS GRANADO, S.L.	B41959016	ALMENSILLA	5.015,00
830656	APLICACIONES SANPER, S.L.	B91494070	DOS HERMANAS	5.049,90
831073	HÍSPALIS DE FORMACIÓN S.L.	B41884297	SEVILLA	5.248,20
830767	GRUPO INDUSTRIAL BARÓ, S.A.	A41408998	SEVILLA	5.377,50
831026	MOVIMIENTOS DE TIERRA PEVE SA	A41150459	ALCALA DEL RIO	5.400,00
830976	INSTALACIONES SOLARES ACOSTA	B91463463	SEVILLA	5.423,85
830898	SCALA PLUS INMOBILIARIA S. L.	B91305656	SEVILLA	5.471,95
830692	DYTRAS, S.A.	A41131830	DOS HERMANAS	5.499,00
830751	EDUMA DESARROLLO S.L.	B91493577	BORMUJOS	5.499,00
830797	JARDINES DE SAN RAFAEL, S.A.	A41364779	SEVILLA	5.537,25
830810	VILLAMUSICA, S.L.	B41823774	SEVILLA	5.550,00
830919	AUTOCARES HNOS. PEREZ SALINAS, S.L.	B41495722	CASTILLEJA DEL CAMPO	5.600,00
831064	3D PESTCONTROL, S.L.	B91215285	SEVILLA	5.625,00
830825	EUROPEA ROLDÁN CONSTRUCCIONES S.L.	B41249855	VISO DEL ALCOR (EL)	5.743,35
831019	PILOTES GENISOL S.L	B91130922	ECIJA	5.748,75
830796	HUERTA DEL CARMEN, S.A.	A11328432	SEVILLA	5.762,25
830617	GRUPO HERMANOS BENITEZ S. C. A.	F91320747	SEVILLA	5.825,00
830748	AHUCA, S.L	B41526047	SEVILLA	5.901,75
830741	CICAD S.L	B11600160	SEVILLA	5.923,33
830809	GESEDUMA, SL	B41716259	SEVILLA	6.000,00
830855	INDUSTRIA COMERCIAL ASPE SA	A41001801	SEVILLA	6.000,00
830939	PUBLICIDAD ESTATICA Y DINAMICA SL	B91180315	DOS HERMANAS	6.000,00
830949	CONSTRUCCIONES JFEBE, S.L.	B91542035	PALACIOS Y VILLA FRANCA (LOS)	6.000,00
830960	CONSTRUCTORA RUTA DEL AGUA SL	B91350041	GUILLENA	6.000,00
830962	GIPASUR CONSTRUCCIONES SL	B91350058	GUILLENA	6.000,00
830972	RVG,SL	B41959446	RINCONADA (LA)	6.000,00
831020	QUALITASUR, S.L.	B91363994	SEVILLA	6.000,00
831054	PVC HISPALENSE SL	B91286690	SEVILLA	6.000,00
831130	HORNO SAN BUENAVENTURA, S.A.	A41005042	SEVILLA	6.000,00
831257	MECANIZACIÓN EDUTOR, S.L.	B91111070	ALCALA DE GUADAIRA	6.415,65
830948	R.G. MEGA S.L.	B91141234	SALTERAS	6.498,00
830690	CONSTRUCCIONES HIJOS DE ALONSO AVILA	B91138552	CARMONA	7.195,50
830689	CARMOCON, S.A.	A41155847	CARMONA	7.385,86
830618	CARLOS BORSOT ESPARBE	35036967D	GINES	7.649,92
830867	INSTALACIONES Y MANTENIMIENTO TELECOM.,INFORM.Y PLAT.DIGITAL	B91039438	SEVILLA	8.100,00
830866	RED DE SERVICIOS DE MANTENIMIENTO ANALÓGICOS Y DIGITALES S.L	B91047894	MAIRENA DEL ALJARAFE	8.235,00
830870	ALOIMA SERVICIOS INTEGRADOS, SLU	B91044727	SEVILLA	8.551,00
830868	INFOTRANS 1.902, S.L.	B91266890	SEVILLA	8.640,00
830801	PILAR DE GUINDOS LÓPEZ	77540612E	MARCHENA	8.929,77

830839	GRUPO OCIALIA, S.L.	B91491837	SEVILLA	8.960,00
830653	MOMAR OBRAS Y SERVICIOS, SL	B41743741	SEVILLA	9.000,00
830925	RECICLAJES MEDIOAMBIENTALES SANTA CLARA, S.L.	B91271775	SEVILLA	9.000,00
830928	RENTASOFT, S.A.	A41741984	SEVILLA	9.000,00
831104	VENTSEVI, S.L.	B91078477	ALCALA DE GUADAIRA	10.179,51
830884	FORMA 5, SAU	A41195025	DOS HERMANAS	10.409,81
830941	BGM CONTROLLER, SLU	B41826793	MAIRENA DEL ALJARAFE	11.142,00
830781	FUNDACIÓN ANDALUZA DE IMAGEN, COLOR Y ÓPTICA	G91299933	MAIRENA DEL ALJARAFE	12.683,25
830971	NEURONET NETWORKS SL	B91059386	CONSTANTINA	12.724,14
830831	SAUCEJEÑA DE SUMINISTROS, S.L.	B91562280	SAUCEJO (EL)	13.047,61
830973	NUESTRA SEGUNDA CASA, S.L.L.	B91276261	MAIRENA DEL ALJARAFE	13.706,91
831027	MAMPARAS DE BAÑOS, S.L.	B91231902	CORIA DEL RIO	15.521,00
830588	EDUARDO RUEDA BORREGO	77584111M	ESTEPA	15.954,55
830664	CONCEPCIÓN ROMERO MARTÍN	77536561L	LANTEJUELA (LA)	16.080,00
830942	AFILADOS Y CALZADOS REYES SL	B41884453	HERRERA	17.500,00
831044	MARIA BELEN ANGEL MORENO	25337201X	PEDRERA	17.885,95
831018	MARTA BORRERO MEDINA	27311131B	SEVILLA	18.530,00
831015	JESUS CARLOS RUIZ GARCIA	48876676C	DOS HERMANAS	20.177,41
830987	BACULOS SOPORTES Y MONTAJES ELECTRICOS INDUSTRIALES, S.L	B91519108	BOLLULLOS DE LA MITACION	21.397,06
809468	INDUSTRIA ESPECIALIZADA EN AERONAUTICA, SA	A41162306	SEVILLA	21.632,78
830999	ALBERTO BECERRA MOLANO	75394610N	PEDROSO (EL)	22.500,00
830954	TECNICAS AERONAUTICAS DEFENSA Y AUTOMOCIÓN S.A.	A41025560	SEVILLA	22.680,00
830792	HIELOSOL S.L.	B41363243	MAIRENA DEL ALJARAFE	23.446,44
830820	POZOS BREA, SL	B91113233	SAUCEJO (EL)	24.204,93
830931	PROMOTORA ELECTRONICA ANDALUZA	B41234170	SEVILLA	24.496,51
830917	FABRICA DE MUEBLES TORRES SL	B41644477	RUBIO (EL)	25.002,05
830932	GALLARDO Y MARTIN INGENIERIA, SL	B91130153	SEVILLA	26.500,05
830955	TECNICAS AERONAUTICAS DEFENSA Y AUTOMOCIÓN S.A.	A41025560	SEVILLA	27.900,00
830958	PROGRESALIA, S.L.	B91153957	SEVILLA	28.000,19
830903	R.G. MEGA S.L.	B91141234	SALTERAS	28.997,40
830845	CLEVER SERVICIOS S.L.	B91363135	TOMARES	30.243,00
830826	AEMMCE - ASOCIACIÓN DE EMPRESAS MADERA Y MUEBLE ECIJA	G91373696	ECIJA	33.406,50
831021	AFR DREHAS, SLU	B91536268	CARMONA	36.757,59
831205	SURCOLOR, S.A.	A41042748	SEVILLA	37.490,70
831005	MANTENIMIENTO Y MONTAJES ELIMCO, S.A.	A41568643	RINCONADA (LA)	39.509,19
830894	DISCAPJOYAS, S.C.A	F91470377	SEVILLA	41.225,75
830608	IMPRESA HERMANOS GRACIA S.L.	B41936386	SAUCEJO (EL)	44.852,41
830893	BIZCOCHO HERMANOS, S.L.	B41064965	DOS HERMANAS	45.229,80
830699	NAVAIR, S.L.	B41608241	RINCONADA (LA)	47.600,00
830857	ATRIUM DIGITAL S.A.	A41887217	MAIRENA DEL ALJARAFE	48.556,02
830637	DISEÑOS Y PROYECTOS TÉCNICOS S.A.	A41626672	DOS HERMANAS	49.296,54
830851	TAPIZADOS SOLIS, S.L.	B91399055	PILAS	50.624,74
830554	PRODUCCIONES NAZARENAS, SL	B91402693	DOS HERMANAS	51.238,20
830713	CENTRO FITNESS Y FISIOTERAPEUTICO SALUD SPORT CLUB, S.L.L.	B91500009	RINCONADA (LA)	51.353,03
830922	MECATECNIC MARQUES SL	B41704289	RINCONADA (LA)	54.287,92
830742	JUAN BAUTISTA DOMÍNGUEZ MEJÍAS	27278256A	GERENA	54.703,05
830886	IBERGRAFIC MORON, S.L.	B91199018	MORON DE LA FRONTERA	58.592,45
830707	ASOCIACIÓN EMPRESARIAL DE LA CALIDAD AGROALIMENTARIA	G41429275	SEVILLA	59.567,26
830674	LAMPESUR SL	B91168609	ALCALA DE GUADAIRA	60.000,41
809623	MIGUEL ANGEL CARMONA GUTIERREZ SL	B91400218	MARCHENA	60.278,87
830933	PLASPAPEL S.L.	B41231887	SEVILLA	60.693,17

830838	VALENZUELA Y CIA S.A.	A41014374	SEVILLA	66.405,34
830819	CAMARA DE COMERCIO, INDUSTRIA Y NAVEGACION DE SEVILLA	Q4173001A	SEVILLA	71.604,00
830956	MP MECANICA DE PRECISION, S.L.	B41668112	RINCONADA (LA)	73.291,50
830451	BIOMORPHIC-EBT SL	B91422766	AZNALCOLLAR	84.420,05
830702	INGENIERÍA ENERGÉTICA Y DE CONTAMINACIÓN,S.A.	A41212572	SEVILLA	92.355,60
830794	PUERTAS CASTILLO E HIJOS SL	B91439273	MAIRENA DEL ALCOR	93.203,14
830890	WOODART WORLD S.L.L	B91520304	ECIJA	97.077,98
830834	NILO MEDIO AMBIENTE, SLU	B41951443	SEVILLA	97.452,16
830708	REDUCTORES Y MECANIZADOS, SA	A41696782	ALCALA DE GUADAIRA	99.994,56
830610	INDUSTRIA ESPECIALIZADA EN AERONAUTICA SA	A41162306	RINCONADA (LA)	102.300,00
830499	CONFEDERACIÓN DE CENTROS EDUCACIÓN Y GESTIÓN	G79217618	SEVILLA	110.738,11
830615	HIDRAL, S.A.	A41043449	SEVILLA	111.766,20
830518	BLUENET TECNOLOGÍAS DE LA INFORMACIÓN,S.A.	A91144360	SEVILLA	113.082,57
830525	GREEN POWER TECHNOLOGIES, S.L.	B91238154	BOLLULLOS DE LA MITACION	115.512,00
830846	BEFESA CONSTRUCCIÓN Y TECNOLOGÍA AMBIENTAL, S.A.	A41290792	SEVILLA	127.753,64
830739	ASOCIACIÓN ETICOM	G91033258	SEVILLA	135.575,61
830885	HNOS. MARTINEZ MORILLO S.L	B41120296	VISO DEL ALCOR (EL)	140.222,32
830798	EGEA IMPRESORES, S.L.	B91223016	SEVILLA	157.615,69
830859	SENDA SPORT S.L.	B91416685	GERENA	162.795,91
830543	GRUPO HERMANOS MARTÍN, S.A	A41418237	DOS HERMANAS	163.104,00
830609	INVESTIGACIONES DE VISIÓN ASISTIDA, S.L.	B91223941	MAIRENA DEL ALJARAFE	171.050,25
830784	TECNOGRAPHIC,S.L.	B41136193	SEVILLA	218.143,14
830652	ROYCLE, S.L.	B41286212	ALCALA DE GUADAIRA	225.378,64
830526	SEGURA SL	B41350794	PEDRERA	271.097,52
830646	BEFESA CONSTRUCCIÓN Y TECNOLOGÍA AMBIENTAL, S.A.	A41290792	SEVILLA	292.879,50
830553	SERVIPORT ANDALUCÍA, S.A.	A91020073	SEVILLA	294.743,26
831159	BAÑO IMAGEN, S.L.	B41855735	ALCALA DE GUADAIRA	300.381,27
830701	ENDESA GENERACION SA	A82434697	SEVILLA	340.038,30
809541	PARQUE ISLA MAGICA, SA	A41400474	SEVILLA	351.387,57
830520	WORLDWIDE PAYMENT SYSTEMS S.A.	A41996679	SEVILLA	430.945,20
830395	HISPALENSE DE LIQUIDOS, S.L.	B91428995	SEVILLA	464.670,88
830497	CENTRO DE ANALISIS AGROPECUARIOS, S.L.	B41150020	SEVILLA	541.349,24
830492	METAL IMPROVEMENT COMPANY LLC SUCURSAL EN ESPAÑA VENDRELL PI	34749206R	RINCONADA (LA) CABEZAS DE SAN JUAN	756.544,72
830336	INDUSTRIAS METALÚRGICAS CASTRO, S.A.	A41509753	(LAS)	1.451.662,73

ANEXO 3. CUARTO TRIMESTRE DEL AÑO 2006.

ALMERÍA

COD PROYECTO	BENEFICIARIO	NIF/CIF	MUNICIPIO	INCENTIVO (€)
130539	FOMENTO MERIDIONAL S.L.	B04102539	ALMERIA	3.000,00
130540	ALPROSAN S.L.	B04225603	ALMERIA	3.000,00
130686	OBRAS EDUSAN S.L	B04526638	ROQUETAS DE MAR	3.084,33
130486	INSTALACIONES FRILUZ S.L.	B04373874	ROQUETAS DE MAR	3.087,13
130665	AGROSISTEMAS DEL SUR S.L.	B29623535	EJIDO (EL)	3.150,00
130621	MIPELEC S.L.	B04560058	ALMERIA	3.178,13
130762	HD MULTISERVICIOS ARBOLEAS S.L.	B04567558	ARBOLEAS	3.215,04

130544	ALMERIENSE DE SERVICIOS Y MEDIO AMBIENTE, S.L.	B04361796	VIATOR	3.249,90
130560	ALMERÍA DE MAQUINARIA, S.L.	B04135075	HUERCAL DE ALMERIA	3.270,75
130573	PROVIDEOFILMS P. C., S.L.	B04436960	ALMERIA	3.285,18
130441	ESTRUCTURAS DEL LEVANTE ALMERIENSE, S.L.	B04373981	CARBONERAS	3.316,50
130667	ARUKA-SUR S.L	B04437414	ROQUETAS DE MAR	3.418,42
130318	PERFORMANCE. INNOVACION DEPORTIVA S.L.	B04536017	SERON	3.420,00
130574	EXCAVACIONES MAYFRA S.L.	B04264982	BERJA	3.423,05
130491	ASOC. INST. AGUA,GAS,CALEFAC.,CLIMAT.,MANT. Y AFINES DE ALM.	G04175295	ALMERIA	3.535,41
130816	CONSTRUCCIONES SANCHEZ Y MARTINEZ DE ALHAMA, S.L.	B04197851	ALHAMA DE ALMERIA	3.549,38
130670	GRUPO FISCO-SUR, S.L.	B04461497	ALMERIA	3.566,72
130668	MULTISUR SERVICIOS DE MANTENIMIENTO S.L	B04457560	ROQUETAS DE MAR	3.567,17
130591	CANDELA GAITÁN, S.L.L.	B04533055	EJIDO (EL)	3.586,50
130579	MERCEDES CERRUDO LUCAS	34851196D	ALMERIA	3.645,00
130463	GÉNAVE MULTISERVICIOS S.L	B04335873	ALMERIA	3.798,00
130675	MONTAJES ELÉCTRICOS MÁRQUEZ Y GARCÍA S.L	B04399234	ALMERIA	3.814,89
130625	ENTRELEYES, S.L.	B04551685	ALMERIA	3.819,84
130543	ALBAHARI INGENIERÍA, S.L.	B04555306	ALMERIA	3.822,75
130440	MÁRMOLES SOL S.L.	B04046967	OLULA DEL RIO	3.842,20
130817	PUERTOCARRERO INSTALACIONES ELECTRICAS, SL	B04296844	VIATOR	3.842,20
130545	CARPINTERIA METÁLICA HORACIO S.L	B04435996	VICAR	3.862,25
130599	PREFABRICADOS BELMONTE S.L.	B04025615	ANTAS	3.906,00
130743	ANTONIO RODRIGUEZ GONZALEZ	34859784H	LAUJAR DE ANDARAX	3.967,10
130714	PEUVECAL S.L.	B04246732	HUERCAL DE ALMERIA	3.977,20
130565	INGENIERÍA Y COLOCACIÓN, S.R.L.	B04451787	ALBOX	4.022,20
130677	CONSTRUCCIONES ALCALDE Y MORENO, S.L.	B04384731	MOJONERA (LA)	4.049,70
130810	VILLAS SOL DE ANDALUCIA SL	B04410494	ALBOX	4.067,20
130811	MORTEROS IBALMERIA S.L.	B04517553	EJIDO (EL)	4.067,20
130456	GRUPO RENTA TODO CARPAS, S.L.	B04438701	ALMERIA	4.126,50
130709	PROLEC COMARCA DEL MARMOL SL	B04281531	OLULA DEL RIO	4.149,14
130442	CONSTRUCCIONES TORRESPA, S.L.U.	B04475349	ROQUETAS DE MAR	4.247,21
130636	GASOLEOS FERRER S.L	B04314647	NIJAR	4.391,00
130828	INTELLIGENT NETWORK SYSTEMS S. L. U.	B04450078	ROQUETAS DE MAR	4.397,75
130779	PROMOCIONES INROAL, S.L.	B04458931	ROQUETAS DE MAR	4.406,80
130605	OBRAS Y FERRICOS,S.L.	B04282752	VIATOR	4.423,50
130597	PLANIFICA CALIDAD Y MEDIO AMBIENTE, S.L.	B04530846	ALMERIA	4.455,00
130642	MADERAS Y CONTRACHAPADOS S. L.	B04233235	VICAR	4.500,00
130643	ENVASES JOSÉ MIGUEL S. A.	A04066528	VICAR	4.500,00
130751	PROMOCIONES ZUYDI, S.L.	B04337697	HUERCAL-OVERA	4.500,00
130752	DIZU, S.L.	B04064218	HUERCAL-OVERA	4.500,00
130558	HNOS. GARCÍA CONSTRUCCIONES LA JUAIDA, S.L.L	B04514873	VIATOR	4.512,50
130588	SERVISOL, SERVICIOS INTEGRALES, S.L.	B04380648	ALMERIA	4.653,60
130609	INICIATIVAS ESCÉNICAS, S.L.	B04536876	ALMERIA	4.698,00
130578	J. MATARIN, S.COOP. AND.	F04492575	ALMERIA	4.733,10
130814	PREFABRICADOS IBAÑEZ SL	B04552006	EJIDO (EL)	4.742,20

130650	HERPROCON S. L.	B04480679	ALMERIA	4.803,75
130587	POR Y DEMERS CONSTRUCCIONES Y SERVICIOS, S.L.	B04056370	RIOJA	4.846,95
130571	DIMOBA SERVICIOS S.L	B04307120	ALMERIA	4.914,20
130632	HYDRODISEÑO S.L.	B04393351	HUERCAL-OVERA	4.996,35
130685	OBRAS EDUSAN S.L	B04526638	ROQUETAS DE MAR	5.085,70
130754	GASOLEOS FERRER, S.L.	B04314647	NIJAR	5.131,30
130584	JOSÉ MIGUEL SALVADOR PUERTAS	45582863Z	VIATOR	5.184,23
130572	S.A. ALMACENES ESCAMEZ	A04010096	VIATOR	5.187,84
130476	TECGARI, S.L.L.	B04381299	VIATOR	5.200,65
130513	TALLERES GARFO S.L.	B04258802	ROQUETAS DE MAR	5.214,60
130687	EJIDO CARTON S.L.	B04249231	EJIDO (EL)	5.261,72
130575	GÁZQUEZ MARTÍNEZ S. L.	B04102968	ALMERIA	5.287,50
130635	FISCO SURESTE, SL	B04523064	ALMERIA	5.311,25
130719	ENERGÍA SOLAR Y RENOVABLE DE ALMERÍA S.L.	B04553111	ALMERIA	5.328,20
130759	DISTRIBUIDORA URIBE S.A.	A04023362	HUERCAL-OVERA	5.330,00
130639	BERENGUEL NAVARRO S. L.	B04346540	VIATOR	5.366,25
130652	LAMA ESTRUCTURAS METÁLICAS S. L.	B04160495	BENAHADUX	5.366,25
130653	MARTIN INGENIERÍA Y PROYECTOS S.L.	B04440293	ANTAS	5.377,50
130641	FIDEL JIMÉNEZ CABET S. L.	B04178380	VIATOR	5.390,70
130626	GONZALO MARTIN S.L	B04101978	OLULA DEL RIO	5.400,00
130475	MARMOLES BALLESTA S.L.	B04384749	OLULA DEL RIO	5.827,50
130637	MANUFACTURAS ALMERIA S.L	B04414454	ALMERIA	5.920,35
130640	LUMASO Y MOLINA S. L.	B04409710	HUERCAL DE ALMERIA	5.931,25
130200	RESIDENCIA VERAPARAISO S.L	B04324935	VERA	5.970,70
130716	FRUKARIN, S.A	A04041695	ROQUETAS DE MAR	5.970,70
130737	PROMOCIONES E INVERSIONES TORRE DE ALMERIA, S.L	B04509642	ALMERIA	5.970,70
130735	INDIA, S.C.A.	F04574554	ARBOLEAS	5.977,80
130337	LABORATORIO QUÍMICO-MICROBIOLÓGICO DEL LEVANTE, S.C.A.	F04448213	HUERCAL-OVERA	6.000,00
130480	VAYPA DEL PARADOR, S.L.	B04386066	ROQUETAS DE MAR	6.000,00
130488	FRANCISCO ROMERA ARCHILLA	74570017S	ALMERIA	6.000,00
130531	VERDEMAR ROQUETAS, S.L.	B04331807	ROQUETAS DE MAR	6.000,00
130589	CENTRO DE FORMACION INDALO, S.L.	B04376174	VICAR	6.000,00
130592	MULTISERVICIOS SANCHEZ&SANCHEZ, S.L.	B04532131	VIATOR	6.000,00
130634	ARIDOS TURRE, S.L.	B04210647	TURRE	6.000,00
130738	CONSTRUCCION DE INVERNADEROS AGRO-INVER, S.L.	B04347639	EJIDO (EL)	6.000,00
130761	JIBC REVESTIMIENTOS, S.L.	B04550356	ADRA	6.000,00
130788	HORMIGONES PULPI SL	B04275772	PULPI	6.000,00
130500	INFORMATICA PITA S.L.	B04329280	ALMERIA	6.018,36
130655	CONSTRUCCIONES J. LORENZO, S.L.	B04057188	SERON	6.300,00
130695	CONSTRUCCIONES LOS HERMANOS S.L.	B04054995	VERA	6.345,00
130703	GOCAL S.A. DE CONSTRUCCIONES	A04017307	ALMERIA	6.345,00
130503	ALMERIENSE DE FACHADAS Y ESTUCADOS, S.L.	B04450466	ALMERIA	6.405,75
130681	SALCOA S.A.	A04029062	VIATOR	6.427,80
130736	KALEIDOSCAPE, ESTUDIO DE PAISAJISMO, S.L.	B04567574	ARBOLEAS	6.864,79

130746	LAURA MUÑOZ GARCIA	74645612D	ROQUETAS DE MAR	7.152,30
130777	CENTRAL DE RESERVAS CABO DE GATA, SL	B04577219	NIJAR	7.875,00
130708	HAROMETAL, S.L.	B04337317	PULPI	8.455,50
130728	CONSTRUCCIONES TEMIR S.L.	B04183562	ROQUETAS DE MAR	8.460,00
130425	GABINETE DE ESTUDIOS ALMERIENSES 2005,S.L.	B04341194	ALMERIA	9.000,00
130657	CONSTRUCCIONES J.LORENZO, S.L.	B04057188	SERON	9.028,36
130555	HORMIOTTO S.L.	B04434312	EJIDO (EL)	9.389,30
130512	PROINERSOL, S.L.	B04201612	HUERCAL-OVERA	9.755,34
130454	TALLERES CAYPE, SL	B04014262	PULPI	10.000,89
130568	S.A. LOPEZ GUILLEN	A04000451	ALMERIA	10.002,96
130624	ENTRELEYES, S.L.	B04551685	ALMERIA	10.237,50
130623	ENTRELEYES, S.L.	B04551685	ALMERIA	10.485,84
130731	DINSUR ALMERÍA, S.L.	B04267977	ALMERIA	10.716,53
130581	TALLER METAL LOS PAJAROS S.L.L.	B04566774	ABLA	10.745,20
130535	CUELLAR ARQUITECTURA DEL MARMOL SL	B04145033	CANTORIA	10.747,80
130730	PALCO- VETERINARIA, S.L.	B04217915	HUERCAL-OVERA	10.758,26
130617	CRUMAR, S.A.	A04111308	FINES	12.232,80
130683	LOS FILABRES, S.C.A.	F04018024	LUBRIN	12.954,38
130725	LUNITAMIAU, S.L.	B04575502	ALMERIA	13.576,86
130756	ANGELINA MAGDALENA ALCARAZ JIMENEZ	23202821F	ALMERIA	14.293,56
130750	CODEUR S.A.	A04442828	VERA	14.632,80
130669	DAMIÁN JESÚS REQUENA MUÑOZ	23273543G	PULPI	14.651,33
130663	MARMOLES CERRILLO SL	B04183612	MACAEL	14.733,00
130477	ALFONSO VILAR BENITEZ	75216762T	CHIRIVEL	14.794,89
130729	SEGUIRED MEDITERRANEO S.L	B04574216	ALMERIA	14.982,00
130564	DOMOLIA TECNOLOGIA, S.L.	B04545125	VICAR	15.042,32
130438	LASCONY, S.A.	A04073425	HUERCAL DE ALMERIA	16.057,53
130586	TERESA MEDINA TAPIA	24337077H	ALMERIA	16.214,87
130713	CYSA INICIATIVAS, S.L.	B04393450	VICAR	16.627,50
130678	JOSE ENRIQUE IBARRA FERNANDEZ	34849563D	ALMERIA	17.064,26
130437	AMPLIONDA BOGA, S.L.U.	B04472668	HUERCAL DE ALMERIA	17.276,98
130822	ECOSOL PONIENTE S.L.	B04253894	MOJONERA (LA)	18.037,11
130796	NOVEDADES AGRÍCOLAS, S. A.	A04009650	VICAR	20.275,07
130771	PIQUERSA MAQUINARIA, S.A.	A04315362	ALMERIA	20.560,12
130766	INDALO EXPRESS S.L.	B04111118	VIATOR	20.719,99
130530	CONSUELO LAO NIETO	34859812T	ABRUCENA	21.153,60
130662	CUARCITAS RUSTICAS, S.L.	B04491809	MACAEL	21.475,35
103583	ESTUDIO DE ARQUITECTURA E INGENIERIA MODULOR, SCA	F04481123	EJIDO (EL)	22.028,60
130659	MARMOLES GARCIA COSENTINO, S.L.	B04130324	PURCHENA	22.050,00
130740	VERA HOTEL-RESTAURANTE S.L.	B04180774	VERA	24.853,52
130604	ASOC.PROV. COSECHEROS-EXPORTADORES HORTOFRUTÍCOLA DE ALMERÍA	G04010013	MOJONERA (LA)	26.506,26
130556	PEDRO POZO GUIRADO	75218192G	TIJOLA	27.259,84
130537	LOS FILABRES, S.C.A.	F04018024	LUBRIN	27.421,59
130664	GRODAN MED, S.A.	A78932225	VICAR	29.213,35

130457	PIQUERSA MAQUINARIA, S.A.	A04315362	ALMERIA	29.219,40
130517	TESTUVIR S. L.	B04506358	ROQUETAS DE MAR	29.542,50
130615	MARIA ÁNGELES GARCÍA POLO	75206316L	ALMOCITA	29.628,53
130258	JUAN LOPEZ RODRIGUEZ E HIJOS, S.L.	B04104584	ALMERIA	30.789,44
130691	FRANCISCO FERNANDEZ CARPINTERO	42050982J	ADRA	30.824,18
130680	FUNDACION PARA INVESTIGACION AGRARIA EN LA PROV. DE ALMERIA	G04068201	ALMERIA	31.202,86
130679	SUMINISTROS INDUSTRIALES RASAN, S.L.	B04169215	HUERCAL DE ALMERIA	31.738,20
130523	ALMACENES MYLA, S.L.L.	B04478533	VELEZ RUBIO	31.745,09
130352	CARPINTERIA GONZAMAR SDAD. COOP. ANDALUZA	F04284345	VIATOR	32.017,66
130767	CONSTRUMAR CONSTRUCCIONES Y CONTRATAS SL	B04442323	BERJA	33.075,00
130414	CALZADOS REDSIGN ESPAÑA, SL	B04543385	ALMERIA	34.146,00
130280	VERATRONIC S.L.	B04509030	VERA	34.195,62
130607	ABSELEN MARMOLES SA	A04106951	OLULA DEL RIO	34.854,19
130508	URCI CONSULTORES, S.L.	B04116679	ALMERIA	35.035,69
130692	INSTALACIONES JUFRAMAR SL	B04489837	ADRA	37.225,53
130525	BIOALGAL MARINE, S.L.	B04441291	VIATOR	37.819,80
130439	ISABEL MARTINEZ MESAS	27533754V	OLULA DE CASTRO	41.130,69
130742	INDUSTRIAS INDALICAS DEL DIAMANTE SA	A04006334	OLULA DEL RIO	41.148,95
130524	ALARINA INDUSTRIAL S.L.	B04570099	ALMERIA	43.153,98
130601	DECOLUZ JOSELEC SL UNIPERSONAL	B04530713	ADRA	43.591,74
130467	MYABLOCK S.C.A.	F04375739	HUERCAL DE ALMERIA	43.592,67
130700	FONTIJOLA, S.C.A.	F04537833	TIJOLA	44.806,64
130433	ALLFRESH I+D Y COMERCIALIZACION S.L.	B84042399	NIJAR	48.176,67
130577	FRUIT CONTAINER SYSTEM, S.L.	B04424917	EJIDO (EL)	48.576,00
191192	CAELPA PIEDRAS NATURALES, SL	B04300067	MACAEL	49.199,22
130518	TESTUVIR S. L.	B04506358	ROQUETAS DE MAR	49.853,36
130505	FUNDACION PARA INVESTIGACION AGRARIA EN LA PROV. DE ALMERIA	G04068201	ALMERIA	53.260,00
130483	TOYO AVENTURA ACTIVIDADES DEPORTIVAS S.L.	B04562302	ALMERIA	62.365,02
130622	EDUCATION & PSYCOLOGY I+D+I	B04572764	ALMERIA	66.914,65
130580	PANIFICADORA SANTOS MARTIRES S.L.L.	B04563789	ABLA	68.037,45
130801	MIGUEL ANGEL RECHE RIZOS	75225270K	ALBOX	70.137,35
130401	BRICOALHAMILLA, S.L.	B04438180	BENAHADUX	71.519,45
130424	PEDRO ROBLES GOMEZ	23224907J	CHIRIVEL	71.542,84
130419	MARIA LUISA SEDEÑO VICIANA	75241353G	ALMERIA	74.326,69
130628	GESTORA DE RESIDUOS DEL SUR, S.L.	B04548095	ALHAMA DE ALMERIA	75.623,20
130768	INTERGENERACIONES SERVICIOS PSICOGERONTOLOGICOS, SLL	B04542726	ALMERIA	76.171,39
130748	CAELPA PIEDRAS NATURALES, S.L.	B04300067	MACAEL	76.695,14
130770	OBRASCAMPO S.L.	B04149357	ALMERIA	76.804,95
130610	BIOALGAL MARINE, S.L.	B04441291	VIATOR	87.688,80
130464	CRISTOBAL ARANEGA CUEVAS	23237303N	CHIRIVEL	88.833,03
130552	MARINOX S.L.	B04388153	GADOR	89.523,00
130326	TINO STONE GROUP SA	A04222808	MACAEL	90.185,25
130645	CADIA INGENIERIA,S.L.	B04561395	ALMERIA	90.946,70
130250	R.D. NEUMÁTICOS Y REPARACIONES DE PULPI S.L.	B04545794	PULPI	91.432,25

130711	CRISTALERIA Y MONTAJES IBAÑEZ SLL	B04527248	ADRA	93.190,63
130557	MINER CANTERAS S.L.	B04541116	CHERCOS	93.757,89
130515	JAVIER GARCIA LOPEZ	45589767H	NIJAR	95.131,81
130233	LIMPIEZAS MAYSE SERVICIOS SLL	B04421533	CUEVAS DEL ALMANZORA	99.249,99
130551	FUNDACIÓN CENTRO TECNOLÓGICO ANDALUZ DE LA PIEDRA	G04432472	MACAEL	106.200,00
130519	ASOC.PROV. COSECHEROS-EXPORTADORES HORTOFRUTÍCOLA DE ALMERÍA	G04010013	ALMERIA	109.481,63
130654	SERIREC, S.C.A	F04216396	ALMERIA	110.904,15
130533	MUNDO NEWLAR, S.L.	B04001913	ALMERIA	118.747,74
130765	COSENTINO, S.A	A04117297	CANTORIA	134.077,02
130661	FUNDACION MARCA MACAEL	G04587002	MACAEL	158.300,00
130474	JOSE ENRIQUE MORA GUIRADO S.L.	B04239059	SERON	160.606,39
130516	MARMOLES GUTIERREZ MENA S.A.	A04027702	FINES	187.757,29
130528	ANTONIO EGEA MAQUINARIA, S.L.	B04302121	MACAEL	196.192,03
130489	IMAGITAL S.L.	B04412110	ALMERIA	210.595,50
130753	LOS FILABRES, S.C.A.	F04018024	LUBRIN	230.548,61
191193	HIJOS DE SABIOTE Y ARRIAGA, SL	B04041356	MACAEL	245.858,91
130312	SPRINT DISEÑO GRÁFICO Y PUBLICIDAD, SL	B04240222	VERA	263.151,44
130478	AGROPLAST S.L.	B04009809	VICAR	286.038,15
130562	NOVEDADES AGRÍCOLAS, S. A.	A04009650	VICAR	295.852,34
130603	ALMERIBOATS, S.L.	B04456448	NIJAR	353.440,85
130747	COSENTINO, S.A	A04117297	CANTORIA	361.906,25
130536	COSENTINO, S.A	A04117297	CANTORIA	601.067,90
130741	MARCAEL S.A.	A46900155	ARBOLEAS	1.151.673,73
130409	RAMIRO ARNEADO, S.A.	A26024943	EJIDO (EL)	1.731.752,68
130428	S.A REVERTE PRODUCTOS MINERALES	A08513277	ALBOX	4.822.778,35

CÁDIZ

COD PROYECTO	BENEFICIARIO	NIF/CIF	MUNICIPIO	INCENTIVO (€)
230538	VIALES ALGECIRAS S.L.	B11555885	ALGECIRAS	3.060,00
230543	PARODI ILUMINACION, S.L.	B72049505	CHICLANA DE LA FRONTERA	3.060,00
230638	REYDOSA, S.L	B11291242	PUERTO DE SANTA MARIA(EL)	3.100,50
230641	AUTOMOTOS RAMAR, S.L.	B11318649	CHIPIONA	3.110,85
290226	NARAL & ELANE, S.L.L.	B11800570	CADIZ	3.147,53
230506	JUAN CARLOS QUIÑONES PERLES	75877751S	ALGECIRAS	3.167,20
230484	JOSE MONCADA ANDRADES, S.L.	B11013794	SAN ROQUE	3.237,75
230677	FORNOS CAPITAL S.L.	B11841392	JEREZ DE LA FRONTERA	3.268,12
230621	PROMOCIONES INMOBILIARIAS TORRE PAJARETE, S.L.	B11838380	VILLAMARTIN	3.276,00
230639	TRANSEVI S.A.	A11671286	JEREZ DE LA FRONTERA	3.276,00
230600	PROLIMIN, S.L.	B11778404	PUERTO REAL	3.285,90
230576	HIJOS DE ANA ARAGÓN GALLARDO, S.L.	B11094471	CONIL DE LA FRONTERA	3.315,00
230616	GRUPO FUMISERV,S.L.	B11829231	JEREZ DE LA FRONTERA	3.339,23
230620	CONSTRUCTORA SARRION TORREÑO, S.L.	B11709532	VILLAMARTIN	3.438,00
230497	CALVENTE & CRESPO ASESORES, S.L.	B11322484	LINEA DE LA CONCEPCION (LA)	3.441,95

230523	MONCLYMA CAMPO DE GIBRALTAR, S.L.	B11487808	BARRIOS (LOS)	3.572,20
230789	PROMOTORA INMOBILIARIA DE TREBUJENA CONHOGAR SL	B11522984	TREBUJENA	3.594,60
230436	SOCIEDAD COOPERATIVA ANDALUZA JUGUM	F11614823	JEREZ DE LA FRONTERA	3.594,61
230579	NUEVAS GENERACIONES MORENO,S.L.	B11466794	CONIL DE LA FRONTERA	3.612,50
230458	NOVACONS, S.L.U.	B11016060	CADIZ	3.639,15
230571	HUMASER INGENIERÍA Y CONSTRUCCIÓN, S.L	B11759438	JEREZ DE LA FRONTERA	3.661,65
230630	E-FINANSO ASESORIA FINANCIERA, S.L.	B72021306	PUERTO DE SANTA MARIA(EL)	3.673,00
230422	TECNICAS HIDRAULICAS REUNIDAS S.L	B80831944	JEREZ DE LA FRONTERA	3.673,68
230482	ALTA PRESIÓN, S.L.	B11342763	SAN ROQUE	3.707,20
230445	LUBRICANTES Y DERIVADOS DEL PETROLEO S. L.	B11070273	CADIZ	3.713,75
230430	FORMAS RIVERA S.L.	B11800786	ROTA	3.752,10
230389	DAVID ALAN STEIN RAMOS STEIN RAMOS	44032268X	CADIZ	3.781,44
230602	J.L GANDARA Y CIA, S.A	A48006894	CADIZ	3.898,13
230774	CARPINTERÍA CHICLANA, S.L.	B11434925	CHICLANA DE LA FRONTERA	3.961,71
230622	SERCON PORTUENSE, S.A.	A11326675	JEREZ DE LA FRONTERA	4.000,50
230446	DESARROLLOS CORPOREOS PARA EMPRESAS, S. L.	B11796596	CADIZ	4.020,00
230587	ARIAN INGENIERIA Y MEDIOAMBIENTE S.L.	B06334304	JEREZ DE LA FRONTERA	4.099,45
230665	PLUSMEDIA COMUNICACIÓN VISUAL, S.L.	B11418480	SAN FERNANDO	4.130,70
230705	ANTONIO PARADELA E HIJOS, S.L.	B11240819	CHICLANA DE LA FRONTERA	4.130,70
230504	HERGA&CAM SL	B11761285	ESPERA	4.162,50
230588	OLIVER SAÑUDO VIDAL	31686570E	JEREZ DE LA FRONTERA	4.173,21
230457	PLAN3 PLANIFICACIÓN ESTRATEGIA Y TECNOLOGÍA, S.L.	B72003593	PUERTO DE SANTA MARIA(EL)	4.180,50
230542	ANDALUCIA HOME FUTURA, S.L.	B11590734	BARRIOS (LOS)	4.247,20
230584	FARHALARA,S.L.	B11816147	CHICLANA DE LA FRONTERA	4.265,70
230444	MANISUR, S.L.	B11804804	PUERTO REAL	4.319,77
230460	REPARACIONES MECAMANSOL, S.L.	B72036395	PUERTO REAL	4.356,00
230594	SENDA ANIMACIÓN SOCIOCULTURAL GESTIÓN DEL OCIO Y TIEMPO LIBR	B11739620	JEREZ DE LA FRONTERA	4.445,70
230513	BRICOMECANICA RACING SL	B11370319	ALGODONALES	4.535,10
230725	MANUEL ALBA S.A.	A11613528	JEREZ DE LA FRONTERA	4.590,70
230360	EDITORIAL ANUARIO DE LA CONSTRUCCIÓN S.L.	B11360443	CADIZ	4.829,58
230623	ARTICHOKE, S.L.	B11825254	JEREZ DE LA FRONTERA	4.895,70
230392	V.H. GESTIÓN, S.L.	B11826740	VILLAMARTIN	4.995,00
230508	JUAN RODRIGUEZ DIAZ	32047075W	LINEA DE LA CONCEPCION (LA)	5.040,00
230335	MEDIAS DIGITALES LA JANDA, S.L.UNIPERSONAL	B72025265	VEJER DE LA FRONTERA	5.306,38
230435	MARTINEZ CONFITEROS, S.L.	B11577996	BARBATE	5.318,96
230735	DERMOESTETICA DEL SUR, SA	A11699824	JEREZ DE LA FRONTERA	5.469,96
230673	EVARISTA MARTINEZ TUBIO	31251951B	CADIZ	5.625,00
230531	TALLER Y GRUAS BENITO, S.L.	B11577319	ROTA	5.670,00
230461	PROCONSPOR, S.L.	B11350055	PUERTO DE SANTA MARIA(EL)	5.725,20
230305	Mª LUZ OBREGÓN PÉREZ	34005237J	PUERTO DE SANTA MARIA(EL)	5.738,64
230428	GRUPO HOTELERO COSTA SUR, S.L	B11279312	SANLUCAR DE BARRAMEDA	5.970,70
230472	RESIDENCIAL LAGO DE ARCOS, S.L	B11696168	ARCOS DE LA FRONTERA	5.970,70

230434	FRANCISCO GARCIA AMAYA	44964587R	PUERTO REAL	6.000,00
230528	AUTOESCUELA CHUCHI,S.L.	B11348703	ALGECIRAS	6.000,00
230763	TOTAL ENGINEERING, S.L.	B11785920	ALGECIRAS	6.000,00
230344	CREAIMPER, S.L.	B11294287	UBRIQUE	6.132,79
230469	JOAQUIN LOPEZ ARAGON, S.L.	B11281052	PUERTO DE SANTA MARIA(EL)	6.432,71
230485	LYNCEO CONSULTING MULTIMEDIA, S.L.	B72045743	JEREZ DE LA FRONTERA	6.775,62
230343	ENRIQUE VILAPLANA MONTERO	34044790Y	CHICLANA DE LA FRONTERA	6.890,72
230397	JUAN JOSE TORNAY FUENTESAL	74923427F	ALCALA DEL VALLE	7.084,83
230658	DEMOLICIONES DAYTA S.L.L.	B11744398	JEREZ DE LA FRONTERA	7.275,83
230315	ALEJANDRA TORRES CURIA	75767742S	CADIZ	7.999,88
230265	PREFABRICADOS BAHÍA S.L.	B11712940	JEREZ DE LA FRONTERA	8.415,00
230128	MONTAJES ELECTRICOS ALGECIRAS, S.A.	A11069770	ALGECIRAS	8.505,00
230287	LA GUACHI, S.L.	B11034915	PUERTO DE SANTA MARIA(EL)	9.180,00
230693	TXE AYMAT S.L.	B11788767	BARBATE	9.669,41
290173	MACHISA 2005 S.L.L.	B11802998	CHICLANA DE LA FRONTERA	9.885,19
230403	TRABAJOS SUBMARINOS DEL ESTRECHO,SL	B72034002	ALGECIRAS	10.026,43
230267	DEXTINSUR,S.L.	B11046380	PUERTO REAL	10.405,45
230537	ETICONSA INFORMATICA, S.L.	B72019748	CADIZ	10.878,00
230597	PACO BAZAN, S.L.	B11079555	UBRIQUE	11.165,99
230418	MARIA DE LA O CASCOBELO GALLEGO	53581008R	CHIPIONA	12.510,95
230647	IMDELEC 2006 S.L.L.	B72048986	VEJER DE LA FRONTERA	14.079,26
230301	MOLDURAS POLANCO ENRI	A11294212	CHICLANA DE LA FRONTERA	16.224,04
230791	COMPañIA SUROCCIDENTAL DE COMERCIO, S.L.U.	B72038045	CADIZ	17.094,00
230296	MARMOLES Y GRANITOS HNOS. GARCIA CHAVES, S.L.	B11369634	BOSQUE (EL)	19.964,26
230605	JOSE LUIS RODRÍGUEZ MACÍAS	75740555Z	BENALUP	20.465,39
230271	MALLAS Y METALES SPAMERICA, S.L.	B11335049	CHICLANA DE LA FRONTERA	23.206,79
230156	CULMAR S.A.L.	A11069200	CHICLANA DE LA FRONTERA	23.473,08
230402	CERRAJERIA CAÑAS S.C.A	F11631314	ARCOS DE LA FRONTERA	24.531,21
230520	SERGEYCO ANDALUCIA, S.L.	B11530417	SAN ROQUE	30.868,94
230551	ASOCIACIÓN PRODUCTORES ALIMENTARIOS CALIDAD LITORAL LA JANDA	G11777356	VEJER DE LA FRONTERA	32.592,19
230432	SATINEL-SYSTEM S.L.	B11817277	SAN FERNANDO	33.351,97
230544	SERVICIOS GENERALES BAHIA, S.L.	B11328655	BARRIOS (LOS)	35.358,31
230496	IMTECH MAVISA, S.A.	A11043577	BARRIOS (LOS)	35.508,55
230255	SUCESORES DE MANUEL RUIZ GARCÍA, SL	B11018595	CADIZ	37.692,39
230652	IMTECH MAVISA, S.A.	A11043577	BARRIOS (LOS)	38.032,73
230574	SUMINISTROS DE ENERGIAS RENOVABLES, S.L.	B72045255	BARBATE	39.038,74
205285	CARPINTERIA REBISCANO, SLL	B11773363	OLVERA	41.786,84
230331	EXPASAN, S.A.	A11670858	JEREZ DE LA FRONTERA	42.559,32
230717	JUAN RIOS MARROQUINERIA,S.L	B11475878	UBRIQUE	45.927,74
230681	AVANA PIEL, S.L.	B11464377	UBRIQUE	48.513,09
230167	DRUIDA MUEBLES S.L.	B11568557	PUERTO DE SANTA MARIA(EL)	55.845,93
230425	FUNDACIÓN BAHÍA DE CÁDIZ PARA EL DESARROLLO ECONÓMICO	G11423381	PUERTO DE SANTA MARIA(EL)	60.660,00

230490	CARPINTERIA METALICA MARQUEZ LOVILLO, SLL	B11818960	OLVERA	60.688,84
230395	MAERSK ESPAÑA, S.A.	A28984045	ALGECIRAS	73.003,10
230210	FRIOCLIMA VALENTIN, S.L	B11353000	PUERTO DE SANTA MARIA(EL)	73.501,52
230317	IGFOTON INGENIEROS, S.L.	B72011497	CADIZ	83.704,92
230211	LACADOS Y BARNIZADOS J.M. VARGAS S.L.	B72008204	JEREZ DE LA FRONTERA	87.405,16
290235	NOVOMARMOL CHICLANA, S.L.L.	B11414380	CHICLANA DE LA FRONTERA	92.371,69
230480	DYTRAS, S.A.	A41131830	CONIL DE LA FRONTERA	97.560,10
230097	PLAN3 PLANIFICACIÓN ESTRATEGIA Y TECNOLOGÍA, S.L.	B72003593	PUERTO DE SANTA MARIA(EL)	100.000,00
230417	TITANIA, ENSAYOS Y PROYECTOS INDUSTRIALES, S.L.	B72041650	PUERTO DE SANTA MARIA(EL)	100.000,00
230548	PANADERIA Y PASTELERIA SELVA SL	B11370731	ALGECIRAS	105.823,56
230438	MONUMENTOS ALAVISTA, S.L.	B11809068	CADIZ	109.892,02
230486	ARTE-MARMOL CHICLANA, S.L.L.	B11485810	CHICLANA DE LA FRONTERA	112.262,40
230414	INTEC - AIR S.L.	B11307139	CADIZ	145.600,00
230309	SHERRY CARTON, S.L.	B11502101	PUERTO DE SANTA MARIA(EL)	172.869,89
230586	MADERAS POLANCO S.A.	A11020708	CHICLANA DE LA FRONTERA	199.726,94
230382	MAERSK ESPAÑA, S.A.	A28984045	ALGECIRAS	233.402,64
230294	MARMOLES JEREZ SA	A11651684	JEREZ DE LA FRONTERA	247.077,13
230416	DIEGO CASTRO SL	B11316536	BOSQUE (EL)	267.139,39
230473	HOTEL NAVARRO E HIJOS, S.L.	B11836541	SAN JOSE DEL VALLE	284.085,20
230379	PACK SUR ARTES GRÁFICAS, S.A.L.	A11737459	JEREZ DE LA FRONTERA	345.181,00
230419	M&M PROCESOS FINALES, S.A.	A72026966	PUERTO DE SANTA MARIA(EL)	407.693,27
230241	JOSE MESA VELAZQUEZ, S.L.	B11845070	ARCOS DE LA FRONTERA	476.294,83
230447	GAMESA ENERGIAS RENOVABLES S.A.U.	A95106613	TARIFA	891.489,30
230299	DE LUQUE, S. L.	B11600913	JEREZ DE LA FRONTERA	1.013.902,80
230004	POLANCO ALCALA S.L.	B11569878	ALCALA DE LOS GAZULES	1.791.649,60
230550	FLIGHT TRAINING EUROPE, S.L.	B82307430	JEREZ DE LA FRONTERA	1.813.987,11
230664	DRAGADOS OFFSHORE, S.A.	A78109402	PUERTO REAL	2.185.090,51

CÓRDOBA

COD PROYECTO	BENEFICIARIO	NIF/CIF	MUNICIPIO	INCENTIVO (€)
330914	HOSCOOPER, S.C.A	F14482103	POZOBLANCO	3.080,25
330394	FERGAR CONTRATAS, S.L.	B14396733	CORDOBA	3.140,70
330845	INDUSTRIAS GREGASA S.C.A	F14640619	FUENTE OBEJUNA	3.150,00
330566	TRANSPORTES MUÑOZ PEÑA,S.L.	B14508428	CORDOBA	3.249,00
330936	CONFERMODA 2000, S.L.	B14345649	PRIEGO DE CORDOBA	3.359,15
330565	INDUSTRIAS GREGASA S.C.A.	F14640619	FUENTE OBEJUNA	3.454,65
330556	PRICON, S.A. CONSTRUCCIONES	A14023816	PRIEGO DE CORDOBA	3.455,69
330690	TRANSPORTES CASTRO PEREZ, S.L.	B14379408	ESPEJO	3.489,60
330881	A.E. TABLEROS Y BRICOLAGE, S.A.	A14442867	MONTILLA	3.536,60
330818	GRÁFICAS NAVARRO, S.C.A.	F14385157	CORDOBA	3.594,96
330820	CARROCERA SAN CARLOS, S.C.A.	F14401343	CORDOBA	3.594,96
330903	CIAC, S.COOP.AND.	F14475842	FUENTE PALMERA	3.594,96

330858	AUTOTRANSPORTES EL ARRECIFE, S.C.A.	F14033393	CARLOTA (LA)	3.597,75
330828	FRANCISCO BRAVO, S.A	A14107700	CORDOBA	3.637,80
330623	TRANSCALIFA S.L.	B14460968	CORDOBA	3.665,25
330548	AQUAPLAST CÓRDOBA, S.L.	B14513022	CORDOBA	3.789,22
330596	PROYECTOS Y CONSULTORIA DE INNOVACION TECNOLOGICA, S.L.	B14704704	CORDOBA	3.807,00
330730	AFRANOR 2003, S.L.	B14642540	PALMA DEL RIO	3.843,00
330762	ARTECLINI S.L.	B14415772	CORDOBA	3.881,70
330658	FORMACIÓN E INNOVACIÓN TECNOLÓGICA DE ANDALUCÍA, S.L.	B14657308	PUENTE-GENIL	3.886,20
330659	PROGRAMACION Y DISEÑO DEL GENIL S.A.	A14207252	PUENTE-GENIL	3.886,20
330798	TALLERES MODEL S L	B14288914	POSADAS	3.910,50
330664	PROYECTOS Y CONSULTORIA DE INNOVACION TECNOLOGICA, S.L.	B14704704	CORDOBA	3.946,61
330877	MUEBLES OB	A14372874	VILLAFRANCA DE CORDOBA	4.050,00
330827	ANTONIO TORO CABALLERO	30482776W	LUCENA	4.092,50
330790	ASYTEC, S.L.	B14233357	VILLAFRANCA DE CORDOBA	4.095,00
330791	FANCAL S.L.	B14388045	VILLAFRANCA DE CORDOBA	4.095,00
330639	GESTIÓN FORESTAL CORDOBESA S.L.	B14685655	CORDOBA	4.132,80
330960	CARROCERÍAS FRANCAR S.L.	B14721666	CORDOBA	4.140,00
330654	AUTOCARES PRIEGO, S.A.	A14723274	CORDOBA	4.146,75
330854	HERMANOS MOLINA, S.L.	B14032346	IZNAJAR	4.185,90
330856	AUTOCARES GUERRERO Y DELGADO, S.L	B14531172	IZNAJAR	4.185,90
330574	ALGALLARIN 2006 SLU	B14762017	ADAMUZ	4.320,00
330632	QUIVISUR S.L.	B14764096	MONTORO	4.320,00
330777	PORTAGE INDUSTRIAL LUCENTINO S.L.	B14641526	MONTURQUE	4.379,45
330923	SILVIA SECILLA VELA	30998873W	CORDOBA	4.405,50
330830	MICROBUSES ALCANTARA, S.L	B14485601	CORDOBA	4.469,85
330832	AUTOBUSES TIRADO, S.L.	B14443683	POZOBLANCO	4.469,85
330855	TIRADO BUS, S.L	B14425508	RUTE	4.469,85
330869	PEREZ TRAVEL, S.L.	B14408355	HORNACHUELOS	4.469,85
330549	JOSÉ LEONCIO OSUNA SANCHEZ	30448673P	BUJALANCE	4.546,25
330567	CONTRACTS & INTERIORS, SL	B81509325	CORDOBA	4.801,61
330653	RAFAEL RAMIREZ, S.L.	B14015341	CORDOBA	4.851,00
330962	INDUSTRIAS DAJANO S.L.	B14472906	LUCENA	4.859,45
330826	HNOS. BAENA LEIVA, SL	B14321590	BENAMEJI	4.960,62
330687	CLINICA DE IMPLANTOLOGÍA DENTAL Y ODONTOL. COMPUTERIZADA,SL	B14505044	CORDOBA	5.007,15
330842	MONSECOR, S.L.	B14685879	MONTILLA	5.046,88
330860	MERIDIONAL DE ELABORADOS DEL ACERO, SLU	B14766984	CARLOTA (LA)	5.148,00
330608	DYOT CORDOBA, S.L.	B14570725	CORDOBA	5.208,75
330918	FORMACIÓN NIVEL, S.C.A.	F14636302	AGUILAR	5.338,13
330713	AUTO TRANSPORTES LOPEZ, S.L.	B14021620	CORDOBA	5.361,75
330733	AUTO TRANSPORTES UREÑA, S.A.	A14030969	CORDOBA	5.361,75
330610	PUNTO REKLAMO KONSTRUKTOR, S.L.	B14279749	CORDOBA	5.377,45
330823	TRANSPORTES DEMOCOR, S.L.	B14568620	CORDOBA	5.377,50
330620	CYBERCORDOBA S.L.	B14480776	CORDOBA	5.391,10

330684	CARLOTEÑA DE HORMIGONES Y PREFABRICADOS S.L.	B14640742	CARLOTA (LA)	5.762,25
330922	LARPINT S.L	B14398465	CARPIO (EL)	5.868,00
330753	JOSE ANTONIO DE LA FUENTE CANSINO	30521935S	CORDOBA	5.935,50
330880	A.E. MADERAS, S.A.	A14101927	MONTILLA	5.970,69
330879	MADERAS RAMON CAMARASA, S.L	B14748339	MONTILLA	5.970,70
330900	EFACOR, S.L.	B14660682	CORDOBA	5.996,25
330568	ENVASES Y EMBALAJES CORDOBESES, S.L.	B14485577	CORDOBA	6.000,00
330581	PROMOTORA ULISOL, S.L.	B14747257	MONTEMAYOR	6.000,00
330600	NEUMESSES S.L.	B14443998	CORDOBA	6.000,00
330618	IBERTECNICA, S.L.	B14097687	CORDOBA	6.000,00
330619	HONOS FORMACIÓN, S.L.	B14681803	CORDOBA	6.000,00
330637	BODEGAS CAMPOS CATERING S.L.	B14624779	CORDOBA	6.000,00
330638	CAMPOS DE CÓRDOBA S.A.	A14015143	CORDOBA	6.000,00
330651	SERVICIO LIMPIEZA HNOS. DIAZ, S.L.	B14417281	PRIEGO DE CORDOBA	6.000,00
330660	CONTROL REY, S.L.	B14722813	PRIEGO DE CORDOBA	6.000,00
330725	CEADI (CENTRO EMPRESARIAL ANDALUZ DE INNOVACIÓN), S.C.A.	F14418974	LUCENA	6.000,00
330726	ILUMINACIONES RIVAS, S.A.	A14067052	PUENTE-GENIL	6.000,00
330765	FIRPROSA, S.L.	B14676415	CORDOBA	6.000,00
330817	ARQUINEXOS, S.L.	B14769392	FERNAN NUÑEZ PEÑARROYA-	6.000,00
330821	ANDALUZA DE RECICLADOS ASNA, S.L.	B14672257	PUEBLONUEVO PEÑARROYA-	6.000,00
330847	FRANCISCO JAVIER PAVON JARAIZ	06994097G	PUEBLONUEVO	6.000,00
330899	CONSTRUCCIONES MUÑOZ AGÜERA, S.L.	B14406904	CORDOBA	6.000,00
330909	CONSTRUCCIONES MAESLE, S.L.	B14451306	BENAMEJI	6.000,00
330933	HERMINIO MEMBRIVES REY	77327469C	CORDOBA	6.000,00
330945	HORMIGONES SAN RAFAEL, S.A.	A14049456	POZOBLANCO	6.000,00
330973	FRICALCO, S.L.	B14672919	CORDOBA	6.000,00
330683	CARRERA, S.L.	B14023113	LUCENA	6.221,25
330742	PROCONSTRUCCIÓN VICTOREÑA 2020 S.L.	B14764153	VICTORIA (LA)	6.582,50
330979	SERILUC, S.L.L.	B14702815	AGUILAR	6.750,00
330668	INGESIS24, S.L.	B14708226	CORDOBA	6.810,00
330720	ANDALUZA DE ENCOFRADOS Y FERRALLAS, S.L.	B14742415	CARLOTA (LA)	7.186,95
330601	CODELEC COMUNICACIONES, S.L.	B14580682	PALMA DEL RIO	7.297,87
330428	ZOOM AUDIOVISUAL SLL	B14745483	CORDOBA	7.613,69
330505	ORTELUC S. COOP. AND.	F14742167	LUCENA	7.748,00
330699	FORESTJARDIN, S.L.	B14667018	HORNACHUELOS	8.235,00
330669	MAQUINARIA LUQUE S.L.	B14390959	CABRA	8.355,60
330978	SERILUC, S.L.L.	B14702815	AGUILAR	8.400,00
330652	PALKO CENTRO DE OCIO Y DIVERSION, S.L.	B14706717	LUCENA	8.658,00
330841	GESTHIDRO, S.L.	B14630826	PUENTE-GENIL	8.793,61
330867	SUGAVA, S.COOP.AND.	F14767461	BELMEZ	8.843,17
330666	JOSE MANUEL TORRICO GARCIA	75702250G	HINOJOSA DEL DUQUE	8.863,65
330772	EXCAVACIONES SACOR, S.L.	B14757769	CORDOBA	8.955,00
330834	CONTROL REY, S.L.	B14722813	PRIEGO DE CORDOBA	9.270,00
330714	CLINICA PAREJO Y CAÑERO, S.L.	B14230007	PUENTE-GENIL	9.417,60

330613	TREBOL DE ORO S.A.	A14477707	CORDOBA	9.711,00
330781	PLASTIENVASE S.A.	A14061733	CORDOBA	10.435,14
330569	ALU-ROS, S.L.L.	B14523252	BAENA	10.560,46
330712	IMAGINE COMUNICACIÓN ANDALUZA S.L.	B14591945	CORDOBA	10.695,00
330602	Mª. RAFAELA MELLADO CASTELLANO	30474835L	AÑORA	10.931,17
330254	SERVICIOS GENERALES DE COMERCIO ONLINE, SL.	B19182641	CORDOBA	11.598,14
330570	TECNICAS ANDALUZAS DE CENTRIFUGACION, S.A.L.	A14565378	BAENA	12.042,49
330812	FERRALLA RUIZ MERIDA, S.L.	B14656052	RUTE	12.565,35
330871	INFRICO, S.L.	B14080915	LUCENA	13.200,00
330562	DIMAS CUSTODIO NIETO	80135097S	VILLAVICIOSA DE CORDOBA	13.514,52
330989	CORPORACION EMPRESARIAL SENECA S.C.A.	F14782841	CORDOBA	14.400,00
330729	QUALITY CRIPTECH ADVANCED, S.L.	B14769301	DOS-TORRES	14.985,18
330612	ANTONIO POLONIO CAMPOY	30504872H	VILLAVICIOSA DE CORDOBA	15.099,19
330523	J.J. BRAVO, S.A.	A14086383	CORDOBA	15.298,80
330849	ARTELMU, S.L.	B14396246	LUCENA	15.893,76
330935	PEDRO PINO MARTINEZ, S.L.	B14321277	VILLA FRANCA DE CORDOBA	16.044,80
330786	ANTONIO MATAS SANCHEZ	75673556Z	PRIEGO DE CORDOBA	16.200,00
330696	PINEDA Y NOGUERAS S.L.	B14571251	CORDOBA	17.754,94
330646	CODEBAN 2006, S.L.L.	B14767602	CORDOBA	18.417,77
330499	MANUEL MORENO MORENO	75699512A	VISO (EL)	19.158,80
330944	FABRICA DE SILLAS RUIZ Y SANCHEZ, S.L.	B14486468	LUCENA	19.200,00
330515	COPIEBLAN, S.L	B14582225	VILLAVICIOSA DE CORDOBA	20.341,93
330606	FLUITRONIC S.L.	B91175901	CORDOBA	20.787,40
330625	FABRICA DE MUEBLES HERMANOS HUERTAS, S.L.	B14431472	LUCENA	21.405,18
330906	ARGOS IMPRESORES SL	B14656359	CORDOBA	21.452,00
330630	BARBUDO DIAZ S.L.	B14572846	CORDOBA	21.890,00
330689	INDUSTRIAS HUERTAS CAMPOS SL	B14497481	LUCENA	23.053,05
330675	LOURDES BELMONTE DE VIGUERA FASHION & DESIGN GROUP S.L.	B14709661	CORDOBA	23.102,07
330771	GALIANO INGENIERÍA Y DISEÑO S.L.	B14769525	CABRA	23.374,11
330710	ALFONSO ADAMUZ CABELLO	30832075T	RAMBLA (LA)	25.389,07
330756	HUERTAS DOS GRUPO MOBILIARIO SL	B14615116	LUCENA	26.721,00
330635	HUERTAS DOS GRUPO MOBILIARIO SL	B14615116	LUCENA	27.664,35
330519	CONSULTORÍA DE SISTEMAS DE GESTIÓN INTEGRADOS, S.L.	B14593099	CORDOBA	28.920,00
330782	ECLECTIC FABRICS, S.L.	B14728208	MONTILLA	28.935,00
330813	ANTONIO CRUZ SANCHO	34024516H	RUTE	31.057,84
330803	ECOINTEGRAL INGENIERÍA, S.L.	B14518385	CORDOBA	31.555,29
330585	TORNEADOS LARA S.L.	B14759500	MONTILLA	32.885,07
330886	FRANCISCA NAVARRO LARA	30501613W	BUJALANCE	33.733,64
330450	TAGOR FABRICA DE JOYERIA S.L	B14065668	CORDOBA	33.750,51
330785	FUNDACION CENTRO INNOVACION Y TECNOLOGIA TEXTIL DE ANDALUCIA	G14754634	PRIEGO DE CORDOBA	34.000,00
330859	AVILA DOS, S.L.	B14445043	LUCENA	34.873,76
330603	FERNANDO FIGUEROA TROCOLI	80133918D	RAMBLA (LA)	37.317,92
330508	OPALO SERVICIOS DE PRODUCCION AUDIOVISUAL, S.L.	B14690465	CORDOBA	38.101,75

330677	ANTONIO PRIEGO MILLON	30429346R	BUJALANCE	38.568,10
330875	GRUPO BERGILLOS SANTOS S.L.	B14522148	CABRA	39.361,50
330580	NOVAINOX 2006, S.L.L.	B14752067	CARLOTA (LA)	40.399,71
330702	SAMUGA, S.A.	A14044184	CORDOBA	41.730,61
330587	FRANCISCO GONZALEZ GONZALEZ	34018264E	NUEVA-CARTEYA	43.230,75
330494	ALFONSO LOPEZ LUNA	52352277E	FERNAN NUÑEZ	43.558,53
330947	SERILUC, S.L.L.	B14702815	AGUILAR	46.296,81
330751	AMBIENTES KANT S.L.U.	B14770317	LUCENA	50.854,83
330691	MUEBLES DE BAÑO ORDOÑEZ, SL	B14364343	FUENTE-TOJAR	51.723,85
330926	AE TABLEROS Y BRICOLAGE, S.A	A14442867	MONTILLA	52.080,00
330685	MÁRMOLES IZNÁJAR S.L.	B14488969	IZNAJAR	52.145,60
330304	ALBERTO PIÑUELA VENTURA	02665498M	VILLAHARTA	56.581,89
330744	MANUELA FERNÁNDEZ LEÓN	30206283S	TORRECAMPO	58.534,33
330670	MUEBLES EUARA S.L.U.	B14639678	LUCENA	60.666,00
330755	MIGUEL ANGEL SUÁREZ SÁNCHEZ	30211656Y	ALCARACEJOS	60.896,07
330814	ANA MARIA CALERO LEDESMA	30202943X	FUENTE OBEJUNA	61.413,84
330636	BRICOLAGE GUARDEÑO S.L.L.	B14679096	LUCENA	63.863,36
330526	RAFI TEXTIL E HIJOS, SL	B14546980	DOS-TORRES	66.697,45
330573	INGENIERIA HOSTELERA PANADERA S.L	B14643019	LUCENA	67.745,47
330536	INDUSTRIAS METALICAS ARJOYMA 2006 S.L.	B14755607	BUJALANCE	69.912,92
330988	CORPORACION EMPRESARIAL SENECA S.C.A.	F14782841	CORDOBA	72.000,00
330561	CALDERERÍA Y ESTRUCTURAS DEL SUR, S.L.L.	B14748792	CARLOTA (LA)	74.167,47
330950	VISTALEGRE SUMINISTRO INTEGRAL A OFICINAS S.L.	B14404065	CORDOBA	74.738,44
330907	SOL CONCEPTS S.L.	B14771372	CORDOBA	75.510,00
330908	SOL CONCEPTS S.L.	B14771372	CORDOBA	77.175,00
330643	MARIA BORDALLO BORDALLO ROMERO	30465187P	CORDOBA	78.032,16
330719	CHARCOLIVE, S.L.	B14766745	RAMBLA (LA)	80.780,70
330698	IMPRESION DVERTIGO, S.L.L.	B14768709	CORDOBA	84.115,32
330990	CORPORACION EMPRESARIAL SENECA S.C.A.	F14782841	CORDOBA	86.004,31
330444	CARPINTERIA INDUSTRIAL CERRO DE LA VIRGEN S.L.	B14752893	BUJALANCE	90.941,68
330735	PANIFICADORA A. BARRIENTOS CASTELL, SL	B14248587	POSADAS	91.288,98
330794	CAESDESUR, S. COOP. AND.	F14766646	CARLOTA (LA)	91.327,19
330640	F. FRANCO E HIJOS SL	B14553366	LUCENA	93.150,00
330490	CERÁMICA DEL RÍO SALADO, S.L.	B14736375	RAMBLA (LA)	94.744,01
330953	SERVICIOS INTEGRADOS EL CARPIO, S.L.	B14434419	CARPIO (EL) PEÑARROYA- PUEBLONUEVO	95.777,00
305162	GUADIATO MECANIZADOS DEL ALUMINIO, SL	B14738116		96.122,88
330510	IUCCA DISEÑO, SL	B14653950	LUCENA	96.867,10
330521	ALCUFRE SL	B14419758	MONTORO	97.720,67
330674	LOURDES BELMONTE DE VIGUERA FASHION & DESIGN GROUP S.L.	B14709661	CORDOBA	97.800,00
330575	CUNEXT COPPER INDUSTRIES, S.L.	B84150994	CORDOBA	98.000,00
330931	FABRICACIÓN Y REPARACIÓN DE BUSES, S.L.	B14464176	CORDOBA	98.405,58
330355	MARIA TERESA ORTIZ LOPEZ	30405001J	CORDOBA	98.654,30
330400	INDUSTRIAS ARROYO,S.L.	B14013932	LUCENA	98.849,54
330631	MAINGRAFOR, S.L.	B14760359	CORDOBA	98.879,98

330484	PIEZAS ESPECIALES ARCAREY, S.L.L.	B14753065	SANTAELLA	98.933,99
330852	MADERAS PUYMA SL	B14493019	VILLAFRANCA DE CORDOBA	98.962,05
330553	PROTOBA S.L.	B14237689	CORDOBA	99.389,54
330932	FABRICACIÓN Y REPARACIÓN DE BUSES, S.L.	B14464176	CORDOBA	99.530,22
330626	POLIESTER¿S FUTURE, S.L.L.	B14719975	CARLOTA (LA)	99.637,06
330930	FABRICACIÓN Y REPARACIÓN DE BUSES, S.L.	B14464176	CORDOBA	99.670,50
330943	DESARROLLO DE LA TECNOLOGIA DE LAS COMUNICACIONES, S.C.A	F14552137	CORDOBA	99.734,42
330778	SOCIEDAD COOPERATIVA ANDALUZA AGRÍCOLA VIRGEN DEL CASTILLO	F14011597	CARCABUEY	99.920,93
330870	INFRICO, S.L.	B14080915	LUCENA	99.990,64
330665	INNOVACIONES SUBBETICA, S.L.	B14491369	RUTE	136.578,66
330501	COMPAÑÍA INDUSTRIAL DE APLICACIONES TÉRMICAS, S.A.	A14079396	MONTILLA	188.661,84
330634	CARPINTERIA DE PVC EUROVENT S.L.	B14434781	MONTILLA	203.320,99
330952	EUROCEI, CENTRO EUROPEO DE EMPRESAS E INNOVACIÓN	A41416710	CORDOBA	243.232,00
330126	ANDALUZA DE TREFILERÍA Y GALVANIZADO, S.L.	B14395149	CARLOTA (LA)	248.677,11
330445	INDUSMETAL TORRES, S.L.	B14281471	RUTE	431.532,00
330590	PRADOMUDO, S.L.	B83724120	PALMA DEL RIO	2.044.225,94
391181	INDUSTRIA DE INTERCAMBIADORES TERMICOS, SA	A14705354	MONTILLA	2.833.344,78
330801	CORECO INDUSTRIAL, S.A.	A14219836	LUCENA	5.091.794,15
330520	LABORATORIOS PEREZ GIMENEZ S.A.	A14013759	ALMODOVAR DEL RIO	9.074.748,43

GRANADA

COD PROYECTO	BENEFICIARIO	NIF/CIF	MUNICIPIO	INCENTIVO (€)
430840	SOLUCIONES OPERATIVAS DE SEGURIDAD S.L.	B18750042	ALBOLOTE	3.018,05
430747	JOSÉ ÁNGEL BAENA CONTRERAS	74629683L	GRANADA	3.087,00
430812	AUTOCARES J.PALMA LECHUGA S.L	B18693358	GRANADA	3.087,00
430916	LA TAHA BUS, S.L.	B18330357	TAHA (LA)	3.172,50
430754	FORJADOS LA AZUCENA, S.L.	B18300319	ZUBIA (LA)	3.192,75
430633	EUROSPLIT DISTRIBUCION Y SUMINISTROS, S.L.L	B18568295	PELIGROS	3.215,25
430921	TRAJANO CONSULTORIA Y GESTION DE PROYECTOS FORMACION, S.L.	B18512293	GRANADA	3.286,80
430793	TRANSPORTES MANTAS E HIJO, S.L.	B18368001	ATARFE	3.294,00
430595	NATALIA ZAMORA RODRIGUEZ	74670647C	GRANADA	3.317,79
430873	METALÚRGICA ANDALUZA DE ALQUILERES, S.A.	A18067959	PELIGROS	3.411,90
430755	MARSDIGITAL SL	B18579953	GRANADA	3.469,45
430638	PERSIANAS Y SISTEMAS ABM S.L.	B18535021	ALBOLOTE	3.504,60
430813	ENCARNACION GARCIA LOPEZ	24106862X	OGIJARES	3.555,00
430835	JUAN FAJARDO ARELLANO	23757797Q	ALMUÑECAR	3.555,00
430720	BAREA BALLESTER S.L.	B18780189	OGIJARES	3.589,20
430637	ATENCIÓN Y OCIO INFANTIL DE PELIGROS, S. COOP. AND.	F18627943	PELIGROS	3.594,96
430669	DIGIBERIS S. COOP. AND	F18583062	ALBOLOTE	3.594,96
430511	BETANCOURT INGENIEROS S.L	B18496877	GRANADA	3.645,00
430888	EMILIO PALOMAR, S.L.	B18200162	PELIGROS	3.690,00
430802	ORTOPEDIA TECNICA GRANADA S.L.	B18299008	GRANADA	3.774,70
430541	ABENAMAR FORMACIÓN Y EMPLEO, S.L.	B18595520	CHURRIANA DE LA VEGA	3.797,95

430911	ANTONIO VALLE ROMERO	40421945C	BAZA	3.802,50
430701	GAMIPAN S.L.	B18329631	SANTA FE	3.825,00
430910	CEBACOR S.L.	B18355156	BAZA	3.842,20
430602	TECNOLOGIA GRANADINA DE MAQUINARIA S.L.	B18596551	ATARFE	3.843,45
430668	EUROINNOVA SDAD. COOP. AND.	F18715144	GRANADA	3.881,05
430688	J. BARROCAL E HIJOS S. L.	B18081125	BAZA	3.910,50
430952	HORMIGONES GUADIX SL	B18730218	GUADIX	3.932,20
430727	QUÍMICAS MARCHAL, SL	B18604983	PADUL	3.982,50
430514	CUBIERTAS SANI S.L.	B18639880	GRANADA	3.983,85
430759	TRANSTEGRA S.L.	B18286872	ALBOLOTE	3.991,50
430632	GRADITEX S.A.	A18052969	ALBOLOTE	4.106,83
430824	GEOTECNIA AVANZADA DE LOS MATERIALES S.L. (GEOTEMA S.L.)	B18717165	HUETOR-TAJAR	4.127,50
430890	CARMEN CRUZ RUIZ MINGORANCE	24143162Q	GRANADA	4.140,00
430605	FEYVA EXCAVACIONES S.L.	B18493379	GRANADA	4.202,20
430700	MARYNEVA, S.L.	B18351726	MURTAS	4.221,00
430774	CONTENEDORES GUERRERO S. L.	B18517409	ARMILLA	4.290,00
430684	JOSE FERNANDEZ VALVERDE	74714981X	MURTAS	4.385,24
430570	ANTONIO ORTEGA RIVERA	44262605W	ATARFE	4.398,53
430545	COCIKINZE S. COOP. AND.	F18488205	PELIGROS	4.450,36
430601	GUIJAJARRO CONSULTORES S.L.	B18443473	OTURA	4.522,50
430746	TRANSPORTES DONOQUER S.L.	B18019059	CUEVAS DEL CAMPO	4.559,50
430608	BLAKMUN S.L.	B18618249	MARACENA	4.581,00
430682	DÓRICA EMPRESA CONSTRUCTORA, S.A.	A18208835	GRANADA	4.650,19
430350	REPOSTERÍA LOJEÑA S.L.	B18336644	LOJA	4.705,55
430722	PERFORAC ANDALUCIA, S.L.	B91408393	MOTRIL	4.809,60
430592	GESTION AMBIENTAL Y ANALISIS GRANADA S.L.	B18560607	ALBOLOTE	4.815,00
430788	MIGUEL ANGEL CARRIÓN GOMEZ	52519899C	BENAMAUREL	4.889,22
430775	DURMA S.C.A.	F18696476	HUETOR-TAJAR	4.927,50
430686	ACACIO SISTEMAS DE ALARMA SL	B18467993	MARACENA	4.962,22
430634	CADITEL GESTION INTEGRAL, S.L	B18525824	ALBOLOTE	5.022,00
430551	CREACIONES INFANT. CHA-O, S.L.	B18024737	BAZA	5.120,00
430981	LAS NIEVES SERVICIOS GENERALES DE LIMPIEZA, S.L.U.	B18484808	GRANADA	5.400,00
430645	FRANCISCO FERNANDEZ MIRALLES	21422591T	ATARFE	5.515,88
430415	SINTEO S.L.U	B18767871	GRANADA	5.734,98
430523	HIDROELÉCTRICA SAN BUENAVENTURA, S.L.	B18472597	GRANADA	5.818,75
430524	HIDROELECTRICA CUERVA, S.A.	A18557512	GRANADA	5.818,75
430526	PRODUCCIONES HIDROELÉCTRICAS, S.A.	A18092684	CHURRIANA DE LA VEGA	5.818,75
430739	EXCAVACIONES ALFARAMA S.L.	B18653881	PELIGROS	5.852,13
430522	DISTRIBUIDORA ELÉCTRICA BERMEJALES, S.A.	A18045666	GRANADA	5.944,10
430425	GROSLIPE, S.L.	B18611400	PELIGROS	5.970,70
430426	REAL 51, S.L	B18449991	PELIGROS	5.970,70
430654	TALLERES MECANICOS ONTIVEROS, S.A.	A18047902	PULIANAS	5.970,70
430655	MITSUCO A.C. SPAIN, S.A	A18598235	ALBOLOTE	5.970,70
430656	JUNCARIL NAINCO, S.L	B18415596	ALBOLOTE	5.970,70

430658	SOTEC LUIS CROVETTO, S.A	A18376780	ALBOLOTE	5.970,70
430662	HIERROS PADUL, S.L	B18492728	PADUL	5.970,70
430794	AUTOESCUELA MUÑOZ S.L.	B18493767	GRANADA	5.970,70
430848	CANTERAS DE JUN, S.L	B18427740	JUN	5.970,70
430865	EUROPA CENTROS DE FORMACION VIAL, S.L	B18436956	MARACENA	5.970,70
430878	CENTRO DE FORMACION PINOS PUENTE, S.L.U	B18686923	PINOS-PUENTE	5.970,70
430904	AGUILERA GOMEZ, S.L	B18376418	HUETOR-TAJAR	5.970,70
430521	MONTAJES ELÉCTRICOS CUERVA, S.A.	A18210013	GRANADA	6.000,00
430667	HUERTO ALEGRE, S. COOP. AND.	F18035501	ALBUÑUELAS	6.000,00
430732	HIERROS Y FERRALLAS GRANADA, S.L.	B18414995	ZUBIA (LA)	6.000,00
430733	HIERROS Y PILOTES GRANADA, S.L.	B18647453	MONACHIL	6.000,00
430758	INSTALACIONES ELECTRICAS ARRAYANES 2005, S.R.L.	B18717330	ZUBIA (LA)	6.000,00
430761	ESFOGRAN, S.L.U.	B18542928	MONACHIL	6.000,00
430766	FUNDICIÓN SALAS S.L.	B18383356	ALBOLOTE	6.000,00
430767	INSTAL. DE ELECT. Y FONT. ANCISA, S.L.	B18504563	ATARFE	6.000,00
430894	MARMOLES MARTIN RUBIÑO S.L.	B18348110	SALOBREÑA	6.000,00
430927	FABRICA DE BALAUSTRAS Y PIEDRA ARTIFICIAL GRANADA,S.L.U.	B18473322	GRANADA	6.000,00
430771	CONSTRUCCIONES GUINAROT S.L	B18653873	ALFACAR	6.054,63
430699	MARYNEVA, S.L.	B18351726	MURTAS	6.120,00
430854	PARMOTOR 21, S.L.	B18437244	GRANADA	6.390,00
430642	METALICAS HERTOSA SL	B18265595	CUEVAS DEL CAMPO	6.764,39
430870	CONSULTORES DE GESTION,S.A.	A18021964	GRANADA	6.912,00
430496	HOTEL COSTA TROPICAL, S.A.	A18077875	ALMUÑECAR	6.986,95
430743	LAS NIEVES SERVICIOS GENERALES DE LIMPIEZA, S.L.U.	B18484808	GRANADA	7.294,81
430695	JUAN PEDRO RODRIGUEZ MARTINEZ	74683560F	MONTEJICAR	7.370,72
430563	JOSE LUIS RECHE AGUIRRE	52525963N	ORCE	7.646,99
430597	REPARACIONES ZM UNITEC S.L.	B18761668	ATARFE	7.821,35
430504	GABINETE TECNICO INMOBILIARIO Y ASESOR. AVANZADO DE GEST.,SL	B18489716	GRANADA	7.956,00
430519	REALEJO 24, S.L.	B18608612	GRANADA	7.956,00
430949	FORMA 3 DISEÑO E INFOGRAFÍA	B18803957	GRANADA	8.882,72
430685	ESTRUCTURAS Y CONSTRUCCIONES JORPA S.L.	B18740860	ALBOLOTE	8.910,00
430273	JOCON CANILES S.L	B18383851	CANILES	9.000,00
430738	CONSTRUCCIONES GUINAROT S.L	B18653873	ALFACAR	9.000,00
430884	ANDALUZA DE SISTEMAS Y CONTROL ENERGETICO, S.L	B18688192	GRANADA	10.205,23
430649	DOODIGITAL, PRODUCTOS Y SERVICIOS DIGITALES SL	B18697771	OGIJARES	10.710,00
430736	ENCARNACIÓN BALBOA GUZMÁN	26030830M	TORRE-CARDELA	10.738,73
430810	FRANCISCO JAVIER VILCHEZ LEÓN	47026763C	GRANADA	10.747,78
430468	ESTEBAN TOMÁS MOYA MARTÍN	44261062T	ZUBIA (LA)	11.468,63
430507	ENCARNACION XIMENEZ DE CISNEROS REBOLLO	28568401D	CHURRIANA DE LA VEGA	11.760,75
430479	CONECTA SISTEMAS DE INFORMACION S.L.	B18730994	GRANADA	15.127,56
430896	TRIANA SCIENCE & TECHNOLOGY S.L.	B18624429	ARMILLA	16.713,75
430454	NOVOTECNIC S.L.	B18611319	GUADIX	17.110,00
430818	SOTEC LUIS CROVETTO, S.A	A18376780	ALBOLOTE	19.332,50
430373	ENVASES J.MIRAS, S.L	B18717561	BENAMAUREL	19.866,40

430696	CASA RURAL MEZCUA S.L.	B18682476	CASTARAS	20.482,80
430938	PEREZ HERRERA MARMOLISTAS SL	B18782953	MOTRIL	22.034,00
430585	COLEGIO DE GESTORES ADMINISTRATIVOS DE GRANADA,JAÉN,ALMERÍA	Q1861001D	GRANADA	23.550,00
430556	RAFAEL TOMAS SALAZAR	21981223P	GUADIX	24.459,34
430488	MIGUEL ANGEL YEPES FLORES	44280306Q	LOJA	24.528,16
430683	SOLARANTON ENERGIAS RENOVABLES S.L.	B18785626	HUETOR-VEGA	25.471,54
430502	CURVA POLAR PRODUCCIONES S.L.	B18644534	GRANADA	25.682,94
430829	ASOCIACIÓN EMPRESARIOS MANCOMUNIDAD RIBERA BAJA DEL GENIL	G18403808	HUETOR-TAJAR	25.826,12
430598	PEREZ LAZARO S.L.	B18232256	PADUL	27.406,01
430531	INNOFOOD I+D+I S.L.	B53838546	ARMILLA	28.380,00
430791	ASOCIACION LOJEÑA DE COMERCIO	G18387928	LOJA	29.784,00
430785	TECNOLOGIAS DICOTEC, SL	B18798496	CIJUELA	32.010,90
430804	SEMILLEROS SALIPLANT S.L	B18063123	MOTRIL	32.502,83
430537	ACEROS INOXIDABLES LOJA, S.L.	B18768457	LOJA	32.524,79
430760	ORTOFAGRA S.L.	B18356279	SANTA FE	32.937,01
430518	VERBIOTECH I+D+I	B18735654	ARMILLA	34.011,90
430562	INTECNA SOLUCIONES, S.L.	B18656322	ARMILLA	34.809,60
430407	ASOCIACIÓN AUTÓNOMA DE INSTALADORES ELÉTRICOS DE GRANADA	G18019471	GRANADA	37.187,25
430485	BIEL QUIMICAS DEL SUR S.L.	B18747881	CANILES	39.569,94
430512	ENCUADERNACIONES OLMEDO HNOS. S.L.	B18205351	OGIJARES	42.937,62
430798	PERSIPLASTIC S.L.	B18343087	ARMILLA	43.975,15
430440	INNOVACIONES DEL ACERO S.L.	B18760348	ALBOLOTE	45.300,80
430709	MARY IRENE HOLLAMBY	X5374620A	VALOR	47.735,06
430647	REVESTIMIENTOS ANDALUCES S.A.	A18010223	SANTA FE	48.132,78
430644	VACACIONES Y OCIO GRAN CAPITAN, S.L.	B18586495	ALPUJARRA DE LA SIERRA	51.782,81
430790	VIRCELL,SL	B18290346	SANTA FE	54.255,86
430510	FED. PROV. DE EMPRESAS DE HOSTELERÍA Y TURISMO DE GRANADA	G18018960	GRANADA	54.872,00
430778	MONTAJES E INSTALACIONES BA.SE. SL	B18350025	GABIAS (LAS)	55.258,62
430744	EL MARQUESADO EÓLICO, S.L.	B82424276	FERREIRA	61.032,46
430636	DESARROLLOS Y PROYECTOS MAFER ELECTRONICS, SL	B18789065	ARMILLA	63.106,29
430587	MARGRANI, S.L.	B18770214	BAZA	64.516,63
430666	LAIMAT SOLUCIONES CIENTÍFICO TÉCNICAS, SL	B18795682	ARMILLA	67.664,00
430690	INNOVACIONES METACALORÍFICAS, SLL	B18789149	HUETOR-TAJAR	71.496,75
430862	SIP-JOSE MONTES MILLAN, S.L.L.	B18660316	IZNALLOZ	72.215,68
430555	DESARROLLOS Y PROYECTOS MAFER ELECTRONICS, SL	B18789065	ARMILLA	74.015,00
430558	CARPINTERÍA ALPUJARREÑA S.L.	B18383661	TREVELEZ	74.024,27
430780	JOSE MARTIN LUIS	39303127Z	ESCUZAR	75.423,95
430579	ASOCIACIÓN DE CENTROS DE ENSEÑANZA INFANTIL DE ANDALUCÍA	G18394544	GRANADA	79.001,15
430580	CARPIMASEN S.L	B18772624	CANILES	81.243,19
430542	ESTRUCTURAS Y MONTAJES HERNÁNDEZ, S.L.	B18599555	VALLE DE ZALABI	82.436,05
430549	CAMARA DE COMERCIO, INDUSTRIA Y NAVEGACIÓN DE GRANADA	Q1873001J	GRANADA	84.247,69
430751	COVIRAN SOCIEDAD COOPERATIVA ANDALUZA	F18004937	ATARFE	85.260,00
430448	MECANIZADOS Y BOVINADOS ROLIZ S.L.	B18752998	BAZA	88.744,17

430694	CENTRO INFANTIL EL GAVIAR SOCIEDAD COOPERATIVA ANDALUZA	F18770263	GABIAS (LAS)	89.933,99
430723	ASISTENCIAS DIGITALES TDA, SL	B18796995	ALBOLOTE	95.975,00
430589	FERNANDO JAVIER ROMERO FERNANDEZ	24297515Q	GRANADA	96.688,87
430677	ORION NETWORK COMMUNICATION S.L.	B82558792	PIÑAR	98.498,45
430825	INTECNA SOLUCIONES, S.L.	B18656322	ARMILLA	98.587,26
430937	BIOMASLINIC, S.L.	B18770289	ARMILLA	100.000,00
430478	TECNOLÁCTEA S.L.U.	B38380036	CIJUELA	123.585,49
430543	TRANSFORMADOS PLASTICOS EUROPA S.A.	A18394528	SANTA FE	131.515,19
430631	MARMOLES LA ZUBIA, S.L.	B18715011	ZUBIA (LA)	135.558,05
430809	FED. PROV. DE EMPRESAS DE HOSTELERÍA Y TURISMO DE GRANADA	G18018960	GRANADA	153.729,00
430619	SALMERON ESTRUCTURAS METALICAS, S.L.	B18379800	HUENEJA	154.865,84
430606	PLASTICOS JUNCARIL S.A.	A18054981	ALBOLOTE	166.902,00
430437	LASERGRAN SL	B18693275	SANTA FE	196.496,26
430789	JOSE LUIS DE LA ROSA CASAS S.A.	A18068676	ALHENDIN	246.264,32
430565	GABIA METAL S.L.	B18472332	GABIAS (LAS)	252.915,62
430762	METALÚRGICA LOJEÑA, S.C.A	F18019398	LOJA	262.126,09
430913	JOFRA NEREI S.L.	B18394890	ARMILLA	279.961,07
430515	BASTECO, S. COOP. AND.	F18024745	BAZA	304.775,43
430238	GRANJA ESCUELA LAS ENCINILLAS, SL	B18749283	CHIMENEAS	338.562,00
430575	ESTANTERÍAS RECORD S.L.	B18317255	ALBOLOTE	363.782,93
430657	GRUPO DHUL, S.L.	B81576985	GRANADA	441.436,20
430279	VSAT COMPAÑIA DE PRODUCCIONES, S.L.	B18683557	GRANADA	508.667,72
430659	SUBCONTRATACIONES PYLTIN, S.L.	B18491985	ALBOLOTE	524.146,61
430752	COVIRAN SOCIEDAD COOPERATIVA ANDALUZA	F18004937	ATARFE	537.649,50
430191	KNAUF GMBH SUCURSAL EN ESPAÑA	B0041409D	ESCUZAR	9.972.838,80

HUELVA

COD PROYECTO	BENEFICIARIO	NIF/CIF	MUNICIPIO	INCENTIVO (€)
530440	COMIN MANTENIMIENTO, S.L.	B21413521	HUELVA	3.024,90
530458	GUSTAVO MÉNDEZ CASERO	48806373M	ARACENA	3.188,53
530207	DOÑANA FORESTAL S.L.L.	B21329628	ALMONTE	3.250,35
530441	INOXIDABLES ONUBENSES S.A.L.	A21185053	HUELVA	3.302,10
530444	CARPINTERIA MATEVI, S.L.L	B21411467	ALOSNO	3.305,42
530433	JALEO SONIDO, S.L.	B21351929	ROCIANA DEL CONDADO	3.345,00
530642	FORJADOS Y ALUMINIOS CAMACHO S.L.	B21302799	PUNTA UMBRIA	3.396,95
530614	EXE SEGURIDAD INTEGRAL S.A.	A21302815	HUELVA	3.482,10
530429	AGENCIA RÁBIDA S.C.A.	F21238001	HUELVA	3.511,51
530449	JUAN ANDRÉS DURAN BEJARANO DURÁN BEJARANO	07016471E	NERVA	3.541,50
530635	DE VEGA ADMINISTRADORES, S. COOP. AND.	F21261912	HUELVA	3.810,95
530550	CLIMAVIP CLIMATIZACION S.L.	B21404314	HUELVA	3.842,20
530371	TRANSPORTES LIQUIDOS BONARES, S.L.U.	B21342050	HUELVA	3.879,00
530520	AUTOESCUELA RABIDA, S.C.A.	F21102892	HUELVA	4.067,20
530659	ARREBOLASALUD, S.L.L.	B21423538	ARACENA	4.140,49
530627	JUAN ANTONIO CALDERON MACIAS	29439685F	PAYMOGO	4.465,58

530521	HUELVA VERTICAL S.L.	B21335898	HUELVA	4.473,20
530570	CENTRO DE EMPLEO E INSERCIÓN LABORAL DE ANDALUCÍA, S.L.	B21404876	HUELVA	4.507,99
530335	AISLAMIENTOS E IMPERMEABILIZACIONES ONUBA, S.L.	B21323027	HUELVA	4.815,70
530497	TALLERES LLANES S.L.	B21137864	VALVERDE DEL CAMINO SAN BARTOLOME DE LA TORRE	4.950,00
530516	FERROANDEVALO, S.L.L	B21404090	HUELVA	5.068,75
530613	ACADEMIA CARTAYA, S.C.A.	F21335724	CARTAYA	5.144,10
530395	CONSTRUCCIONES Y REFORMAS RANDO S.L.U.	B21364492	LEPE	5.319,45
530391	AUTOESCUELA TARTESSOS S.L	B21209507	HUELVA	5.400,00
530491	FCO.GUERRA-LIBRERO GARCÍA GUERRA-LIBRERO GARCÍA	29689663K	HUELVA	5.580,00
530420	ÁBACO ORDENADORES, S.L.	B21278361	HUELVA	5.827,50
530515	AIRON PROYECTO Y OBRAS, S.L.	B21402573	HUELVA	5.827,50
530601	DILAB, S.A.	A21101738	HUELVA	5.827,50
530318	GESTO CONSULTORES EN COMUNICACIÓN, S.L. CONDUCCIONES FLUIDOS Y SOLDADURAS ESPEC. SANCHEZ&VELEZ, S.L.	B21394184	HUELVA	5.850,00
530492		B21387105	PALOS DE LA FRONTERA	5.960,60
530543	VIGUETAS DEL SUR, S.A.	A21002886	GIBRALEON	6.000,00
530398	REFRIGERACIÓN ODIEL, S.L.L.	B21364443	ALJARAQUE	6.948,00
530457	ARTE PATCHWORK, SLL	B21410246	ARACENA	8.276,35
530630	TODORIEGO LEPE, S.L.U.	B21107677	LEPE	9.221,13
530573	ROMASA MARINES DE LA SIERRA DE HUELVA SLL	B21415146	MARINES (LOS)	11.748,23
530486	SUMMUN SERVICIOS INTEGRALES DE TELECOMUNICACIONES, S.L.L.	B21414727	PALMA DEL CONDADO (LA)	12.698,25
530611	HERMANOS BARRERO CARPINTERIA Y MARMOL, S.L.	B21360730	ARACENA	15.342,61
530551	ANTONIO MOLINA CHAMORRO	80015190F	CUMBRES MAYORES	17.695,18
530554	ENJUCAVI ESTRUCTURAS DE HORMIGÓN SLL	B21383740	SAN JUAN DEL PUERTO	19.476,19
530455	CONTRATAS Y MOVIMIENTOS ANDALUCES, SAL	A21320601	NERVA	19.833,40
530599	ONUBA TECHNOLOGY, SL	B21295084	MOGUER	19.991,21
530536	ANTONIO JOSE BLANCO SUAREZ	29487498A	PAYMOGO	24.124,96
530596	CENTRO DE EDUCACION INFANTIL LA JOYA, S.COOP.AND. DEINTERES	F21404934	CARTAYA	26.458,02
530658	MARÍA SANTOS MARTÍNEZ	29443489Q	ARACENA	35.204,16
530427	HERMANOS GARESPI, MATERIALES DE CONSTRUCCIÓN, S.L.L.	B21351473	VILLALBA DEL ALCOR	36.832,64
530581	MARÍA DEL CARMEN ROMERO DE LA OSA GUERRA	75536059B	ARACENA	38.913,91
530552	FRANCO GONZALEZ, JUAN LUIS 000973737P, SLNE	B91564468	ARACENA	42.506,09
530526	JUAN CARLOS MARIANO BLANCO	75546381Y	VALVERDE DEL CAMINO	55.531,16
530542	PUERTAS Y REVESTIMIENTOS HERMANOS MENDEZ S.L.L.	B21369400	SAN JUAN DEL PUERTO	60.197,02
530600	CLUB DE PADEL HUELVA S.L.	B21416953	HUELVA	62.458,69
530544	ASOCIACIÓN PROVINCIAL DE EMPRESARIOS DE COMERCIO DE HUELVA	G21048244	HUELVA	65.070,00
530609	ASOCIACIÓN PROVINCIAL DE EMPRESARIOS DE COMERCIO DE HUELVA	G21048244	HUELVA	65.574,70
530430	FINCA LA FRONDA, S.L.	B21412135	ALAJAR	66.256,68
530610	CAMPO DE TEJADA, S. COOP. AND.	F21012331	ESCACENA DEL CAMPO	67.713,87
530527	AGROALIMENTARIA DEL SUR S.A.	A50102201	VILLARRASA	69.468,48
530638	CÁMARA OFICIAL COMERCIO, INDUSTRIA Y NAVEGACIÓN DE AYAMONTE	Q2173002C	AYAMONTE BOLLULLOS PAR DEL CONDADO	71.446,70
530500	ACTIVIDADES ESCÉNICAS Y AUDIOVISUALES, S.L.L.	B91284067	HUELVA	72.190,84
530549	ROSARIO NAVARRO LOPEZ	29786215L	ARACENA	74.191,03

530493	SATA AGROMEDINA S.L.	B21015532	LEPE	75.265,67
530594	HERMANOS CARRASCO BONARES S.L.L.	B21209002	BONARES	82.878,40
530342	DYTRAS, S.A.	A41131830	BONARES	86.314,72
530541	GRUPO EMPRESARIAL RAFAEL MORALES S.L.	B21337043	HUELVA	88.264,20
530633	ALTUM, INGENIERÍA Y SERVICIOS, S.L.	B21349956	HUELVA	94.035,00
530585	MEDIOS ACUATICOS, S.L.	B41794116	VILLALBA DEL ALCOR	98.712,73
530636	NUEVO AÑIL S.L.	B21267257	SAN JUAN DEL PUERTO	99.110,45
530574	RECTIFICADOS LEMAR, S.L.	B21101720	HUELVA	99.459,31
530461	GRUPO EMPRESARIAL RAFAEL MORALES S.L.	B21337043	CARTAYA	100.536,48
530508	ASTILLEROS CONRADO MORENO S.L.	B21002266	ISLA-CRISTINA	194.455,37
530483	MANUEL ALMEIDA PINTO, S.L.	B06319941	NIEBLA	322.749,17
530422	CAMACHO SPORT, S.L.	B21365960	AYAMONTE	503.206,95

JAÉN

COD PROYECTO	BENEFICIARIO	NIF/CIF	MUNICIPIO	INCENTIVO (€)
630485	MINCRO INSTALACIONES, S.L.	B23321417	MANCHA REAL	3.000,00
630686	REDSANEJAEN, S.L.L.	B23480882	UBEDA	3.000,00
630545	BIBIANO JUANES LOZANO	26729151T	VILCHES	3.081,78
630589	MANUEL GARCIA JUAREZ	74994332A	PORCUNA	3.150,00
630608	SOLUCIONES INFOGRAFICAS DISSENA S.L.	B23518392	ALCALA LA REAL	3.155,63
630544	AUTOCARES MONTIJANO S.L.	B23012685	JAEN	3.162,78
630534	ANA ALVARO ARMENTEROS	74952799P	JAEN	3.243,78
630535	TRANSPORTES GILSAN S.L.	B23013121	SEGURA DE LA SIERRA	3.243,78
630539	AUTOCARES FRANCISCO FERNANDEZ S.L.	B23277072	ANDUJAR	3.243,78
630428	ACONCAGUA TÉCNICAS AUXILIARES EN ALTURA, S.L.	B23572795	JAEN	3.365,70
630588	TRANSPORTES ROMERO, S.L.	B23213325	JAEN	3.375,00
630473	GRUPO EMPRESARIAL VIERA INMOBILIARIA S.L.	B84583921	MANCHA REAL	3.383,10
630564	MESA GALLART, S.L.	B23287394	JAEN	3.396,95
630530	JOSE SANTIAGO GARCIA	25786448K	JAEN	3.431,98
630620	SISTEMAS ODEX, SL.	B23524200	LINARES	3.504,34
630621	DIAZ INGENIERIA Y PROYECTOS, S.L	B23458276	LINARES	3.504,34
630593	SERVICIOS FISCALES Y CONTABLES DE VILLACARRILLO, S.L.	B23326853	VILLACARRILLO	3.594,96
630594	SUMINISTROS Y SERVICIOS ACTUALES, S.C.A	F23335581	VILLACARRILLO	3.594,96
630596	PRODEMEDIA, S.C.A.	F23485733	JAEN	3.594,96
630600	TECNOLOGÍAS OLEÍCOLAS COMYPLUS, S.L.	B23544000	JAEN	3.594,96
630660	HIDROELECTRO CAZORLA, S.C.A.	F23021546	CAZORLA	3.594,96
630667	LUMISUR, S.C.A.	F23271604	JAEN	3.594,96
630688	JANKAR, S.C.A.	F23507270	JAEN	3.594,96
630517	LÍNEA REGULAR FRANCISCO RAMÓN S.L.	B02180974	PUERTA DE SEGURA (LA)	3.812,05
630518	AUTOCARES MOLINERO S.L.	B23280852	PUERTA DE SEGURA (LA)	3.812,05
630431	ALFONSO PEÑA RUZAFÁ	75083987G	PEAL DE BECERRO	3.832,65
630720	MACROSAD, S.C.A. DE INTERÉS SOCIAL	F23322472	JAEN	3.864,96
630616	PROYECTOS Y SISTEMAS DE SEGURIDAD Y CONTROL, S.L.	B23464480	JAEN	3.915,00
630494	ANTOLINEZ INVERSION Y DESARROLLO S.L.	B23569965	VILLACARRILLO	3.931,43

630495	ESTRUCTURAS Y CONSTRUCCIONES MARAL S.L.	B23485568	VILLACARRILLO	3.931,43
630461	MERCAUTO JOSE NAVARRO, S.L.	B23541436	ANDUJAR	3.995,88
630424	TRIANON SERVICIOS INMOBILIARIOS, S.L.	B23502255	JAEN	4.002,75
630551	AUTOCARES MIGUEL MARTOS MORENO S.L.	B23032063	IBROS	4.008,26
630456	SERVISUR PARA LA INSERCCIÓN, S.L.	B23432164	JAEN	4.085,35
630532	CARCESA S.C.A.	F23021694	CAZORLA	4.093,70
630552	AUTOCARES MARCOS MUÑOZ S.L.	B23024953	JAEN	4.093,70
630606	ESTAMPACIONES DE ANDALUCIA S.A	A23434988	ALCALA LA REAL	4.100,62
630738	CALDEGAMA, S.L.	B91209726	PORCUNA	4.182,50
630425	ENERGISUR. TALLER ELECTROMECHANICO, S.L.L.	B23571037	ALCALA LA REAL	4.273,23
630430	EXCAVACIONES CAMBIL,S.L.	B23426372	JAEN	4.353,75
630441	TALLERES LOS HUERTOS S.L.	B23062946	BAILEN	4.365,00
630583	MINCRO INSTALACIONES, S.L.	B23321417	MANCHA REAL	4.368,00
630592	RIVIMETAL REMOLQUES, S.L.	B23419963	CAROLINA (LA)	4.386,95
630590	GUIJOSA SANCHEZ, S. L.	B23306392	TORRES	4.500,00
630463	CORPORACIÓN GRÁFICA PARA EL DESARROLLO DEL SECTOR, S.A.	A23550627	JAEN	4.544,69
630659	ACODIS INICIATIVAS, S.L.	B23556004	MARTOS	4.590,68
630385	CARPINTERIA METALICA TARTANA S.L	B23513567	BAILEN	4.602,38
630611	ANDALUZA DE TRAVIESAS, S.A.	A92411719	ESPELUY	4.635,00
630546	TRANSPORTES MUÑOZ AMEZCUA S.L.	B23003528	JAEN	4.649,68
630694	MUEBLES ANDALUCES LOZANO S.L.	B23248792	ANDUJAR	4.743,00
630432	PASQUAU TALLERES, S.L.	B23394851	LINARES	4.770,00
630427	ESYMO METAL, S.L.	B23336779	LINARES	4.843,20
630484	ENVASES SOPLADOS, S.L.	B96475058	ANDUJAR	4.876,97
630581	MARTIGLASS, S.L.	B23304868	JAEN	4.891,50
630435	CARROCERIAS RINCÓN Y CUBERO S.L.U.	B23564669	MENGIBAR	4.899,60
630332	MONTAJES Y EDIFICACIONES CARCHELEJO, S.L.	B23352131	CARCHELES	4.925,00
630433	AMBULANCIAS M PASQUAU, S.L.	B23413685	UBEDA	4.950,00
630372	GUTIERREZ NAVARRO S.L.	B23202260	ANDUJAR	4.968,00
630523	INTERIORISMO INTEGRAL ANDALUZ S.L.	B23376841	ANDUJAR	4.968,00
630466	FRIOREMA SL	B23483258	UBEDA	4.971,95
630604	DISEÑO Y APLICACIONES DEL NO TEJIDO S.L	B23258635	ALCALA LA REAL	5.045,63
630486	CLOSED, S.L.U.	B23570294	JAEN	5.086,25
630641	ELECTROGAS ALCALA S.L.	B23438955	ALCALA LA REAL	5.133,30
630429	GRUPO PEREA MORANTE,S.L.	B23273519	SANTISTEBAN DEL PUERTO	5.232,60
630519	GABRIEL FERNÁNDEZ LARA	75064462Y	SANTIAGO-PONTONES	5.237,10
630577	MANIPULADOS PUBLITEX S.L	B23539067	FRAILES	5.259,38
630338	INTEC SOLAR ENERGIAS ALTERNATIVAS, S.L.L.	B23565633	TORREDONJIMENO	5.320,00
630642	VIDRO-ARTE, S.C.A.	F23532419	ALCALA LA REAL	5.362,20
630646	JARDINES CRUZ S.L.	B23321565	JAEN	5.402,70
630471	MONTAJES ELECTRICOS MAÑOSA, S.L.	B23202948	UBEDA	5.535,00
630550	MULTIENCASTRE S.L.	B23425697	JAEN	5.557,28
630695	ACER INGIENERIOS, S.L.	B23379753	BAILEN	5.653,20
630492	ESTRUCTURAS METALICAS HERMANOS SOTO S.L	B23505894	ALCALA LA REAL	5.660,10

630457	DESARROLLOS TECNOLÓGICOS INTELEC S.L.	B23528664	JAEN	5.675,99
630700	PERFIMUEBLE, S.L.	B23340284	MANCHA REAL	5.865,60
630464	SOTEC LUIS CROVETTO, S.A.	A18376780	JAEN	5.970,70
630527	GRUPO HOTELERO SIERRA, S.A.	A23275720	IRUELA (LA)	5.970,70
630299	GESTION AGRICOLA INTEGRAL, S.L.	B23460249	QUESADA	6.000,00
630320	CONTRERAS S.A	A23012107	ALCALA LA REAL	6.000,00
630389	RECONSTRUSUR, S.L.	B23323314	ANDUJAR	6.000,00
630454	CBHAGRO INGENIERÍA AGRÍCOLA 2006, S.L.	B23368848	LOPERA	6.000,00
630459	ALAMO CARROCERIAS Y REMOLQUES 2020 S.L.	B23566078	VILLACARRILLO	6.000,00
630483	VIMA ESTUDIO DE ARQUITECTURA E INGENIERÍA, S.L.	B23444821	JAEN	6.000,00
630491	MUESCO DECORACION, S.L.	B23468069	ALCALA LA REAL	6.000,00
630496	INICIATIVAS PARA LA CONSTRUCCION Y OBRA CIVIL, S.L.	B23436637	VILLACARRILLO	6.000,00
630521	GESTIONES INMOBILIARIAS BAMBU, S.L.	B23573967	JAEN	6.000,00
630556	INDUSTRIAS EL ANGEL JAEN, S.A.	A23010531	JAEN	6.000,00
630557	MACROSAN, S.A.	A23053614	LINARES	6.000,00
630582	COCINAS LÓPEZ, S.L.	B23571003	ARJONILLA	6.000,00
630603	INDUSTRIAL BOLSESA S.C.A.	F23398308	ALCALA LA REAL	6.000,00
630607	S.C.A. AGRITEX	F23398373	ALCALA LA REAL	6.000,00
630645	AMUÑA RENTAGEST, S.L.	B23485535	ALCAUDETE	6.000,00
630683	EURO-ALGLAS S.L.L.	B23409162	MANCHA REAL	6.000,00
630554	CONSTRUCCIONES MOBILAN, S.A.	A28476737	ANDUJAR	6.220,70
630480	PERFILES GALVANIZADOS DEL SUR, S.L.	B23560790	VILLANUEVA DE LA REINA	6.885,00
630254	EMILIO PARRA LUNA	26234086X	SANTISTEBAN DEL PUERTO	6.896,72
630701	CASA CHAIDA, S.L.L.	B23490188	QUESADA	7.410,67
630651	RECICLADOS TUCCITANOS, S.L.	B23341597	MARTOS	7.928,94
630585	CAMPOS GARRIDO S.L.	B23041197	ARJONA	7.992,00
630565	GRAFIMPREN S.L.	B23276835	PEAL DE BECERRO	8.417,00
630235	PROVERLIN S.L.	B23529068	LINARES	8.524,80
630644	COPIADORAS DIGITALES DE JAEN, S.L.	B23428568	JAEN	8.811,01
630490	TALLERES COLONIA, S.L.	B23462138	MENGIBAR	9.000,00
630507	FONSECA MUEBLES DE OFICINA S.L.	B23350051	JAEN	9.000,00
630513	SANCO 2003, S.L.	B14641492	ALCAUDETE	9.000,00
630574	TALLER Y GRUAS PACO, S.L.	B23388549	VILLANUEVA DEL ARZOBISPO	9.000,00
630584	CAMPOS GARRIDO S.L.	B23041197	ARJONA	9.000,00
630699	ARCILLAS DEL SUR S.L.	B23362676	BAILEN	9.000,00
630718	HIJOS DE POLO Y PAREJA, S.L.	B23548100	MARTOS	9.000,00
630696	ELECTROMONTAJES ANDALUCES, S.L.	B23282015	UBEDA	10.584,00
630437	MONTAJES ELECTRICOS CONTRERAS S.L	B23276355	ALCALA LA REAL	12.000,00
630426	ELECTRO MONTIEL SERVICIOS ELECTRICOS DEL SUR, S.L.L.	B23389513	JAEN	13.230,00
630256	DITRAIMON, S.L.	B23281009	MARTOS	13.620,03
630610	ANDALUZA DE TRAVIESAS, S.A.	A92411719	ESPELUY	14.095,67
630411	COCINAS LOPEZ S.L.	B23571003	ARJONILLA	14.482,76
630343	CAMPOS GARRIDO S.L.	B23041197	ARJONA	15.392,75
630274	DISEÑO E IMPRESION INDET, S.L.	B62460589	CAROLINA (LA)	16.782,47

630636	INSTALACIONES HERNANDEZ, S.A.	A23013881	JAEN	17.272,50
630449	ELORZA, S.C.A.	F23530413	BAILEN	17.470,83
630643	REQUERO MUEBLES DE COCINA, SL	B23380066	ANDUJAR	21.186,45
630493	VARA BLOCK, S.L.	B23547524	MANCHA REAL	21.828,72
630357	JAVIER MOYA MARTINEZ	52165769K	MANCHA REAL	22.271,61
630334	ARTESANIAS PETRIS, S. L.	B23339989	LINARES	23.761,52
630103	DISEÑADORES INFORMATICOS Y TECNOLOGICOS S.L.	B23548951	ALCALA LA REAL	24.122,85
630296	DOCUNOVA, S.L.	B23500655	JAEN	24.483,87
630487	SERVICIOS AGRÍCOLAS NOALEJO, S.L.L.	B23553654	TORREDONJIMENO	24.585,00
630617	COPEMA INGENIEROS ,S.A.	A23014319	VILCHES	25.765,62
630387	SERHOCA S.L.	B23236961	CAROLINA (LA)	28.906,80
630434	ZERO ADVANCERD PERFECT, SL	B23562978	LINARES	28.939,80
630405	MECANIZADOS Y MATRICERIA MATRISUR, S.L.	B23572530	VILLANUEVA DE LA REINA	32.390,70
630568	ROBERT BOSCH ESPAÑA FABRICA LA CAROLINA S.A.	A80974371	CAROLINA (LA)	33.886,30
630663	ASOCIACIÓN PROVINCIAL INDUSTRIALES DE MADERA Y SU COMERCIO	G23295306	JAEN	42.000,00
630618	CAMARA DE COMERCIO E INDUSTRIA DE ANDUJAR	Q2373003I	ANDUJAR	42.714,90
630470	ENCUADERNACIONES ROLUAN, S.L.	B23517873	TORREDONJIMENO	42.944,00
630501	INDEMAR HOTELES, S.L.	B23536725	ARJONA	46.104,88
630650	RECICLADOS TUCCITANOS, S.L.	B23341597	MARTOS	47.767,56
630436	CANO MARCHAL EUROPA SL	B23355902	MARTOS	51.858,58
630625	TECNOCON TEXTIL, S.L.	B23434673	UBEDA	52.132,50
630223	TEC SERVICIOS TÉCNICOS INDUSTRIALES PEGALAJAR, S. L.	B23551823	PEGALAJAR	52.686,17
630555	FEDERACIÓN EMPRESARIAL JIENNENSE DE COMERCIO Y SERVICIOS	G23024318	JAEN	53.355,00
630409	IMPRESA ENRIQUE RECA, S.L.	B23256787	MARMOLEJO	53.626,49
630476	FTH JAÉN	G23449275	JAEN	58.671,95
630392	ENSAYOS Y VALIDACIONES, SLL	B23570369	UBEDA	58.755,00
630288	TRES IMPRESORES SUR S.L.	B23488869	ALCALA LA REAL	59.338,56
630591	TORREMATI, SCA	F23585482	TORREDONJIMENO	59.641,00
630388	SERHOCA S.L.	B23236961	CAROLINA (LA)	60.000,00
630639	UNION DE AUTONOMOS Y MICROEMPRESAS DE ANDALUCIA	G23520653	LINARES	62.500,00
630638	UNION DE AUTONOMOS Y MICROEMPRESAS DE ANDALUCIA	G23520653	LINARES	63.000,00
630396	CÁMARA OFICIAL DE COMERCIO E INDUSTRIA DE JAÉN	Q2373002A	JAEN	63.347,65
630324	FED. EMPRESARIAL DE GREMIOS DE TURISMO Y HOSTELERIA JAEN	G23449275	JAEN	68.068,00
630472	POSTES ANDALUCIA, S.L.	B23404841	UBEDA	69.099,20
630637	MARTEGU,SL	B23276504	MANCHA REAL	70.740,00
630337	FUNDACIÓN INNOVARCILLA	G23536238	BAILEN	72.250,00
630682	RAMONA DOLORES PARDO MARTINEZ	22449707M	SANTIAGO-PONTONES	76.018,68
630445	CONFECCIONES JUJMA, S.L.	B23039449	ANDUJAR	77.676,15
630440	LADRI BAILEN, S.L.	B23501000	BAILEN	80.749,74
630331	ENVASES SOPLADOS, S.L.	B96475058	ANDUJAR	81.255,06
630446	CONFECCIONES SERVI, S.L.	B23220171	ANDUJAR	85.872,62
630448	MUEBLES DE COCINA TIAMA, S.L.	B23440738	MENGIBAR	93.840,63
630376	TEKNIA PLASTICOS MARTOS, S.A.	A23068091	MARTOS	95.760,40
630418	VAMASUR S.L.	B23306079	MANCHA REAL	96.816,25

630417	FERCOSUR, S.C.A.	F23424799	TORRE DEL CAMPO	100.445,24
630500	CONSTRUCCIONES FERROVIARIAS CAF-SANTANA, S.A.	A23548852	LINARES	118.341,89
630423	COMERCIALIZADORA DE PRODUCTOS TURISTICOS DE JAÉN S.L.	B23523251	JAEN	120.471,60
630515	BANDESUR ALCALA S.A.	A23393101	ALCALA LA REAL	121.593,16
630566	SOLACAR S.A.L.	A23310543	CAROLINA (LA)	144.488,17
630373	DABEL LA CAROLINA, S.A.	A23376866	CAROLINA (LA)	153.066,65
630514	MARMOLES Y GRANITO SIERRA SUR, S.L.	B23578081	CASTILLO DE LOCUBIN	156.730,73
630693	FABRICACION DE SERIES PARA AUTOMOCION, S.A.	A23011612	CAROLINA (LA)	158.514,26
630386	TROFLEX, S. COOP. AND.	F23357833	ALCALA LA REAL	164.204,08
630572	ROBERT BOSCH ESPAÑA FABRICA LA CAROLINA S.A.	A80974371	CAROLINA (LA)	224.000,00
630086	MACERBA DE BAILÉN, S.L.	B23390768	BAILEN	224.950,42
630629	COMYSER, S.C.A.	F23295132	MENGIBAR	232.625,76
630330	ENVASES SOPLADOS, S.L.	B96475058	ANDUJAR	235.576,88
630725	EUROCEI, CENTRO EUROPEO DE EMPRESAS E INNOVACIÓN	A41416710	JAEN	236.150,00
630231	GUADIEL 2000 SL	B23438609	GUARROMAN	243.076,38
630327	ELABORADOS EL LINCE, S.L.	B23556731	ANDUJAR	248.564,97
630359	DERPROSA FILM S.L.	B82568213	ALCALA LA REAL	250.500,00
630512	FUENCRISTAL, S.L.	B23237498	MANCHA REAL	254.647,49
630570	ROBERT BOSCH ESPAÑA FABRICA LA CAROLINA S.A.	A80974371	CAROLINA (LA)	261.674,20
630414	FEMAZA, S.A.	A23020647	ANDUJAR	264.187,53
630664	GH GRUAS ASISTENCIA TECNICA DE ANDALUCIA OCCIDENTAL S.L.	B91543421	GUARROMAN	279.844,21
630569	ROBERT BOSCH ESPAÑA FABRICA LA CAROLINA S.A.	A80974371	CAROLINA (LA)	292.216,00
630325	LINALLAC FOAMS S.L.	B61040754	LINARES	295.316,58
630630	PRODUCTOS J.JIMENEZ,S.L.	B23016728	ALCAUDETE	347.040,00
630270	CERÁMICA DEL REINO, S.L.	B23340870	BAILEN	377.078,88
691214	EXPLOTACIONES INTERNACIONALES ACUIFERAS, S.A. (EIASA)	A23215320	VILLANUEVA DEL ARZOBISPO	504.237,35
604211	PANSEVILLA, S.L.	B23479959	BAILEN	518.505,98
630165	SANTANA MOTOR, S.A.	A28069524	LINARES	761.227,43
630362	SUMINISTROS A GRANDES EMPRESAS INDUSTRIALES S.A.	A28358604	LINARES	1.145.488,33
630455	ALUCOAT CONVERSION, S.A.	A80516735	LINARES	1.241.881,62
630323	CERAMICA MALPESA, S.A.	A23016157	VILLANUEVA DE LA REINA	3.211.505,23
630420	FRANCISCO ROS CASARES, S.L	B82748047	ANDUJAR	11.258.655,50

MÁLAGA

COD PROYECTO	BENEFICIARIO	NIF/CIF	MUNICIPIO	INCENTIVO (€)
730655	TRANSPORTES LA VIÑUELA,S.L.	B92367937	VIÑUELA	3.033,90
730588	EL YACIMIENTO S.L.L.	B92632983	MALAGA	3.037,50
730992	J&D CONSUTING S.L.	B29727211	MALAGA	3.050,45
730665	DECORACIONES GALIANO S.L.L.	B92252576	COIN	3.096,00
730870	SEPUMASA S.L.	B29064276	MALAGA	3.180,26
730715	PROMOCIONES NUÑOZ GOMEZ S.L.	B92424498	MALAGA	3.213,75
730716	INCOPROIN EUROPA REAL STATE S.L.	B92539659	MALAGA	3.213,75
730808	CORINTIA MARBELLI, S.L.	B92246438	MARBELLA	3.225,60

730809	CONSTRUCCIONES ANDALUZAS LITORALES, S.L.	B29755253	MARBELLA	3.225,60
730989	BERNARDO MIGUEL GARCÍA DELGADO	25317438G	ANTEQUERA	3.250,00
730648	AUREN INGENIERÍA, S.L.	B29847340	MALAGA	3.262,50
730653	LANZATEC INGENIERÍA DE PREVENCIÓN, S.L.	B92337021	MALAGA	3.262,50
730797	ISMALARSL	B92612209	MALAGA	3.285,00
730728	ASESORIA FISCAL EDUARDO CORTES S.L.	B92697846	MALAGA	3.286,25
730947	TURISMO GARCIA S.L	B92009075	RINCON DE LA VICTORIA	3.307,50
730949	CORNEL CATERING S.L	B92597186	MARBELLA	3.307,50
730751	LAUCLAR S.L	B29802287	MALAGA	3.320,70
730866	JUDELSA S.L.	B29764149	MALAGA	3.372,30
730615	BOMBEOS ESPECIALES DEL SUR,S.L.	B92273671	ANTEQUERA	3.411,00
730760	DOMINGUEZ EXCAVACIONES, S.L.	B29447273	MARBELLA	3.459,60
731013	PUERTAMATIC, S.L.	B29729688	MARBELLA	3.487,50
730600	MARIMARTUR, S.L.	B29679669	MALAGA	3.510,70
730778	RAMOS DEL PINO CONSTRUCCIONES Y CONTRATAS, S.L.U.	B29494283	MALAGA	3.519,00
730589	DISEÑO Y ROTULACIÓN MALAGUEÑOS, S.L.	B92026699	MALAGA	3.523,20
730603	COMERCIAL ROMERO SISTEMAS DIGITALES S.L.	B92426915	MALAGA	3.568,20
730576	RE-CREA, ANIMA, EXPRESA Y EDUCA, S. COOP. AND.	F92106384	MALAGA	3.594,95
730586	C INTERNATIONAL TAX LEGAL ABOGADOS, S.L.	B92607183	MARBELLA	3.600,00
730940	PREVANSEC S.L.	B92518307	MALAGA	3.621,95
730554	ALCENES, S.L.	B29040474	MALAGA	3.649,70
730633	TRANSMARVA 2001 S.L.	B92236561	MALAGA	3.676,50
730782	GERIATRICA RAMA S.L.U	B92776905	HUMILLADERO	3.724,67
730930	HIERROS RUZ , S.L.	B29432051	ANTEQUERA	3.726,00
730590	AGUILAR Y PEREZ ASESORES, S.L.	B92520105	MALAGA	3.735,00
730643	TRANSPORTES Y EXCAVACIONES VALLE DEL SOL, S.L.	B92024348	MARBELLA	3.780,00
730729	HERMANOS DURÁN , S. COOP. ANDALUZA.	F92518950	MONTEJAQUE	3.797,55
730575	TALLERES TECNOBUS S.L.	B29650504	MALAGA	3.826,35
730745	CENTRO DE REPARACIONES INFORMÁTICAS, S.L.	B29655610	MALAGA	3.892,50
730858	NEO SPORT COSTA DEL SOL XXI, S.L.	B92440973	BENALMADENA	3.892,50
730988	AUTOCARES MACIAS JIMENEZ, S.L	B29613155	COIN	3.896,55
730818	DISTRIBUCIÓN REGIONAL DE COMPONENTES, S.L.	B82002460	MARBELLA	3.915,00
730618	ELECTRICIDAD ALMEDA, S.L.	B29466265	ALHAURIN DE LA TORRE	3.973,50
730777	TRANSPORTES AMICIO S.L.	B29725678	MALAGA	3.979,69
730594	GRUPO 1 ASESORES, SDAD. COOP. ANDALUZA	F92105220	MALAGA	4.027,50
730811	PANELABLES COINSUR SOLAR SL	B92252162	COIN	4.050,00
730817	RUBA, S.L.	B29060753	MALAGA	4.059,00
730635	NETIZEN INGENIERÍA DE TELECOMUNICACIONES, S.A.	A92606227	MALAGA	4.067,20
730688	SAJETEL, S. COOP. AND.	F92392877	MALAGA	4.095,00
730667	MUROS Y TRATAMIENTOS, S.L.	B29846326	MALAGA	4.206,70
730840	MECANIZADOS TORFRECAMP, S.L.	B92770957	MALAGA	4.206,70
730646	CINREB, S.L.	B29705456	MALAGA	4.275,00
730647	PROMOCIONES ARGÜELLES 10, S.L.	B92355833	MALAGA	4.275,00
730839	BARTOLOMÉ GARCÍA LEÓN	25287354G	MALAGA	4.292,10
730903	EXCAVACIONES GARRÁN, S.L.	B29820180	ALHAURIN DE LA TORRE	4.292,10

730799	ASESORIA MAIRENA HEVILLA, S.L.	B29255841	COIN	4.296,95
730800	FRANCISCO JOSÉ MAIRENA HEVILLA	24877170W	COIN	4.296,95
730829	MUEBLES GEDECON, S.L.	B92644467	COIN	4.296,95
730769	R&G ELECTROMONTAJES, S.L.	B29810181	MALAGA	4.322,73
730779	GENERAL DE CONTRATAS MANILA, S.L.	B92610963	MALAGA	4.338,20
730957	ARCHIPLAN, S.L.	B92127539	MARBELLA	4.414,45
730641	AUTOCARES VALLE NIZA, S.L.	B29540283	VELEZ-MALAGA	4.490,70
730991	PALMOPAL, S.C.A.	F92078716	MALAGA	4.517,20
730631	NTRA. SEÑORA DE FATIMA, S.A.	A29228541	VELEZ-MALAGA	4.521,60
730623	NÁUTICAS AVANZADAS, S.L.	B29878337	VELEZ-MALAGA	4.591,12
730873	CEMENTOS ANTEQUERA, S.A.	A92052133	ANTEQUERA	4.635,00
730622	PROMOCIONES Y CONSTRUCCIONES HERVÁS LÓPEZ, S.L.	B92366905	MALAGA	4.658,07
730815	AUTOESCUELA NUEVA RILKE, S.L.	B92604305	RONDA	4.725,00
730802	IBERMETAL DEL GUADALHORCE, S.L.	B92086305	MALAGA	4.742,10
730841	ORES Y BRYAN CORREDURÍA DE SEGUROS S L	B29435260	MALAGA	4.827,40
730669	CUARTO SEGMENTO S.L	B92250604	MALAGA	4.941,90
730856	MILAGROS FERNANDEZ CASALS	05228845W	MALAGA	4.950,00
730731	GUNITADOS ANDALUCES, S.L.	B29421096	ALHAURIN DE LA TORRE	5.085,00
730916	RECISUR MALAGA S.L.	B18573147	MALAGA	5.167,80
730944	ESTRUCTURAS EL ROCIO, S.L.	B29253085	MALAGA	5.180,40
730816	FUNDACION GENERAL DE LA UNIVERSIDAD DE MALAGA	G29817301	MALAGA	5.186,52
730156	APS COMPAÑÍA PARA LA INTEGRACIÓN S.L	B92363910	MALAGA	5.251,50
730863	MONTES Y CAMINOS INGENIEROS CONSULTORES S.L.	B92217090	MALAGA	5.252,63
730632	CALIDAD DE SERVICIOS EN VENDING, S.L.	B92391937	MALAGA	5.289,20
730857	PROYECTO TRINIDAD, S.L.	B92085380	MALAGA	5.352,49
730776	CHAPITEL, CONSERVACIÓN Y RESTAURACIÓN S.L.	B92521939	ANTEQUERA	5.366,25
730494	GRUPO ESE ELE S.L.	B92674621	HUMILLADERO	5.372,00
730934	CRISTALERÍA CECILIO S.A.	A29125945	MALAGA	5.377,50
730671	INTERCARRETILLAS S.L.	B92163625	MALAGA	5.390,70
730819	RIEGO VERDE, S.A.	A29035896	ANTEQUERA	5.400,00
731073	PROMOCIONES Y CONSTRUCCIONES ACECOR S.L.	B92563386	ANTEQUERA	5.400,00
731074	HORMIGONES ACEDO S.L.	B92353663	ANTEQUERA	5.400,00
731075	OFITAS ANTEQUERANAS S.L.	B29464047	ANTEQUERA	5.400,00
731076	ACEDO HERMANOS, S.L.	B29102852	ANTEQUERA	5.400,00
731077	PAVIMENTOS ASFALTICOS DEL SUR S.A.L.	A29665544	ANTEQUERA	5.400,00
730826	DISTRIBUCIONES MÉDICAS TÉCNICAS, S.L.	B29665387	ALHAURIN DE LA TORRE	5.416,65
730859	LAB TEST, S.A.	A29241155	ESTEPONA	5.416,65
730860	JOSÉ ANTONIO AZAGRA PEREZ	28432213G	MARBELLA	5.416,65
730932	AUTOMOVILES TORRES S.L.	B29018926	ANTEQUERA	5.422,50
730719	PISCINAS CIRINO S.L.U.	B92532357	ANTEQUERA	5.429,25
730744	MICROCAD SOFTWARE, S.L.	B92550144	MALAGA	5.508,00
731100	TECTERRA, S.C.A	F18572602	MOLLINA	5.634,90
730441	INASER, INGENIERÍA Y SERVICIOS AVANZADOS SL.	B29669843	MALAGA	5.644,32
730743	MICROCAD INFORMÁTICA, S.L.	B29627510	MALAGA	5.668,30
730845	CONFITERÍA FUENTE OLLETAS, S.L.	B29747797	MALAGA	5.742,38

730740	AVL SERVICIOS INMOBILIARIOS S.L.	B92718956	ANTEQUERA	5.805,00
730680	CONSTRUCCIONES ANALTO, S.A.	A29050572	MALAGA	5.805,70
730833	MABEGOLF S.L	B29354875	MIJAS	5.827,50
730984	INSTALACIONES Y MONTAJES JM, S.L.	B29799830	NERJA	5.850,00
730699	ORGANIZACIÓN Y GUARDA DE ARCHIVOS, S.L.	B29890563	MALAGA	5.930,70
730792	HORMIGÓN PROYECTADO ANDALUCIA, S.L.	B29692787	MALAGA	5.936,67
730793	PISCINAS ACUARIO,S.L.	B29246808	MALAGA	5.936,67
730748	RESTAURANTE VENTA LOS CONEJITOS SL	B29676053	ALORA	5.951,22
730666	MICRO-AMBIENTAL, S.C.A.	F92122878	MALAGA	5.955,31
730701	SOTEC LUIS CROVETTO, S.A. (MALAGA)	A18376780	MALAGA	5.970,69
730657	CARROCERIAS HERMONT, S.L.	B18388900	MOLLINA	5.970,70
730407	CONSTRUCSUR VENTA DE MATERIALES S.L.L	B92652692	CUEVAS DE SAN MARCOS	6.000,00
730596	COMPRESORES ORTIZ E HIJOS SL	B92223882	ESTEPONA	6.000,00
730712	ESPACIO 50, S.L.	B92381565	MALAGA	6.000,00
730764	MUÑOZ ZURITA S.L.	B29149986	MALAGA	6.000,00
730783	PROYECTOS SISTEMAS Y AUTOMATISMOS INDUSTRIALES MALAGA SL	B29867330	MALAGA	6.000,00
730786	UNIFORMES COSTA DEL SOL, S.L.	B29534443	MALAGA	6.000,00
730794	HIDROINGENIA, S.L.	B92508605	MALAGA	6.000,00
730825	CONSTRUCCIONES GOYMU, S.L.	B29627718	ESTEPONA	6.000,00
730831	IMPLANTACIONES URBANAS VANSÁ, S.L.	B92183540	MALAGA	6.000,00
730848	EXCAVACIONES ZAYAS GARCIA, S.L.	B92121342	VELEZ-MALAGA	6.000,00
730854	SECOSUR, S.L.	B29638228	MALAGA	6.000,00
730861	INSTITUTO MÉDICO MIRAMAR, S.L.	B92322221	MALAGA	6.000,00
730862	JOSE LUIS CORTES CORTES	25697528L	ALHAURIN EL GRANDE	6.000,00
730868	MULTISERVICIOS SIRIOS, S.L.	B29526522	MALAGA	6.000,00
730885	GRUPO LABSUR AXARQUÍA, S.C.A.	F92425628	RIOGORDO	6.000,00
730904	MONTAJES METALICOS RONDA S.L.	B92482090	RONDA	6.000,00
730950	MALAKA DE ALUMINIOS S.L	B29869039	MALAGA	6.000,00
730953	MALAKA DE PREFABRICADOS S.L.	B29680782	MALAGA	6.000,00
730954	CRUZ DEL PINTO LOGISTIK S.L	B92568807	MALAGA	6.000,00
730963	ALUMINIOS GARCÍA - ARTACHO SÁNCHEZ, SL	B92695030	VILLANUEVA DE ALGAIDAS	6.000,00
730969	PANGEA ACTIVE NATURA, S.L.L.	B92282656	RONDA	6.000,00
731003	CONSTRUCCIONES Y REFORMAS HERMANOS TIRADO, S.L.	B92366574	MARBELLA	6.000,00
730626	MALAGUEÑA FORESTAL, S.L.	B29751740	BURGO (EL)	6.558,75
730985	CASH MONMAR 96, S.L.	B29763992	MALAGA	6.776,25
730759	INFORMACION CONCURSAL, SL	B92755982	MALAGA	6.946,50
730649	AUREN INGENIERÍA, S.L.	B29847340	MALAGA	6.963,00
730637	REVIMCA APLICACIONES SL	B92232479	MALAGA	7.324,20
730628	COMOLI S.L.	B29042348	MALAGA	8.021,70
730627	LIMPASA 5 S.A.	A29359460	MARBELLA	8.046,00
730547	INSTITUTO TECNOLOGICO AUTASEL S.L.L	B92304336	MALAGA	8.055,90
730717	PAVIMENTOS ASFALTICOS DEL SUR S.A.L.	A29665544	ANTEQUERA	8.113,50
730718	ACEDO HERMANOS S.L.	B29102852	ANTEQUERA	8.173,12
730967	ELADE SISTEMAS S.L.	B92313899	MARBELLA	8.223,77

730945	LOYDOCLINIC SL	B92470236	MALAGA	8.577,00
730640	CONSTRUCCIONES HIGUERÓN, S.L.	B29207560	NERJA	8.658,20
730741	INVERSIONES Y DESARROLLOS URBANÍSTICOS	B92661305	MARBELLA	8.888,20
730652	NOVAINFANCIA, SL	B92624550	ALHAURIN DE LA TORRE	8.935,83
730642	SIERRA RONDA S.L.	B92274661	RONDA	9.000,00
730709	AQUATRANS 2000, S.L	B92456631	MALAGA	9.000,00
730755	GRUPO ELICHA GARRUCHO S.L	B92174770	MALAGA	9.000,00
730768	JALE CONSTRUCCIONES, S.A.	A11031127	MALAGA	9.000,00
730591	ANDALUZA DE TECNICAS ELECTRONICA, S.L.	B29261583	MALAGA	9.143,21
730790	DISTRIBUCIONES MAQUINARIAS Y QUIÍMICOS DE LIMPIEZAS, SL	B92214113	MALAGA	9.625,21
730506	PECOSOL, S. L.	B29494465	TORREMOLINOS	10.086,30
730785	IELCO, S. L.	B29243672	MALAGA	11.064,00
730927	HIERROS RUZ , S.L.	B29432051	ANTEQUERA	11.155,50
730923	ASOCIACIÓN PRODENOMINACIÓN DE ORIGEN QUESOS DE MÁLAGA	G92681154	PIZARRA	11.303,04
730878	CONSULTORIA INTEGRAL DE LA EMPRESA Y EL MUNICIPIO, S.L.	B92509330	MALAGA	11.319,01
730996	PARQUET PEDROSA, SL	B29277464	MALAGA	11.410,00
730883	AUDIOTEMATICA, SLL	B92772623	MIJAS	11.598,19
730879	CLUSTER, ABOGADOS Y ECONOMISTAS, SL	B92741941	MALAGA	12.124,90
730849	DAVID MARIN GARCIA	74926937K	ARRIATE	12.168,00
730872	CEMENTOS ANTEQUERA, S.A.	A92052133	ANTEQUERA	12.188,74
730788	ERNESTO OLMEDO FERNÁNDEZ, SL	B29389632	MALAGA	12.958,20
730965	CENTRILAV IBERICA, SLL	B92356179	MALAGA	13.178,40
730955	FUSIÓN MEDIA, SL	B92102342	MALAGA	14.081,10
730877	CHIMAT, SL	B92571074	ANTEQUERA	14.338,80
730762	MARTA DE LA CONCEPCION GARCIA ROMERA	74646486D	TEBA	14.833,98
730714	FRANCISCO JOSÉ GÁLVEZ RANDO	26811676R	COLMENAR	15.632,02
731104	EL DIENTE DE LEON S.L.	B92686211	MALAGA	16.168,00
730789	MAQUIRET MÁLAGA, SL	B92278951	MALAGA	16.199,10
730791	EUROSUR PULIMENTOS, SL	B92389782	MALAGA	16.335,00
730753	PEKES DE LA AXARQUÍA, S.L.	B92759315	VELEZ-MALAGA	16.657,17
730746	AGUIROVALFER, SL	B92096155	MALAGA	16.682,90
730946	SOTEC LUIS CROVETTO, S.A. (MALAGA)	A18376780	MALAGA	19.072,75
730853	PERIPLO S.C.A	F92559483	RINCON DE LA VICTORIA	19.600,00
730651	PANADERÍA CONFITERIA SALVADOR, S.L.	B92214063	VELEZ-MALAGA	19.787,07
730511	PISCINAS GODO E HIJOS, S.L.	B29895570	MARBELLA	19.845,00
730673	DISTRIBUIDORA MALAGUEÑA DE PAPELERÍA SA	A29070943	MALAGA	20.250,00
730444	SELECCIONES SUREÑAS DEL MARMOL J.P.U. SLL	B92694439	CASABERMEJA	20.296,33
730670	ECOINTEGRAL INGENIERÍA, S.L.	B14518385	MALAGA	21.187,50
730820	RIEGO VERDE, S.A.	A29035896	ANTEQUERA	22.991,10
730571	CARPINTERÍA METÁLICA Y ALUMINIO CÍVICO PLASENCIA S.COOP.AND.	F92748201	VILLANUEVA DE ALGAIIDAS	25.990,30
730663	CATERING MONTE REY SLL	B92742352	ALCAUCIN	28.599,59
730834	EDICIONES ALJAMAR, S.L.L	B92730563	MALAGA	28.853,18
730875	AUTOSOL XXI, S.L.	B92462134	MALAGA	30.030,00
730593	CARPINTERÍA GÓMEZ, S.L.	B29644663	CUEVAS DE SAN MARCOS	30.294,00

730426	ENCOFRADOS INDE-K, S.A.	A91066043	VILLANUEVA DEL TRABUCO	30.780,00
730750	MARMOLES GUADALHORCE, S. COOP. AND.	F29635182	ALORA	30.780,00
730419	TELATELARES S.L.	B92724830	MALAGA	31.667,99
730697	JOSEFA DEL POZO RODRÍGUEZ	74898533E	ALAMEDA	32.566,24
730915	ACOMUNICARTE, S.COOP.AND	F92742444	MALAGA	35.441,76
730987	CENTRO DE ESTUDIOS DE MATERIALES Y CONTROL DE OBRA S.A.	A29021334	MALAGA	37.578,24
730644	EMEDIALAB PRODUCCION AUDIOVISUAL Y FORMACION AVANZADA, SLL	B92764349	MALAGA	39.318,84
730706	AUCORE, S.L.	B29351616	MALAGA	39.550,24
730810	AGROJARDIN GUADALMANSA, S.L.	B29436698	ESTEPONA	40.154,49
730775	GRUPO CISPLATINO, SL	B92773662	BENALMADENA	40.953,75
730161	AHRA. ASOCIACION DE HOTELES RURALES DE ANDALUCIA	G04186680	TORREMOLINOS	41.818,00
730742	DISTRIBUIDORA MALAGUEÑA DE PAPELERÍA, SA	A29070943	MALAGA	42.360,08
730758	CARRETILLAS CAYBA10,S.L.L.	B92756352	CARTAMA	43.036,70
730891	PRODUCCIÓN CREACION Y RETRANSMISIÓN AUDIOVISUAL, SL	B92804301	MALAGA	43.198,50
730876	SURNEON, SL	B29253887	MALAGA	43.255,82
730973	MARTA YEPES FLORES	74660143G	MOLLINA	44.595,74
731079	ECOEficiencia INERGIA, S.L.	B92721679	TORREMOLINOS	45.504,00
730749	ROADMAP EXCELENCIA Y RESPONSABILIDAD	B92688043	MALAGA	48.094,92
730850	MECANIZADOS TORFRECAMP S.L.	B92770957	MALAGA	48.148,81
730581	ARTES GRÁFICAS DE MÁLAGA, S.L.	B29686607	MALAGA	49.701,06
731052	ENYPSA, ENSAYOS Y PROYECTOS, S.L.	B29027182	MALAGA	50.419,29
730975	LUIS CARRILLO VENEGAS	74812438Q	CORTES DE LA FRONTERA	53.210,66
730399	NUYES, S.L.	B92219948	MALAGA	55.355,32
730693	LIBERA NETWORKS S.L.L.	B92446335	MALAGA	55.906,18
730595	CARPINTERÍA INDUSTRIAL HERMANOS LEIVA ALCAIDE, S.L.L.	B92466572	CARTAMA	56.298,35
730942	CARLOS ALCARAZ, S.A.	A29092251	MALAGA	56.591,50
730484	SEGURESTIL S.L.	B29077948	MALAGA	58.126,09
730771	RODRIGUEZ FONTALBA, S.L.U	B92661925	TEBA	59.400,00
730465	NANDY DISEÑO DE INTERIORES	B92332261	MALAGA	61.340,72
730558	MESA CASTAÑO, JOSEFA 000908968G, SLNE	B92766153	BENAOJAN	61.455,60
730941	MULTISERVICIO F. J. EL LEON SL	B92727510	CASABERMEJA	61.530,21
730867	COOPERATIVA FARMACEUTICA ANDALUZA	F29008778	MALAGA	62.399,00
730926	AIRZONE S.L.	B92611102	MALAGA	63.642,80
730569	CENTRO ANDALUZ DE INNOVACIÓN Y TICS	G92313568	MALAGA	71.767,64
730527	FUERTE HOTELES SL	B92120237	MARBELLA	76.816,50
730298	SAD TRATAMIENTOS DE AGUA Y LIMPIEZA S.L.	B92521285	MALAGA	83.927,00
731037	NEREA ARQUEOLOGÍA SUBACUÁTICA S.L.L	B92505619	MALAGA	87.400,00
731054	RESIDENCIA TERCERA EDAD EL BUIFARAN S.L.	B92667153	CASARABONELA	87.565,46
730518	AVANZADA 7, S.L.	B92304385	MALAGA	87.913,11
731045	ORGANIZACIÓN Y GUARDA DE ARCHIVOS, S.L.	B29890563	COLMENAR	88.741,12
730645	CEESE MATERIAL ELECTRICO SL	B81849234	ALHAURIN DE LA TORRE	89.062,27
731044	ORGANIZACIÓN Y GUARDA DE ARCHIVOS, S.L.	B29890563	COLMENAR	89.156,52
730094	MESUREX	B29772845	MALAGA	89.644,00
731046	SOCIEDAD DE PLANIFICACIÓN Y DESARROLLO, SOPDE S.A.	A29407137	MALAGA	90.748,45

730700	FABRICACION MALAGUEÑA DE BOLSAS S.L.	B92154129	MALAGA	91.599,87
730672	INGENIERÍA E INTEGRACIÓN AVANZADAS (INGENIA), S.A.	A29584315	MALAGA	95.522,00
730616	DOMARPE MOTOR, S.L.L.	B92727114	CUEVAS DE SAN MARCOS	95.603,63
730827	AGAPEA FACTORY SA	A92508720	MALAGA	96.272,75
730970	LATINTEBA RENT SL	B92431642	TEBA	96.853,74
730556	VERSICROM S.L.	B92748532	COLMENAR	98.109,00
730843	EVER-CON SISTEMAS Y TECNOLOGÍAS S.L.	B92753227	MALAGA	98.560,00
730847	INDUSTRIA CONFITERA COLMENAR SL.	B92781418	COLMENAR	98.813,95
730730	GRUPO ACT TECHNOLOGY	B92324706	MALAGA	99.081,11
730752	AL AIR LIQUIDE ESPAÑA, S.A.	A28016814	MALAGA	99.210,81
730570	MUEBLES MANILVA, S.L.L.	B92521368	MANILVA	99.256,26
730948	CENTRO MEDITERRANEO DE FOTOBIOLOGIA, S.L.	B92589142	MALAGA	99.541,98
730897	3D DIGITALIZACION Y MECANIZADOS, SLL	B92795731	VILLANUEVA DEL TRABUCO	99.595,08
730520	HISPASEC SISTEMAS, S.L.	B92183938	MALAGA	99.776,38
730664	JOSÉ CORTÉS REPISO	74811265Q	CUEVAS DE SAN MARCOS	99.985,10
730805	ICON NANOTECH, S.L.	B92760248	MALAGA	100.000,00
730307	ASOCIACION DE LA PYME DE RONDA Y CAMPILLOS	G29074960	RONDA	102.320,00
730373	AJE ANDALUCIA	G18354167	MALAGA	125.000,00
730906	CAMARA DE COMERCIO DE MALAGA	Q2973001G	MALAGA	130.624,57
730599	CENTRO ANDALUZ DE INNOVACIÓN Y TICS	G92313568	MALAGA	135.910,67
730174	MEDIAWEB ANDALUCÍA S.A.	A92661156	MALAGA	169.998,17
730619	MEDIAWEB ANDALUCÍA S.A.	A92661156	MALAGA	170.187,00
730246	PREDAN,S.A.	A29277241	MALAGA	178.730,75
730613	INSTITUTO ANDALUZ DE TECNOLOGIA	G41389248	MALAGA	185.836,00
730604	VERSICROM S.L.	B92748532	COLMENAR	190.598,31
730372	YFLOW SISTEMAS Y DESARROLLOS, S.L.	B91137570	MALAGA	200.707,20
730739	CENTRO DE TECNOLOGIA DE LAS COMUNICACIONES, S.A.	A29507456	MALAGA	201.257,78
730467	LIDERPAPEL, S.A.	A29148236	MALAGA	253.190,10
730489	AHUMADOS UBAGO DENMARK S.L.	B92277078	MALAGA	262.183,95
730432	AIRZONE S.L.	B92611102	MALAGA	312.355,55
730515	ETKON CAD - CAM IBERICA S.L.	B92701200	MALAGA	314.369,36
731058	PREFABRICADOS TECNICOS DEL SUR, S.A.	A92793660	PIZARRA	407.271,74
730422	UNIVERSAL DE PREFABRICADOS DE CONSTRUCCIONES Y OBRAS, S.L.	B14750509	ANTEQUERA	686.317,93
730320	HIELOS COSTA DEL SOL S.L	B29355781	MALAGA	735.369,50

SEVILLA

COD PROYECTO	BENEFICIARIO	NIF/CIF	MUNICIPIO	INCENTIVO (€)
831591	EGONDI ARTES GRAFICAS, S.A.	A41141433	SEVILLA	3.032,10
831436	ADMINISTRACIÓN AMBIENTAL S.L.	B91326777	SEVILLA	3.053,70
831251	LA ELECTRICA UTRERANA, S.L.	B41106691	UTRERA	3.060,00
831377	CA&VEZ S.L.	B91035949	GUILLENA	3.079,68
831460	ADE, CONSULTORES EN COMUNICACIÓN, S.L.L.	B91345843	PALOMARES DEL RIO	3.091,59
831216	FRANCISCO JOSÉ CUADRADO MÉNDEZ	28928649P	GELVES	3.114,39
831333	INFORMAX SERVICIOS INFORMATICOS, S.L.	B91312116	SEVILLA	3.125,25

831466	AMI SERVICIOS INTEGRALES CONSTRUCCION, S.L.	B91024679	SAN JUAN DE AZNALFARACHE	3.125,25
831085	ANGEL PALACIOS ELECTRICIDAD, S.L.	B91026823	SEVILLA	3.240,00
831082	INDUSTRIAL Y COMERCIAL ASPE S.A.	A41001801	SEVILLA	3.282,93
831505	NEOSMEDIA INFOARQUITECTURA, S.L.	B91456004	PALACIOS Y VILLAFRANCA (LOS)	3.344,99
831750	DECORACIONES Y DISEÑOS JIMENEZ, S.L.	B91420026	OSUNA	3.365,69
831706	KPACITA, S. COOP. AND.	F91369900	SEVILLA	3.396,15
831196	PISCINAS MAYIPOOL, S.L.:	B91298828	CASTILLEJA DE LA CUESTA	3.397,50
831680	MIGUEL LOPEZ LORA	28413600K	ALCALA DE GUADAIRA BOLLULLOS DE LA MITACION	3.402,90
831592	SUMINISTROS INDUSTRIALES DEL ALJARAFE, S.L	B41580671		3.448,12
831378	CONHERCA S.L.	B91370239	GUILLENA	3.473,43
831391	MUÑOZ Y BRAVO SUMINISTROS INDUSTRIALES, S.L.	B41598624	SEVILLA	3.482,19
831576	DECO ALJARAFE INVERSIONES S.L.	B91082990	CASTILLEJA DE LA CUESTA	3.482,19
831702	SERVICENCA, S.L.	B91240754	TOMARES	3.482,45
831232	PROMOCIONES Y MOVIMIENTOS DE TIERRAS EL GAMO, S.L.	B41887852	CUERVO EL	3.498,35
831570	COMERCIAL FIAT DE MANUTENCIÓN, S.L.	B41126103	ALCALA DE GUADAIRA	3.500,70
830996	ARENALSA OBRAS, S.L.	B91447789	SEVILLA	3.564,00
831279	HELIOPOL, S.A.U	A41043324	SEVILLA	3.571,50
831995	PREFABRICADOS HNOS. GARCIA PERAL	B91146530	MARTIN DE LA JARA	3.587,50
831710	BAREMO AREA DE SERVICIOS S L U	B41085432	DOS HERMANAS	3.594,94
831250	GOYMAR PROYECTOS E INSTALACIONES, S.L.	B41642653	GUILLENA	3.617,19
831376	ACTIVIDADES TECNOLOGICAS ELECTRICAS, S.L.	B91338848	DOS HERMANAS	3.645,00
831516	ECOSOLUCIONES CONSULTORES SLL	B91580993	CASTILLEJA DE LA CUESTA	3.645,90
831595	PROTECCION PASIVA HISPALIS, S.L.	B91467548	RINCONADA (LA)	3.646,12
831700	MECARAFER, S.L.	B41558719	ALCALA DE GUADAIRA PALACIOS Y VILLAFRANCA (LOS)	3.657,95
831565	BANKOK MONTAJES INDUSTRIALES S.L.L.	B91412445		3.684,37
831562	TEKATE-CONSTRUCCIONES Y REFORMAS, S.L.	B91334888	GINES	3.690,00
831385	SEVILLANA DE ESTUDIOS Y REALIZACIONES ELECTROMECANICAS, S.A.	A41653494	SEVILLA	3.697,50
832006	TALLERES ALBADES SL	B91165670	ARAHAL	3.707,19
831524	ANDALUCÍA DE PERFORACIONES, S.L.	B41732843	LANTEJUELA (LA)	3.739,19
831650	UBICACION EN POLIGONOS, S.L.L.	B91577981	DOS HERMANAS	3.747,98
831790	TAMIEION, S.L.	B21366349	BORMUJOS	3.750,00
831346	REFORMAS Y CONSTRUCCIONES SANCHEZ, S.L.	B91289801	CARMONA	3.779,45
831704	DDH SISTEMAS DE PERSIANAS, S.L.	B91299487	PUEBLA DE CAZALLA (LA)	3.820,50
831674	HILATURAS Y TEJIDOS ANDALUCES, S.A.L.	A41881541	SEVILLA	3.829,50
831110	MOVIMIENTOS DE TIERRAS Y CANALES JONCHA, SL.	B41484585	PALACIOS Y VILLAFRANCA (LOS)	3.846,95
831719	GRAFICAS MANUEL DIAZ ACOSTA,S.L.	B41900960	SEVILLA	3.848,62
831293	SEVILEDRO S. L.	B91373787	LORA DEL RIO	3.910,50
831714	AUTOMÓVILES ESTEPA, S.L.	B41586256	ESTEPA	3.910,50
831754	VERDUGO Y GONZALEZ S. L.	B41798810	ECIJA	3.910,50
831721	UNION TECNOLOGICA NOXIUM S.L	B91164384	SEVILLA	3.928,19
831314	SAUMAR CONSULTING,S.L.	B91379164	SEVILLA	3.937,50
831654	TALLERES MANUEL LOPEZ PINEDA, S.L.	B91310045	CAMAS	3.950,69
831883	LUIS SOSA RODRIGUEZ	28675358Q	ALCALA DE GUADAIRA	3.971,25

831183	TEDINSA RATASI S.A	A91169391	BORMUJOS	3.973,95
831623	DESARROLLO Y CONTROL MEDIO AMBIENTAL S.L	B41894098	SEVILLA	3.983,94
831664	MAFEVETRANS S.L	B91405449	SEVILLA	4.002,75
831453	CARLOS BARBERO RODRIGUEZ	28875792M	SEVILLA	4.005,00
831077	ELIMCO SISTEMAS, S.L.	B41828351	RINCONADA (LA)	4.005,35
831679	DIEGO CASTEJON E HIJOS S.L.	B91465294	UTRERA	4.018,19
831734	SARGAV 02 S.L.	B91270025	SEVILLA	4.036,59
831742	SEVILLANA DE ESTUDIOS Y REALIZACIONES ELECTROMECHANICAS, S.A.	A41653494	SEVILLA	4.049,13
831259	MULTILUZ EMPRESA DE SERVICIOS ELECTRICOS, S.L.	B41561010	ALCALA DEL RIO	4.050,00
831512	CORRALEÑAS DE CONSTRUCCIONES HNOS GARCIA PERAL, S.L.	B41914946	CORRALES (LOS)	4.050,00
831249	CONSULTORIA ESTUDIOS HIPOTECARIOS, S.L.	B91432492	SEVILLA	4.067,19
831665	EDINATEC OBRAS, S.L.	B91525352	RINCONADA (LA)	4.071,95
831753	FITOCAMPO ARAHAL, S.L.	B41912817	ARAHAL	4.071,95
831227	ANTONIO FERNANDEZ SANCHEZ	75449452E	CAMPANA (LA)	4.101,34
831601	ONRAM21, S.L.	B91229294	SEVILLA	4.143,68
831627	GUARNICIONERÍA AERONÁUTICA HNOS. ARANDA S.L.L.	B91232447	SEVILLA	4.211,90
831324	CONSTRUCCIONES Y EXCAVACIONES HENOSA, S.L.	B91382416	OSUNA	4.229,69
809655	PREYMESUR, SL	B41807538	RINCONADA (LA)	4.232,63
831716	A.C.T. SONIVENT, S.L.	B91121509	ALCALA DE GUADAIRA	4.249,12
831522	PERFORACIONES EXPOA S.L	B41717372	LANTEJUELA (LA)	4.265,70
831723	PLASPAPPEL, S.L.	B41231887	SEVILLA	4.270,69
830959	CONSTRUCCIONES MANRO, S.L.	B41101049	SANLUCAR LA MAYOR	4.288,69
831632	M.S. MONTAJES E INSTALACIONES ELECTRICAS EN GENERAL S.L.	B91259549	SEVILLA	4.296,95
831735	ALUMINIOS LAVADO S.L	B91161398	PUEBLA DE CAZALLA (LA)	4.310,70
831413	CRISTALERIA LOS CORRALES, S.L.L.	B91411744	RINCONADA (LA)	4.320,00
831726	SUBERTRES,S.L.	B91375055	SEVILLA	4.329,22
831414	SANLUCAR MOTOR, S.L.	B41648684	SANLUCAR LA MAYOR	4.342,99
831597	ESTRUCTURAS OBESCON, S.L.	B91552554	ALCALA DEL RIO	4.348,80
831727	MECAVINOX, SA	A91466607	ALCALA DE GUADAIRA	4.354,20
831405	GADICON,S.A.	A11056512	SEVILLA	4.410,00
831527	ALTALLER SEVILLA SERVICIOS DE LAVADO Y ENGRASE S.L.	B91276816	SEVILLA	4.416,75
831148	LOPEZ GALLARDO, S.L.U.	B91184754	SEVILLA	4.431,95
831389	INGENIERIA ELECTRÓNICA Y COMUNICACIÓN S.L.	B41911280	BOLLULLOS DE LA MITACION	4.432,50
831532	INSTITUTO DE COOPERACIÓN Y EXCELENCIA EMPRESARIAL, S.C.A.	F91135814	BORMUJOS	4.454,55
831580	COINSUR, SCA	F41490426	SEVILLA	4.465,00
831319	SANTANA INFANTES S.L.U.	B91478776	LORA DEL RIO	4.500,00
831323	PEDRO GARCIA CASTILLA	28433556J	ALCALA DE GUADAIRA	4.500,20
831645	TAMAL S.A	B41404278	SEVILLA	4.523,45
832025	CATERING SAN PABLO, S. L.	B41512310	SEVILLA	4.541,32
831713	ALBAZUL SERVICIOS INTEGRALES, S.A.	A91096412	SEVILLA	4.556,25
831229	ANTONIO VERAGUA DIAZ	28449835P	CAMPANA (LA)	4.586,41
831119	ITACA DIVISIÓN, S.L.	B91150557	SEVILLA	4.590,70
831612	MOROTE TRADUCCIONES S.L	B41981549	SEVILLA	4.625,69
831488	DAKOLUB, S.L.	B41407214	ALCALA DE GUADAIRA	4.641,40

831508	TORNILLERIA Y SERVICIOS S.A.	A41111592	SEVILLA	4.658,85
831602	ALCAEDES PROMOCIONES, S.A.	A41984923	ALCALA DE GUADAIRA	4.716,45
831718	URBORAL, S.L.	B41676172	ALCALA DE GUADAIRA	4.716,45
831676	MALLEN 1 GRUPO INMOBILIARIO, S.L.	B91040691	SEVILLA	4.720,46
831678	PRADO GESTIÓN INMOBILIARIA, S.L.	B41856584	SEVILLA	4.720,46
831390	CONSTRUCCIONES DONACON, S.L.	B21312848	BORMUJOS	4.742,19
831237	DYTRAS, S.A.	A41131830	DOS HERMANAS	4.764,32
831109	COVEXA CONSULTORES SL	B91553685	SAN JUAN DE AZNALFARACHE	4.770,00
831473	INARTEC, S.C.A.	F91377192	CAMAS	4.770,00
831332	PREVENCION Y PROTECCION, S.L.	B91326025	LANTEJUELA (LA)	4.781,00
831731	SAGA CONSULTING AND SOFTWARE FACTORY S.L.	B91272161	BORMUJOS	4.842,19
831234	INYSUR INGENIERIA, S.L.	B41145467	SEVILLA	4.859,95
831113	LOYSE CONSULTORÍA E INGENIERÍA, S.L.	B91538132	SEVILLA	4.924,99
831388	TRANSPORTE DE MERCANCIAS LA PUEBLA, S.L.L.	B91304832	PUEBLA DEL RIO (LA)	4.959,00
831638	CONSTRUCTORA TRESTAR, S.L	B41973520	SEVILLA	5.027,98
831603	ALCAEDES, S.L.	B41853763	ALCALA DE GUADAIRA	5.028,75
831749	ALMINAR SERVICIOS CULTURALES S.L.	B91305607	SEVILLA	5.060,00
831440	PINELO TALLERES GRÁFICOS, S.L.	B91079400	CAMAS	5.067,00
831433	CARVIN DISEÑOS Y COMPLEMENTOS, S.L.	B91555995	SEVILLA	5.076,30
831432	CEO TECNOLOGIA Y COMUNICACION, SLL	B91536920	ALCALA DE GUADAIRA	5.085,64
830977	OBRAS - LIMPIEZA INDUSTRIAL Y REPARACIONES VERTICALES S.L.	B91347831	SEVILLA	5.093,55
831652	CONSTRUCCIONES MECÁNICAS GONVER, S.L.	B41069642	ESTEPA	5.130,00
831203	MILES INSTALACIONES INTEGRALES, S.L.	B41797895	SEVILLA	5.147,10
831468	PENTINFOR TIENDAS S.L.	B91089342	SEVILLA	5.169,78
831452	CAM DESARROLLO INMOBILIARIO S.L.	B91384313	SEVILLA	5.175,00
831649	TAROL S.A	A41236795	SEVILLA	5.176,75
831288	INNOVACABLE SL	B91060780	SEVILLA	5.200,35
831149	FUTUDOMO, S.L.	B91538884	RINCONADA (LA)	5.217,87
830985	GRUPO IZRU, S.L.	B91376889	DOS HERMANAS	5.310,00
831441	CANINA PHARMA ESPAÑA, S. L.	B91338335	ALCALA DE GUADAIRA	5.343,75
831467	AUTO LA VALENCIANA, S.A.	A41065582	SEVILLA	5.361,75
831471	R. DIAZ PAZ, S.A	A41012808	SEVILLA	5.361,75
831493	POLIEST-SUR S.A.L.	A41378084	CASARICHE	5.373,00
831711	ORTO ORIGINAL, S.L.	B41900135	SEVILLA	5.400,00
831131	SERVICIOS AGROAMBIENTALES LA PINEA S.C.A.	F41907767	AZNALCOLLAR	5.543,70
831313	RAMÍREZ Y FERNÁNDEZ S.A.	A14026512	SEVILLA	5.599,35
831165	ANALISIS Y GESTIÓN AVANZADA DE SISTEMAS, S.L.	B41937731	SEVILLA	5.601,15
831138	GESTORA DE PROYECTOS DE EXPANSIÓN, S.L.	B91384552	BORMUJOS	5.620,05
831439	LOBCOR, S.L.	B41401779	SEVILLA	5.674,84
831419	DECUR 9 INGENIERIA DE REFORMAS E INSTALACIONES, S.L	B91187971	SEVILLA	5.827,50
831986	ANDALUZA DE LAMINADOS SL	B41506387	LANTEJUELA (LA)	5.869,35
831415	HIJOS DE PEDRO CARMONA, S.L	B41770504	HERRERA	5.970,70
831722	IGNACIO MORENO LOPEZ	27286068H	PEDROSO (EL)	5.979,26
831098	SEHIS PREVENCION, S.A.	A91046094	SEVILLA	6.000,00

831206	ANTONIO CASTELLANO, S.A.	A41016536	SEVILLA	6.000,00
831285	LUDOCIENCIA 2002, S.L.L.	B91131698	TOMARES	6.000,00
831298	MARMOLES MONGUEMAR S.L.	B41939232	PEDRERA	6.000,00
831300	DESARROLLOS URBANÍSTICOS GESTIÓN 21, S.L.	B91312199	SEVILLA	6.000,00
831301	DESARROLLOS PROMOCIONES INMOBILIARIAS ACUARIO 21, S.L.	B91325191	MAIRENA DEL ALJARAFE	6.000,00
831330	SIERPES 21 PROMOCIONES, S.L.	B91217786	SEVILLA	6.000,00
831331	DELDOM INVERSIONES, S.L.	B91220079	SEVILLA	6.000,00
831368	VERA ARTICULOS DE GOMA SL	B41764200	RINCONADA (LA)	6.000,00
831393	GESTARQ21 S.L.	B41923434	SEVILLA	6.000,00
831397	JOCRISUR S.C.A	F41977752	DOS HERMANAS	6.000,00
831400	PADECO 96, S.L.	B41851205	SEVILLA	6.000,00
831445	DELBON GESTIONES INMOBILIARIAS, S.L.	B91279414	MAIRENA DEL ALJARAFE	6.000,00
831446	NUEVO HOGAR GESTIONES INMOBILIARIAS TRIANA, S.L.	B91341586	SEVILLA	6.000,00
831459	SINDE RESTAURACIONES, S.L.	B91112078	MAIRENA DEL ALJARAFE	6.000,00
831484	HISPAL TOUR 2003, S.L.	B91319319	SEVILLA	6.000,00
831540	PREFABRICADOS SIERRA SUR S.L	B91498402	RODA DE ANDALUCIA (LA)	6.000,00
831589	SAN TELMO INTEGRAL, S.L.	B91392878	SEVILLA	6.000,00
831604	CROPS GESTIÓN, S.L.	B41918194	SEVILLA	6.000,00
831611	TRIBECA COMUNICACIÓN, S.L.	B41970815	SEVILLA	6.000,00
831743	SISTEMAS DE REDES Y TELECOMUNICACIONES, S.L.	B41912486	BOLLULLOS DE LA MITACION	6.000,00
831128	VIVEROS SANTA GENOVEVA, S.L.	B91257782	ALCALA DE GUADAIRA	6.120,69
831482	CELEMI MONTAJES ELÉCTRICOS, S.L.	B91293720	OSUNA	6.151,95
831655	ESCUELA SUPERIOR HOSTELERÍA SEVILLA	A41619685	SEVILLA	6.420,00
831380	MSI ARQUITECTOS S.L.U	B91383562	SEVILLA	6.449,00
831347	SEÑALIZACION DEL PUNTO DE VENTA, S.A.	A91187906	DOS HERMANAS	6.542,25
831225	MIGUEL CUEVAS DANA	28907567V	CAMPANA (LA)	6.593,11
831479	CALVO & SALAZAR, S.L.	B41510447	SEVILLA	6.623,32
831581	COMEUT, CONSTRUCCIONES METÁLICAS, S.L.	B41922766	UTRERA	6.637,49
831173	JUAN CARLOS ROMERO LEÓN	14324006C	ALCALA DE GUADAIRA PALACIOS Y VILLAFRANCA (LOS)	6.754,50
831560	BEYFLOR REFORMAS Y CONSTRUCCIONES, S.L.	B41914615	SEVILLA	6.922,35
831222	MIGUEL ANGEL CENTENO CASTILLA	52246389A	CAMPANA (LA)	7.489,54
831223	JUAN MANUEL AGUILAR MATEO	77538947J	CAMPANA (LA)	7.566,41
831224	SERVICIOS AGROGARAL, S.L.	B91282111	CAMPANA (LA)	7.568,55
809487	SUMINISTROS COYSA, SL	B91431619	RODA DE ANDALUCIA (LA)	7.644,05
831144	EBANISTERIA Y LACADO HERMANOS MORENO, SL	B91536409	BENACAZON	7.753,50
831582	ANCI 2005, S.A.	A91493981	SEVILLA	7.906,95
831438	INDUSTRIAS QUÍMICAS EUROTEx, S.L.U.	B41951468	VISO DEL ALCOR (EL)	7.950,50
831100	AEROTECH ENGINEERING SOLUTIONS	B91487488	SEVILLA	8.017,96
831114	PLASTICOS ANDALUCIA S.L	B41132739	SEVILLA	8.360,00
831430	ALBATROS PROMOTORA EMPRESARIAL SA	A41916461	SEVILLA	8.550,00
832046	ELEANDERE INFORMÁTICA, S.L.	B91533950	SEVILLA	8.640,00
831246	AROA, S.L.	B41153669	SEVILLA	8.657,52
831421	GRUPO AUTOCRISTAL REPAIR,S.L.	B91498063	CAMAS	8.764,80
831179	GRUPO ADVANCE POLARIS,S.L	B91487496	SEVILLA	9.000,00

831746	GDT ASESORAMIENTO EMPRESARIAL, S.L.	B78531100	SEVILLA	9.024,00
831184	CENTRO DE VERIFICACION DIMENSIONAL Y CALIBRACION, S.L.	B91452847	UTRERA	9.045,00
831163	TOSCANO - LINEA ELECTRONICA, S.L.	B41413626	ALCALA DE GUADAIRA	9.191,26
831140	CENTRO ESPECIAL DE INTEGRACIÓN AUDIOVISUAL Y FORMACIÓN SLL	B91227223	SAN JUAN DE AZNALFARACHE	9.408,36
831370	MUNDOGOMA S.L.L	B91540518	ECIJA	9.498,82
831291	ALJARAFE MEDIA S.L.	B91195354	SEVILLA	9.889,00
831429	ALBATROS PROMOTORA EMPRESARIAL SA	A41916461	SEVILLA	9.900,00
831321	FUNDACION SOCIAL Y CULTURA DE LA CAJA RURAL DEL SUR	G21344080	ESTEPA	10.100,61
830862	MARMOLES FUENTES Y ROJAS, SLL	B91449819	ESTEPA	10.547,33
831187	LA GRAN CAÑADA SL	B91119610	ESTEPA	10.800,00
831262	GENERACION DE TECNOLOGIAS DE INFORMACIÓN	B91345942	SEVILLA	11.491,20
831167	GRIP MEDIA SERVICES, SL	B91536201	MAIRENA DEL ALJARAFE	11.556,56
830821	AURELIO GUTIERREZ TRUJILLO	47005618N	SAUCEJO (EL)	11.697,72
831328	ANDALUZA DE TERMINALES SL	B41767450	ECIJA	12.890,80
831647	ADE CONSULTORES EN COMUNICACIÓN, SLL	B91345843	PALOMARES DEL RIO	13.062,80
831792	CERCADOS LA BARRERA, S.L.	B41417023	CONSTANTINA	14.030,20
831579	TENDENCIAS FERRERA, S.L.	B41647686	SEVILLA	14.052,50
831691	TERMICOL ENERGIA SOLAR, S.L.	B91166744	DOS HERMANAS	14.279,00
831481	STOP-FLUID S.L.	B41545609	SEVILLA	14.581,31
831145	FRANCISCO MARTÍNEZ LANCHARRO MARTINEZ LANCHARRO	75395559H	REAL DE LA JARA (EL)	14.643,45
831398	G.R. AUTOMOCION EDA S.A.	A41880147	MARCHENA	14.841,07
831813	FEDERACIÓN ANDALUZA DE ATENCIÓN A LA DEPENDENCIA	G91446328	SEVILLA	15.282,50
830658	ARTESANOS MÉNDEZ, S.A.	A41163452	CAÑADA DEL ROSAL	15.382,57
830983	TILS CURT SL	B63011506	SEVILLA	15.744,03
831168	EDHISPALIS S.L.	B91432211	SEVILLA	15.900,15
831406	AGERUL INDUSTRIAS QUIMICAS, S.L.	B41364597	UTRERA	17.191,20
831485	COOP. ENVASES CAÑADA ROSAL SDAD. COOP. AND.,	F41067620	CAÑADA DEL ROSAL	17.319,26
831142	PROYECTOS DE EQUIPAMIENTOS INMOBIL.,S.L.	B91502120	VILLAMANRIQUE DE LA CONDESA	17.405,45
831889	ASOCIACIÓN DE EMPRESARIAS DE SEVILLA	G41298761	SEVILLA	18.316,60
830993	PERSAN, S.A.	A91380014	SEVILLA	18.425,45
831474	LA BOLSA HOSTELERA S.L.	B91569020	SEVILLA	19.443,20
831025	DAVID SANCHEZ BREA	25336068G	RODA DE ANDALUCIA (LA)	19.725,10
831677	HILATURAS Y TEJIDOS ANDALUCES, S.A.L.	A41881541	SEVILLA	20.250,00
831422	CALIGARI FILMS, S.A.	A41115064	CAMAS	20.734,77
831617	SANLUCAR SOSTENIBLE, S.L.	B41620287	SANLUCAR LA MAYOR	21.410,00
830415	INSTITUTO ANDALUZ DE TECNOLOGÍA	G41389248	SEVILLA	21.489,51
831402	A. CARDOSO, S.A.	A41097205	SEVILLA	21.816,63
831023	JESUS CASTRO LUNA CASTRO LUNA	75435509V	RODA DE ANDALUCIA (LA)	21.920,40
831151	MÁRMOLES NEBRIXA, S.COOP.AND.	F41280447	LEBRIJA	22.410,00
831337	AGRIQUEM	B41632779	ISLA MAYOR	22.877,36
831137	GLOBAL OLIVE CONSULTING S.L.U.	B91457911	MORON DE LA FRONTERA	23.035,49
831014	GALVAN FERNANDEZ HERMANOS SL	B41063355	ESTEPA	23.836,31
831320	ESTEPAOLIVA S. L.	B91035766	ESTEPA	24.166,83
831155	EUROCEI, CENTRO EUROPEO DE EMPRESAS E INNOVACIÓN	A41416710	SAN JUAN DE AZNALFARACHE	24.259,20

831158	ALTEDA SOLUCIONES	B91262196	SALTERAS	24.472,01
831070	UTIMEC, MECANIZADO DE PRECISION SL	B91446666	SEVILLA	25.220,04
831033	ASOCIACIÓN ANDALUZA EMPRESAS BASE TECNOLÓGICA	G72002967	BOLLULLOS DE LA MITACION	25.575,00
830935	PRODETUR, S.A.	A41555749	SEVILLA	26.502,65
831437	INDUSTRIAS QUÍMICAS EUROTUX, S.L.U.	B41951468	VISO DEL ALCOR (EL)	26.520,64
831189	FUNCTIONAL INGREDIENTS SL	B91202622	ESTEPA	27.600,00
831769	INSTITUTO ANDALUZ DE TECNOLOGÍA	G41389248	SEVILLA	27.808,27
831614	RECICLADOS PLÁSTICOS SERVA	A91066175	ALCALA DE GUADAIRA	27.900,00
831265	TRATAMIENTOS TERMICOS DE COMPONENTES AERONAUTICOS, S.L.L	B91561704	SEVILLA	28.298,93
830982	LA ZANFOÑA PRODUCCIONES SL	B91125823	ALCALA DE GUADAIRA	28.776,42
831629	SOCIEDAD DE DESARROLLO ECONOMICO DE MARCHENA S.L.	B41366279	MARCHENA	28.960,00
831053	ABENCO DIGITAL PRINT SL	B91576009	MAIRENA DEL ALJARAFE	29.071,33
830918	BEFESA CONSTRUCCIÓN Y TECNOLOGÍA AMBIENTAL, S.A.	A41290792	SEVILLA	29.257,81
831181	FUNDACIÓN INVESTIGACIÓN Y DIFUSIÓN ARQUITECTURA, SEVILLA	G41833286	SEVILLA	29.700,00
830909	BETICA DE DESARROLLOS TECNOLÓGICOS, S.L.	B41606773	UTRERA	29.750,00
831450	FEDERACION ANDALUZA DE CENTROS DE ESTUDIOS PRIVADOS	G29623196	SEVILLA	29.837,50
831001	ENERGES GESTION MEDIOAMBIENTAL SL	B91394734	BORMUJOS	29.913,64
831215	SEÑAL TRAFIC MARIBAÑEZ	B91497701	PALACIOS Y VILLAFRANCA (LOS)	31.214,28
831740	MADERAS Y MUEBLES GUADALCANAL SCA	F41090101	GUADALCANAL	31.692,76
831631	SOCIEDAD DE DESARROLLO ECONOMICO DE MARCHENA S.L.	B41366279	MARCHENA	31.737,50
831284	MARMOLES HERMANOS AGUILERA PAZ S.L.L.	B91449439	OSUNA	32.354,40
831255	ASOCIACIÓN EMPRESARIAL DE HOSTELERÍA DE SEVILLA Y PROVINCIA	G41291071	SEVILLA	33.000,00
831574	EUROTAXIS DE SEVILLA S. COOP. AND.	F91180588	SEVILLA	33.075,00
831336	FEDERACION DE ARROCEROS DE SEVILLA	G41262379	SEVILLA	33.243,47
831108	SHS CONSULTORES S.L.	B41461088	SEVILLA	33.365,70
830980	FABRICA DE MUEBLES LA RODENSE SCA	F41774746	RODA DE ANDALUCIA (LA)	35.100,00
831553	FUNDACION SAN TELMO	G41140989	SEVILLA	35.495,23
831619	IC & ASOCIADOS, S.A.	A41356015	SEVILLA	36.000,00
830997	SADIEL S.A.	A41132036	SEVILLA	37.231,16
831051	FUNDACIÓN ANDALUZA DE IMAGEN, COLOR Y ÓPTICA	G91299933	MAIRENA DEL ALJARAFE	37.290,00
831594	ASOCIACION CLUB TECNOLOGICO TIXE	G91331652	DOS HERMANAS	39.708,43
830930	EL MANANTIAL DEL CASTILLO, S.L.L.	B91568188	ALCALA DE GUADAIRA	40.170,65
830749	CONFEDERACIÓN DE CENTROS EDUCACIÓN Y GESTIÓN	G79217618	SEVILLA	40.408,30
830745	SADIEL S.A.	A41132036	SEVILLA	40.575,84
831186	TALLERES LÉRIDA, S.A.	A41068628	CAMAS	45.378,90
831966	ASM TRANSPORTE URGENTE ANDALUCIA, S.A.	A82424516	SEVILLA	46.032,98
830703	IMESIS INGENIERIA S.L.L.	B91315044	SEVILLA	47.003,29
831954	VIDRIOS MARTINEZ, S.L.	B91410340	ALCALA DE GUADAIRA	47.080,00
831730	RAFAEL SORIANO LAMA	34055900F	PUEBLA DEL RIO (LA)	47.982,49
831815	GEOVISA GESTIONES Y PROYECTOS, S.L.	B91537944	SANLUCAR LA MAYOR	48.154,52
830989	FUNDACIÓN ANDALUZA DE IMAGEN, COLOR Y ÓPTICA	G91299933	MAIRENA DEL ALJARAFE	49.838,81
830904	DETEA, S.A.	A41277179	SEVILLA	51.610,04
831095	SHS CONSULTORES S.L.	B41461088	SEVILLA	52.162,50

831344	ASOCIACIÓN EMPRESAS SANITARIAS PRESTACIÓN ASISTENCIAL AESPAA	G41731985	SEVILLA	54.000,00
831341	MANTENIMIENTO Y MONTAJES ELIMCO, S.A.	A41568643	RINCONADA (LA)	54.567,11
830964	PEVESA PEPTONAS VEGETALES S.L.	B41825050	VISO DEL ALCOR (EL)	55.883,20
831071	EUROFLEXO S.A.	A41236308	SEVILLA	56.058,16
831950	ZZJ, S.A.	A41242967	SEVILLA	56.224,00
831428	GHE MOTORHISPANIA S.L.	B41377631	SEVILLA	57.608,00
831171	CAPITAS, S.L.	B41033853	MAIRENA DEL ALCOR	58.638,72
831058	INSTITUTO ANDALUZ DE TECNOLOGÍA	G41389248	SEVILLA	60.000,00
831335	FUNDACION SOCIAL Y CULTURA DE LA CAJA RURAL DEL SUR	G21344080	ISLA MAYOR	60.466,11
831732	ESTABILIDAD AL FUEGO, S.L.L.	B91057323	DOS HERMANAS	61.250,61
830994	PERSAN, S.A.	A91380014	SEVILLA	62.576,86
831491	ASOCIACIÓN DE DISTRIBUIDORES DEL SUR	G21295423	LEBRIJA	63.370,00
830943	PEDRO DIAZ CARBONATOS SL	B41711177	GILENA	63.799,70
830978	IMPRESA LEBRIJANA, S.L.	B41888421	LEBRIJA	64.415,88
831034	ASOCIACIÓN ANDALUZA EMPRESAS BASE TECNOLÓGICA	G72002967	BOLLULLOS DE LA MITACION	64.800,00
831500	BIOMORPHIC-EBT SL	B91422766	SEVILLA	65.944,00
831175	ANDALUZA DE LAMINADOS SL	B41506387	LANTEJUELA (LA)	66.000,00
831462	ELEMENTOS KONFORTABLES KONTEMPORANEOS S.L.	B91371765	PILAS	67.203,59
830410	ASOCIACIÓN DE HOTELES DE SEVILLA Y PROVINCIA	G41114323	SEVILLA	68.068,00
830906	TELVENT ENERGÍA Y MEDIO AMBIENTE, S.A.	A28114981	SEVILLA	68.159,00
831793	FEDERACION EMPRESARIAL ANDALUZA DE SOCIEDADES LABORALES	G41379496	SEVILLA	68.877,60
831009	CYCLUS-ID,SL	B91136895	MORON DE LA FRONTERA	69.506,53
832021	ELECTRIFICACIONES FERROVIARIAS, S.L.	B23451271	SEVILLA	70.124,65
831571	AGROVEGETAL S.A.	A41942905	SEVILLA	72.108,18
831748	OLIVES & FOODS MACHINERY, S.L.	B91059584	DOS HERMANAS	72.349,76
831317	HISPALENSE QUIMICOS DEL SUR, S.L.	B91422204	ALGABA (LA)	72.948,73
830990	FUNDACIÓN ANDALUZA DE IMAGEN, COLOR Y ÓPTICA	G91299933	MAIRENA DEL ALJARAFE	73.500,00
830732	MOLEO TECNOLOGIAS, SL	B91402974	SEVILLA	73.959,45
830688	FEDERACION DE ARTESANOS DE ANDALUCIA	G18536987	SEVILLA	75.000,00
831547	ASOCIACIÓN EMPRESAS TRANSPORTE DISCRECIONAL/ESCOLAR AUTOBUS	G91042416	SEVILLA	75.189,00
831659	BEFESA CONSTRUCCIÓN Y TECNOLOGÍA AMBIENTAL, S.A.	A41290792	SEVILLA	75.301,06
831451	JOSÉ MARÍA BORREGO ROJAS	28788451H	VALENCINA DE LA CONCEPCION	76.583,25
831689	TERMICOL ENERGIA SOLAR, S.L.	B91166744	DOS HERMANAS	78.354,45
830916	ECOMATICA, S.L.U.	B41582701	RINCONADA (LA)	80.416,00
831157	ATARAZANA DE CONSTANTINA, S.C.A.	F91117978	CONSTANTINA	81.478,32
831361	FABRICAS DE MUEBLES MOBILUN, S.L.L.	B91148221	ARAHAL	82.054,10
831084	AGRIQUEM	B41632779	BURGUILLAS	82.920,26
831733	LABORATORIOS ZOTAL, S.L.	B41616251	CAMAS	84.652,89
830907	TELVENT ENERGÍA Y MEDIO AMBIENTE, S.A.	A28114981	SEVILLA	85.151,19
831007	PARTIDO DE RESINA SOCIEDAD AGRICOLA Y GANADERA, S.L.	B81893711	VILLAMANRIQUE DE LA CONDESA	85.753,20
832030	AGRUPACION TEATRAL LA CUADRA DE SEVILLA S.A.	A41131384	SEVILLA	86.012,22
831504	PRESMAR SL	B41187253	VILLAVERDE DEL RIO	86.392,23
831784	ELABORADOS ARTESANOS ROGAM, S.L.	B91184689	CORRALES (LOS)	87.695,33

831814	FEDERACIÓN ANDALUZA DE ATENCIÓN A LA DEPENDENCIA	G91446328	SEVILLA	90.000,00
831498	UNIÓN DE PROFESIONALES Y TRABAJADORES AUTÓNOMOS DE ANDALUCÍA	G91141507	SEVILLA	94.677,75
831075	CAMARA DE COMERCIO, INDUSTRIA Y NAVEGACION DE SEVILLA	Q4173001A	SEVILLA	96.424,32
831263	MANTENIMIENTO Y MONTAJES ELIMCO, S.A.	A41568643	RINCONADA (LA)	97.802,52
830693	HERMABAR NUEVA, S.L.	B41768607	PARADAS	97.899,00
831123	SK3000 AERONAUTICA S.A.U.	A41158411	DOS HERMANAS	98.382,80
830537	HIELOSOL S.L.	B41363243	MAIRENA DEL ALJARAFE	99.486,07
832005	ANDALUCA 24 HORAS S.L.	B91138016	SEVILLA	99.662,06
831273	GEA21,S.A.	A41734146	ALCALA DEL RIO	99.866,50
831277	BIOMEDAL, S.L.	B91045948	DOS HERMANAS	99.979,98
831780	ICINETIC TIC S.L.	B91498659	SEVILLA	100.000,00
831703	IMPORHESUR, S.L.	B41364548	AZNALCOLLAR	104.269,33
831068	FEDERACION DE FABRICANTES DE PAN DE SEVILLA Y PROV.(FEPAN)	G41064387	SEVILLA	111.871,05
830607	DETEA, S.A.	A41277179	SEVILLA	113.532,18
830895	EMP. MUNI. ABAST. Y SANEAMIENTO AGUAS DE SEVILLA, S.A.	A41039496	DOS HERMANAS	116.058,42
830705	CEMENTOS Y PINTURAS, S. A.	A46209300	DOS HERMANAS	122.013,44
830992	PERSAN, S.A.	A91380014	SEVILLA	124.307,61
831060	GREEN POWER TECHNOLOGIES, S.L.	B91238154	BOLLULLOS DE LA MITACION	128.245,16
831112	INSTALACIONES INABENSA, S.A.	A41694266	SEVILLA	129.962,47
831256	CAMARA DE COMERCIO, INDUSTRIA Y NAVEGACION DE SEVILLA	Q4173001A	SEVILLA	134.505,00
831127	GHESA ANDALUCÍA, S.L.	B91552851	SEVILLA	135.776,00
831133	INSTITUTO ANDALUZ DE TECNOLOGÍA	G41389248	SEVILLA	142.633,23
831126	FEDERACION EMPRESARIAL ANDALUZA DE SOCIEDADES LABORALES	G41379496	SEVILLA	145.163,70
831069	TECNOLÓGICA, COMPONENTES ELECTRÓNICOS, S.A.	A41990490	SEVILLA	149.185,71
831040	REFRACTARIOS ALFRAN, S. A.	A41142357	ALCALA DE GUADAIRA	152.393,78
831948	ASOCIACION DE EMPRESARIOS DE CONFECCION DE SEVILLA (AECON)	G41166471	SEVILLA	160.842,88
831066	AREA DE TELEVISION Y NOTICIAS S.L.	B91256099	CORIA DEL RIO	167.638,90
830828	CONFEDERACIÓN EMPRESARIAL DE COMERCIO DE ANDALUCÍA	G14102511	SEVILLA	171.408,50
830896	BEFESA CONSTRUCCIÓN Y TECNOLOGÍA AMBIENTAL, S.A.	A41290792	DOS HERMANAS	171.754,80
831035	MP MEDIOAMBIENTE, S.L.	B41689431	ALCALA DEL RIO	171.990,00
831036	EMPRESA DE GESTIÓN MEDIOAMBIENTAL, SA (EGMASA)	A41284001	ALCALA DEL RIO	214.966,44
831635	PLÁSTICOS DÍAZ CABELLOS, S.L.	B91129205	AZNALCOLLAR	249.125,13
831032	MAC-PUAR, S.A.	A41023607	SEVILLA	249.985,63
831282	CALCULO DISEÑO Y PROGRAMACION, S.L.	B91502336	RINCONADA (LA)	258.404,60
831786	G.R. AUTOMOCION EDA S.A.	A41880147	MARCHENA	266.263,58
830818	TAMPOSER, S.L.	B41830050	ALGABA (LA)	321.098,38
831139	GRAFIEMBALAJES, S.L.	B41212390	MAIRENA DEL ALJARAFE	375.625,11
830915	HYNERGREEN TECHNOLOGIES, S.A.	A91272682	SEVILLA	386.057,92
831971	LOS RATONES COLORAOS, SL	B91592683	SEVILLA	447.726,67
831235	ITACA DIVISION, S.L.	B91150557	TOMARES	449.243,26
831386	PARQUE ISLA MAGICA, S.A.	A41400474	SEVILLA	464.933,00
831396	SOLÚCAR, INVESTIGACIÓN Y DESARROLLO, S.A.	A91492116	SANLUCAR LA MAYOR	551.982,77
830882	NEOCODEX SL	B91190173	SEVILLA	600.682,44

830902	NEWBIOTECHNIC, S.A.	A41958083	BOLLULLOS DE LA MITACION	613.242,00
831308	AEROTECNIC DEL SUR SL	B91563627	RINCONADA (LA)	1.374.030,93
830731	CALCULO DISEÑO Y PROGRAMACION, S.L.	B91502336	RINCONADA (LA)	1.600.892,37
809559	FUMIGACION AEREA ANDALUZA, S.A.	A41017161	RINCONADA (LA)	1.773.568,46
830649	MANTENIMIENTO Y MONTAJES ELIMCO, S.A.	A41568643	RINCONADA (LA)	2.667.726,27
830626	TECNOLOGÍA INNOVACIÓN SANITARIA, S.L.	B91480798	SEVILLA	3.650.435,31
831043	SCHOTT IBERICA, S.A.U.	A28058923	AZNALCOLLAR	5.238.300,00
831147	TRANSFORMADOS HUÉVAR, S.A.	A41940552	SEVILLA	5.730.060,89
830176	HEINEKEN ESPAÑA, S.A.	A28006013	SEVILLA	6.088.573,88
831107	PROCESOS LOGÍSTICOS INTEGRALES, S. L.	B97513915	SEVILLA	8.017.290,18

El Boletín Oficial de la Junta de Andalucía y las Publicaciones editadas por él pueden adquirirse en las siguientes librerías colaboradoras:

ALMERÍA:

- **LUAL PICASSO**
C/ Reyes Católicos, núm. 17
04001 Almería
950.23.56.00
www.librerias-picasso.com
- **CRUZ GRANDE**
C/ Las Lisas, núm. 1
04610 Cuevas del Almanzora
950.61.83.15
www.cruzgrande.es

CÁDIZ:

- **QUÓRUM LIBROS**
C/ Ancha, núm. 27
11001 Cádiz
956.80.70.26
www.grupoquorum.com

CÓRDOBA:

- **LUQUE LIBROS**
C/ Cruz Conde, núm. 19
14001 Córdoba
957.47.30.34
luquelibros@telefonica.net

GRANADA:

- **BABEL**
C/ San Juan de Dios, núm. 20
18002 Granada
958.20.12.98

C/ Emperatriz Eugenia, núm. 6
18002 Granada
958.27.20.43
www.babellibros.com
- **VELÁZQUEZ**
Plaza de la Universidad, s/n
18001 Granada
958.27.84.75
libriavelazquez@telefonica.net

HUELVA:

- **CIENTÍFICO-TÉCNICA**
C/ La Paz, núm. 6
23006 Huelva
959.29.04.14
comercial@libreriaticientificotecnica.com

JAÉN:

- **DON LIBRO**
C/ San Joaquín, núm. 1
23006 Jaén
953.29.41.99
donlibro@telefonica.net
- **ORTIZ**
Av. Doctor Eduardo García-Triviño, núm. 3
23009 Jaén
953.92.15.82
ortizromera@telefonica.net

MÁLAGA:

- **LOGOS**
C/ Duquesa de Parcent, núm. 10
29001 Málaga
952.21.97.21
www.ajlogos.com

SEVILLA:

- **AL-ÁNDALUS**
C/ Roldana, núm. 3
41004 Sevilla
954.22.60.03
www.libreria-al-andalus.net
- **CÉFIRO**
C/ Virgen de los Buenos Libros, núm. 1
41002 Sevilla
954.21.58.83
www.cefiro-libros.com
- **GUERRERO**
C/ García de Vinuesa, núm. 35
41001 Sevilla
954.21.73.73
librguerrero@telefonica.net

FRANQUEO CONCERTADO núm. 41/63