



SUMARIO

2. Autoridades y personal

2.1. Nombramientos, situaciones e incidencias

PÁGINA

PARLAMENTO DE ANDALUCÍA

Acuerdo de 27 de febrero de 2009, de designación por el Pleno de Consejeros de la Asamblea General del Monte de Piedad y Caja de Ahorros San Fernando de Huelva, Jerez y Sevilla «Cajasol».

7

CONSEJERÍA DE EMPLEO

Resolución de 27 de febrero de 2009, de la Viceconsejería, por la que se adjudican diversos puestos de trabajo por el sistema de libre designación, convocados por la Resolución que se cita.

7

UNIVERSIDADES

Resolución de 24 de febrero de 2009, de la Universidad de Sevilla, por la que se nombra, en virtud de concurso, a doña María Luisa González Rodríguez Profesora Titular de Universidad.

8

Resolución de 24 de febrero de 2009, de la Universidad de Sevilla, por la que se nombra, en virtud de concurso, a don José María Candau Morón Catedrático de Universidad.

8

Resolución de 24 de febrero de 2009, de la Universidad de Sevilla, por la que se nombra, en virtud de concurso, a don Rafael Jesús Andréu Fondacabe Catedrático de Universidad.

8

2.2. Oposiciones y concursos

CONSEJERÍA DE INNOVACIÓN, CIENCIA Y EMPRESA

Resolución de 10 de febrero de 2009, de la Secretaría General de Universidades, Investigación y Tecnología, por la que se instrumenta el procedimiento de selección de personal investigador doctor correspondiente a los proyectos de investigación de excelencia incentivados mediante Resolución que se cita.

9

Número formado por cuatro fascículos

Lunes, 16 de marzo de 2009

Año XXXI

Número 51 (1 de 4)

Edita: Servicio de Publicaciones y BOJA
CONSEJERÍA DE LA PRESIDENCIA
Secretaría General Técnica.
Dirección: Apartado Oficial Sucursal núm. 11. Bellavista.
41014 SEVILLA
Talleres: Servicio de Publicaciones y BOJA



Teléfono: 95 503 48 00*
Fax: 95 503 48 05
Depósito Legal: SE 410 - 1979
ISSN: 0212 - 5803
Formato: UNE A4

**CONSEJERÍA DE JUSTICIA
Y ADMINISTRACIÓN PÚBLICA**

Orden de 25 de febrero de 2009, por la que se convoca y regula concurso de traslados, inicial y a resultas, entre el personal laboral de carácter fijo o fijo discontinuo incluido en el ámbito de aplicación del Convenio Colectivo del Personal Laboral al servicio de la Administración de la Junta de Andalucía.

14

CONSEJERÍA DE SALUD

Resolución de 4 de marzo de 2009, de la Dirección General de Personal y Desarrollo Profesional del Servicio Andaluz de Salud, de corrección de errores de la de 3 de diciembre de 2008, por la que se aprueban las listas provisionales de aspirantes admitidos y excluidos a las pruebas selectivas de la categoría de Cocinero, se anuncia la publicación de dichas listas y se aprueba la composición del Tribunal que evaluará las citadas pruebas (BOJA núm. 247, de 15.12.2009).

14

3. Otras disposiciones

CONSEJERÍA DE LA PRESIDENCIA

Acuerdo de 24 de febrero de 2009, del Consejo de Gobierno, por el que se concede renovación de la concesión administrativa para la explotación de una Emisora de Radiodifusión Sonora en ondas métricas con modulación de frecuencia de carácter comercial a la entidad mercantil Nipecta, S.L. (PD. 650/2009).

15

Acuerdo de 24 de febrero de 2009, del Consejo de Gobierno, por el que se concede la renovación de una concesión administrativa para la explotación de una emisora de radiodifusión sonora en ondas métricas con modulación de frecuencia de carácter municipal al Ayuntamiento de Jerez de la Frontera (Cádiz). (PD. 651/2009).

15

CONSEJERÍA DE ECONOMÍA Y HACIENDA

Resolución de 26 de febrero de 2009, de la Viceconsejería, por la que se autorizan tarifas de agua potable de las urbanizaciones Los Monteros, Golf Río Real y Reserva de los Monteros, Marbella (Málaga). (PP. 604/2009).

16

**CONSEJERÍA DE INNOVACIÓN, CIENCIA
Y EMPRESA**

Resolución de 26 de febrero de 2009, de la Secretaría General Técnica, por la que se dispone el cumplimiento de la sentencia de 3 de junio de 2008, dictada por la Sección Primera, Sala de lo Contencioso-Administrativo del Tribunal Superior de Justicia de Andalucía con sede en Sevilla.

17

Resolución de 22 de noviembre de 2008, de la Delegación Provincial de Málaga, por la que se acuerda la necesidad de ocupación temporal de terrenos para el desarrollo de los trabajos de la concesión directa de explotación «Los Camorros», núm. 6.554, en el término municipal de Mollina (Málaga). (PP. 4280/2008).

17

**CONSEJERÍA DE JUSTICIA
Y ADMINISTRACIÓN PÚBLICA**

Resolución de 26 de febrero de 2009, de la Secretaría General Técnica, por la que se emplaza a los terceros interesados en el procedimiento contencioso-administrativo abreviado núm. 469/2008, ante el Juzgado de lo Contencioso-Administrativo.

19

Resolución de 4 de marzo de 2009, de la Secretaría General Técnica, por la que se emplaza a los terceros interesados en el procedimiento contencioso-administrativo abreviado núm. 146/2008 ante el Juzgado de lo Contencioso-Administrativo núm. Cuatro de Sevilla.

20

Resolución de 29 de diciembre de 2008, de la Dirección General de Entidades y Cooperación con la Justicia, por la que se concede a los Colegios de Procuradores de los Tribunales que se citan, las subvenciones correspondientes a la asistencia jurídica gratuita prestada por estos Colegios durante el tercer trimestre de 2008.

20

Resolución de 30 de diciembre de 2008, de la Dirección General de Entidades y Cooperación con la Justicia, por la que se concede al Colegio de Abogados que se cita, la subvención correspondiente a la asistencia jurídica gratuita prestada en el tercer trimestre de 2008.

21

Resolución de 30 de diciembre de 2008, de la Dirección General de Entidades y Cooperación con la Justicia, por la que se conceden a los Colegios de Abogados que se citan, las subvenciones correspondientes a la asistencia jurídica gratuita prestada por estos Colegios durante el tercer trimestre de 2008.

23

Resolución de 3 de marzo de 2009, del Instituto Andaluz de Administración Pública, por la que se convocan cursos de preparación para la promoción interna de cuerpos de los Grupos C1 y C2 de la Administración General de la Junta de Andalucía.

24

**CONSEJERÍA DE OBRAS PÚBLICAS
Y TRANSPORTES**

Resolución de 12 de febrero de 2009, de la Secretaría General Técnica, por la que se hace pública la concesión de las becas que se citan.

26

Resolución de 20 de febrero de 2009, de la Dirección General de Planificación, por la que se acuerda la acreditación de Laboratorio que se cita y la inscripción en el Registro de Laboratorios de Ensayo de Control de Calidad de la Construcción.

27

CONSEJERÍA DE EMPLEO

Resolución de 5 de marzo de 2009, de la Secretaría General Técnica, por la que se emplaza a los terceros interesados en el recurso contencioso-administrativo procedimiento abreviado núm. 875/2007 ante el Juzgado de lo Contencioso-Administrativo núm. Siete de Sevilla.

27

Resolución de 25 de febrero de 2009, de la Dirección General de Trabajo y Seguridad Social, por la que se ordena la inscripción, depósito y publicación del acuerdo de la Comisión de Seguimiento del SERCLA que se cita.

28

CONSEJERÍA DE EDUCACIÓN

Orden de 13 de febrero de 2009, por la que se concede la autorización administrativa de apertura y funcionamiento al centro docente privado de Educación Infantil «Niko», de Carrión de los Céspedes (Sevilla).

31

Orden de 13 de febrero de 2009, por la que se aprueba la denominación específica de «Marítimo Zaporito» para el Instituto de Educación Secundaria de San Fernando (Cádiz).

32

Orden de 13 de febrero de 2009, por la que se aprueba la denominación específica de «Botánico» para el Instituto de Educación Secundaria de San Fernando (Cádiz).

32

Orden de 16 de febrero de 2009, por la que se concede la autorización administrativa de apertura y funcionamiento al centro docente privado de Educación Infantil «Luna Lunera» de Córdoba.

32

Orden de 17 de febrero de 2009, por la que se concede la autorización administrativa de apertura y funcionamiento al centro docente privado de Educación Infantil «Platero» de Almería.

33

Resolución de 10 de febrero de 2009, de la Dirección General de Participación y Equidad en Educación, por la que se modifica la de 3 de octubre de 2008, por la que se conceden las ayudas que se citan.

34

Resolución de 13 de febrero de 2009, de la Delegación Provincial de Granada, por la que se hace pública la delimitación de las áreas de influencia y límites a efectos de escolarización de los centros docentes que imparten enseñanzas sostenidas con fondos públicos.

34

CONSEJERÍA DE CULTURA

Decreto 58/2009, de 3 de marzo, por el que se inscribe en el Catálogo General del Patrimonio Histórico Andaluz como Bien de Interés Cultural, con la tipología de Zona Arqueológica, el yacimiento arqueológico denominado «Cerro Colorao», en los términos municipales de Benahavís y Marbella (Málaga).

34

Orden de 30 de enero de 2009, por la que se autoriza la creación del Museo Arqueológico Municipal de Espera, en Espera (Cádiz), y se ordena su inscripción en el Registro de Museos de Andalucía.

38

Orden de 30 de enero de 2009, por la que se autoriza la creación del Museo de Valencina, Monográfico del Yacimiento Prehistórico, en Valencina de la Concepción (Sevilla), y se ordena su inscripción en el Registro de Museos de Andalucía.

38

Orden de 30 de enero de 2009, por la que se autoriza la creación del Museo Ruiz Mateos, en Rota (Cádiz), y se ordena su inscripción en el Registro de Museos de Andalucía.

39

4. Administración de Justicia**JUZGADOS DE PRIMERA INSTANCIA**

Edicto de 23 de febrero de 2009, del Juzgado de Primera Instancia núm. Diecinueve de Sevilla, dimanante del procedimiento verbal núm. 1537/2005. (PD. 643/2009).

41

5. Anuncios**5.1. Subastas y concursos de obras, suministros y servicios públicos****CONSEJERÍA DE INNOVACIÓN, CIENCIA Y EMPRESA**

Corrección de errores de la Resolución de 4 de febrero de 2009, de la Secretaría General Técnica, por la que se anuncia procedimiento abierto para la adjudicación del expediente que se cita (BOJA núm. 31, de 16.2.2009). (PD. 649/2009).

42

CONSEJERÍA DE EDUCACIÓN

Resolución de 2 de marzo de 2009, de la Secretaría General Técnica, por la que se anuncia licitación pública mediante procedimiento abierto para la contratación del servicio que se indica. (PD. 642/2009).

42

AYUNTAMIENTOS

Anuncio de 26 de febrero de 2009, del Ayuntamiento de Sevilla, de licitación por procedimiento abierto para la contratación del servicio que se indica. (PP. 571/2009).

43

EMPRESAS PÚBLICAS

Anuncio de 24 de febrero de 2009, de la Empresa Pública de Gestión de Programas Culturales, por el que se hace pública la adjudicación del contrato de servicios que se cita por el procedimiento abierto.

43

Anuncio de 24 de febrero de 2009, de la Empresa Pública de Gestión de Programas Culturales, por el que se convoca la contratación que se cita, por procedimiento abierto. (PD. 641/2009).

44

Anuncio de 4 de marzo de 2009, de Gestión de Infraestructuras de Andalucía, S.A., de adjudicación de contratos.

44

5.2. Otros anuncios**CONSEJERÍA DE INNOVACIÓN, CIENCIA Y EMPRESA**

Resolución de 3 de marzo de 2009, de la Dirección General de la Agencia Andaluza de la Energía, por la que se hace pública la relación de incentivos concedidos al amparo de la Orden que se cita.

47

Resolución de 3 de marzo de 2009, de la Dirección General de la Agencia Andaluza de la Energía, por la que se hace pública la relación de incentivos concedidos al amparo de la Orden que se cita.

63

Anuncio de 20 de febrero de 2009, de la Delegación Provincial de Córdoba, por el que se notifica acto administrativo relativo a procedimiento sancionador en materia de industria.

63

Anuncio de 27 de febrero de 2009, de la Agencia Andaluza de la Energía, por la que se publica requerimiento para justificar los incentivos concedidos al amparo de la Orden que se cita.

63

CONSEJERÍA DE GOBERNACIÓN

Resolución de 4 de marzo de 2009, de la Delegación del Gobierno de Sevilla, por la que se hacen públicas las resoluciones y actos de trámite, relativos a expedientes sancionadores en materia de consumo.

63

CONSEJERÍA DE OBRAS PÚBLICAS Y TRANSPORTES

Anuncio de 17 de febrero de 2009, de la Dirección General de Transportes, sobre notificación de resoluciones de recursos de alzada recaídos en expedientes sancionadores en materia de transportes.

64

CONSEJERÍA DE VIVIENDA Y ORDENACIÓN DEL TERRITORIO

Resolución de 16 de febrero de 2009, de la Delegación Provincial de Huelva, sobre acuerdo de aprobación inicial que se cita con la finalidad de suministrar gas natural para consumo doméstico-comercial e industrial a San Juan del Puerto.

65

CONSEJERÍA DE EMPLEO

Resolución de 11 de diciembre de 2008, de la Dirección Provincial de Cádiz del Servicio Andaluz de Empleo, referente a la publicación de ayudas concedidas.

66

Resolución de 18 de diciembre de 2008, de la Dirección Provincial de Cádiz del Servicio Andaluz de Empleo, referente a la publicación de ayudas concedidas.

66

Resolución de 2 de febrero de 2009, de la Dirección Provincial de Jaén del Servicio Andaluz de Empleo, referente a la publicación de ayudas concedidas.

66

Resolución de 2 de febrero de 2009, de la Dirección Provincial de Jaén del Servicio Andaluz de Empleo, referente a la publicación de ayudas concedidas.

67

Resolución de 2 de febrero de 2009, de la Dirección Provincial de Jaén del Servicio Andaluz de Empleo, referente a la publicación de ayudas concedidas.

67

Resolución de 2 de febrero de 2009, de la Dirección Provincial de Jaén del Servicio Andaluz de Empleo, referente a la publicación de las ayudas concedidas.

68

Resolución de 2 de febrero de 2009, de la Dirección Provincial de Jaén del Servicio Andaluz de Empleo, referente a la publicación de ayudas concedidas.

68

Resolución de 2 de febrero de 2009, de la Dirección Provincial de Jaén del Servicio Andaluz de Empleo, referente a la publicación de ayudas concedidas.

69

Resolución de 2 de febrero de 2009, de la Dirección Provincial de Jaén del Servicio Andaluz de Empleo, referente a la publicación de ayudas concedidas.

69

Resolución de 23 de febrero de 2009, de la Dirección Provincial de Jaén del Servicio Andaluz de Empleo, referente a la publicación de ayudas concedidas.

70

Resolución de 23 de febrero de 2009, de la Dirección Provincial de Jaén del Servicio Andaluz de Empleo, referente a la publicación de ayudas concedidas.

70

Anuncio de 27 de febrero de 2009, de la Delegación Provincial de Sevilla, sobre resoluciones relativas a procedimientos en materia de Registro de Empresas Acreditadas (REA).

73

Anuncio de 27 de febrero de 2009, de la Delegación Provincial de Sevilla, sobre requerimientos de subsanación relativos a procedimientos en materia de Registro de Empresas Acreditadas (REA).

74

Anuncio de 2 de marzo de 2009, de la Dirección Provincial de Cádiz del Servicio Andaluz de Empleo, referente a la notificación de incoación de expediente de reintegro de la subvención concedida al amparo de la Orden que se cita.

74

Anuncio de 2 de marzo de 2009, de la Dirección Provincial de Málaga del Servicio Andaluz de Empleo, referente a la notificación de diversos actos administrativos.

75

Corrección de errores de la Resolución de 20 de enero de 2009, de la Dirección General de Fomento e Igualdad en el Empleo, referente a la publicación de ayudas concedidas (BOJA núm. 22, de 3.2.2009).

75

CONSEJERÍA DE TURISMO, COMERCIO Y DEPORTE

Resolución de 27 de febrero de 2009, de la Delegación Provincial de Córdoba, por la que se hace público el acuerdo de inicio del trámite de subsanación de las solicitudes que no reúnen los requisitos exigidos o no aportan la documentación preceptiva establecidas en la Orden que se cita, correspondiente al ejercicio 2009.

75

Resolución de 27 de febrero de 2009, de la Delegación Provincial de Córdoba, por la que se hace público el acuerdo de inicio del trámite de subsanación de las solicitudes que no reúnen los requisitos exigidos o no aportan la documentación preceptiva establecidas en la Orden que se cita correspondiente al ejercicio 2009.

76

Resolución de 4 de marzo de 2009, de la Delegación Provincial de Córdoba, por la que se hace pública la Resolución en la que se relacionan las solicitudes de Entidades Locales que no reúnen los requisitos exigidos en la convocatoria de subvenciones que se cita.

76

Resolución de 2 de marzo de 2009, de la Delegación Provincial de Huelva, por la que se hace público el Acuerdo de Inicio del trámite de subsanación de las solicitudes que no reúnen los requisitos exigidos o no aportan la documentación preceptiva establecidas en la Orden que se cita.

76

Notificación de 27 de febrero de 2009, de la Delegación Provincial de Granada, de la Propuesta de Resolución del expediente sancionador que se cita.	77	Acuerdo de 18 de febrero de 2009, de la Delegación Provincial de Cádiz, para la notificación por edicto de la Resolución que se cita.	97
Notificación de 2 de marzo de 2009, de la Delegación Provincial de Granada, de la Propuesta de Resolución del expediente sancionador que se cita.	77	Notificación de 25 de febrero de 2009, de la Delegación Provincial de Huelva, de Resolución de cese de desamparo y del acogimiento residencial.	98
Notificación de 2 de marzo de 2009, de la Delegación Provincial de Málaga, de la Propuesta de Resolución de procedimiento sancionador.	77	Notificación de 25 de febrero de 2009, de la Delegación Provincial de Huelva, de ampliación de plazos, en la tramitación del procedimiento que se cita.	98
CONSEJERÍA DE SALUD		Notificación de 12 de febrero de 2009, de la Delegación Provincial de Sevilla, de la Resolución de 27 de noviembre de 2008, dictada en los expedientes que se citan, sobre protección de menores, por la que se acuerda el desamparo y acogimiento permanente del menor que se relaciona.	98
Anuncio de 23 de febrero de 2009, de la Delegación Provincial de Córdoba, en el que se comunica Resolución, por la que se concede lo solicitado por los interesados, en relación a trámites en el Registro General Sanitario de Alimentos, de las industrias que se citan.	77	Anuncio de 18 de febrero de 2009, de la Delegación Provincial de Almería, para la notificación por edictos del acto que se cita.	98
CONSEJERÍA DE EDUCACIÓN		Anuncio de 24 de febrero de 2009, de la Delegación Provincial de Almería, para la notificación por edicto del acto que se cita.	99
Resolución de 25 de febrero de 2009, de la Secretaría General Técnica, por la que se hacen públicos actos referentes a devoluciones de pagos indebidos.	78	Anuncio de 24 de febrero de 2009, de la Delegación Provincial de Almería, para la notificación por edicto del acto que se cita.	99
Resolución de 2 de marzo de 2009, de la Secretaría General Técnica, por la que se notifican las resoluciones adoptadas por el Viceconsejero en los expedientes que se relacionan.	78	Anuncio de 24 de febrero de 2009, de la Delegación Provincial de Almería, para la notificación por edicto del acto que se cita.	99
Resolución de 2 de marzo de 2009, de la Secretaría General Técnica, por la que se da trámite de audiencia a los interesados en materia de Responsabilidad Patrimonial.	78	Anuncio de 24 de febrero de 2009, de la Delegación Provincial de Almería, para la notificación por edicto del acto que se cita.	99
CONSEJERÍA PARA LA IGUALDAD Y BIENESTAR SOCIAL		Anuncio de 24 de febrero de 2009, de la Delegación Provincial de Almería, para la notificación por edicto del acto que se cita.	100
Resolución de 24 de febrero de 2009, del Instituto Andaluz de la Juventud, mediante la que se hacen públicas las ayudas concedidas a Entidades Locales andaluzas para la realización de proyectos en materia de juventud, así como las previstas a municipios que hayan obtenido la calificación de Municipio Joven de Andalucía, para el ejercicio 2008, al amparo de la norma que se cita.	79	Anuncio de 2 de marzo de 2009, de la Delegación Provincial de Almería, sobre notificación a la solicitud de subvención individual de emigrantes retornados que se cita.	100
Resolución de 30 de enero de 2009, de la Delegación Provincial de Córdoba, por la que se acuerda elevar a definitivo el acogimiento familiar permanente de la menor que se cita.	96	Anuncio de 25 de febrero de 2009, de la Delegación Provincial de Granada, por el que se notifican las Resoluciones de los expedientes de pensiones no contributivas de invalidez que se detallan y que no han podido ser notificadas a los interesados.	100
Resolución de 25 de febrero de 2009, de la Delegación Provincial de Huelva, Comisión Provincial de Medidas de Protección, adoptada en el expediente de protección de menores que se cita.	96	Anuncio de 23 de febrero de 2009, de la Delegación Provincial de Sevilla, por el que se notifican resoluciones de desistimiento de la ayuda económica que se cita.	100
Resolución de 5 de marzo de 2009, de la Delegación Provincial de Sevilla, dictada en el expediente que se relaciona sobre protección de menores, por la que se declara el desamparo provisional de la menor que se cita.	96	CONSEJERÍA DE MEDIO AMBIENTE	
Acuerdo de 16 de febrero de 2009, de la Delegación Provincial de Cádiz, para la notificación por edicto de la Resolución que se cita.	97	Anuncio de 25 de febrero de 2009, de la Delegación Provincial de Almería, notificando diversos actos administrativos relativos a procedimientos sancionadores en materia forestal.	101
Acuerdo de 18 de febrero de 2009, de la Delegación Provincial de Cádiz, para la notificación por edicto de la Resolución que se cita.	97	Anuncio de 25 de febrero de 2009, de la Delegación Provincial de Granada de apeo de deslinde, del Monte Público «Monte de Beas».	101
		Anuncio de 24 de febrero de 2009, de la Delegación Provincial de Huelva, notificando acuerdo de inicio de expedientes sancionadores que se citan.	102

UNIVERSIDADES

Anuncio de 24 de febrero de 2009, de la Universidad de Sevilla, de Acuerdos de Inicio de Expediente de Reintegro de ayudas al estudio. 102

AYUNTAMIENTOS

Anuncio de 3 de marzo de 2009, del Ayuntamiento de Armilla, sobre rectificación de bases para la provisión de plazas de Policía Local. 102

Anuncio de 5 de marzo de 2009, del Ayuntamiento de Porcuna, de rectificación de bases. 105

Anuncio de 24 de febrero de 2009, del Ayuntamiento de Punta Umbría, de rectificación de Bases. 105

IB, IFP, IES, CP

Anuncio de 21 de enero de 2009, del IES Cornelio Balbo, de extravío del título de Bachillerato. (PP. 201/2009). 105

Anuncio de 10 de febrero de 2009, del IES Sierra Mijas, de extravío de Título de BUP. (PP. 389/2009). 105

Anuncio de 19 de febrero de 2009, del IES Trassierra, de extravío de título de FP II. (PP. 536/2009). 106

SOCIEDADES COOPERATIVAS

Anuncio de 24 de febrero de 2009, de la Sdad. Coop. And. Bar-Restaurante Cocina con Otro Sabor, de disolución y liquidación. (PP. 530/2009). 106

2. Autoridades y personal

2.1. Nombramientos, situaciones e incidencias

PARLAMENTO DE ANDALUCÍA

ACUERDO de 27 de febrero de 2009, de designación por el Pleno de Consejeros de la Asamblea General del Monte de Piedad y Caja de Ahorros San Fernando de Huelva, Jerez y Sevilla «Cajasol».

CONSEJEROS DE LA ASAMBLEA GENERAL DEL MONTE DE PIEDAD Y CAJA DE AHORROS SAN FERNANDO DE HUELVA, JEREZ Y SEVILLA «CAJASOL»

Designación por el Pleno del Parlamento de Andalucía

PRESIDENCIA DEL PARLAMENTO DE ANDALUCÍA

El Pleno del Parlamento de Andalucía, en sesión celebrada los días 25 y 26 de febrero de 2009, de conformidad con lo dispuesto en el artículo 61 de la Ley 15/1999, de 16 de diciembre, de Cajas de Ahorros de Andalucía, ha acordado designar Consejeros de la Asamblea General del Monte de Piedad y Caja de Ahorros San Fernando de Huelva, Jerez y Sevilla «Cajasol» a las siguientes personas:

Don Manuel Alcocer González.
 Don Blas Ballesteros Sastre.
 Don José Manuel Calvo Marín.
 Don Ignacio Caraballo Romero.
 Don Antonio Castillo Rama.
 Doña Carmen Céspedes Senovilla.
 Doña María Colón Lozano.
 Don Marcos Contreras Manrique.
 Don Arsenio Cordero Domínguez.
 Don Juan de la Rosa Bonsón.
 Doña María Luisa de las Cuevas Elduque.
 Don Nicolás Fernández Muñoz.
 Don Alberto Fernández Rodríguez.
 Don José Antonio García Cebrián.
 Don Juan Antonio Martínez Troncoso.
 Doña Lidia Menacho Romero.
 Doña María Eugenia Moreno Oropesa.
 Doña Verónica Pérez Fernández.
 Don José Prieto Martín.
 Don Antonio Pulido Gutiérrez.
 Doña María José Rodríguez Gavira.
 Doña Elena Ruiz Ángel.
 Doña María del Mar Sánchez Estrella.
 Doña Carmen Villar Martínez.

Lo que se publica para general conocimiento.

Sevilla, 27 de febrero de 2009.- La Presidenta del Parlamento de Andalucía, Fuensanta Coves Botella.

CONSEJERÍA DE EMPLEO

RESOLUCIÓN de 27 de febrero de 2009, de la Viceconsejería, por la que se adjudican diversos puestos de trabajo por el sistema de libre designación, convocados por la Resolución que se cita.

De conformidad con lo estipulado en el art. 25.1 de la Ley 6/1985, de 28 de noviembre, de Ordenación de la Función

Pública de la Junta de Andalucía, consideradas las prescripciones establecidas en el Decreto 2/2002, de 9 de enero (BOJA núm. 8, de 19 de enero de 2002), y teniendo en cuenta la competencia que me delega la Orden de 14 de julio de 2004 (BOJA núm. 150, de 2 de agosto de 2004),

RESUELVO

Adjudicar diversos puestos de trabajo de libre designación, convocados por Resolución de esta Viceconsejería de fecha 18 de diciembre de 2008 (BOJA núm 11, de 19.1.2009), a los funcionarios que figuran en el Anexo.

Las tomas de posesión se efectuarán en los plazos establecidas en el art. 65 del Decreto 2/2002, de 9 de enero.

Contra la presente Resolución, que pone fin a la vía administrativa, podrá interponerse, potestativamente, recurso de reposición ante esta misma Viceconsejería en el plazo de un mes o recurso contencioso-administrativo, a elección del recurrente, ante el Juzgado de lo Contencioso-Administrativo de Sevilla, o ante el de la circunscripción donde aquél tenga su domicilio, en el plazo de dos meses, contados desde el día siguiente al de su notificación, conforme a lo dispuesto en el art. 116 de la Ley 30/1992, reformada por la Ley 4/1999, de 13 de enero, y en el art. 46.1 de la Ley 29/1998, de 13 de julio, reguladora de la Jurisdicción Contencioso-Administrativa.

Sevilla, 27 de febrero de 2009.- El Viceconsejero, Agustín Barberá Salvador.

ANEXO

DNI: 44.359.910-V.
 Primer apellido: Prieto.
 Segundo apellido: Jiménez.
 Nombre: M.ª Carmen.
 Código Puesto Trabajo: 11013410.
 Pto. trabajo adjud.: Director/a de Área Territorial de Empleo Vega del Guadalquivir.
 Consejería/Organismo Autónomo: Consejería de Empleo/ Servicio Andaluz de Empleo.
 Centro directivo: Dirección Provincial de Córdoba.
 Localidad: Palma del Río.

DNI: 30.942.782-P.
 Primer apellido: García.
 Segundo apellido: Lozano.
 Nombre: M.ª Rosario.
 Código Puesto Trabajo: 11017910.
 Pto. trabajo adjud.: Director/a Área Territorial Córdoba-Capital.
 Consejería/Organismo Autónomo: Consejería de Empleo/ Servicio Andaluz de Empleo.
 Centro directivo: Dirección Provincial de Córdoba.
 Localidad: Córdoba.

DNI: 30.462.522-B.
 Primer apellido: Hernández.
 Segundo apellido: Del Moral.
 Nombre: Cecilio.
 Código Puesto Trabajo: 11006610.
 Pto. trabajo adjud.: Director/a Área Territorial de Empleo Campiña Sur.

Consejería/Organismo Autónomo: Consejería de Empleo/Servicio Andaluz de Empleo.

Centro directivo: Dirección Provincial de Córdoba.

Localidad: Montilla.

UNIVERSIDADES

RESOLUCIÓN de 24 de febrero de 2009, de la Universidad de Sevilla, por la que se nombra, en virtud de concurso, a doña María Luisa González Rodríguez Profesora Titular de Universidad.

Vista la propuesta formulada por la Comisión nombrada para juzgar el concurso convocado por Resolución de esta Universidad de fecha 10 de diciembre de 2008 (BOE de 5.1.09), y de conformidad con lo previsto en el art. 65 de la Ley Orgánica 6/2001, de 21 de diciembre, de Universidades (BOE de 24 de diciembre), el Real Decreto 1312/2007, por el que se establece la acreditación nacional a los cuerpos docentes, así como el Real Decreto 1313/2007, por el que se regula el régimen de los concursos de acceso a dichos cuerpos.

Este Rectorado, en uso de las atribuciones conferidas por el artículo 20.1 de la Ley Orgánica 6/2001, de 21 de diciembre, de Universidades (BOE de 24 de diciembre), ha resuelto nombrar a la Dra. María Luisa González Rodríguez Profesora Titular de Universidad de esta Universidad, del Área de Conocimiento de Farmacia y Tecnología Farmacéutica, adscrita al Departamento de Farmacia y Tecnología Farmacéutica.

Contra la presente Resolución, que agota la vía administrativa, podrá interponerse potestativamente recurso de reposición ante este mismo órgano en el plazo de un mes, de conformidad con el artículo 116 de la Ley 4/99, de modificación, de la Ley 30/92, de 26 de noviembre, de Régimen Jurídico de las Administraciones Públicas y del Procedimiento Administrativo Común, o recurso contencioso-administrativo en el plazo de dos meses, contados a partir del día siguiente al de la notificación, ante el Juzgado de lo Contencioso-Administrativo de Sevilla, según disponen los artículos 116 de la Ley 4/99, antes citada, y 46.1 y 8.3 de la Ley 29/98, de 13 de julio (BOE de 14 de julio), de la Jurisdicción Contencioso-Administrativa.

Sevilla, 24 de febrero de 2009.- El Rector, Joaquín Luque Rodríguez.

RESOLUCIÓN de 24 de febrero de 2009, de la Universidad de Sevilla, por la que se nombra, en virtud de concurso, a don José María Candau Morón Catedrático de Universidad.

Vista la propuesta formulada por la Comisión nombrada para juzgar el concurso convocado por Resolución de esta Universidad de fecha 13 de noviembre de 2008 (BOE de 4.12.08), y de conformidad con lo previsto en el art. 65 de la Ley Orgánica 6/2001, de 21 de diciembre, de Universidades (BOE de 24 de diciembre), el Real Decreto 1312/2007, por el que se establece la acreditación nacional a los cuerpos docentes, así como el Real Decreto 1313/2007, por el que se regula el régimen de los concursos de acceso a dichos cuerpos.

Este Rectorado, en uso de las atribuciones conferidas por el artículo 20.1 de la Ley Orgánica 6/2001, de 21 de diciembre, de Universidades (BOE de 24 de diciembre), ha resuelto nombrar al Dr. José María Candau Morón Catedrático de Universidad de esta Universidad, del Área de Conocimiento de Filología Griega, adscrita al Departamento de Filología Griega y Latina.

Contra la presente Resolución, que agota la vía administrativa, podrá interponerse potestativamente recurso de reposición ante este mismo órgano en el plazo de un mes, de conformidad con el artículo 116 de la Ley 4/99, de modificación de la Ley 30/92, de 26 de noviembre, de Régimen Jurídico de las Administraciones Públicas y del Procedimiento Administrativo Común, o recurso contencioso-administrativo en el plazo de dos meses, contados a partir del día siguiente al de la notificación, ante el Juzgado de lo Contencioso-Administrativo de Sevilla, según disponen los artículos 116 de la Ley 4/99, antes citada, y 46.1 y 8.3 de la Ley 29/98, de 13 de julio (BOE de 14 de julio), de la Jurisdicción Contencioso-Administrativa.

Sevilla, 24 de febrero de 2009.- El Rector, Joaquín Luque Rodríguez.

RESOLUCIÓN de 24 de febrero de 2009, de la Universidad de Sevilla, por la que se nombra, en virtud de concurso, a don Rafael Jesús Andréu Fondacabe Catedrático de Universidad.

Vista la propuesta formulada por la Comisión nombrada para juzgar el concurso convocado por Resolución de esta Universidad de fecha 10 de diciembre de 2008 (BOE de 5.1.09), y de conformidad con lo previsto en el art. 65 de la Ley Orgánica 6/2001, de 21 de diciembre, de Universidades (BOE de 24 de diciembre), el Real Decreto 1312/2007, por el que se establece la acreditación nacional a los cuerpos docentes, así como el Real Decreto 1313/2007, por el que se regula el régimen de los concursos de acceso a dichos Cuerpos.

Este Rectorado, en uso de las atribuciones conferidas por el artículo 20.1 de la Ley Orgánica 6/2001, de 21 de diciembre, de Universidades (BOE de 24 de diciembre), ha resuelto nombrar al Dr. Rafael Jesús Andréu Fondacabe Catedrático de Universidad, de esta Universidad, del Área de Conocimiento de Química Física, adscrita al Departamento de Química Física.

Contra la presente Resolución, que agota la vía administrativa, podrá interponerse potestativamente, recurso de reposición ante este mismo órgano en el plazo de un mes, de conformidad con el artículo 116 de la Ley 4/99 de modificación de la Ley 30/92, de 26 de noviembre, de Régimen Jurídico de las Administraciones Públicas y del Procedimiento Administrativo Común, o recurso contencioso-administrativo en el plazo de dos meses, contados a partir del día siguiente al de la notificación, ante el Juzgado de lo Contencioso-Administrativo de Sevilla, según disponen los artículos 116 de la Ley 4/99 antes citada y 46.1 y 8.3 de la Ley 29/98, de 13 de julio (BOE de 14 de julio), de la Jurisdicción Contencioso-Administrativa.

Sevilla, 24 de febrero de 2009.- El Rector, Joaquín Luque Rodríguez.

2. Autoridades y personal

2.2. Oposiciones y concursos

CONSEJERÍA DE INNOVACIÓN, CIENCIA Y EMPRESA

RESOLUCIÓN de 10 de febrero de 2009, de la Secretaría General de Universidades, Investigación y Tecnología, por la que se instrumenta el procedimiento de selección de personal investigador doctor correspondiente a los proyectos de investigación de excelencia incentivados mediante Resolución que se cita.

Por Orden de 11 de diciembre de 2007 de la Consejería de Innovación, Ciencia y Empresa, modificada por Orden de 17 de noviembre de 2008, se establecen las bases reguladoras del Programa de Incentivos a los Agentes del Sistema Andaluz del Conocimiento y se efectúa su convocatoria para el período 2008/2013 (BOJA núm. 4, de 5 de enero de 2008). El artículo 10.1.1.º de la citada Orden establece entre las distintas categorías de incentivos los destinados a los proyectos de investigación de excelencia en equipos de investigación de las Universidades y Organismos de Investigación de Andalucía. Según lo dispuesto en la disposición adicional sexta la convocatoria de los incentivos correspondientes a 2008, relativa a los proyectos de investigación de excelencia, se efectuó de 15 de marzo a 15 de abril, ambos incluidos.

Por Resolución de esta Secretaría General de Universidades, Investigación y Tecnología de fecha 16 de diciembre de 2008 se conceden incentivos a las Universidades y Organismos de Investigación de Andalucía para la realización de proyectos de investigación de excelencia correspondientes a la convocatoria de 2008, constanding en su Anexo III el número del personal investigador doctor adscrito a cada proyecto.

Por Resolución de esta Secretaría General de 4 de febrero de 2009 se modifica la de 16 de diciembre con objeto de proveer las plazas correspondientes de personal investigador doctor adscrito a los proyectos de investigación de excelencia mediante un proceso de selección de carácter autonómico que aunaré las convocatorias a desarrollar por cada organismo. Para dar cumplimiento a lo dispuesto en la citada Resolución y en uso de las facultades atribuidas, esta Secretaría General de Universidades, Investigación y Tecnología,

R E S U E L V E

Primero. Establecer el procedimiento de selección del personal que haya de cubrir las plazas de personal investigador doctor asociadas a los proyectos de investigación de excelencia incentivados mediante Resolución de 16 de diciembre de 2008. La relación de plazas ofertadas, indicando los organismos, proyectos de investigación, períodos e importes correspondientes se encuentra disponible en el apartado «Incentivos» de la dirección electrónica www.juntadeandalucia.es/innovacioncienciayempresa/ de esta Consejería de Innovación, Ciencia y Empresa.

Segundo. El objeto de la presente Resolución es aunar las distintas convocatorias a desarrollar por cada uno de los organismos beneficiarios de incentivo para la contratación de personal investigador doctor en el marco de los proyectos de investigación de excelencia en régimen de publicidad, objetividad y concurrencia competitiva.

Tercero. El órgano competente para la instrucción del procedimiento de selección es la Dirección General de Investigación, Tecnología y Empresa. La resolución de selección de solicitudes será dictada por la persona titular de la Secretaría General de Universidades, Investigación y Tecnología.

Cuarto. Requisitos. Los solicitantes deberán cumplir a la fecha de finalización del plazo de presentación de solicitudes los siguientes requisitos:

1. Estar en posesión del grado de doctor.
2. No haber transcurrido más de 10 años desde la fecha de obtención del doctorado. Se entenderá como fecha obtención del doctorado, la fecha de lectura y aprobación de la tesis doctoral.

En la contabilización del plazo de 10 años indicado en el párrafo anterior se excluirán los períodos correspondientes a los siguientes motivos:

- a) Período de descanso derivado de maternidad o paternidad disfrutados con arreglo a las situaciones protegidas que se recogen en el Régimen General de la Seguridad Social.
- b) Grave enfermedad o accidente del solicitante, con baja médica igual o superior a 6 meses.
- c) Atención a personas en situación de dependencia, con arreglo a lo establecido en la Ley 39/2006, de 14 de diciembre, de promoción de la autonomía personal y atención a las personas en situación de dependencia.

Estos períodos de interrupción se indicarán y acreditarán en el momento de presentar la solicitud y supondrá en todo caso una ampliación máxima de un año en el plazo de contabilización del tiempo transcurrido desde la fecha de obtención del doctorado.

Quinto. Solicitudes. El plazo de presentación de solicitudes será de 15 días naturales contados desde el siguiente a la publicación en el Boletín Oficial de la Junta de Andalucía (BOJA) de la presente resolución y finalizará a las 18,00 horas del último día señalado.

Los candidatos deberán cumplimentar una solicitud por cada proyecto conforme al modelo de formulario del Anexo I. Dicho formulario estará disponible en el apartado «Incentivos» de la dirección electrónica www.juntadeandalucia.es/innovacioncienciayempresa/ y deberá cumplimentarse a través de los medios telemáticos habilitados para ello en la citada dirección de internet. A tales efectos se deberá disponer del certificado electrónico reconocido de usuario expedido por una Autoridad de Certificación convenida con la Junta de Andalucía de acuerdo con el artículo 13 del Decreto 183/2003, de 24 de junio.

Las solicitudes presentadas serán dirigidas al titular de la Secretaría General de Universidades, Investigación y Tecnología acompañadas de la documentación relacionada en el apartado sexto, en formato PDF y con un límite de 4 Mb. La aplicación telemática habilitada a los efectos prevé la opción «clonar» solicitudes al objeto de facilitar y agilizar la presentación de más de una solicitud.

Los candidatos deberán priorizar todas sus solicitudes cumplimentando debidamente la casilla prevista a los efectos en el formulario de solicitud.

La remisión telemática de la documentación bajo firma electrónica supondrá la autenticación de que el documento es fiel copia de su original bajo responsabilidad del solicitante.

En el modelo formulario de solicitud se incluirá la dirección de correo electrónico designada a los efectos de comunicaciones y/o requerimientos que se puedan realizar por el órgano instructor del procedimiento, que será considerada en este caso como válida a efectos de notificaciones.

No serán admitidas a trámite las solicitudes presentadas fuera de los medios electrónicos, en virtud de lo establecido en el artículo 27.6 de la Ley 11/2007 de 26 de junio de acceso electrónico de los ciudadanos a los servicios públicos.

No serán admitidas a trámite las solicitudes presentadas fuera del plazo establecido, resolviéndose la inadmisión de las mismas, que deberá ser notificada a los interesados en los términos previstos en el artículo 59 de la Ley 30/1992, de 26 de noviembre de Régimen Jurídico de las Administraciones Públicas y del Procedimiento Administrativo Común.

Sexto. Documentación. La solicitud deberá acompañarse de la siguiente documentación:

Currículum vitae y documentación acreditativa de los méritos alegados.

Copia del título de doctor/a.

Copia del título académico universitario de licenciado/a, arquitecto/a o ingeniero/a.

Certificación académica personal de notas (expediente académico).

Copia del pasaporte en vigor en el caso de ciudadanos extranjeros no residentes en territorio español.

Documentación acreditativa en el caso de período de interrupción contemplado en el dispositivo Cuarto de esta Resolución.

En el caso de haberse obtenido el título doctor en centro extranjero se deberá aportar documento acreditativo de homologación por el Ministerio competente en materias de universidades.

En su caso, certificación acreditativa del grado de discapacidad.

La Dirección General de Investigación, Tecnología y Empresa podrá requerir a los solicitantes la información y documentación complementaria que considere necesaria, a efectos de aclarar la exigida en la presente Resolución.

Séptimo. Las solicitudes deberán presentarse debidamente cumplimentadas en todos sus apartados y acompañadas de la documentación requerida. No obstante lo anterior, si la solicitud no reuniera los requisitos exigidos o no se acompañasen los documentos preceptivos, se podrá requerir al interesado para que en el plazo de diez días subsane la falta o acompañe los documentos preceptivos con la indicación de que si así no lo hiciera se le tendrá por desistido de su petición, previa resolución dictada en los términos previstos en el artículo 42.1 de la Ley 30/1992, de 26 de noviembre, de Régimen Jurídico de las Administraciones Públicas y del Procedimiento Administrativo Común.

La subsanación se realizará de forma telemática, a través de la aplicación informática dispuesta para la tramitación de las solicitudes en la dirección web de la Consejería de Innovación, Ciencia y Empresa.

Octavo. 1. La valoración de las solicitudes presentadas se efectuará por una Comisión de Selección que tendrá la siguiente composición:

Presidencia: El titular de la Secretaría General de Universidades, Investigación y Tecnología.

Secretaría: El titular del Servicio con competencia por razón de la materia con voz pero sin voto.

Vocales: El titular de la Dirección General de Investigación, Tecnología y Empresa y otros tres vocales a designar por el Presidente de la Comisión.

2. Dicha valoración se realizará de acuerdo con lo siguiente:

a) En una primera fase se habilitará a los investigadores principales de los proyectos incentivados una aplicación informática al objeto de valorar la adecuación del perfil del candidato al proyecto de investigación de excelencia. En el plazo de 10 días naturales, los investigadores principales informarán debidamente y puntuarán cada una de las solicitudes de acuerdo con lo siguiente:

Adecuación alta: 1.

Adecuación media: 0,5.

Adecuación baja: 0,25.

Adecuación muy baja: 0,10.

b) En una segunda fase, la Comisión de Selección valorará el currículum vitae de los candidatos solicitantes conforme a la formación y expediente académico, a la experiencia investigadora y otros méritos profesionales. Para aquellos solicitantes que acrediten un grado de discapacidad igual o superior al 33% se multiplicará su expediente académico por 1,1.

Una vez valorado el currículum vitae por la Comisión de Selección, se aplicará como coeficiente corrector la puntuación otorgada por el investigador principal en su informe de valoración.

La Comisión de Selección determinará una puntuación para cada uno de los criterios establecidos en este apartado y podrá acordar una puntuación mínima para poder optar a las plazas ofertadas. Para ser finalmente seleccionado los solicitantes deberán superar dicha puntuación.

Noveno. Trámite de alegaciones: Valoradas las solicitudes se publicará en la web de la Consejería de Innovación, Ciencia y Empresa la relación provisional de candidatos por orden de puntuación obtenida. En el plazo de diez días hábiles, a contar desde el día siguiente a la publicación de dicha relación provisional, los solicitantes podrán realizar las alegaciones oportunas. Transcurrido el plazo señalado, la Comisión resolverá las alegaciones presentadas y a la vista de las puntuaciones resultantes propondrá la relación definitiva de adjudicatarios y candidatos en lista de espera o reserva por cada proyecto de investigación de excelencia.

Décimo. Serán características y duración de la actividad a desarrollar por el candidato seleccionado las siguientes:

1. Los adjudicatarios deberán formalizar contrato laboral con la universidad u organismo de investigación correspondiente para desarrollar su actividad en el marco del proyecto de excelencia para el que ha sido seleccionado por los importes y períodos concedidos.

2. El disfrute de una ayuda para la contratación de personal investigador doctor al amparo de esta convocatoria es incompatible con cualquier otra retribución o incentivo financiado con fondos públicos o privados españoles o comunitarios, no autorizada expresamente por la Secretaría General de Universidades, Investigación y Tecnología, previo informe del Vicerrectorado de Investigación de la Universidad donde se integre, excepto la colaboración en actividades docentes relacionadas con su trabajo de investigación, previa conformidad de la institución implicada

3. El importe máximo anual de los contratos de doctor en los proyectos de investigación será los indicados en el Anexo I de la Orden de 11 de diciembre de 2007 incluido el coste de la seguridad social.

4. Las Universidades y organismos de investigación deberán formalizar contrato con el personal investigador doctor seleccionado durante el plazo de ejecución del proyecto de investigación, sin que en todo caso la fecha de finalización de dicho

contrato exceda de la fecha de finalización del correspondiente proyecto de investigación. Los contratos de personal investigador doctor por un período equivalente al de ejecución del proyecto de excelencia deberán formalizarse en un plazo máximo de un mes contados a partir de la fecha de publicación de la Resolución de este proceso de selección de personal investigador doctor.

5. Las vacantes por renuncias o bajas que se produzcan entre el personal investigador doctor serán sustituidas por las siguientes candidaturas de la relación priorizada formulada por la Comisión de Selección. Esta relación priorizada de reservas será gestionada, respetando el orden de prelación, por cada una de las Universidades y organismos de investigación beneficiarios del incentivo adjudicado al correspondiente proyecto de excelencia, debiendo remitirse a esta Secretaría General de Universidades, Investigación y Tecnología copia de la renuncia del titular y la aceptación del candidato reserva indicando la fecha de incorporación.

6. En el caso de no existir solicitante, que se declare desierta alguna de las plazas ofertadas o que la lista de reserva se agote, las universidades y organismos de investigación correspondientes proveerán dichos contratos de acuerdo con los

procesos de selección de personal de cada uno de los organismos beneficiarios.

Contra la presente Resolución, que pone fin a la vía administrativa cabe interponer, en el plazo de dos meses a partir de su publicación, recurso contencioso-administrativo ante la Sala de lo Contencioso-Administrativo competente del Tribunal Superior de Justicia de Andalucía, conforme a los artículos 10, 14 y 46.1 de la Ley 29/98, de 13 de julio, reguladora de la Jurisdicción Contencioso-Administrativa, o, potestativamente, recurso de reposición en el plazo de un mes, a contar desde el día siguiente a su publicación en el BOJA, ante esta Secretaría General de Universidades, Investigación y Tecnología de acuerdo con lo dispuesto en los artículos 107.1, 116 y 117 de la Ley 30/92, de 26 de noviembre, de Régimen Jurídico de las Administraciones Públicas y del Procedimiento Administrativo Común.

Sevilla, 10 de febrero de 2009.- El Secretario General de Universidades, Investigación y Tecnología, Francisco Andrés Triguero Ruiz.

ANEXO I

SOLICITUD DE ADSCRIPCIÓN DE PERSONAL INVESTIGADOR DOCTOR A LOS PROYECTOS DE INVESTIGACIÓN DE EXCELENCIA EN EQUIPOS DE INVESTIGACIÓN DE LAS UNIVERSIDADES Y ORGANISMOS DE INVESTIGACIÓN INCENTIVADOS MEDIANTE RESOLUCIÓN DE 16 DE DICIEMBRE DE 2008 DE LA SECRETARÍA GENERAL DE UNIVERSIDADES, INVESTIGACIÓN Y TECNOLOGÍA (modificada mediante Resolución de 4 de febrero de 2009).

1 DATOS PERSONALES DEL/LA SOLICITANTE					
1º APELLIDO		2º APELLIDO		NOMBRE	
DNI/NIE/OTROS		NACIONALIDAD		FECHA NACIMIENTO	
				<input type="checkbox"/> Hombre <input type="checkbox"/> Mujer	
DISCAPACIDAD RECONOCIDA <input type="checkbox"/> SI grado: <input type="checkbox"/> No		DOMICILIO			
LOCALIDAD		MUNICIPIO		PROVINCIA/PAÍS	
				C. POSTAL	
TELÉFONOS FIJO/MÓVIL		FAX		CORREO ELECTRÓNICO:	
2 REPRESENTADO POR (debe adjuntar poder especial al efecto)					
3 DATOS ACADÉMICOS					
TÍTULO DE DOCTOR/DOCTORA					
UNIVERSIDAD			FECHA EXPEDICIÓN TÍTULO DOCTOR/A		
TÍTULO DE LICENCIADO/A, ARQUITECTO/A, INGENIERO/A					
OTRAS TITULACIONES					
4 PROYECTO DE EXCELENCIA AL QUE SE OPTA					
CÓDIGO PROYECTO		INVESTIGADOR/A PRINCIPAL		UNIVERSIDAD/ORGANISMO/CENTRO	
				ORDEN DE PREFERENCIA	
5 DOCUMENTACIÓN QUE SE ADJUNTA EN FICHERO ELECTRÓNICO					
(Señalar lo que proceda)					
<input type="checkbox"/> Currículum vitae y documentación acreditativa de los méritos alegados. <input type="checkbox"/> Copia del título de doctor/a. <input type="checkbox"/> Copia del título universitario de licenciado, arquitecto o ingeniero. <input type="checkbox"/> Certificación académica personal de notas (expediente académico). <input type="checkbox"/> Copia del pasaporte en vigor en el caso de ciudadanos extranjeros no residentes en territorio español. <input type="checkbox"/> Documentación acreditativa en el caso de período de interrupción contemplado en el dispositivo Cuarto. <input type="checkbox"/> Documento acreditativo de homologación del título de doctor/a (en su caso). <input type="checkbox"/> Certificación acreditativa del grado de discapacidad (en su caso)					

6	DECLARACIÓN EXPRESA RESPONSABLE
<p>El abajo firmante DECLARA BAJO SU RESPONSABILIDAD que todos los datos consignados en la presente solicitud y en el curriculum vital son ciertos, y que reúne las condiciones y requisitos necesarios para el desempeño de la plaza solicitada, asumiendo, en caso contrario, las responsabilidades que pudieran derivarse de las inexactitudes que consten en el mismo.</p> <p>El abajo firmante se COMPROMETE a cumplir las obligaciones y requisitos exigidos por las normas de aplicación y SOLICITO se admita a trámite la presente solicitud.</p>	
7	LUGAR, FECHA Y FIRMA
<p>En a de de</p> <p>EL/LA SOLICITANTE</p> <p>Fdo.:</p>	

PROTECCIÓN DATOS

En cumplimiento de lo dispuesto en la Ley Orgánica 15/1999, de 13 de diciembre, de protección de datos de carácter personal, la Consejería de Innovación, Ciencia y Empresa, le informa que los datos personales obtenidos mediante la cumplimentación de este documento/impreso/formulario y demás que se adjuntan, van a ser incorporados para su tramitación, en un fichero automatizado. Así mismo se le informa que la recogida y tratamiento de dichos datos tienen como finalidad la gestión de las becas. De acuerdo con lo previsto en la citada Ley Orgánica, puede ejercitar los derechos de acceso, rectificación, cancelación y oposición, dirigiendo un escrito al Servicio de Informática de la Secretaría General Técnica de la Consejería de Innovación, Ciencia y Empresa, C/ Albert Einstein, s/n (Isla de la Cartuja), 41092 – Sevilla.

**CONSEJERÍA DE JUSTICIA
Y ADMINISTRACIÓN PÚBLICA**

ORDEN de 25 de febrero de 2009, por la que se convoca y regula concurso de traslados, inicial y a resultas, entre el personal laboral de carácter fijo o fijo discontinuo incluido en el ámbito de aplicación del Convenio Colectivo del Personal Laboral al servicio de la Administración de la Junta de Andalucía.

Ver esta disposición en fascículos 2 de 4 a 4 de 4 de este mismo número

CONSEJERÍA DE SALUD

RESOLUCIÓN de 4 de marzo de 2009, de la Dirección General de Personal y Desarrollo Profesional del Servicio Andaluz de Salud, de corrección de errores de la de 3 de diciembre de 2008, por la que se aprueban las listas provisionales de aspirantes admitidos y excluidos a las pruebas selectivas de la categoría de Cocinero, se anuncia la publicación de dichas listas y se aprueba la composición del Tribunal que evaluará las citadas pruebas (BOJA núm. 247, de 15.12.2009).

Publicada en el Boletín Oficial de la Junta de Andalucía núm. 247, de 15 de diciembre de 2008, la Resolución de 15

de diciembre de 2008, de la Dirección General de Personal y Desarrollo Profesional del Servicio Andaluz de Salud, por la que se aprueban las listas provisionales de aspirantes admitidos y excluidos a las pruebas selectivas de la categoría de Cocinero, se anuncia la publicación de dichas listas y se aprueba la composición del Tribunal que evaluará las citadas pruebas, se ha advertido error en el texto de la misma, concretamente en el Anexo II relativo a la composición del Tribunal Calificador, transcribiéndose a continuación la oportuna rectificación.

Página núm. 28.

Donde dice:

COCINERO

Titular

Vocal: José Jiménez Cano

Debe decir:

COCINERO

Titular

Vocal: Juan Sánchez Llobregat.

Sevilla, 4 de marzo de 2009.- El Director General, Rafael Burgos Rodríguez.

3. Otras disposiciones

CONSEJERÍA DE LA PRESIDENCIA

ACUERDO de 24 de febrero de 2009, del Consejo de Gobierno, por el que se concede renovación de la concesión administrativa para la explotación de una Emisora de Radiodifusión Sonora en ondas métricas con modulación de frecuencia de carácter comercial a la entidad mercantil Nipecsa, S.L. (PD. 650/2009).

Por Acuerdo del Consejo de Gobierno de 7 de abril de 1998 (BOJA núm. 51, de 7 de mayo) se adjudicó a la entidad mercantil Bética de Información, S.L., la concesión definitiva para el funcionamiento de una Emisora de F.M. en la localidad de Baza (Granada). Dicha concesión fue otorgada por un período de diez años, pudiendo ser renovada sucesivamente por períodos iguales a contar desde el período de diez años por el que se otorgó inicialmente.

Posteriormente mediante Orden de 16 de junio de 2008 del Consejero de la Presidencia (BOJA 147, de 24 de julio) se autoriza la transferencia de la concesión otorgada a Bética de Información, S.L., a favor de la entidad Nipecsa, S.L., actual titular de la concesión objeto de renovación.

Visto que el titular de la concesión arriba expresada ha cumplimentado lo dispuesto en el artículo 7 del Decreto 174/2002, de 11 de junio, por el que se regula el régimen de concesión por la Comunidad Autónoma de Andalucía de Emisoras de Radiodifusión Sonora en ondas métricas con modulación de frecuencia y la prestación del servicio por parte de los concesionarios, en la redacción dada por el Decreto 262/2003, de 23 de septiembre, de modificación del anterior, y de conformidad con lo previsto en el párrafo a) del apartado dos de la Disposición Adicional Sexta de la Ley 31/1987, de 18 de diciembre, de Ordenación de las Telecomunicaciones, atendiendo al informe favorable emitido en cumplimiento de lo dispuesto en el artículo 4.4 de la Ley 1/2004, de 17 de diciembre, de creación del Consejo Audiovisual de Andalucía, y teniendo en cuenta que dicho solicitante reúne los requisitos exigidos para que pueda ser renovada la concesión otorgada, a propuesta del Consejero de la Presidencia y previa deliberación del Consejo de Gobierno, en su reunión del día 24 de febrero de 2009,

A C U E R D O

Primero. Conceder a Nipecsa, S.L., la renovación por diez años de la concesión administrativa para la explotación de la emisora de radiodifusión sonora en ondas métricas con modulación de frecuencia, con sujeción a las características técnicas actualmente autorizadas y para la localidad y frecuencia de emisión que se indica en el Anexo.

Segundo. En el plazo de treinta días, contados desde el siguiente al de la notificación del presente Acuerdo, se formalizará la renovación de la concesión mediante la firma del correspondiente contrato administrativo de gestión de servicios públicos. Dicho contrato se formalizará, conforme a lo dispuesto en el artículo 7.6 del Decreto 174/2002, de 11 de junio, por el que se regula el régimen de concesión, por la Comunidad Autónoma de Andalucía, de emisoras de radiodifusión sonora en ondas métricas con modulación de frecuencia y la prestación del servicio por parte de los concesionarios.

Tercero. Corresponderá a la Consejería de la Presidencia la ejecución de los actos derivados del presente Acuerdo.

Contra lo dispuesto en el presente Acuerdo, cabe interponer potestativamente recurso de reposición ante el Consejo

de Gobierno, en el plazo de un mes a contar desde el día siguiente al de la presente publicación, de conformidad con los artículos 116.1 y 117.1 de la Ley 30/1992, de 26 de noviembre, de Régimen Jurídico de las Administraciones Públicas y del Procedimiento Administrativo Común, o en el supuesto de que opte por no interponer recurso de reposición, podrá interponer recurso contencioso-administrativo ante la correspondiente Sala de lo Contencioso-Administrativo del Tribunal Superior de Justicia de Andalucía, en el plazo de dos meses, contados a partir del día siguiente al de la presente publicación de conformidad con lo dispuesto en los artículos 10 y 46 de la Ley 29/1998, de 13 de julio, reguladora de la Jurisdicción Contencioso-Administrativa.

Sevilla, 24 de febrero de 2009

MANUEL CHAVES GONZÁLEZ
Presidente de la Junta de Andalucía

GASPAR ZARRÍAS ARÉVALO
Vicepresidente Primero de la Junta de Andalucía
y Consejero de la Presidencia

A N E X O

Provincia: Granada.

Municipio: Baza.

Frecuencia (MHz.): 88.6.

Concesionario: Nipecsa, S.L.

Período de renovación de la concesión: 7.4.2008-7.4.2018.

ACUERDO de 24 de febrero de 2009, del Consejo de Gobierno, por el que se concede la renovación de una concesión administrativa para la explotación de una emisora de radiodifusión sonora en ondas métricas con modulación de frecuencia de carácter municipal al Ayuntamiento de Jerez de la Frontera (Cádiz). (PD. 651/2009).

Por Acuerdo del Consejo de Gobierno de 10 noviembre de 1998 (BOJA núm. 136, de 28 de noviembre) se adjudicó concesión administrativa de una emisora de radiodifusión sonora en ondas métricas con modulación de frecuencia, de carácter municipal al Ayuntamiento de Jerez de la Frontera (Cádiz) en 101.0 MHz. Dicha concesión fue otorgada por un período de diez años, pudiendo ser renovada sucesivamente por períodos iguales, siendo la fecha de finalización del período inicial de concesión el 10 noviembre de 2008.

Visto que el actual titular de la concesión arriba expresada ha cumplimentado lo dispuesto en el artículo 7 del Decreto 174/2002, de 11 de junio, por el que se regula el régimen de concesión por la Comunidad Autónoma de Andalucía de Emisoras de Radiodifusión Sonora en ondas métricas con modulación de frecuencia y la prestación del servicio por parte de los concesionarios, en la redacción dada por el Decreto 262/2003, de 23 de septiembre, de modificación del anterior, de conformidad con lo previsto en el párrafo a) del apartado dos de la Disposición Adicional Sexta de la Ley 31/1987, de 18 de diciembre, de Ordenación de las Telecomunicaciones, atendiendo al informe favorable emitido en cumplimiento de lo dispuesto en el artículo 4.4 de la Ley 1/2004, de 17 de diciembre, de creación del Consejo Audiovisual de Andalucía, y teniendo en cuenta que dicho solicitante reúne los requisitos exigidos para que puedan ser renovadas la concesiones otorgadas, a propuesta del Consejero de la Presidencia y previa deliberación del Consejo de Gobierno, en su reunión del día 24 de febrero de 2009,

A C U E R D O

Primero. Conceder al Ayuntamiento de Jerez de la Frontera (Cádiz) la renovación por diez años de la concesión administrativa para la explotación de la emisora de radiodifusión sonora en ondas métricas con modulación de frecuencia, con sujeción a las características técnicas actualmente autorizadas y para la localidad y frecuencia de emisión que se indican en el Anexo.

Segundo. En el plazo de treinta días, contados desde el siguiente al de la notificación del presente Acuerdo, se formalizará la renovación de la concesión mediante la firma del correspondiente contrato administrativo de gestión de servicio público. Dicho contrato se formalizará conforme a lo dispuesto en el artículo 7.6 del Decreto 174/2002, de 11 de junio, por el que se regula el régimen de concesión por la Comunidad Autónoma de Andalucía de Emisoras de Radiodifusión Sonora en ondas métricas con modulación de frecuencia y la prestación del servicio por parte de los concesionarios.

Tercero. Corresponderá a la Consejería de la Presidencia la ejecución de los actos derivados del presente Acuerdo.

Contra el presente Acuerdo, cabe interponer potestativamente recurso de reposición ante el Consejo de Gobierno en el plazo de un mes a contar desde el día siguiente al de la presente notificación, de conformidad con los artículos 116.1 y 117.1 de la Ley 30/1992, de 26 de noviembre, de Régimen Jurídico de las Administraciones Públicas y del Procedimiento Administrativo Común, o, directamente, recurso contencioso-administrativo ante la Sala de dicha jurisdicción del Tribunal Superior de Justicia de Andalucía, sede de Granada, en el plazo de dos meses, contados a partir del día siguiente al de la presente notificación, de conformidad con lo dispuesto en el Acuerdo de la Sala de Gobierno del Tribunal Superior de Justicia de Andalucía, Ceuta y Melilla, relativo a la aprobación de las normas de distribución de asuntos entre las Salas de lo Contencioso-Administrativo del citado Tribunal, de 16 de febrero de 2005, y artículos 10 y 46 de la Ley 29/1998, de 13 de julio, reguladora de la Jurisdicción Contencioso-Administrativa.

Sevilla, 24 de febrero de 2009

MANUEL CHAVES GONZÁLEZ
Presidente de la Junta de Andalucía

GASPAR ZARRÍAS ARÉVALO
Vicepresidente Primero de la Junta de Andalucía
y Consejero de la Presidencia

A N E X O

Provincia: Cádiz.
Municipio: Jerez de la Frontera.
Frecuencia (MHz): 101.0.
Concesionario: Ayuntamiento de Jerez de la Frontera.
Período de renovación de la concesión: 10.11.2008-10.11.2018.

CONSEJERÍA DE ECONOMÍA Y HACIENDA

RESOLUCIÓN de 26 de febrero de 2009, de la Viceconsejería, por la que se autorizan tarifas de agua potable de las urbanizaciones Los Monteros, Golf Río Real y Reserva de los Monteros, Marbella (Málaga). (PP. 604/2009).

Vista la propuesta de revisión de tarifas formulada por la Comisión Provincial de Precios de Málaga, y en uso de las

facultades que tengo atribuidas por el artículo 7 del Decreto 266/1988, de 2 de agosto, por el que se regula el ejercicio de las competencias de la Comunidad Autónoma de Andalucía en materia de precios autorizados.

R E S U E L V O

Autorizar las tarifas de agua potable que a continuación se relacionan, ordenando su publicación en el Boletín Oficial de la Junta de Andalucía.

Concepto	Tarifas autorizadas IVA excluido
CUOTA FIJA O DE SERVICIO	
Calibre del contador en mm	
13	3,40 euros/mes
15	4,70 euros/mes
20	8,00 euros/mes
25	10,80 euros/mes
30	16,00 euros/mes
40	31,70 euros/mes
50	47,00 euros/mes
65	63,00 euros/mes
80	78,00 euros/mes
100	110,00 euros/mes
150	425,00 euros/mes

CUOTA VARIABLE O DE CONSUMO

Bloque único/mes 0,67 euros/m³

DERECHOS DE ACOMETIDA

Parámetro A: 10,30 euros/mm
Parámetro B: 17,20 euros/l/seg

CUOTA DE CONTRATACIÓN Y RECONEXIÓN

Calibre del contador en mm	
13	61 euros
15	69 euros
20	87 euros
25	105 euros
30	123 euros
40	159 euros
50	195 euros
65	249 euros
80	303 euros
100	375 euros
150	556 euros

FIANZAS (Suministros regulares, permanentes e indefinidos).

Calibre del contador en mm	
13	39 euros
15	63 euros
20	140 euros
25	237 euros
30	420 euros
40	1.120 euros
50 y superiores	2.075 euros

FIANZAS (Suministros esporádicos, provisionales, temporales o circunstanciales, como obras de construcción, instalaciones y reformas, chiringuitos, actividades de temporada y similares).

Calibre del contador en mm	
13	195 euros
15	315 euros
20	700 euros

Concepto	Tarifas autorizadas IVA excluido
25	1.185 euros
30	2.100 euros
40	5.600 euros
50 y superiores	10.375 euros

Esta Resolución surtirá efectos desde el día siguiente al de su publicación en el Boletín Oficial de la Junta de Andalucía.

Contra la presente Resolución, que no pone fin a la vía administrativa, podrá interponerse recurso de alzada ante el titular de esta Consejería en el plazo de un mes a partir del día siguiente al de su publicación, de conformidad con lo establecido en los artículos 114 y 115, en relación con el 48, de la Ley 30/1992, de 26 de noviembre, de Régimen Jurídico de las Administraciones Públicas y del Procedimiento Administrativo Común, y 115 de la Ley 9/2007, de 22 de octubre, de la Administración de la Junta de Andalucía.

Sevilla, 26 de febrero de 2009.- La Viceconsejera, Carmen Martínez Aguayo.

CONSEJERÍA DE INNOVACIÓN, CIENCIA Y EMPRESA

RESOLUCIÓN de 26 de febrero de 2009, de la Secretaría General Técnica, por la que se dispone el cumplimiento de la sentencia de 3 de junio de 2008, dictada por la Sección Primera, Sala de lo Contencioso-Administrativo del Tribunal Superior de Justicia de Andalucía con sede en Sevilla.

Recurrida en apelación, núm. 109/2008, ante el Tribunal Superior de Justicia de Andalucía con sede en Sevilla, por la entidad Saint-Gobain Placo Ibérica, S.A., sentencia dictada por el Juzgado núm. Cuatro de lo Contencioso-Administrativo de Sevilla con fecha 18 de octubre de 2007, recaída en el recurso contencioso-administrativo número 419/2005, siendo la actuación administrativa recurrida la resolución de fecha 9 de mayo de 2005, mediante la que se desestima recurso de alzada de 1.3.05 contra Resolución de 11.1.05 mediante la que se finaliza el expediente y la cancelación de la inscripción de la solicitud de 25.11.03, de concesión derivada del permiso de investigación de la Sección c), yesos, denominada «Málaga II» núm. 6608, sito en el t.m. de Antequera, se ha dictado sentencia con fecha 3 de junio de 2008 por dicho Tribunal, siendo su parte dispositiva del siguiente tenor literal:

«Fallamos: Que debemos declarar y declaramos haber lugar al recurso de apelación interpuesto por la sociedad Saint-Gobain Placo Ibérica, S.A., contra sentencia dictada por el Juzgado de lo Contencioso-Administrativo núm. Cuatro de Sevilla, en fecha de 18.10.2007 que revocamos, y estimando el recurso núm. 419/2005, anulamos la Orden de 20.5.2005 dictada por la Consejería de Innovación Ciencia y Empresa que confirma la dictada por el Delegado Provincial de Málaga el 11.1.2005 por no ser ajustada a Derecho, ordenando la tramitación del expediente de solicitud de la concesión derivada del permiso de Investigación «Málaga II», núm. 6608, conforme a la Ley y el Reglamento de Minas. Sin costas.»

En virtud de lo establecido en el artículo 3 de la Orden de 18 de mayo de 2004, de delegación de competencias (BOJA núm. 111, de 8 de junio de 2004) y de conformidad con lo

dispuesto en el artículo 118 de la Constitución y 17.2 de la Ley Orgánica 6/1985, de 1 de julio, del Poder Judicial, y 104 y siguientes de la Ley 29/1998, de 13 de julio, reguladora de la Jurisdicción Contencioso-Administrativa, he dispuesto el cumplimiento en sus propios términos de la expresada sentencia, así como su publicación en el Boletín Oficial de la Junta de Andalucía.

Sevilla, 26 de febrero de 2009.- El Secretario General Técnico, Juan Francisco Sánchez García

RESOLUCIÓN de 22 de noviembre de 2008, de la Delegación Provincial de Málaga, por la que se acuerda la necesidad de ocupación temporal de terrenos para el desarrollo de los trabajos de la concesión directa de explotación «Los Camorros», núm. 6.554, en el término municipal de Mollina (Málaga). (PP. 4280/2008).

Visto el expediente de ocupación temporal de terrenos, tramitado a instancia de la entidad mercantil «Las Camorra, S.A.» del que resultan los siguientes:

ANTECEDENTES DE HECHO

Primero. La sociedad mercantil «Las Camorra, S.A.» es titular de una concesión directa de explotación minera denominada «Los Camorros», núm. 6.554, de recursos de la Sección C), dolomías, otorgada el 20 de julio de 2005, por la Secretaría General de Desarrollo Industrial y Energético de la Consejería de Innovación, Ciencia y Empresa de la Junta de Andalucía, sobre una superficie de 5 cuadrículas mineras, en los términos municipales de Humilladero, Mollina y Alameda, provincia de Málaga.

Segundo. Por escrito de fecha 29 de septiembre de 2006, doña María Teresa Mancero Cueto, en nombre y representación de la mercantil titular, promovió expediente de ocupación temporal, vía procedimiento general, de terrenos propiedad de don Julián Mesa Alarcón y don Rafael Julián Mesa Alarcón, situados en el término municipal de Mollina, para el inicio de los trabajos de la explotación minera.

Tercero. La solicitud fue sometida al trámite de información pública, publicándose en el Boletín Oficial del Estado núm. 202, de fecha 23 de agosto de 2007, en el Boletín Oficial de la Junta de Andalucía núm. 156, de fecha 8 de agosto de 2007, en el Boletín Oficial de la Provincia de Málaga núm. 177, de fecha 12 de septiembre de 2007, en el Diario Sur de Málaga, de fecha 24 de julio de 2007 y en el tablón de anuncios del Ayuntamiento de Mollina (Málaga). En plazo fueron presentadas alegaciones por don Julián Mesa Alarcón, don Rafael Julián Mesa Alarcón y don Juan Carrión Prieto, dándose traslado de las mismas a la entidad solicitante.

En cuanto a las alegaciones presentadas:

1.º Alegaciones de don Rafael Julián Mesa Alarcón y don Julián Mesa Alarcón (idéntico contenido): Vulneración del derecho de propiedad amparado por la Constitución; los recursos que se pretenden expropiar corresponden a la Secc. A); la resolución de otorgamiento está recurrida ante el Juzgado de lo Contencioso-Administrativo, con petición de medida cautelar; al ser propietarios de los terrenos afectados no renuncian al derecho de explotación; la solicitud de la concesionaria es extemporánea; en el plan de labores de 2006 no se pone de manifiesto la existencia de materiales de la Secc. C); no se cumplen con las distancias mínimas a núcleos urbanos.

2.º Alegaciones de don Juan Carrión Prieto (propietario colindante): En las mismas hace constar las numerosas mo-

lestias que produce la explotación ya existente actualmente, a las que habría que sumar las producidas en un futuro por la nueva concesión.

Dado traslado de las mismas a la empresa beneficiaria, contesta por escritos de fecha 26 de marzo de 2008, argumentando, entre otras razones, que según el art. 105.1 de la Ley de Minas el titular legal de una concesión de explotación tendrá derecho a la expropiación forzosa u ocupación temporal de los terrenos que sean necesarios para el emplazamiento de los trabajos; la peticionaria es actualmente titular legal por Resolución de fecha 20 de julio de 2005; el otorgamiento es de recursos de la Secc. C), por tanto, con régimen jurídico aplicable diferente a los de la Secc. A); la solicitud no es extemporánea tal y como se puede comprobar en la documentación obrante en el expediente; en cuanto a las distancias mínimas a núcleos urbanos, esta concesión minera dispone de evaluación de impacto ambiental favorable, y sabido es que el trámite ambiental es muy estricto, teniéndose que analizar cualquier alteración que se pudiera causar al medio ambiente o a los núcleos de población.

En cuanto a las alegaciones de don Juan Carrión Prieto, la peticionaria responde de la perplejidad que le causan las mismas, cuando lo cierto es que la ampliación de la cantera va a producir un desplazamiento de la zona de extracción con respecto a la ubicación de la finca de su propiedad.

Cuarto. Posteriormente se solicitó informe al Gabinete Jurídico de la Consejería de la Presidencia en Málaga.

FUNDAMENTOS DE DERECHO

Primero. En cuanto a las alegaciones presentadas por los titulares de las fincas afectadas, esta Administración considera no vulnerado el derecho de propiedad. La Ley de Minas, en su art. 105 establece que el titular legal de una concesión de explotación (situación en la que se encuentra la peticionaria «Las Camorra, S.A.») tendrá derecho a la expropiación forzosa u ocupación temporal de los terrenos que sean necesarios para el emplazamiento de los trabajos, instalaciones y servicios, añadiéndose a continuación, que el otorgamiento de una concesión de explotación llevará implícita la declaración de utilidad pública, así como la inclusión de la misma en el supuesto del apartado dos del art. 108 de la Ley de Expropiación Forzosa.

La peticionaria es titular de una concesión directa de recursos de la Sección C), dolomías, otorgada el 20 de julio de 2005 por esta Administración; por tanto, obvia incidir en la naturaleza de los mismos.

El posterior recurso a la vía contencioso-administrativa por parte de los propietarios de los terrenos, no impide la ejecutividad del acto administrativo recurrido, desplegando éste toda su eficacia declarativa y ejecutiva desde el momento de su adopción, tal y como establece el art. 57 de la Ley 30/92, de 26 de noviembre, de Régimen Jurídico de las Administraciones Públicas y del Procedimiento Administrativo Común. Para mayor abundamiento, su art. 111.4, párrafo 2.º, establece que «la suspensión podrá prolongarse después de agotada la vía administrativa cuando exista medida cautelar y los efectos de ésta se extiendan a la vía contencioso-administrativa. Si el interesado interpusiera recurso contencioso-administrativo, solicitando la suspensión del acto objeto del proceso, se mantendrá la suspensión hasta que se produzca el correspondiente pronunciamiento judicial sobre la solicitud». La anterior argumentación es la que pretenden aplicar los recurrentes, obviando la no existencia de medida cautelar en vía administrativa, decayendo por su propio peso la aplicación del resto del contenido del art. citado.

Según el art. 105 de la Ley de Minas el derecho el aprovechamiento de los recursos geológicos de una Secc. C) corres-

ponden, no al titular de los terrenos, sino al titular legal de la concesión de explotación.

La solicitud de ocupación temporal no es extemporánea, como afirma la parte recurrente, basándose en el plazo de seis meses contenido en el art. 131.4 del Reglamento General para el Régimen de la Minería. La resolución de otorgamiento de la concesión es de fecha 20 de julio de 2005, adquiriendo firmeza el 16 de agosto de 2006, instándose la solicitud de ocupación el 29 de septiembre de 2006; es decir, mes y medio después, sin haberse agotado el plazo de seis meses referido.

En el Plan de Labores del año 2006, se hace constar la necesidad de expropiación, relacionándose los bienes y derechos afectados. Esta necesidad de expropiación se basa en las siguientes consideraciones: 1.º El otorgamiento de la concesión se hace como reclasificación de los recursos que se estaban explotando en el aprovechamiento de los recursos de la Secc. A), «Los Camorros», núm. 187, conforme al R.D. 107/1995, de 27 de enero. Dicha concesión se solicita porque los recursos minerales de esa explotación de la Secc. A) se estaban agotando. 2.º Las zonas de explotación que se establecen en el proyecto y que han sido aprobadas en la DIA, son las siguientes: a) La que corresponde a la antigua explotación de la Secc. A), en la que el recurso está casi agotado, por lo que se terminará la explotación en breve plazo y se procederá a la restauración. Por ello, no sería conveniente continuar con esta explotación hasta el agotamiento del recurso a cotas más bajas, por razones de seguridad minera. B) La que corresponde a las dos fincas que se pretende ocupar. No existen, por tanto, otras zonas de explotación autorizadas, justificándose de esta manera la necesidad de expropiación de las mismas; de lo contrario, no se podrían continuar los trabajos de explotación, deviniendo inútil el otorgamiento de esta concesión.

La concesión de explotación «Los Camorros», obtuvo Declaración de Impacto Ambiental viable en fecha 12 de agosto de 2003. Los terrenos ahora propuestos para su ocupación temporal se encuentran dentro de los evaluados con ocasión de esta Declaración.

En cuanto a las alegaciones presentadas por don Juan Carrión Prieto, basa las mismas en los perjuicios que la explotación minera ya existente le causa en su finca colindante, por lo que se opone al inicio de una nueva explotación. Contestar a estas alegaciones con la afirmación apuntada en el párrafo anterior, es decir, la explotación obtuvo en su día Declaración de Impacto Ambiental favorable.

Segundo. Con fecha 8 de octubre de 2008, se recibe informe favorable del Gabinete Jurídico de la Consejería de la Presidencia.

Tercero. Son de aplicación los artículos 105 de la Ley 22/1973, de 21 de julio, de Minas, y el artículo 131 del Decreto de 25 de agosto de 1978, por el que se aprueba el Reglamento General para el Régimen de la Minería, según los cuales el titular legal de una concesión de explotación tendrá derecho a la expropiación forzosa u ocupación temporal de los terrenos que sean necesarios para el emplazamiento de los trabajos, instalaciones y servicios; el otorgamiento de una concesión de explotación llevará implícita la declaración de utilidad pública, así como la inclusión de la misma en el supuesto del apartado dos del artículo 108 de la Ley de Expropiación Forzosa; la aprobación del proyecto y de los planes inicial y anuales a los que se refiere los artículos 68 y 70 de la Ley de Minas y 89 y 92 del Reglamento, llevará implícita la declaración de necesidad de ocupación de los terrenos, si se cumplen las condiciones establecidas en el número 2 del artículo 17 de la Ley de Expropiación Forzosa.

Cuarto. Esta Delegación Provincial es competente para conocer y resolver el presente expediente conforme a lo establecido en los Reales Decretos 1091/1981, de 24 de abril, y

4164/1982, de 29 de diciembre, sobre traspaso de funciones y servicios a la Comunidad Autónoma de Andalucía en materia de Industria, Energía y Minas; art. 49 de la Ley Orgánica 2/2007, de 19 de marzo, de Reforma del Estatuto de Autonomía para Andalucía; artículo 131 del Decreto de 25 de agosto de 1978, por el que se aprueba el Reglamento General para el Régimen de la Minería; Decreto 117/2008, de 29 de abril, por el que regula la estructura orgánica de la Consejería de Innovación, Ciencia y Empresa.

Vistos los preceptos legales citados y demás de general aplicación esta Delegación Provincial,

RESUELVE

Declarar la necesidad de ocupación de los bienes y derechos que a continuación se relacionan:

Titulares de las fincas:

Finca núm. 1:

Don Julián Mesa Alarcón, con domicilio en C/ La Iglesia, núm. 1, Fuente Piedra, Málaga.

Naturaleza de la finca: Rústica de montebajo.

Identificación de la finca: Finca núm. 4147, tomo 977, libro 111, folio 105 del Registro de la Propiedad de Antequera, con una superficie de solar de 45 hectáreas, 81 áreas y 98 centiáreas.

Superficie a ocupar: 2,81 hectáreas, que corresponde con parte de la superficie de solar de la finca con referencia catastral: polígono núm. 1, parcela núm. 4; término municipal de Mollina.

Coordenadas U.T.M.

de la superficie a ocupar:	X	Y
Pto. 1	351200	4117092
Pto. 2	351218	4117232
Pto. 3	351501	4117523
Pto. 4	351521	4117518
Pto. 5	351541	4117500

Término municipal: Mollina (Málaga). Paraje: Los Camorros.

Finca núm. 2:

Don Rafael Julián Mesa Alarcón, con domicilio en Avda. Andalucía, núm. 11, Fuente Piedra, Málaga.

Naturaleza de la finca: Rústica suerte.

Identificación de la finca: Finca núm. 7274, tomo 1.312, libro 139, folio 107 del Registro de la Propiedad de Antequera, con una superficie de solar de 22 hectáreas, 90 áreas y 99 centiáreas.

Superficie a ocupar: 12,19 hectáreas, que corresponde con parte de la superficie de solar de la finca con referencia catastral: polígono núm. 1, parcela núm. 14; término municipal de Mollina.

Coordenadas U.T.M.

de la superficie a ocupar:	X	Y
Pto. 1	351200	4117092
Pto. 2	351541	4117500
Pto. 3	351598	4117451
Pto. 4	351667	4117537
Pto. 5	351682	4117568
Pto. 6	351692	4117568
Pto. 7	351675	4117528
Pto. 8	351607	4117443
Pto. 9	351625	4117429
Pto. 10	351593	4117356
Pto. 11	351568	4117284
Pto. 12	351516	4117116
Pto. 13	351471	4117080

Coordenadas U.T.M.

de la superficie a ocupar:	X	Y
Pto. 14	351411	4116995
Pto. 15	351367	4116912
Pto. 16	351320	4116886
Pto. 17	351281	4116900
Pto. 18	351241	4116925
Pto. 19	351189	4117004
Pto. 20	351200	4117092

Término municipal: Mollina (Málaga). Paraje: Los Camorros.

Contra la presente Resolución, que no agota la vía administrativa, podrá interponerse recurso de alzada ante el Excmo. Sr. Consejero de Innovación, Ciencia y Empresa de la Junta de Andalucía, en el plazo de un mes, contado desde el día siguiente a su notificación, conforme determinan los artículos 114 y 115 de la Ley 30/1992, de 26 de noviembre, de Régimen Jurídico de las Administraciones Públicas y del Procedimiento Administrativo Común, según redacción dada por la Ley 4/1999, de 13 de enero, y en el art. 115.1 de la Ley 9/2007, de 22 de octubre, de la Administración de la Junta de Andalucía ante el Excmo. Sr. Consejero de Innovación, Ciencia y Empresa.

Málaga, 22 de noviembre de 2008.- La Delegada, Pilar Serrano Boigas.

CONSEJERÍA DE JUSTICIA Y ADMINISTRACIÓN PÚBLICA

RESOLUCIÓN de 26 de febrero de 2009, de la Secretaría General Técnica, por la que se emplaza a los terceros interesados en el procedimiento contencioso-administrativo abreviado núm. 469/2008, ante el Juzgado de lo Contencioso-Administrativo.

En cumplimiento de lo ordenado por el Juzgado de lo Contencioso-Administrativo número 9 de Sevilla, en el que se sigue bajo los trámites del procedimiento abreviado, con el número 469/2008, recurso contencioso-administrativo interpuesto por doña María Belén González Torrez contra la Resolución de 15 de noviembre de 2007, de la Dirección General de Recursos Humanos y Medicina Legal de la Consejería de Justicia y Administración Pública, por la que se resuelve definitivamente el concurso de traslado para plazas vacantes entre funcionarios de los Cuerpos y Escalas de Gestión Procesal y Administrativa, Tramitación Procesal y Administrativa y Auxilio Judicial de la Administración de Justicia, convocado por Resolución de 27 de abril de 2007, y a tenor de lo dispuesto en el artículo 49.1 de la Ley reguladora de la Jurisdicción Contencioso-Administrativa,

HE RESUELTO

Ordenar la publicación de la presente Resolución en el Boletín Oficial de la Junta de Andalucía y emplazar a cuantos resulten interesados para que puedan comparecer y personarse en autos ante el Juzgado de lo Contencioso-Administrativo número 9 de Sevilla, en el plazo de nueve días siguientes a la publicación de la presente Resolución.

Sevilla, 26 de febrero de 2009.- El Secretario General Técnico, Juan Ignacio Pérez de Algaba Lovera.

RESOLUCIÓN de 4 de marzo de 2009, de la Secretaría General Técnica, por la que se emplaza a los terceros interesados en el procedimiento contencioso-administrativo abreviado núm. 146/2008 ante el Juzgado de lo Contencioso-Administrativo núm. Cuatro de Sevilla.

En cumplimiento de lo ordenado por el Juzgado de lo Contencioso-Administrativo núm. Cuatro de Sevilla comunicando la interposición del recurso contencioso-administrativo número 146/2008, interpuesto por USTEA contra las Órdenes y Resoluciones publicadas en el BOJA núm. 251, de 24 de diciembre de 2007, convocando concurso de méritos para la provisión de puestos de trabajo vacantes en distintas Consejerías de la Junta de Andalucía, y a tenor de lo dispuesto en el artículo 49.1 de la Ley reguladora de la Jurisdicción Contencioso-Administrativa,

HE RESUELTO

Ordenar la publicación de la presente Resolución en el Boletín Oficial de la Junta de Andalucía y emplazar a cuantos resulten interesados para que puedan comparecer y personarse en Autos ante el Juzgado de lo Contencioso-Administrativo núm. Cuatro de Sevilla, en el plazo de nueve días siguientes a la publicación de la presente Resolución.

Sevilla, 4 de marzo de 2009.- El Secretario General Técnico, Juan Ignacio Pérez de Algaba Lovera.

RESOLUCIÓN de 29 de diciembre de 2008, de la Dirección General de Entidades y Cooperación con la Justicia, por la que se concede a los Colegios de Procuradores de los Tribunales que se citan, las subvenciones correspondientes a la asistencia jurídica gratuita prestada por estos Colegios durante el tercer trimestre de 2008.

La Consejería de Justicia y Administración Pública, de conformidad con lo establecido en la disposición transitoria segunda del Decreto 67/2008, de 26 de febrero, por el que se aprueba el Reglamento de Asistencia Jurídica Gratuita en el ámbito de la Comunidad Autónoma de Andalucía, efectuará los libramientos y forma de pago de las actuaciones profesionales de turno de guardia y turno de oficio, así como de los gastos de gestión y funcionamiento colegial que correspondan desde la entrada en vigor del presente Decreto y hasta el 31 diciembre de 2008, trimestralmente al Consejo Andaluz de Colegios de Abogados y al Consejo Andaluz de Colegios de Procuradores, que distribuirán entre sus respectivos Colegios la cuantía que proceda en función del número de actuaciones profesionales realizadas y acreditadas por los Colegios ante los citados Consejos, durante el trimestre inmediatamente anterior al de cada libramiento y de las cuantías de los baremos establecidas de conformidad con lo previsto en los artículos 36.4, 46, 49.2 y 53 del Reglamento.

El Consejo Andaluz de Colegios de Procuradores de los Tribunales ha remitido a esta Consejería certificación sobre el número de actuaciones realizadas por turno de oficio en cada Colegio durante el tercer trimestre de 2008, junto con la justificación del coste económico por gastos de funcionamiento e infraestructura asociado a dicho turno.

Asimismo, cada uno de los Colegios de Procuradores de los Tribunales que existen en la Comunidad Autónoma de Andalucía ha remitido a esta Consejería las solicitudes donde se contienen cuantificadas las cantidades a percibir por cada una de estas Corporaciones, donde se reseñan, de forma separada, las subvenciones correspondientes al turno de oficio y las que pertenecen a los gastos de funcionamiento e infraestructura, que conforme a lo dispuesto en el artículo 53 del Decreto 67/2008, de 26 de febrero, mediante el que se aprueba

el Reglamento de Asistencia Jurídica Gratuita en el ámbito de la Comunidad Autónoma de Andalucía, se acuerda abonar con el importe que resulte de aplicar el 10 por 100 al coste económico generado por las actuaciones profesionales relativas a la representación jurídica, ya que este importe no supera al de las partidas que sobre los gastos de funcionamiento e infraestructura han sido aprobadas por la Administración respecto al tercer trimestre de 2008, según consta en el correspondiente expediente administrativo.

Los importes aprobados para el abono del turno de oficio y los gastos de funcionamiento e infraestructura, constan detallados en el correspondiente expediente administrativo, que ha sido tramitado conforme a lo que dispone el Reglamento por el que se regulan los procedimientos para la concesión de subvenciones y ayudas públicas por la Administración de la Junta de Andalucía y sus Organismos Autónomos y su Régimen Jurídico, aprobado por Decreto 254/2001, de 20 de noviembre, y objeto de fiscalización previa de acuerdo con lo dispuesto en el artículo 30.3 de la Ley 3/2004, de 28 de diciembre, de Medidas Tributarias, Administrativas y Financieras (BOJA núm. 255, de 31 de diciembre).

En su virtud, de acuerdo con lo que disponen los artículos 26 de la Ley 9/2007, de 22 de octubre, de la Administración de la Junta de Andalucía; los artículos 50 y 107 de la Ley 5/1983, de 19 de julio, General de la Hacienda Pública de la Comunidad Autónoma de Andalucía; el Decreto 254/2001, de 20 de noviembre, por el que se aprueba el Reglamento que regula los procedimientos para la concesión de subvenciones y ayudas públicas por la Administración de la Junta de Andalucía y sus Organismos Autónomos y su Régimen Jurídico, y el artículo 1.2 de la Orden de 4 de noviembre de 2008 de la Consejería de Justicia y Administración Pública, por la que se delegan competencias en determinados órganos de la Consejería,

R E S U E L V O

Primero. Se conceden a los Colegios de Procuradores de Almería, Antequera, Cádiz, Córdoba, Granada, Huelva, Jaén, Jerez de la Frontera, Málaga y Sevilla, a través del Consejo Andaluz de Colegios de Procuradores de los Tribunales, por la asistencia jurídica gratuita prestada durante el tercer trimestre de 2008, las subvenciones correspondientes a dichos servicios por los importes y los conceptos que se consignan a continuación, con cargo a la aplicación presupuestaria 0.1.11.00.01.00.48300.14B.:

Colegio de Procuradores de Almería:	
Turno de oficio	25.273,47 €
Gastos de infraestructura	<u>2.021,88 €</u>
Total libramiento:	27.295,35 €
Colegio de Procuradores de Antequera:	
Turno de oficio	1.904,00 €
Gastos de infraestructura	<u>152,32 €</u>
Total libramiento	2.056,32 €
Colegio de Procuradores de Cádiz:	
Turno de oficio	52.943,65 €
Gastos de infraestructura	<u>3.821,14 €</u>
Total libramiento:	56.764,79 €
Colegio de Procuradores de Córdoba:	
Turno de oficio	51.472,79 €
Gastos de infraestructura	<u>4.374,40 €</u>
Total libramiento:	55.847,19 €
Colegio de Procuradores de Granada:	
Turno de oficio	67.949,21 €
Gastos de infraestructura	<u>5.435,94 €</u>
Total libramiento	73.385,15 €

Colegio de Procuradores de Huelva:	
Turno de oficio	30.223,68 €
Gastos de infraestructura	<u>2.289,59 €</u>
Total libramiento	32.513,27 €
Colegio de Procuradores de Jaén:	
Turno de oficio	24.495,90 €
Gastos de infraestructura	<u>3.932,34 €</u>
Total libramiento	28.428,24 €
Colegio de Procuradores de Jerez de la Frontera:	
Turno de oficio	41.917,47 €
Gastos de infraestructura	<u>3.310,26 €</u>
Total libramiento	45.227,73 €
Colegio de Procuradores de Málaga:	
Turno de oficio	149.092,54 €
Gastos de infraestructura	<u>10.932,08 €</u>
Total libramiento	160.024,62 €
Colegio de Procuradores de Sevilla:	
Turno de oficio	88.157,33 €
Gastos de infraestructura	<u>6.869,27 €</u>
Total libramiento	95.026,60 €

Segundo. Visto lo anterior, la subvención total a conceder al Consejo Andaluz de Colegios de Procuradores de los Tribunales asciende a la cantidad de 576.569,26 € por los siguientes conceptos:

Turno de oficio	533.430,04 €
Gastos de infraestructura	<u>43.139,22 €</u>
Total	576.569,26 €

Tercero. El importe de la subvención deberá ser aplicado por el Consejo Andaluz de Colegios de Procuradores de los Tribunales al abono del servicio de representación correspondiente al tercer trimestre de 2008, realizado por los Colegios de Procuradores que lo integran y que comprende, de un lado, los gastos relativos a la representación jurídica por Procurador de los Tribunales en turno de oficio ante los órganos judiciales con sede en la Comunidad Autónoma, y de otro, los gastos de funcionamiento e infraestructura asociados a aquellos.

Cuarto. La subvención se hará efectiva mediante el libramiento de la totalidad de su importe, conforme a las certificaciones expedidas por los respectivos Colegios sobre el número de actuaciones realizadas durante el tercer trimestre de 2008 y por el coste asociado a las mismas.

Las subvenciones que se conceden en concepto de gastos de funcionamiento e infraestructura por la gestión colegial del servicio se cifra en un total de 43.139,22 euros que es el importe resultante de aplicar el 10 por 100 al coste económico generado por las actuaciones profesionales relativas a la representación jurídica por Procurador de los Tribunales. Esta cantidad no supera la suma de 55.147,63 euros, correspondiente a los gastos totales asociados a la prestación de dichos servicios, y supone una media del 78,00% de las actividades desarrolladas por los beneficiarios, todo ello de acuerdo con el artículo 111 de la Ley General de la Hacienda Pública de la Comunidad Autónoma de Andalucía y el artículo 53 del Reglamento de Asistencia Jurídica Gratuita en el ámbito de la Comunidad Autónoma de Andalucía.

Quinto. La justificación se realizará por el Consejo Andaluz de Colegios de Procuradores de los Tribunales ante la Consejería de Justicia y Administración Pública, en la forma prevista en los artículos 51 y 54 del Reglamento de Asistencia Jurídica Gratuita en el ámbito de la Comunidad Autónoma de Andalucía, en el mes natural siguiente al de la finalización de cada trimestre de acuerdo con lo dispuesto en los artículos 52 y 54 del referido Reglamento.

Sexto. Los beneficiarios de la subvención otorgada por la presente Resolución estarán obligados a:

a) Hacer constar en toda información o publicidad que se efectúe de la actividad u objeto de la subvención, y que la misma está subvencionada por la Consejería de Justicia y Administración Pública de la Junta de Andalucía.

b) Comunicar a la Consejería de Justicia y Administración Pública la obtención de otras subvenciones o ayudas para la misma finalidad, procedentes de cualesquiera Administraciones o entes públicos o privados, nacionales o internacionales, así como de toda alteración de las condiciones tenidas en cuenta para la concesión de la subvención.

c) El sometimiento a las actuaciones de control financiero que corresponden a la Intervención General de la Junta de Andalucía, en relación con las ayudas concedidas, y a las previstas en la legislación del Tribunal de Cuentas y de la Cámara de Cuentas de Andalucía.

Séptimo. Procederá el reintegro de las cantidades percibidas y la exigencia del interés de demora desde el momento del pago de la subvención, en los supuestos contemplados en el artículo 112 de la Ley 5/1983, de 19 de julio, General de la Hacienda Pública de la Comunidad Autónoma de Andalucía.

Octavo. Contra la presente Resolución que pone fin a la vía administrativa, podrá interponerse recurso potestativo de reposición ante este órgano, en el plazo de un mes contado a partir del día siguiente a aquél en que tenga lugar la publicación del presente acto, o interponer directamente el recurso contencioso-administrativo, ante los correspondientes órganos judiciales, en el plazo de dos meses contados desde el día siguiente al de la publicación de este acto, todo ello de conformidad con lo establecido en los artículos 116 y 117 de la Ley 30/1992, de 26 de noviembre, de Régimen Jurídico de las Administraciones Públicas y del Procedimiento Administrativo Común, en el artículo 46.1 de la Ley 29/1998, de 13 de julio, reguladora de la Jurisdicción Contencioso-Administrativa y en el artículo 115.2 de la Ley 9/2007, de 22 de octubre, de la Administración de la Junta de Andalucía.

Noveno. Esta Resolución surtirá efectos a partir del día siguiente al de su publicación en el Boletín Oficial de la Junta de Andalucía.

Sevilla, 29 de diciembre de 2008.- La Directora General, P.S. (Decreto 305/2008, 20.5), el Secretario General Técnico, Juan Ignacio Pérez de Algaba Lovera.

RESOLUCIÓN de 30 de diciembre de 2008, de la Dirección General de Entidades y Cooperación con la Justicia, por la que se concede al Colegio de Abogados que se cita, la subvención correspondiente a la asistencia jurídica gratuita prestada en el tercer trimestre de 2008.

La Consejería de Justicia y Administración Pública, de conformidad con lo establecido en la Disposición transitoria segunda del Decreto 67/2008, de 26 de febrero, por el que se aprueba el Reglamento de Asistencia Jurídica Gratuita en el ámbito de la Comunidad Autónoma de Andalucía, efectuará los libramientos y forma de pago de las actuaciones profesionales de turno de guardia y turno de oficio, así como de los gastos de gestión y funcionamiento colegial que correspondan desde la entrada en vigor del presente Decreto y hasta el 31 diciembre de 2008, trimestralmente al Consejo Andaluz de Colegios de Abogados y al Consejo Andaluz de Colegios de Procuradores, que distribuirán entre sus respectivos Colegios la cuantía que proceda en función del número de actuaciones profesionales realizadas y acreditadas por los Colegios ante los citados Consejos, durante el trimestre inmediatamente an-

terior al de cada libramiento y de las cuantías de los baremos establecidas de conformidad con lo previsto en los artículos 36.4, 46, 49.2 y 53 del Reglamento.

El Consejo Andaluz de Colegios de Abogados ha remitido a esta Consejería, certificación sobre el número y clase de actuaciones realizadas por el turno de oficio y por el turno de guardia y asistencia individualizada en cada Colegio durante el tercer trimestre de 2008, junto con la justificación del coste económico por gastos de funcionamiento e infraestructura, asociado a aquéllas.

Asimismo, el Colegio de Abogados de Cádiz ha remitido a esta Consejería la solicitud donde se contienen, cuantificadas, las cantidades a percibir, y donde se reseñan, de forma separada, la subvención correspondiente al turno de guardia y asistencia letrada al detenido, la del turno de oficio y la que pertenece a los gastos de funcionamiento e infraestructura, que conforme a lo dispuesto en el artículo 53 del Reglamento de Asistencia Jurídica Gratuita en el ámbito de la Comunidad Autónoma de Andalucía, se acuerda subvencionar con el importe que resulte de aplicar el 10% al coste económico generado por las actuaciones profesionales relativas a la asistencia letrada al detenido o preso y por la defensa gratuita, cuyo importe, queda por debajo de dicho límite, ya que este importe no supera al de las partidas que sobre los gastos de funcionamiento e infraestructura han sido aprobadas por la Administración respecto al tercer trimestre de 2008, según consta en el correspondiente expediente administrativo.

Los importes aprobados para el abono del servicio de asistencia letrada al detenido, así como para remunerar la defensa por turno de oficio y los gastos de infraestructura, constan detallados en el correspondiente expediente administrativo, que ha sido tramitado conforme a lo que dispone el Reglamento por el que se regulan los procedimientos para la concesión de subvenciones y ayudas públicas por la Administración de la Junta de Andalucía, aprobado por Decreto 254/2001, de 20 de noviembre, y objeto de fiscalización previa, de acuerdo con lo dispuesto en el artículo 30.3 de la Ley 3/2004, de 28 de diciembre, de Medidas Tributarias, Administrativas y Financieras (BOJA núm. 255, de 31 de diciembre).

En su virtud, de acuerdo con lo que disponen los artículos 26 de la Ley 9/2007, de 24 de octubre, de la Administración de la Comunidad Autónoma de Andalucía; 50 y 107 de la Ley 5/1983, de 19 de julio, General de la Hacienda Pública de la Comunidad Autónoma de Andalucía; el Decreto 254/2001, de 20 de noviembre, por el que se aprueba el Reglamento que regula los procedimientos para la concesión de subvenciones y ayudas públicas por la Administración de la Junta de Andalucía y sus Organismos Autónomos y su Régimen Jurídico, y el art. 1.2 de la Orden de 4 de noviembre de 2008, de la Consejería de Justicia y Administración Pública, por la que se delegan competencias en distintos órganos de la Consejería,

R E S U E L V O

Primero. Se concede al Colegio de Abogados de Cádiz, a través del Consejo Andaluz de Colegios de Abogados, por la asistencia jurídica gratuita prestada en el tercer trimestre de 2008, la subvención correspondiente, por los importes y los conceptos que se consignan a continuación, con cargo a la aplicación presupuestaria 0.1.11.00.01.00.483.00.14B.0.:

COLEGIO DE ABOGADOS DE CÁDIZ:

Asistencia letrada al Detenido	446.019,17 €
Turno de oficio	<u>545.756,19 €</u>
	991.775,36 €
Gastos de infraestructura 10% de lo facturado	<u>88.533,98 €</u>
TOTAL LIBRAMIENTO	1.080.309,34 €

Segundo. El importe subvencionado deberá ser aplicado, por el Consejo Andaluz de Colegios de Abogado al abono de la asistencia jurídica gratuita prestada por el Colegio de Abogados de Cádiz durante el tercer trimestre de 2008, que comprende las actuaciones profesionales relativas a la asistencia letrada al detenido y turno de oficio, así como los gastos de funcionamiento e infraestructura asociados a las citadas actuaciones.

Tercero. Las subvenciones se harán efectivas mediante el libramiento de la totalidad de su importe, sobre la base de las certificaciones expedidas por el Colegio sobre el número, clase e importe de las actuaciones realizadas durante el tercer trimestre de 2008.

La subvenciones que se conceden en concepto de gastos de funcionamiento e infraestructura por la gestión colegial del servicio se cifra en un total de 88.533,98 €, que es el importe resultante de aplicar el 10% al coste económico generado por las actuaciones profesionales relativas a la asistencia letrada al detenido o preso y por la defensa gratuita, que no supera la suma de Gastos de funcionamiento e infraestructura de 140.020,74 €, correspondiente a los gastos totales asociados a la prestación de dichos servicios, que solicitan, y que supone una media del 63,22% de las actividades desarrolladas por los beneficiarios, todo ello de acuerdo con el artículo 111 de la Ley General de Hacienda Pública de la Comunidad Autónoma de Andalucía y el artículo 53 del Reglamento de Asistencia Jurídica Gratuita de Andalucía.

Cuarto. La justificación se realizará por el Consejo Andaluz de Colegios de Abogados ante la Consejería de Justicia y Administración Pública, en la forma prevista en los artículos 48, 51 y 54 del Reglamento de Asistencia Jurídica Gratuita en el ámbito de la Comunidad Autónoma de Andalucía, en el mes natural siguiente al de la finalización de cada trimestre de acuerdo con lo dispuesto en los artículos 47.3, 52 y 54 del referido Reglamento.

Quinto. Los beneficiarios de la subvención otorgada por la presente Resolución estarán obligados a:

- a) Hacer constar en toda información o publicidad que se efectúe de la actividad u objeto de la subvención, que la misma está subvencionada por la Consejería de Justicia y Administración Pública de la Junta de Andalucía.
- b) Comunicar a la Consejería de Justicia y Administración Pública la obtención de otras subvenciones o ayudas para la misma finalidad, procedentes de cualesquiera Administraciones o entes públicos o privados, nacionales o internacionales, así como de toda alteración de las condiciones tenidas en cuenta para la concesión de la subvención.
- c) El sometimiento a las actuaciones de control financiero que corresponden a la Intervención General de la Junta de Andalucía, en relación con las ayudas concedidas, y a las previstas en la legislación del Tribunal de Cuentas y de la Cámara de Cuentas de Andalucía.

Sexto. La presente subvención fue autorizada por Acuerdo del Consejo de Gobierno de 22 de diciembre de 2008.

Séptimo. Procederá el reintegro de las cantidades percibidas y la exigencia del interés de demora desde el momento del pago de la subvención, en los supuestos contemplados en el artículo 112 de la Ley 5/1983, de 19 de julio, General de la Hacienda Pública de la Comunidad Autónoma de Andalucía.

Octavo. Contra la presente Resolución, que pone fin a la vía administrativa, podrá interponerse recurso potestativo de reposición ante este órgano, en el plazo de un mes contado a partir del día siguiente a aquél en que tenga lugar la publi-

cación del presente acto, o interponer, directamente, recurso contencioso-administrativo ante los correspondientes órganos judiciales, en el plazo de dos meses contados desde el día siguiente al de la publicación de este acto, todo ello de conformidad con lo establecido en los artículos 116 y 117 de la Ley de Régimen Jurídico de las Administraciones Públicas y del Procedimiento Administrativo Común, en el artículo 115 de la Ley 9/2007, de 22 de octubre, de la Administración de la Junta de Andalucía, y en el artículo 46.1 de la Ley 29/1998, de 13 de julio, reguladora de la Jurisdicción Contencioso-Administrativa.

Noveno. Esta Resolución surtirá efectos a partir del día siguiente al de su publicación en el Boletín Oficial de la Junta de Andalucía.

Sevilla, 30 de diciembre de 2008.- La Directora General, P.S. (Decreto 305/2008, 20.5), el Secretario General Técnico, Juan Ignacio Pérez de Algaba Lovera.

RESOLUCIÓN de 30 de diciembre de 2008, de la Dirección General de Entidades y Cooperación con la Justicia, por la que se conceden a los Colegios de Abogados que se citan, las subvenciones correspondientes a la asistencia jurídica gratuita prestada por estos Colegios durante el tercer trimestre de 2008.

La Consejería de Justicia y Administración Pública, de conformidad con lo establecido en la disposición transitoria segunda del Decreto 67/2008, de 26 de febrero, por el que se aprueba el Reglamento de Asistencia Jurídica Gratuita en el ámbito de la Comunidad Autónoma de Andalucía, efectuará los libramientos y forma de pago de las actuaciones profesionales de turno de guardia y turno de oficio, así como de los gastos de gestión y funcionamiento colegial que correspondan desde la entrada en vigor del presente Decreto y hasta el 31 diciembre de 2008, trimestralmente al Consejo Andaluz de Colegios de Abogados y al Consejo Andaluz de Colegios de Procuradores, que distribuirán entre sus respectivos Colegios la cuantía que proceda en función del número de actuaciones profesionales realizadas y acreditadas por los Colegios ante los citados Consejos, durante el trimestre inmediatamente anterior al de cada libramiento y de las cuantías de los baremos establecidas de conformidad con lo previsto en los artículos 36.4, 46, 49.2 y 53 del Reglamento.

El Consejo Andaluz de Colegios de Abogados ha remitido a esta Consejería certificación sobre el número y clase de actuaciones realizadas por el turno de oficio y por el turno de guardia y asistencia individualizada en cada Colegio durante el tercer trimestre de 2008, junto con la justificación del coste económico por gastos de funcionamiento e infraestructura, asociado a aquéllas.

Asimismo, los Colegios de Abogados de Almería, Antequera, Córdoba, Granada, Huelva, Jaén, Jerez de la Frontera, Lucena, Málaga y Sevilla ha remitido a esta Consejería la solicitud donde se contienen, cuantificadas, las cantidades a percibir, y donde se reseñan, de forma separada, la subvención correspondiente al turno de guardia y asistencia letrada al detenido, la del turno de oficio y la que pertenece a los gastos de funcionamiento e infraestructura, que conforme a lo dispuesto en el artículo 53 del Reglamento de Asistencia Jurídica Gratuita en el ámbito de la Comunidad Autónoma de Andalucía, se acuerda subvencionar con el importe que resulte de aplicar el 10 por 100 al coste económico generado por las actuaciones profesionales relativas a la asistencia letrada al detenido o preso y por la defensa gratuita, cuyo importe, quedan por debajo de dicho límite, ya que este importe no supera al de

las partidas que sobre los gastos de funcionamiento e infraestructura han sido aprobadas por la Administración respecto al tercer trimestre de 2008, según consta en el correspondiente expediente administrativo.

Los importes aprobados para el abono del servicio de asistencia letrada al detenido, así como para remunerar la defensa por turno de oficio y los gastos de infraestructura, constan detallados en el correspondiente expediente administrativo, que ha sido tramitado conforme a lo que dispone el Reglamento por el que se regulan los procedimientos para la concesión de subvenciones y ayudas públicas por la Administración de la Junta de Andalucía, aprobado por Decreto 254/2001, de 20 de noviembre, y objeto de fiscalización previa, de acuerdo con lo dispuesto en el artículo 30.3 de la Ley 3/2004, de 28 de diciembre, de Medidas Tributarias, Administrativas y Financieras (BOJA núm. 255, de 31 de diciembre).

En su virtud, de acuerdo con lo que disponen los artículos 26 de la Ley 9/2007, de 22 de octubre, de la Administración de la Junta de Andalucía; 50 y 107 de la Ley 5/1983, de 19 de julio, General de la Hacienda Pública de la Comunidad Autónoma de Andalucía; el Decreto 254/2001, de 20 de noviembre, por el que se aprueba el Reglamento que regula los procedimientos para la concesión de subvenciones y ayudas públicas por la Administración de la Junta de Andalucía y sus Organismos Autónomos y su Régimen Jurídico, y el artículo 1.2 de la Orden de 4 de noviembre de 2008 de la Consejería de Justicia y Administración Pública, por la que se delegan competencias en determinados órganos de la Consejería,

RESUELVO

Primero. Se conceden a los Colegios de Abogados de Almería, Antequera, Córdoba, Granada, Huelva, Jaén, Jerez de la Frontera, Lucena, Málaga y Sevilla, a través del Consejo Andaluz de Colegios de Abogados, por la asistencia jurídica prestada durante el tercer trimestre de 2008, la subvención correspondiente a cada Colegio, por los importes y los conceptos que se consignan a continuación, con cargo a la aplicación presupuestaria 0.1.11.00.01.00.483.00.14B.0.:

Colegio de Abogados de Almería:	
Asistencia letrada al Detenido	189.145,41 €
Turno de oficio	287.176,18 €
Gastos de infraestructura	<u>44.437,41 €</u>
Total libramiento	520.759,00 €
Colegio de Abogados de Antequera:	
Asistencia letrada al Detenido	22.212,70 €
Turno de oficio	32.207,59 €
Gastos de infraestructura	<u>4.819,74 €</u>
Total libramiento	59.240,03 €
Colegio de Abogados de Córdoba:	
Asistencia letrada al Detenido	202.530,81 €
Turno de oficio	287.574,37 €
Gastos de infraestructura	<u>43.871,99 €</u>
Total libramiento	533.977,17 €
Colegio de Abogados de Granada:	
Asistencia letrada al Detenido	254.277,21 €
Turno de oficio	449.203,24 €
Gastos de infraestructura	<u>58.302,65 €</u>
Total libramiento	761.783,10 €
Colegio de Abogados de Huelva:	
Asistencia letrada al Detenido	152.355,01 €
Turno de oficio	250.922,07 €
Gastos de infraestructura	<u>29.995,76 €</u>
Total libramiento	433.272,84 €

Colegio de Abogados de Jaén:	
Asistencia letrada al Detenido	124.192,11 €
Turno de oficio	193.680,35 €
Gastos de infraestructura	<u>25.415,59 €</u>
Total libramiento	343.288,05 €
Colegio de Abogados de Jerez de la Frontera:	
Asistencia letrada al Detenido	38.515,65 €
Turno de oficio	179.517,85 €
Gastos de infraestructura	<u>16.499,60 €</u>
Total libramiento	234.533,10 €
Colegio de Abogados de Lucena:	
Asistencia letrada al Detenido	19.197,86 €
Turno de oficio	38.619,31 €
Gastos de infraestructura	<u>5.094,56 €</u>
Total libramiento	62.911,73 €
Colegio de Abogados de Málaga:	
Asistencia letrada al Detenido	496.483,18 €
Turno de oficio	1.281.087,01 €
Gastos de infraestructura	<u>152.273,76 €</u>
Total libramiento	1.929.843,95 €
Colegio de Abogados de Sevilla:	
Asistencia letrada al Detenido	419.801,58 €
Turno de oficio	800.164,34 €
Gastos de infraestructura	<u>113.180,34 €</u>
Total libramiento	1.333.146,26 €
TOTAL GENERAL	6.212.755,23 €

Segundo. Visto lo anterior, la subvención total a conceder al Consejo Andaluz de Colegios de Abogados asciende a la cantidad de 6.212.755,23 € por los siguientes conceptos:

Asistencia letrada al Detenido	1.918.711,52 €
Turno de oficio	3.800.152,31 €
Gastos de infraestructura	<u>493.891,40 €</u>
Total	6.212.755,23 €

Tercero. El importe subvencionado deberá ser aplicado por el Consejo Andaluz de Colegios de Abogados al abono de la asistencia jurídica prestada durante el tercer trimestre de 2008 por los Colegios de Abogados antes mencionados y que comprende las actuaciones profesionales relativas a la asistencia letrada al detenido y turno de oficio, así como los gastos de funcionamiento e infraestructura asociados a las citadas actuaciones.

Cuarto. La subvenciones se harán efectivas mediante el libramiento de la totalidad de su importe, sobre la base de las certificaciones expedidas por los respectivos Colegios sobre el número, clase e importe de las actuaciones realizadas durante el tercer trimestre de 2008.

La subvenciones que se conceden en concepto de gastos de funcionamiento e infraestructura por la gestión colegial del servicio se cifra en un total de 493.891,40 €, que es resultante de aplicar el 10 por 100 al coste económico generado por las actuaciones profesionales relativas a la asistencia letrada al detenido o preso y por la defensa gratuita. Esta cantidad no supera la suma de 671.240,43 €, correspondiente a los gastos totales asociados a la prestación de dichos servicios, que han solicitado, y supone una media del 73% de las actividades desarrolladas por los beneficiarios, todo ello de acuerdo con el artículo 111 de la Ley General de la Hacienda Pública de la Comunidad Autónoma de Andalucía y el artículo 53 del Reglamento de Asistencia Jurídica Gratuita en el ámbito de la Comunidad Autónoma de Andalucía.

Quinto. La justificación se realizará por el Consejo Andaluz de Colegios de Abogados ante la Consejería de Justicia y Administración Pública, en la forma prevista en los artículos 48, 51 y 54 del Reglamento de Asistencia Jurídica Gratuita en el ámbito de la Comunidad Autónoma de Andalucía, en el mes natural siguiente al de la finalización de cada trimestre de acuerdo con lo dispuesto en los artículos 47.3, 52 y 54 del referido Reglamento.

Sexto. Los beneficiarios de la subvención otorgada por la presente Resolución estarán obligados a:

a) Hacer constar en toda información o publicidad que se efectúe de la actividad u objeto de la subvención, que la misma está subvencionada por la Consejería de Justicia y Administración Pública de la Junta de Andalucía.

b) Comunicar a la Consejería de Justicia y Administración Pública la obtención de otras subvenciones o ayudas para la misma finalidad, procedentes de cualesquiera Administraciones o entes públicos o privados, nacionales o internacionales, así como de toda alteración de las condiciones tenidas en cuenta para la concesión de la subvención.

c) El sometimiento a las actuaciones de control financiero que corresponden a la Intervención General de la Junta de Andalucía, en relación con las ayudas concedidas, y a las previstas en la legislación del Tribunal de Cuentas y de la Cámara de Cuentas de Andalucía.

Séptimo. Procederá el reintegro de las cantidades percibidas y la exigencia del interés de demora desde el momento del pago de la subvención, en los supuestos contemplados en el artículo 112 de la Ley 5/1983, de 19 de julio, General de la Hacienda Pública de la Comunidad Autónoma de Andalucía.

Octavo. Contra la presente Resolución, que pone fin a la vía administrativa, podrá interponerse recurso potestativo de reposición ante este órgano, en el plazo de un mes contado a partir del día siguiente a aquél en que tenga lugar la publicación del presente acto, o interponer, directamente, recurso contencioso-administrativo ante los correspondientes órganos judiciales, en el plazo de dos meses contados desde el día siguiente al de la publicación de este acto, todo ello de conformidad con lo establecido en los artículos 116 y 117 de la Ley 30/1992, de 26 de noviembre, de Régimen Jurídico de las Administraciones Públicas y del Procedimiento Administrativo Común, en el artículo 115 de la Ley 9/2007, de 22 de octubre, de la Administración de la Junta de Andalucía, y en el artículo 46.1 de la Ley 29/1998, de 13 de julio, reguladora de la Jurisdicción Contencioso-Administrativa.

Noveno. Esta Resolución surtirá efectos a partir del día siguiente al de su publicación en el Boletín Oficial de la Junta de Andalucía.

Sevilla, 30 de diciembre de 2008.- La Directora General, P.S. (Decreto 305/2008, de 20.5), el Secretario General Técnico, Juan Ignacio Pérez de Algaba Lovera.

RESOLUCIÓN de 3 de marzo de 2009, del Instituto Andaluz de Administración Pública, por la que se convocan cursos de preparación para la promoción interna de cuerpos de los Grupos C1 y C2 de la Administración General de la Junta de Andalucía.

De conformidad con la Resolución de 22 de diciembre de 2008, del Instituto Andaluz de Administración Pública, por la que se publica el Plan de Formación de dicho Instituto para 2009 (BOJA núm. 2, de 5 de enero de 2009), se convocan cursos de preparación para la promoción interna destinados a los Cuerpos de los Grupos C1 y C2 de la Administración General de la Junta de Andalucía.

Se impartirán por la modalidad de teleformación, incorporando a las actividades de aprendizaje Tecnologías de la Información y de la Comunicación (TIC) como soporte del proceso enseñanza-aprendizaje, lo que permitirá llevar estos cursos de preparación a un colectivo lo más numeroso posible de alumnos/as.

De acuerdo con los fines perseguidos con este tipo de actividades formativas, se establecen las siguientes:

BASES DE CONVOCATORIA

Primera. Convocatoria.

El Instituto Andaluz de Administración Pública convoca cursos de preparación para la promoción interna para personal funcionario perteneciente a los Cuerpos de los Grupos C1 y C2 de la Administración General de la Junta de Andalucía, que cumplan los requisitos especificados en el Título II, Capítulo I, art. 32, del Decreto 2/2002, de 9 de enero (BOJA núm. 8, de 19 de enero de 2002), por el que se aprueba el Reglamento General de ingreso, promoción interna, provisión de puestos de trabajo y promoción profesional de los funcionarios de la Administración General de la Junta de Andalucía.

Segunda. Destinatarios.

Personal de los Cuerpos de los Grupos C1 y C2 de la Administración General de la Junta de Andalucía, que cumplan los requisitos especificados en la Base Primera de la presente Convocatoria.

Tercera. Solicitudes y plazo de presentación.

1. Cada participante deberá presentar una solicitud, la cual se cumplimentará a través de la aplicación informática SAFO, por cualquiera de los sistemas de identificación y acceso que la aplicación facilita a los usuarios/as, disponible en la página web del Instituto Andaluz de Administración Pública cuya dirección en Internet es: www.juntadeandalucia.es/institutodeadministracionpublica/proyectos/safo/

2. El plazo de presentación de solicitudes para todos los cursos será de diez días naturales, contados desde el día siguiente a la publicación de la presente Resolución en el Boletín Oficial de la Junta de Andalucía.

3. Los interesados solicitarán todas las ediciones de la provincia en las que tengan su centro de trabajo.

Cuarta. Reserva de plazas para personas afectadas por discapacidad.

El Instituto Andaluz de Administración Pública reserva, con carácter general, un cinco por ciento del total de las plazas convocadas para personas afectadas de una discapacidad de conformidad con el artículo 14 del Decreto 93/2006, de 9 de mayo (BOJA núm. 96, de 22 de mayo).

Las plazas que no se asignen por este cupo se acumularán al resto.

Quinta. Contenidos y características de los cursos:

Los contenidos de los cursos se recogen en el Anexo 1.

Se celebrarán varias ediciones para los funcionarios/as del Grupo C1, según el número de solicitudes que cumplan los requisitos.

Para los funcionarios del grupo C2, se impartirán varias ediciones por provincia de acuerdo al número de solicitudes que cumplan los requisitos.

El número de alumnos/as por edición será aproximadamente de 40, en función de los alumnos/as admitidos/as.

Sexta. Metodología de los cursos:

Los cursos de teleformación se impartirán con adecuación al soporte electrónico en que están diseñados, aprovechando la versatilidad y ventajas de las TIC, posibilitando una

enseñanza de calidad sin las limitaciones temporales o geográficas que conlleva la formación presencial, al extenderse a un número en principio no limitado de alumnos. Será necesaria la disponibilidad de ordenador con acceso a internet.

Los profesores, en cada edición, tutorizarán la formación respondiendo a las preguntas y sugerencias de los participantes.

Las características básicas metodológicas, didácticas y organizativas de los cursos son:

1. El acceso a los contenidos del programa oficial, tanto de forma virtual como en formato PDF más completa o ampliada, los foros abiertos a todos los alumnos y tutores, el correo electrónico interno para contactar con los tutores de forma directa y los ejercicios prácticos, consistentes en la realización de baterías de test por cada tema y simulacros de examen correspondientes al conjunto del programa.

2. Los cursos constarán de una sola sesión presencial al inicio del curso, para adiestrar en el uso de la plataforma informática e indicar las instrucciones básicas para su seguimiento.

La temporalización lectiva de estos cursos de teleformación responden a la estimación del tiempo necesario para que el alumnado alcance los objetivos didácticos; así el curso para el grupo C1 tendrá una equivalencia a 50 horas lectivas y se desarrollarán entre cinco y seis semanas, y el curso para el grupo C2 tendrá una equivalencia a 40 horas lectivas y se desarrollará entre cuatro y cinco semanas.

Séptima. Participantes en los cursos.

Los objetivos de los cursos y de su metodología son incluir en los mismos a todos los solicitantes que cumplan los requisitos especificados en el Título II, Capítulo I, art. 32, del Decreto 2/2002, de 9 de enero (BOJA núm. 8, de 19 de enero de 2002). Por tanto no está previsto realizarse selección para el acceso al curso.

Si por motivos no previsibles los recursos disponibles no permitieran la participación de todos los interesados y, como consecuencia, hubiera que establecer un mecanismo de selección, se tomará como criterio de preferencia la antigüedad como funcionario/a de carrera de los solicitantes.

Octava. Comunicación a los participantes.

La lista de participantes se publicará en la página Web del Instituto Andaluz de Administración Pública.

Se comunicará a los alumnos, a la dirección de correo electrónico facilitada en la solicitud, la fecha y lugar de la sesión inicial del curso. Igualmente se comunicará a los centros de trabajo de los interesados para su conocimiento.

Novena. Certificados del curso.

La finalidad básica de los cursos es el conocimiento de los programas de promoción interna, por lo que no se realizarán pruebas presenciales de evaluación.

A los participantes que hayan realizado un mínimo del 80% de los ejercicios planteados se les expedirá certificado de asistencia.

Décima. Modificaciones.

Las actividades se desarrollarán de acuerdo con lo previsto en las bases anteriores sin perjuicio de que por razones organizativas sobrevenidas, el órgano responsable resuelva, con comunicación a los interesados, modificar, aplazar o excepcionalmente, suspender la actividad.

Undécima.

La presente Resolución entrará en vigor el mismo día de su publicación en el Boletín Oficial de la Junta de Andalucía.

Sevilla, 3 de marzo de 2009.- El Director, José A. Soriano Cabrera.

ANEXO 1

PROGRAMA DEL CURSO PREPARATORIO PARA LA PROMOCIÓN INTERNA DE CUERPOS DEL GRUPO C1 AL CUERPO DE GESTIÓN ADMINISTRATIVA, ESPECIALIDAD ADMINISTRACIÓN GENERAL A2

Temario de materias aprobadas por Orden de 12 de julio de 2002 (BOJA núm. 94, de 10 de agosto de 2002). Se eliminan los temas excluidos en la convocatoria de pruebas selectivas de Promoción Interna.

Bloque 1. Organización de la Comunidad Autónoma de Andalucía.

Bloque 2. La Unión Europea.

Bloque 3. Derecho Administrativo.

Bloque 4. Hacienda Pública.

Bloque 5. Derecho Laboral.

Bloque 6. Función Pública.

Duración: 50 horas lectivas.

PROGRAMA DEL CURSO PREPARATORIO PARA LA PROMOCIÓN INTERNA AL GRUPO C1

Temario de materias aprobadas por Orden de 12 de julio de 2002 (BOJA núm. 94, de 10 de agosto de 2002). Se eliminan los temas excluidos en la convocatoria de pruebas selectivas de Promoción Interna.

Bloque 1. Derecho Administrativo.

Bloque 2. Hacienda Pública.

Bloque 3. Función Pública.

Bloque 4. Teoría de las Organizaciones.

Bloque 5. Sistemas ofimáticos.

Duración: 40 horas lectivas.

CONSEJERÍA DE OBRAS PÚBLICAS Y TRANSPORTES

RESOLUCIÓN de 12 de febrero de 2009, de la Secretaría General Técnica, por la que se hace pública la concesión de las becas que se citan.

De conformidad con lo establecido en el artículo 14.1 y en el apartado 1.f) de la disposición adicional primera de la Orden de la Consejería de Obras Públicas y Transportes de 1 de septiembre de 2008 (BOJA núm. 190, de 23 de septiembre de 2008), por la que se establecen las bases reguladoras de la concesión de becas para la formación de personal técnico en materia de Archivos y Gestión Documental aplicada a las Obras Públicas y se convocan para el año 2008, esta Secretaría General Técnica

HA RESUELTO

Primero. Conceder las dieciocho becas para la formación de personal técnico en materia de Archivos y Gestión Documental aplicada a las Obras Públicas a las personas que han obtenido mayor puntuación, según los criterios de selección establecidos en el artículo 12 de la citada Orden de 1 de septiembre de 2008, y proceder, igualmente, a la adjudicación de los siguientes destinos:

1. Ruiz Muñoz, M.^a de las Nieves con destino en el Archivo de la Delegación Provincial de Jaén.

2. Sánchez Caballero, Clara Elena con destino en el Archivo de la Delegación Provincial de Almería.

3. Otero León, Lorenza con destino en el Archivo de la Delegación Provincial de Cádiz.

4. García López, Elisa Isabel con destino en el Archivo de la Delegación Provincial de Sevilla.

5. Torres Vilchez, Gloria María con destino en el Archivo de la Delegación Provincial de Jaén.

6. Espada Vega, Leticia con destino en el Archivo de la Delegación Provincial de Sevilla.

7. Domínguez Sánchez, M.^a del Carmen con destino en el Archivo de la Delegación Provincial de Cádiz.

8. Ramos San Román, Estefanía con destino en el Archivo Central de la Consejería.

9. Extremera Sánchez, M.^a Ester con destino en el Archivo de la Delegación Provincial de Granada.

10. Moreno Batanero, Ana Isabel con destino en el Archivo Central de la Consejería.

11. Hernández Gómez, Marta con destino en el Archivo de la Delegación Provincial de Huelva.

12. Rodríguez Barea, María Josefa con destino en el Archivo de la Delegación Provincial de Málaga.

13. Payer Gallego, M.^a Dolores con destino en el Archivo de la Delegación Provincial de Granada.

14. Gordillo Bejarano, Beatriz con destino en el Archivo de la Delegación Provincial de Córdoba.

15. Martínez Gómez, Alicia con destino en el Archivo de la Delegación Provincial de Almería.

16. Gómez López, Ana Belén con destino en el Archivo de la Delegación Provincial de Córdoba.

17. Herrera Vázquez, M.^a Ángeles con destino en el Archivo de la Delegación Provincial de Huelva.

18. Ortega Acosta, Irene Eva con destino en el Archivo de la Delegación Provincial de Málaga.

Segundo. Cuantificar la dotación prevista en la convocatoria para cada persona beneficiaria de la beca en la cuantía bruta total de 15.000 euros, con cargo a la aplicación presupuestaria 0.1.14.00.01.00.9263.481.00.51A. 8 para el año 2009 y con cargo a la aplicación presupuestaria 3.1.14.00.01.00.9263.481.00.51A.0.2010 para el año 2010.

El abono de cada una de las becas se realizará en doce pagos iguales por mensualidades vencidas, previo certificado mensual acreditativo de la realización de la actividad, firmado por el Director o Directora de los trabajos.

La beca se entenderá justificada con la realización del programa de formación que es objeto de la misma, quedando materializada esta justificación mediante el certificado final acreditativo de la realización de la actividad emitido por el Director o Directora de los trabajos, en el plazo de un mes desde su finalización.

De acuerdo con el artículo 15.3 de la citada Orden de 1 de septiembre de 2008, los trabajos, estudios e informes realizados por la persona becario serán propiedad de la Consejería de Obras Públicas y Transportes y sólo podrá procederse a su publicación o difusión previa autorización expresa de dicha Consejería, en cuyo caso la persona becario deberá hacer constar que la actividad se ha realizado mediante una beca de este Organismo.

Tercero. Establecer el periodo de duración de las becas que será de doce meses, pudiendo prorrogarse, en su caso, por otros doce meses como máximo, siempre que lo permitan las disponibilidades presupuestarias y con arreglo a lo dispuesto en el Decreto 44/1993, de 20 de abril, por el que se regulan los gastos de anualidades futuras.

El plazo de incorporación del becario será como máximo de un mes a partir del día siguiente al de la publicación de esta Resolución en el Boletín Oficial de la Junta de Andalucía.

Cuarto. Dentro de los diez días siguientes a la publicación de la presente Resolución, las personas seleccionadas deberán proceder a la aceptación de la beca y cumplir con cuantas obligaciones se deriven de la Orden de convocatoria. Transcurrido el citado plazo, sin haberse efectuado la aceptación expresa y cumplido con las referidas obligaciones, se les ten-

drá por desistidos de su petición, previa resolución que deberá dictarse en los términos del artículo 42.1 de la Ley 30/1992, de 26 de noviembre, quedando excluidas a todos los efectos del proceso selectivo y ocupando su lugar la primera persona suplente reflejada en la correspondiente lista. La misma consecuencia se producirá si la persona seleccionada no se incorporase al destino asignado en el plazo establecido en esta Resolución, salvo que medie causa justificada, apreciada por el órgano de selección.

Quinto. Los beneficiarios deberán cumplir las condiciones y obligaciones previstas en los artículos 15 y 16 de la Orden de 1 de septiembre de 2008, así como cuantas otras se deriven de la misma, y, en su caso, la renuncia al disfrute de otras becas.

Sexto. Designar a los suplentes de acuerdo con la puntuación obtenida de mayor a menor.

Séptimo. Publicar la lista definitiva de excluidos, indicando la causa de su exclusión.

Octavo. Publicar en el Boletín Oficial de la Junta de Andalucía, de acuerdo con la disposición adicional primera de la Orden de la Convocatoria, un extracto del contenido de la presente Resolución, cuyo texto íntegro se encuentra expuesto en los tabloneros de anuncios de las Delegaciones Provinciales y Servicios Centrales de la Consejería de Obras Públicas y Transportes, y en la página web (www.juntadeandalucia.es/obraspublicasytransportes), en los términos del artículo 59.6.b) de la Ley 30/1992, de 26 de noviembre.

Contra la presente Resolución, que pone fin a la vía administrativa, podrá interponerse con carácter potestativo, recurso de reposición en el plazo de un mes o impugnar directamente ante la Sala de lo Contencioso-Administrativo en Sevilla, del Tribunal Superior de Justicia, en el plazo de dos meses contados desde el día siguiente al de su publicación en el Boletín Oficial de la Junta de Andalucía, de conformidad con lo establecido en el artículo 46.1 de la Ley 29/1998, de 13 de julio, de la Jurisdicción Contencioso-Administrativa.

Sevilla, 12 de febrero de 2009.- La Secretaria General Técnica, Inmaculada Jiménez Bastida.

RESOLUCIÓN de 20 de febrero de 2009, de la Dirección General de Planificación, por la que se acuerda la acreditación de Laboratorio que se cita y la inscripción en el Registro de Laboratorios de Ensayo de Control de Calidad de la Construcción.

Don Luis Jiménez Redondo, en representación de la Empresa «Centro de Estudio de Materiales y Control de Obra, S.A.», con fecha 1 de diciembre de 2008, presenta solicitud acompañada de documentación para la acreditación del laboratorio domiciliado en Polígono Industrial Los Palillos, C/ Diez, naves 10 y 12, en Alcalá de Guadaíra (Sevilla).

Primero. Revisada la documentación aportada por el interesado, el Servicio de Fomento y Control de Calidad, de la Dirección General de Planificación, comprueba que reúne las condiciones técnicas para la acreditación como laboratorio de ensayos, exigida por la Orden de 15 de junio de 1989, Orden de 18 de febrero de 2004 de esta Consejería y normativa complementaria.

Segundo. Realizada inspección al citado laboratorio, se verificó que cumple las condiciones técnicas exigidas por la

Orden de 15 de junio de 1989 para su acreditación como laboratorio de ensayos.

A los anteriores hechos son de aplicación los siguientes

FUNDAMENTOS DE DERECHO

En cumplimiento del Decreto 13/1988, de 27 de enero, por el que se regula el control de la calidad de la construcción y la obra pública, así como lo previsto en la Orden de la Consejería de Obras Públicas y Transportes de 15 de junio de 1989 por la que se regula el Registro de Laboratorios de Ensayo para el Control de Calidad de la Construcción, y la Orden de 18 de febrero de 2004, que la desarrolla, el Director General de Planificación acuerda:

Primero. Acreditar al laboratorio de la empresa «Centro de Estudio de Materiales y Control de Obra, S.A.», localizado en Polígono Industrial Los Palillos, C/ Diez, naves 10 y 12, 41500, Alcalá de Guadaíra (Sevilla), para la realización de los ensayos solicitados, incluidos en las áreas que se indican, para los que la empresa ha justificado capacidad técnica:

- Área de control del hormigón y componentes (EHC).
- Área de suelos, áridos, mezclas bituminosas y materiales constituyentes en viales (VSG).
- Área de control de firmes flexibles y bituminosos en viales (VSF).
- Área de control de morteros para albañilería (AMC).

Segundo. Inscribir la acreditación concedida en el Registro de Laboratorios de Ensayo de Control de Calidad de la Construcción de esta Consejería, con el número LE111-SE09, relacionando los ensayos reconocidos.

Tercero. Publicar esta Resolución en el Boletín Oficial de la Junta de Andalucía.

Cuarto. Los análisis, pruebas y ensayos acreditados y consecuente firma de actas de resultados deberán realizarse por los técnicos del laboratorio con titulación académica y profesional habilitante.

Contra la presente Resolución, que pone fin a la vía administrativa, podrá interponerse recurso de reposición ante el Excmo. Sr. Consejero de Obras Públicas y Transportes, en el plazo de un mes contado a partir del día siguiente al de su notificación, de conformidad con lo establecido en los artículos 116 y siguientes de la Ley 30/1992, de 26 de noviembre, de Régimen Jurídico de las Administraciones Públicas y del Procedimiento Administrativo Común, y, en todo caso, recurso contencioso-administrativo, en el plazo de dos meses, contados a partir del día siguiente al de su publicación, ante el Juzgado de lo Contencioso-Administrativo competente, según se prevé en el artículo 14 de la Ley 29/1998, de la Jurisdicción Contencioso-Administrativa, de 13 de julio, o, en su caso, ante la correspondiente Sala de lo Contencioso-Administrativo del Tribunal Superior de Justicia de Andalucía.

Sevilla, 20 de febrero de 2009.- El Director General, Ignacio Pozuelo Meño.

CONSEJERÍA DE EMPLEO

RESOLUCIÓN de 5 de marzo de 2009, de la Secretaría General Técnica, por la que se emplaza a los terceros interesados en el recurso contencioso-administrativo procedimiento abreviado núm. 875/2007 ante el Juzgado de lo Contencioso-Administrativo núm. Siete de Sevilla.

En cumplimiento de lo ordenado por el Juzgado de lo Contencioso-Administrativo núm. Siete de Sevilla, comunicando la

interposición del recurso contencioso-administrativo, Procedimiento Abreviado, número 875/2007, interpuesto por don Ángel Luis Setién Fernández contra la Orden de 27 de febrero de 2007 de la Consejería de Empleo (BOJA núm. 51, de 13 de marzo), por la que se resuelve el concurso de méritos para la provisión de puestos de trabajo vacantes en el ámbito de esta Consejería en la provincia de Sevilla,

RESUELVE

Ordenar la publicación de la presente Resolución en el Boletín Oficial de la Junta de Andalucía, y en relación con el recurso contencioso-administrativo, Procedimiento Abreviado, número 875/2007, emplazar a cuantos resulten interesados para que puedan comparecer y personarse en autos ante el Juzgado de lo Contencioso-Administrativo núm. Siete de Sevilla, en el plazo de nueve días siguientes a la publicación de la Resolución, mediante Abogado y Procurador o sólo con Abogado con poder al efecto, y todo ello como trámite previo a la remisión del expediente administrativo, incorporándose al mismo las notificaciones para emplazamiento practicadas; haciéndoles saber que de personarse fuera del indicado plazo, se les tendrá por parte, sin que por ello deba retrotraerse ni interrumpirse el curso del procedimiento, y si no se personaren oportunamente continuará el procedimiento por sus trámites, sin que haya lugar a practicarles notificación de clase alguna.

Sevilla, 5 de marzo de 2009.- La Secretaria General Técnica, Lourdes Medina Varo.

RESOLUCIÓN de 25 de febrero de 2009, de la Dirección General de Trabajo y Seguridad Social, por la que se ordena la inscripción, depósito y publicación del acuerdo de la Comisión de Seguimiento del SERCLA que se cita.

Visto el texto del Acuerdo de la Comisión de Seguimiento del SERCLA de 6 de febrero de 2009, por el que se extiende a toda Andalucía el ámbito de actuación del sistema de solución de conflictos individuales constituido en el seno del SERCLA y se efectúan modificaciones en su Reglamento, recibido en esta Dirección General de Trabajo y Seguridad Social en fecha 20 de febrero de 2009, suscrito por la representación de la empresa y la de los trabajadores con fecha 6 de febrero de 2009 y de conformidad con lo dispuesto en el artículo 90.2 y 3 del Texto Refundido del Estatuto de los Trabajadores, Real Decreto 1040/81, de 22 de mayo, sobre Registro y Depósito de Convenios Colectivos de Trabajo, Real Decreto 4043/1982, de 29 de diciembre, sobre traspaso de competencias, y Decreto del Presidente 10/2008, de 19 de abril, de las Vicepresidencias y sobre reestructuración de Consejerías, Decreto del Presidente 13/2008, de 19 de abril, por el que se designan los Consejeros y Consejeras de la Junta de Andalucía, esta Dirección General de Trabajo y Seguridad Social

RESUELVE

Primero. Ordenar la inscripción del Acuerdo de la Comisión de Seguimiento del SERCLA de 6 de febrero de 2009 en el Registro de Convenios Colectivos de Trabajo de ámbito interprovincial con notificación a la Comisión Negociadora.

Segundo. Remitir un ejemplar del mencionado Acuerdo al Consejo Andaluz de Relaciones Laborales para su depósito.

Tercero. Disponer la publicación de dicho Acuerdo en el Boletín Oficial de la Junta de Andalucía.

Sevilla, 25 de febrero de 2009.- El Director General, Juan Márquez Contreras.

En Arcos de la Frontera, a 6 de febrero de 2009, la Comisión de Seguimiento del Sistema de Resolución Extrajudicial de Conflictos Laborales de Andalucía (SERCLA) convocada y reunida reglamentariamente, y compuesta por:

- Don Antonio Moya Monterde, don Manuel Carlos Alba Tello, don Eugenio Gil García y doña M.^a Dolores Gessa Sorroche, en representación de la Confederación de Empresarios de Andalucía.

- Doña Carmen García Jurado y doña Noelia Ramírez García, en representación de la Unión General de Trabajadores de Andalucía.

- Don José M.^a Rodríguez Ramírez y don Manuel Martínez García, en representación de Comisiones Obreras de Andalucía.

- Doña Mercedes Rodríguez-Piñero y Bravo-Ferrer, don Agustín Barberá Salvador, doña Esther Azorit Jiménez y don Eduardo Candau Camacho, en representación de la Administración de la Junta de Andalucía.

EXPONE

Que con fecha 3 de abril de 1996, las Organizaciones Confederación de Empresarios de Andalucía, Unión General de Trabajadores de Andalucía y Comisiones Obreras de Andalucía, suscribieron el Acuerdo Interprofesional para la constitución del Sistema de Resolución Extrajudicial de Conflictos Colectivos Laborales de Andalucía, actuando la Junta de Andalucía como testigo y garante de lo acordado. En dicho Acuerdo se preveía la posibilidad de ampliar en el futuro su ámbito de actuación a los conflictos individuales (Disposición Adicional 2.^a), una vez evaluados los resultados del Sistema.

Que el VI Acuerdo de Concertación Social de Andalucía, de 25 de enero de 2005, valoró positivamente el Sistema, considerando que el mismo «ha permitido una mejora sustancial de nuestro sistema de relaciones laborales, contribuyendo al consenso y al diálogo entre los interlocutores sociales y promocionando la paz social». En la misma línea se inscriben las estipulaciones del apartado 3.3 del Eje III «Cultura de la calidad en el empleo», denominado «Afianzamiento y perfeccionamiento del Sistema Extrajudicial de Resolución de Conflictos», entre las que se reitera la necesidad de ampliar el actual sistema a los conflictos individuales, una vez cumplidas las previsiones contenidas en la citada Disposición Adicional 2.^a

Que con fecha 4 de marzo de 2005, las referidas Organizaciones sindicales y empresarial, al estimar llegado el momento de ampliar este Sistema para la solución de las controversias de carácter individual surgidas en el ámbito laboral, suscribieron el Acuerdo Interprofesional por el que se instaura un sistema de solución de conflictos individuales en el seno del SERCLA, facilitando a los empresarios y trabajadores, medios propios y autónomos emanados de la voluntad de las partes, considerados como instrumentos idóneos para alcanzar soluciones pacíficas y armonizadas en el conflicto de carácter individual, como en su día fue puesto de manifiesto por el Acuerdo constitutivo del SERCLA.

Que conforme al citado Acuerdo de 4 de marzo de 2005, la implantación del sistema de resolución de conflictos individuales en el seno del SERCLA ha tenido lugar por fases. En una primera la Comisión de Seguimiento, mediante Acuerdo de 16 de marzo de 2007, determinó el ámbito territorial y funcional en que se implantó el nuevo modelo.

Que, una vez concluida dicha primera fase y analizados los resultados obtenidos a efectos de su posible extensión y, de conformidad con la Estipulación Primera del Acuerdo Interprofesional de 4 de marzo de 2005, corresponde a la Comisión de Seguimiento del SERCLA la decisión relativa a la posible extensión del ámbito territorial en el que este Sistema extrajudicial asuma la mediación en determinados conflictos individuales, así como establecer sus reglas de funcionamiento y procedimiento.

A la vista de todo lo expuesto,

A C U E R D A

Primero. Extender el ámbito de actuación del sistema de solución de conflictos individuales constituido en el seno del SERCLA, al marco territorial de toda la Comunidad Autónoma de Andalucía y, en consecuencia, efectuar las siguientes modificaciones en su Reglamento:

1. Derogación de la Disposición Transitoria («Ámbito territorial provisional»).

2. Nueva redacción al artículo 1 («Ámbito y procedimientos»), en los siguientes términos:

«El Sistema de solución de determinados conflictos individuales en el seno de SERCLA, extiende su ámbito de actuación al marco territorial de la Comunidad Autónoma de Andalucía. Los procedimientos regulados en el presente Reglamento, por el que se desarrolla el Acuerdo Interprofesional que estableció dicho Sistema, son la Conciliación-Mediación y el Arbitraje.»

3. Nueva redacción a la Disposición Final 3.^a («Entrada en vigor»), en los siguientes términos:

«El presente Reglamento entrará en vigor a los tres meses de su publicación en el Boletín Oficial de la Junta de Andalucía.»

Segundo. Establecer el carácter preceptivo de los procedimientos regulados en el Reglamento que desarrolla el Acuerdo Interprofesional por el que se instauró un sistema de solución de conflictos individuales en el seno del SERCLA, de modo que la intervención de este Sistema sustituye al intento de conciliación ante el CMAC en lo que concierne los conflictos individuales que tengan por objeto las materias asumidas por el SERCLA.

En consecuencia, modificar el artículo 2 («Carácter de los procedimientos») de su Reglamento en los siguientes términos:

«Los procedimientos regulados en el presente Reglamento, para los supuestos previstos en el artículo 63 del R.D. Legislativo 2/1995, de 7 de abril, por el que se aprueba el Texto Refundido de la Ley de Procedimiento Laboral, sustituirán al preceptivo y previo trámite conciliatorio administrativo, el cual seguirá vigente para los supuestos no incluidos en el ámbito funcional previsto en el artículo 3 de este Reglamento.»

Tercero. Considerar procedente la publicación en el Boletín Oficial de la Junta de Andalucía, como anexo al presente Acuerdo, del texto íntegro del Reglamento que desarrolla el Acuerdo Interprofesional por el que se instauró un sistema de solución de conflictos individuales en el seno del SERCLA, una vez sean incorporadas al texto del mismo las modificaciones aquí acordadas.

REGLAMENTO QUE DESARROLLA ACUERDO INTERPROFESIONAL POR EL QUE SE INSTAURA UN SISTEMA DE SOLUCIÓN DE CONFLICTOS INDIVIDUALES EN EL SENO DEL SERCLA (Aprobado mediante Acuerdo de Comisión Seguimiento SERCLA de 6 de febrero de 2009)

Parte I: Disposiciones Generales

Art. 1. Ámbito y procedimientos.

El sistema de solución de determinados conflictos individuales en el seno del SERCLA extiende su ámbito de actuación al marco territorial de la Comunidad Autónoma de Andalucía. Los procedimientos regulados en el presente Reglamento, por el que se desarrolla el Acuerdo Interprofesional que estableció dicho Sistema, son la Conciliación-Mediación y el Arbitraje.

Art. 2. Carácter de los procedimientos.

Los procedimientos regulados en el presente Reglamento, para los supuestos previstos en el artículo 63 del R. don Le-

gislativo 2/1995, de 7 de abril, por el que se aprueba el Texto Refundido de la Ley de Procedimiento Laboral, sustituirán al preceptivo y previo trámite conciliatorio administrativo, el cual seguirá vigente para los supuestos no incluidos en el ámbito funcional previsto en el artículo 3 de este Reglamento.

Art. 3. Delimitación funcional de los conflictos.

1. Los conflictos que podrán someterse al conocimiento del SERCLA serán los que tengan por objeto alguna de las materias siguientes:

- Reclamaciones individuales sobre clasificación profesional, movilidad funcional y trabajos de superior o inferior categoría.
- Reclamaciones individuales sobre modificaciones sustanciales de condiciones de trabajo.
- Reclamaciones individuales en materia de traslados y desplazamientos.
- Determinación del período de disfrute de vacaciones.
- Discrepancias en materia de licencias, permisos y reducciones de jornada, incluidos los vinculados con el cuidado de hijos y familiares.

En el procedimiento ante el SERCLA se podrá resolver asimismo sobre pretensiones retributivas o económicas derivadas directa e inmediatamente de las pretensiones a las que se acaba de hacer referencia.

2. Los procedimientos individuales ante el SERCLA tendrán la consideración de conciliación previa a la vía judicial, al amparo de lo establecido en el art. 63 LPL. En consecuencia, la iniciación del correspondiente trámite suspenderá los plazos de caducidad e interrumpirá los de prescripción. En cualquier caso, el procedimiento ante el SERCLA se dará por concluido si han transcurrido 20 días hábiles sin haberse alcanzado acuerdo o dictado laudo, a no ser que las partes expresamente dispongan lo contrario.

El SERCLA tendrá en consideración especialmente la preferencia en el conocimiento de las materias de vacaciones, licencias y permisos, así como reducciones de jornada.

Los acuerdos o laudos que se alcancen en estos procedimientos serán directamente ejecutables por los trámites de ejecución de las Sentencias firmes al amparo de lo establecido en el art. 68 y en la Disposición Adicional 7.^a de la LPL.

Art. 4. Afección.

Los acuerdos alcanzados en conciliación mediación o los laudos en arbitraje impedirán que las partes a las que afecten puedan plantear acciones judiciales o administrativas sobre el mismo objeto de conflicto resuelto en el SERCLA.

Art. 5. Comisión de Conciliación Mediación.

1. La Comisión de Conciliación Mediación será el órgano que realizará las actuaciones precisas para intentar alcanzar un acuerdo entre las partes. Estará compuesta por 2 miembros, uno en representación de la Organización empresarial y otro en representación de las Organizaciones sindicales firmantes del Acuerdo SERCLA en virtud de su mayor representatividad.

El nombramiento de estos miembros corresponderá a dichas Organizaciones, quienes, a su vez, designarán, respectivamente, a un interlocutor permanente en la gestión de la CCM. La designación de la representación sindical se producirá de forma alternativa entre dichas Organizaciones, y por el orden de prelación que se establezca por la Comisión de Seguimiento.

Para la determinación de los representantes que puedan intervenir en cada actuación de la CCM, se depositará por las mencionadas Organizaciones una lista de no menos de 6 personas, en la Secretaría del SERCLA. Previa comunicación por

escrito, dicha lista podrá ser objeto, a instancia de cada Organización y en lo que respecta a sus miembros, de las remociones y sustituciones que se consideren pertinentes.

2. Las funciones de Secretario de la Comisión de Conciliación-Mediación estarán adscritas a la Secretaría General del CARL, quien designará un funcionario de acreditada cualificación profesional en materia jurídico-laboral.

3. Los acuerdos de la CCM se adoptarán por unanimidad de sus miembros.

Parte II. Procedimientos ante el SERCLA

II.1. Iniciación del procedimiento

Art. 6. Procedimientos ante las Comisiones Paritarias.

En el supuesto de que el Convenio aplicable al caso previese un trámite ante la Comisión Paritaria del mismo previo a la iniciación de cualquier procedimiento de solución de conflictos, será de preferente observancia. Al efecto, los sujetos interesados deberán agotar los trámites convencionalmente establecidos, o acreditar ante el SERCLA el intento de agotar los mismos, que se entenderá producido si la Comisión Paritaria del Convenio no resolviese la cuestión en un plazo máximo de 10 días hábiles desde la presentación de la solicitud.

Art. 7. Iniciación del procedimiento.

1. El procedimiento se iniciará mediante escrito, en el que se harán constar los siguientes datos:

a) Nombre, apellidos, domicilio a efecto de notificaciones y DNI del sujeto que inicia el procedimiento. De actuar en nombre de persona jurídica, deberá aportar los datos que permitan identificar y acreditar la legitimación y/o representación, con que se interviene o actúa.

b) Datos de identificación de la empresa frente a la que se interpone el conflicto: nombre o razón social y domicilio de la empresa y/o del centro de trabajo en que se plantee el conflicto.

c) Categoría profesional y antigüedad en la empresa.

d) Convenio Colectivo aplicable en la empresa o centro de trabajo afectado por el conflicto.

e) En su caso, especificación de nombres y domicilios de los trabajadores que puedan resultar interesados en el planteamiento del conflicto. En el caso de que se tratase de discutir preferencias de vacaciones o conflictos similares, los trabajadores afectados deberán ser citados también como interesados.

f) Especificación de si existe Comité de Empresa o Delegados de Personal en la empresa o centro de trabajo.

g) Determinación clara y concreta de la pretensión que se ejercita y bases sobre las que se fundamenta.

h) En su caso, deberá hacerse constar si el sujeto que inicia el procedimiento pretende asistir acompañado de asesores o representantes, cuya debida acreditación deberá acompañar en la primera comparecencia ante el SERCLA.

i) Acreditación, si procede, del agotamiento del trámite ante la Comisión Paritaria.

j) Fecha y firma.

Del escrito de iniciación y de los documentos que le acompañen se incluirán tantas copias como interesados haya en el procedimiento.

2. El lugar de presentación del escrito de iniciación y de los demás documentos serán los registros de entrada ubicados en las distintas sedes del SERCLA.

Art. 8. Subsanación.

Recibido el escrito, de observarse algún defecto u omisión en su presentación, el órgano responsable del SERCLA requerirá a la parte o partes interesadas, para que subsanen los defectos observados en un plazo no superior a tres días hábiles.

De no producirse la subsanación o, en su caso, de no acreditarse que se han iniciado los trámites para subsanar en el plazo concedido, se archivará lo actuado sin más trámite, con devolución de los documentos originales a los interesados.

II.2. De las actuaciones de Conciliación-Mediación

Art. 9. Procedimiento.

1. Formalizado adecuadamente el inicio del procedimiento, el órgano responsable del SERCLA dará traslado del escrito de iniciación y de los documentos que le acompañen a la parte frente a la que se promueva el conflicto y a los interesados que hubiera, a fin de que comparezcan valiéndose de representación o asistencia, si procede, así como de la documentación que sea de su interés.

2. El SERCLA citará a las partes de comparecencia en los 5 días hábiles siguientes a la presentación del escrito de iniciación o de la subsanación de sus defectos.

La comparecencia a los actos de conciliación-mediación será obligatoria para las partes. Si no compareciese el promotor y no alegase justa causa, se le tendrá por desistido del procedimiento. Si no compareciese la parte contra la que se dirige el procedimiento se tendrá éste por intentado sin efecto.

3. El procedimiento ante la CCM estará regido por los principios de oralidad, igualdad, inmediación, celeridad, contradicción y defensa. Podrán celebrarse tantas comparecencias y audiencias como acuerde la CCM, que ordenará el transcurso del procedimiento de acuerdo con los principios citados.

4. Concluido el procedimiento, se levantará acta por el Secretario de la CCM en la que se hará constar lo acordado. Dicha acta será firmada por las partes, la CCM y el Secretario.

Art. 10. Acuerdo en Conciliación-Mediación.

1. Si se alcanzase acuerdo expreso, se formalizará por escrito, especificando con claridad y precisión los términos del mismo y su fundamentación si procediere.

2. En caso de incumplimiento de lo pactado, y a requerimiento de cualquiera de las partes, podrá instarse a la CCM la mediación en la ejecución del acuerdo. El SERCLA, al día siguiente hábil de la presentación del escrito, citará a las partes de comparecencia en el plazo de dos días hábiles. Si en la comparecencia no se llegase a un acuerdo, se procederá al traslado del expediente ante la Jurisdicción laboral, con la que colaborará en cuanto ésta determine para la debida ejecución del acuerdo.

Art. 11. Eficacia e impugnación del Acuerdo.

El acuerdo en conciliación podrá ser impugnado por la parte a quien perjudique por las causas que invalidan los contratos, en los términos y en el plazo previstos en el art. 67 LPL.

Dicho acuerdo será ejecutable judicialmente en los términos previstos en el art. 68 LPL para la conciliación previa a la vía judicial, a la que este trámite sustituye.

Parte III. Procedimiento de arbitraje

Art. 12. Iniciación.

Al procedimiento de arbitraje podrán las partes acceder directamente si así lo desean, o como consecuencia del acuerdo adoptado en el curso del procedimiento de Conciliación-Mediación a que se ha hecho referencia en el apartado anterior.

En ambos casos, las partes deberán suscribir el correspondiente compromiso arbitral, en el que harán constar los datos a que hace referencia el art. 7 de este Reglamento, así como cualesquiera otros que sean necesarios para el ulterior pronunciamiento del árbitro.

Ambas partes harán constar, asimismo:

a) La determinación precisa y concreta del o los puntos que se someten a arbitraje, y

b) Su voluntad de someterse al procedimiento y aceptar el laudo que en su momento se dicte por el árbitro, renunciando al replanteamiento de la cuestión por cualquier otro procedimiento o ante cualquier otra instancia, administrativa o judicial.

Art. 13. Designación del Árbitro.

Presentado el escrito de iniciación, el SERCLA, en el día hábil siguiente, pondrá en conocimiento de las partes la lista arbitral, para que de común acuerdo elijan el árbitro que conocerá del asunto.

Art. 14. Procedimiento.

Una vez designado por las partes, el árbitro citará a éstas y a los interesados para comparecencia cuantas veces lo considere necesario para mejor resolver, guardando y haciendo guardar en el desarrollo del procedimiento los principios de celeridad, oralidad, inmediatez, igualdad, contradicción y defensa.

Art. 15. Laudo.

Finalizadas las fases de alegaciones y comparecencias, el árbitro dictará laudo en el plazo máximo de 5 días hábiles. El procedimiento arbitral, salvo acuerdo de las partes en contrario, no podrá exceder de 20 días hábiles de duración.

Art. 16. Aclaración del Laudo.

Las partes podrán solicitar del árbitro la aclaración de puntos oscuros o la corrección de errores materiales del laudo en el siguiente día hábil de la notificación de éste. La resolución del árbitro, que en ningún momento podrá alterar el contenido del laudo, deberá producirse en el siguiente día hábil a la presentación del escrito solicitando la aclaración.

Art. 17. Impugnación del Laudo.

El laudo arbitral podrá ser impugnado en el plazo de 30 días siguientes, por alguno de los motivos siguientes:

- a) Exceso en el plazo para la tramitación del procedimiento arbitral.
- b) Desconocimiento de garantías fundamentales del procedimiento para las partes.
- c) Haberse pronunciado el árbitro sobre cuestiones no sometidas a su conocimiento.

Art. 18. Ejecutabilidad del Laudo.

El laudo arbitral será ejecutable judicialmente en los términos previstos en la Disposición Adicional 7.^a de la LPL.

Disposición Adicional. Normativa subsidiaria.

En todo lo no previsto en el presente Reglamento y en cuanto sea preciso, será de aplicación subsidiariamente lo dispuesto en el Reglamento SERCLA relativo a los procedimientos en conflictos colectivos.

Disposición Final 1.^a Naturaleza jurídica.

El presente Reglamento tiene la misma naturaleza, valor jurídico, eficacia y capacidad general de obligar que corresponde al Acuerdo Interprofesional, de 4 de marzo de 2005, por el que se instaura un Sistema de Solución de Conflictos Individuales en el seno del SERCLA, de conformidad con lo establecido en el art. 83.3 del Real Decreto Legislativo 1/1995, de 24 de marzo, Texto Refundido del Estatuto de los Trabajadores.

Disposición Final 2.^a Funciones de la Comisión de Seguimiento.

De conformidad con lo establecido en la Estipulación Quinta del Acuerdo Interprofesional de 3 de abril de 1996, y la Estipulación tercera del Acuerdo de 4 de marzo de 2005, la interpretación y, en su caso, modificación o adaptación del

presente Reglamento queda encomendada a la Comisión de Seguimiento de los citados Acuerdos Interprofesionales.

Disposición Final 3.^a Entrada en vigor.

El presente Reglamento entrará en vigor a los tres meses de su publicación en el Boletín Oficial de la Junta de Andalucía.

CONSEJERÍA DE EDUCACIÓN

ORDEN de 13 de febrero de 2009, por la que se concede la autorización administrativa de apertura y funcionamiento al centro docente privado de Educación Infantil «Niko», de Carrión de los Céspedes (Sevilla).

Examinado el expediente incoado a instancia de doña M.^a Consuelo Gil Sánchez y doña M.^a José Gil Sánchez, titulares del centro docente privado «Niko», con domicilio en C/ Clara Campoamor, núm. 4, de Carrión de los Céspedes (Sevilla), en solicitud de autorización administrativa de apertura y funcionamiento del mencionado centro con 2 unidades del primer ciclo de Educación Infantil, acogiéndose a la Orden de 18 de junio de 2001, por la que se desarrolla la Disposición Adicional Cuarta del Real Decreto 1004/1991.

Resultando que el expediente ha sido tramitado en la debida forma por la Delegación Provincial de la Consejería de Educación en Sevilla.

Resultando que en el mencionado expediente han recaído informes favorables del correspondiente Servicio de Inspección de Educación de la citada Delegación Provincial y de la Coordinación Provincial del Ente Público Andaluz de Infraestructuras y Servicios Educativos de la Consejería de Educación en dicha provincia.

Vistos la Ley 30/1992, de 26 de noviembre, de Régimen Jurídico de las Administraciones Públicas y del Procedimiento Administrativo Común (BOE de 27 de noviembre); la Ley Orgánica 8/1985, de 3 de julio, reguladora del Derecho a la Educación (BOE de 4 de julio); la Ley Orgánica 2/2006, de 3 de mayo, de Educación (BOE de 4 de mayo); la Ley 17/2007, de 10 de diciembre, de Educación de Andalucía (BOJA de 26 de diciembre); el Real Decreto 1004/1991, de 14 de junio, por el que se establecen los requisitos mínimos de los Centros que impartan enseñanzas de régimen general no universitarias (BOE de 26 de junio); la Orden de 18 de junio de 2001, por la que se desarrolla la Disposición Adicional Cuarta del Real Decreto 1004/1991, de 14 de junio, por el que se establecen los requisitos mínimos de los Centros que impartan enseñanzas de Régimen General no Universitarias, para determinados Centros de Educación Infantil (BOJA de 19 de julio); el Real Decreto 806/2006, de 30 de junio, por el que se establece el calendario de aplicación de la nueva ordenación del sistema educativo, establecida por la Ley Orgánica 2/2006, de 3 de mayo, de Educación (BOE de 14 de julio); el Decreto 109/1992, de 9 de junio, sobre autorizaciones de Centros Docentes Privados para impartir Enseñanzas de Régimen General (BOJA de 20 de junio); y demás disposiciones aplicables.

Considerando que se han cumplido en el presente expediente todos los requisitos exigidos por la normativa vigente en esta materia.

En su virtud, y en uso de las atribuciones que me han sido conferidas,

D I S P O N G O

Primero. Conceder la autorización administrativa de apertura y funcionamiento al centro docente privado de Educación Infantil «Niko», quedando con la configuración definitiva que se describe a continuación:

Denominación genérica: Centro docente privado de Educación Infantil.

Denominación específica: Niko.

Código de Centro: 41017636.

Domicilio: C/ Clara Campoamor, núm. 4.

Localidad: Carrión de los Céspedes.

Municipio: Carrión de los Céspedes.

Provincia: Sevilla.

Titular: Doña M.^a Consuelo Gil Sánchez y doña M.^a José Gil Sánchez.

Composición resultante: 2 unidades del primer ciclo de Educación Infantil para 35 puestos escolares.

Segundo. El personal que atienda las unidades de Educación Infantil autorizadas deberá reunir los requisitos sobre titulación que establece el Real Decreto 1004/1991, de 14 de junio (BOE del 26), y la Orden Ministerial de 11 de octubre de 1994 (BOE del 19).

Tercero. La titularidad del centro remitirá a la Delegación Provincial de la Consejería de Educación en Sevilla la relación del profesorado del mismo, con indicación de su titulación respectiva.

Cuarto. Dicho centro queda obligado al cumplimiento de la legislación vigente y a solicitar la oportuna revisión cuando haya de modificarse cualquiera de los datos que señala la presente Orden.

Contra la presente Orden, que pone fin a la vía administrativa, cabe interponer, potestativamente, recurso de reposición ante la Excm. Sra. Consejera de Educación, en el plazo de un mes, contado desde el día siguiente al de su publicación en el Boletín Oficial de la Junta de Andalucía, de conformidad con los artículos 116 y 117 de la Ley 30/1992, de 26 de noviembre, o recurso contencioso-administrativo, en el plazo de dos meses, ante la Sala de lo Contencioso Administrativo competente del Tribunal Superior de Justicia de Andalucía, conforme a lo establecido en los artículos 10 y 46.1 de la Ley 29/1998, de 13 de julio, reguladora de la Jurisdicción Contencioso-Administrativa.

Sevilla, 13 de febrero de 2009

TERESA JIMÉNEZ VÍLCHEZ
Consejera de Educación

ORDEN de 13 de febrero de 2009, por la que se aprueba la denominación específica de «Marítimo Zaporito» para el Instituto de Educación Secundaria de San Fernando (Cádiz).

El Consejo Escolar del Instituto de Educación Secundaria, código 11009487, con domicilio en Paseo de La Magdalena, s/n, de San Fernando (Cádiz), acordó proponer la denominación específica de «Marítimo Zaporito» para dicho centro.

Visto el artículo 4 del Reglamento Orgánico de los Institutos de Educación Secundaria, aprobado por el Decreto 200/1997, de 3 de septiembre.

Esta Consejería de Educación ha dispuesto aprobar la denominación específica de «Marítimo Zaporito» para el Instituto de Educación Secundaria de San Fernando (Cádiz), código 11009487, a propuesta del Consejo Escolar del mismo.

Sevilla, 13 de febrero de 2009

TERESA JIMÉNEZ VÍLCHEZ
Consejera de Educación

ORDEN de 13 de febrero de 2009, por la que se aprueba la denominación específica de «Botánico» para el Instituto de Educación Secundaria de San Fernando (Cádiz).

El Consejo Escolar del Instituto de Educación Secundaria, código 11002651, con domicilio en C/ Drago, s/n, de San Fernando (Cádiz), acordó proponer la denominación específica de «Botánico» para dicho centro.

Visto el artículo 4 del Reglamento Orgánico de los Institutos de Educación Secundaria, aprobado por el Decreto 200/1997, de 3 de septiembre.

Esta Consejería de Educación ha dispuesto aprobar la denominación específica de «Botánico» para el Instituto de Educación Secundaria de San Fernando (Cádiz), código 11002651, a propuesta del Consejo Escolar del mismo.

Sevilla, 13 de febrero de 2009

TERESA JIMÉNEZ VÍLCHEZ
Consejera de Educación

ORDEN de 16 de febrero de 2009, por la que se concede la autorización administrativa de apertura y funcionamiento al centro docente privado de Educación Infantil «Luna Lunera» de Córdoba.

Examinado el expediente incoado a instancia de doña M.^a del Rocío Luque Milla, titular del centro docente privado «Luna Lunera», con domicilio en C/ José María Pemán, núm. 8, local 2, de Córdoba, en solicitud de autorización administrativa de apertura y funcionamiento del mencionado centro con 2 unidades del Primer Ciclo de Educación Infantil, acogiéndose a la Orden de 18 de junio de 2001, por la que se desarrolla la Disposición Adicional Cuarta del Real Decreto 1004/1991.

Resultando que el expediente ha sido tramitado en la debida forma por la Delegación Provincial de la Consejería de Educación en Córdoba.

Resultando que en el mencionado expediente han recaído informes favorables del correspondiente Servicio de Inspección de Educación de la citada Delegación Provincial y de la Coordinación Provincial del Ente Público Andaluz de Infraestructuras y Servicios Educativos de la Consejería de Educación en dicha provincia.

Vistos la Ley 30/1992, de 26 de noviembre, de Régimen Jurídico de las Administraciones Públicas y del Procedimiento Administrativo Común (BOE de 27 de noviembre); la Ley Orgánica 8/1985, de 3 de julio, reguladora del Derecho a la Educación (BOE de 4 de julio); la Ley Orgánica 2/2006, de 3 de mayo, de Educación (BOE de 4 de mayo); la Ley 17/2007, de 10 de diciembre, de Educación de Andalucía (BOJA de 26 de diciembre); el Real Decreto 1004/1991, de 14 de junio, por el que se establecen los requisitos mínimos de los Centros que impartan enseñanzas de régimen general no universitarias (BOE de 26 de junio); la Orden de 18 de junio de 2001, por la que se desarrolla la Disposición Adicional Cuarta del Real Decreto 1004/1991, de 14 de junio, por el que se establecen los requisitos mínimos de los Centros que impartan enseñanzas de Régimen General no Universitarias, para determinados Centros de Educación Infantil (BOJA de 19 de julio); el Real Decreto 806/2006, de 30 de junio, por el que se establece el calendario de aplicación de la nueva ordenación del sistema educativo, establecida por la Ley Orgánica 2/2006, de 3 de mayo, de Educación (BOE de 14 de julio); el Decreto 109/1992, de 9 de junio, sobre autorizaciones de Centros Docentes Privados para impartir Enseñanzas de Régimen General (BOJA de 20 de junio), y demás disposiciones aplicables.

Considerando que se han cumplido en el presente expediente todos los requisitos exigidos por la normativa vigente en esta materia.

En su virtud, y en uso de las atribuciones que me han sido conferidas,

D I S P O N G O

Primero. Conceder la autorización administrativa de apertura y funcionamiento al centro docente privado de Educación Infantil «Luna Lunera», quedando con la configuración definitiva que se describe a continuación:

Denominación genérica: Centro docente privado de educación infantil.

Denominación específica: Luna Lunera.

Código de Centro: 14011213.

Domicilio: C/ José María Pemán, núm. 8, local 2.

Localidad: Córdoba.

Municipio: Córdoba.

Provincia: Córdoba.

Titular: M.ª del Rocío Luque Milla.

Composición resultante: 2 unidades del Primer Ciclo de Educación Infantil para 35 puestos escolares.

Segundo. El personal que atienda las unidades de educación infantil autorizadas deberá reunir los requisitos sobre titulación que establece el Real Decreto 1004/1991, de 14 de junio (BOE del 26), y la Orden Ministerial de 11 de octubre de 1994 (BOE del 19).

Tercero. La titularidad del centro remitirá a la Delegación Provincial de la Consejería de Educación en Córdoba la relación del profesorado del mismo, con indicación de su titulación respectiva.

Cuarto. Dicho centro queda obligado al cumplimiento de la legislación vigente y a solicitar la oportuna revisión cuando haya de modificarse cualquiera de los datos que señala la presente Orden.

Contra la presente Orden, que pone fin a la vía administrativa, cabe interponer, potestativamente, recurso de reposición ante la Excm. Sra. Consejera de Educación, en el plazo de un mes, contado desde el día siguiente al de su publicación en el Boletín Oficial de la Junta de Andalucía, de conformidad con los artículos 116 y 117 de la Ley 30/1992, de 26 de noviembre, o recurso contencioso-administrativo, en el plazo de dos meses, ante la Sala de lo Contencioso-Administrativo competente del Tribunal Superior de Justicia de Andalucía, conforme a lo establecido en los artículos 10 y 46.1 de la Ley 29/1998, de 13 de julio, reguladora de la Jurisdicción Contencioso-Administrativa.

Sevilla, 16 de febrero de 2009

TERESA JIMÉNEZ VÍLCHEZ
Consejera de Educación

ORDEN de 17 de febrero de 2009, por la que se concede la autorización administrativa de apertura y funcionamiento al centro docente privado de Educación Infantil «Platero» de Almería.

Examinado el expediente incoado a instancia de doña Marta Isabel Ruiz Jiménez, representante de «Platero Almería, S.C.», entidad titular del centro docente privado «Platero», con domicilio en C/ Antonio Ledesma, núm. 3, de Almería, en solicitud de autorización administrativa de apertura y funcionamiento del mencionado centro con 4 unidades del primer ciclo de Educación Infantil.

Resultando que el expediente ha sido tramitado en la debida forma por la Delegación Provincial de la Consejería de Educación en Almería.

Resultando que en el mencionado expediente han recaído informes favorables del correspondiente Servicio de Inspección de Educación de la citada Delegación Provincial y de la Coordinación Provincial del Ente Público Andaluz de Infraestructuras y Servicios Educativos de la Consejería de Educación en dicha provincia.

Vistos la Ley 30/1992, de 26 de noviembre, de Régimen Jurídico de las Administraciones Públicas y del Procedimiento Administrativo Común (BOE de 27 de noviembre); la Ley Orgánica 8/1985, de 3 de julio, reguladora del Derecho a la Educación (BOE de 4 de julio); la Ley Orgánica 2/2006, de 3 de mayo, de Educación (BOE de 4 de mayo); la Ley 17/2007, de 10 de diciembre, de Educación de Andalucía (BOJA de 26 de diciembre); el Real Decreto 1004/1991, de 14 de junio, por el que se establecen los requisitos mínimos de los Centros que impartan enseñanzas de régimen general no universitarias (BOE de 26 de junio); el Real Decreto 806/2006, de 30 de junio, por el que se establece el calendario de aplicación de la nueva ordenación del sistema educativo, establecida por la Ley Orgánica 2/2006, de 3 de mayo, de Educación (BOE de 14 de julio); el Decreto 109/1992, de 9 de junio, sobre autorizaciones de Centros Docentes Privados para impartir Enseñanzas de Régimen General (BOJA de 20 de junio); y demás disposiciones aplicables.

Considerando que se han cumplido en el presente expediente todos los requisitos exigidos por la normativa vigente en esta materia.

En su virtud, y en uso de las atribuciones que me han sido conferidas,

D I S P O N G O

Primero. Conceder la autorización administrativa de apertura y funcionamiento al centro docente privado de Educación Infantil «Platero», quedando con la configuración definitiva que se describe a continuación:

Denominación genérica: Centro docente privado de educación infantil.

Denominación específica: Platero.

Código de Centro: 04009708.

Domicilio: C/ Antonio Ledesma, núm. 3.

Localidad: Almería.

Municipio: Almería.

Provincia: Almería.

Titular: Platero Almería, S.C.

Composición resultante: 4 unidades del primer ciclo de educación infantil para 55 puestos escolares.

Segundo. El personal que atienda las unidades de educación infantil autorizadas deberá reunir los requisitos sobre titulación que establece el Real Decreto 1004/1991, de 14 de junio (BOE del 26), y la Orden Ministerial de 11 de octubre de 1994 (BOE del 19).

Tercero. La titularidad del centro remitirá a la Delegación Provincial de la Consejería de Educación en Almería la relación del profesorado del mismo, con indicación de su titulación respectiva.

Cuarto. Dicho centro queda obligado al cumplimiento de la legislación vigente y a solicitar la oportuna revisión cuando haya de modificarse cualquiera de los datos que señala la presente Orden.

Contra la presente Orden, que pone fin a la vía administrativa, cabe interponer, potestativamente, recurso de reposición ante la Excm. Sra. Consejera de Educación, en el plazo de un mes contado desde el día siguiente al de su publicación en el Boletín Oficial de la Junta de Andalucía, de conformi-

dad con los artículos 116 y 117 de la Ley 30/1992, de 26 de noviembre, o recurso contencioso-administrativo, en el plazo de dos meses, ante la Sala de lo Contencioso-Administrativo competente del Tribunal Superior de Justicia de Andalucía, conforme a lo establecido en los artículos 10 y 46.1 de la Ley 29/1998, de 13 de julio, reguladora de la Jurisdicción Contencioso-Administrativa.

Sevilla, 17 de febrero de 2009

TERESA JIMÉNEZ VÍLCHEZ
Consejera de Educación

RESOLUCIÓN de 10 de febrero de 2009, de la Dirección General de Participación y Equidad en Educación, por la que se modifica la de 3 de octubre de 2008, por la que se conceden las ayudas que se citan.

Por Resolución de 3 de octubre de 2008 (BOJA de 20 de octubre) de esta Dirección General, se hizo pública la relación de solicitantes beneficiarios de las ayudas para la elaboración de materiales curriculares y recursos didácticos durante el curso escolar 2008-09 a que se refiere la Orden de 20 de junio de 2007 (BOJA número 141, de 18 de julio), por la que se establecen las bases reguladoras de las ayudas para la elaboración de materiales curriculares y para el desarrollo de actividades de formación y de investigación educativa dirigidas al profesorado de los centros docentes sostenidos con fondos públicos, a excepción de los Universitarios.

No obstante, la renuncia expresa presentada por uno de los beneficiarios de estas ayudas concedidas hace necesaria la modificación de la anterior Resolución.

En vista de ello, esta Dirección General de Participación y Equidad en Educación

HA RESUELTO

Primero. Dejar sin efecto la concesión de la ayuda solicitada por la beneficiaria que a continuación se detalla:

Beneficiaria: Doña Francisca Hidalgo Repiso.

DNI: 25.312.788-T.

Importe: 3.000,00 euros (100% del presupuesto, el cual asciende a 3.000,00 euros).

Proyecto: Manual plurilingüe del alumnado.

Segundo. Contra la presente Resolución, que pone fin a la vía administrativa, cabe interponer, en el plazo de dos meses, contados desde el día siguiente al de su publicación, recurso contencioso-administrativo ante la Sala de lo Contencioso-Administrativo competente del Tribunal Superior de Justicia de Andalucía, conforme a lo establecido en los artículos 10, 14 y 46.1 de la Ley 29/1998, de 13 de julio, reguladora de la Jurisdicción Contencioso-Administrativa, o, potestativamente, recurso de reposición en el plazo de un mes, a contar desde el día siguiente al de su publicación en el BOJA, ante esta Dirección General, de acuerdo con lo dispuesto en los artículos 107.1, 116 y 117 de la Ley 30/1992, de 26 de noviembre, de Régimen Jurídico de las Administraciones Públicas y del Procedimiento Administrativo Común.

Tercero. La presente Resolución entrará en vigor el día siguiente al de su publicación en el Boletín Oficial de la Junta de Andalucía.

Sevilla, 10 de febrero de 2009.- El Director General, Manuel Gutiérrez Encina.

RESOLUCIÓN de 13 de febrero de 2009, de la Delegación Provincial de Granada, por la que se hace pública la delimitación de las áreas de influencia y limitrofes a efectos de escolarización de los centros docentes que imparten enseñanzas sostenidas con fondos públicos.

Resolución de 13 de febrero de 2009, de la Delegación Provincial de Granada, por la que se hace pública la delimitación de las áreas de influencia y limitrofes a efectos de escolarización de los centros docentes que imparten enseñanzas sostenidas con fondos públicos.

De conformidad con lo dispuesto en el art. 8 del Decreto 53/2007, de 20 de febrero, y en el art. 3 de la Orden de 24 de febrero de 2007, de la Consejería de Educación, por la que se desarrolla el procedimiento de admisión del alumnado en los centros docentes públicos y privados concertados, a excepción de los universitarios, esta Delegación Provincial, oído el Consejo Escolar Provincial y, en su caso, los Consejos Escolares Municipales,

HA RESUELTO

Publicar las áreas de influencia y limitrofes de los centros que imparten enseñanzas sostenidas con fondos públicos de segundo ciclo de Educación Infantil, Educación Primaria, Educación Secundaria y Bachillerato, que quedarán expuestas en el tablón de anuncios de esta Delegación Provincial desde la publicación de esta Resolución en el Boletín Oficial de la Junta de Andalucía hasta la finalización del mes de mayo de 2009.

Las áreas de influencia y limitrofes a las que se refiere esta Resolución estarán vigentes en los procedimientos de admisión del alumnado que se lleven a cabo a partir de la publicación de esta Resolución en tanto no se modifiquen en la forma prevista en el art. 3 de la Orden de 24 de febrero antes citada. Dichas áreas estarán expuestas en el tablón de anuncios de esta Delegación Provincial durante los meses de marzo, abril y mayo de cada año.

Contra la presente Resolución, que pone fin a la vía administrativa, cabe interponer, en el plazo de dos meses, a contar desde el día siguiente a su notificación, recurso contencioso-administrativo ante el Juzgado de lo Contencioso-Administrativo competente, conforme a lo establecido en los artículos 8.3, 14 y 46.1 de la Ley 29/1998, de 13 de julio, reguladora de la Jurisdicción Contencioso-Administrativa, o, potestativamente, recurso de reposición, en el plazo de un mes, a contar desde el día siguiente a su publicación, ante esta Delegación Provincial de Educación, de acuerdo con los artículos 107.1, 116 y 117 de la Ley 30/1992, de 26 de noviembre, de Régimen Jurídico de las Administraciones Públicas y del Procedimiento Administrativo Común.

Granada, 13 de febrero de 2009.- La Delegada, Ana Gámez Tapias.

CONSEJERÍA DE CULTURA

DECRETO 58/2009, de 3 de marzo, por el que se inscribe en el Catálogo General del Patrimonio Histórico Andaluz como Bien de Interés Cultural, con la tipología de Zona Arqueológica, el yacimiento arqueológico denominado «Cerro Colorao», en los términos municipales de Benahavis y Marbella (Málaga).

I. En desarrollo de lo prescrito en el artículo 46 de la Constitución Española, el Estatuto de Autonomía para Andalucía, aprobado mediante Ley Orgánica 2/2007, de 19 de marzo, establece en su artículo 10.3.3.º que la Comunidad Autónoma ejercerá sus poderes con el objetivo básico del afianzamiento de la conciencia de identidad y cultura andaluza a través del conocimiento, investigación y difusión del patrimonio histó-

rico, antropológico y lingüístico. Para ello, el artículo 37.1.18.º preceptúa que se orientarán las políticas públicas a garantizar y asegurar dicho objetivo básico mediante la aplicación efectiva, como principio rector, de la conservación y puesta en valor del patrimonio cultural, histórico y artístico de Andalucía; estableciendo a su vez el artículo 68.3.1.º que la Comunidad Autónoma tiene competencia exclusiva sobre protección del patrimonio histórico, artístico, monumental, arqueológico y científico, sin perjuicio de lo que dispone el artículo 149.1.28.ª de la Constitución.

En ejercicio de la competencia atribuida estatutariamente, la Ley 14/2007, de 26 de noviembre, del Patrimonio Histórico de Andalucía, establece en su artículo 9, apartado séptimo, los órganos competentes para resolver los procedimientos de inscripción en el Catálogo General del Patrimonio Histórico Andaluz.

Asimismo, el artículo 2 del Reglamento de Organización Administrativa del Patrimonio Histórico de Andalucía, aprobado por Decreto 4/1993, de 26 de enero, declarado vigente por la disposición derogatoria única de dicha Ley 14/2007, atribuye a la Consejería de Cultura de la Junta de Andalucía la competencia en la formulación, seguimiento y ejecución de la política andaluza de Bienes Culturales referida a la tutela, enriquecimiento y difusión del Patrimonio Histórico Andaluz siendo, de acuerdo con el artículo 3.3 del citado Reglamento, la persona titular de la Consejería de Cultura el órgano competente para proponer al Consejo de Gobierno de la Junta de Andalucía la inscripción en el Catálogo General del Patrimonio Histórico Andaluz de los Bienes de Interés Cultural y compitiendo, según el artículo 1.1 del Reglamento anterior, a este último dicha inscripción.

II. Este yacimiento se caracteriza por su secuencia cronológica que transcurre por una serie de complejos periodos, iniciándose su andadura en el siglo IV a.n.e., dentro de un ámbito mastieno, pasando posteriormente a identificarse como ciudad púnica y por último romana.

Se ha excavado toda una serie de estructuras domésticas que se corresponden con las diferentes etapas de ocupación registradas en la secuencia del yacimiento, caracterizándose el asentamiento por su carácter defensivo ya que se encuentra amurallado.

El potencial científico del yacimiento es trascendental para la investigación de diversos campos como las transformaciones sufridas por las ciudades incluidas en el ámbito cartaginés a lo largo de las Guerras Púnicas, o la génesis de la romanización en el ámbito oriental del Estrecho de Gibraltar.

III. La Dirección General de Bienes Culturales de la Consejería de Cultura de la Junta de Andalucía, mediante Resolución de 25 de septiembre de 2007 (publicada en el BOJA número 202, de 15 de octubre de 2007) incoó procedimiento de declaración de Bien de Interés Cultural, con la categoría de Zona Arqueológica, del yacimiento arqueológico denominado «Cerro Colorao», en los términos municipales de Benahavís y Marbella (Málaga), siguiendo la tramitación establecida en la Ley 16/1985, de 25 de junio, del Patrimonio Histórico Español, con base en lo preceptuado en la disposición transitoria primera de la Ley del Patrimonio Histórico de Andalucía.

Emitió informe favorable a la declaración la Comisión Provincial de Patrimonio Histórico de Málaga, en sesión 16/07, de 25 de octubre de 2007, cumpliendo así con lo previsto en el artículo 9.2 de la Ley del Patrimonio Histórico Español.

De acuerdo con la legislación aplicable se cumplimentaron los trámites preceptivos de información pública (BOJA número 25, de 5 de febrero de 2008), concediéndose trámite de audiencia a los Ayuntamientos de Benahavís y Marbella.

Terminada la instrucción del procedimiento, de conformidad con la Ley 14/2007, de 26 de noviembre, y según lo dispuesto en su artículo 27.1, así como con lo prevenido en el artículo 8 del Reglamento de Protección y Fomento del Patrimonio Histórico de Andalucía, aprobado mediante Decreto

19/1995, de 7 de febrero, procede inscribir en el Catálogo General del Patrimonio Histórico Andaluz el Bien de Interés Cultural, con la tipología de Zona Arqueológica.

A tenor de lo establecido en el artículo 13.5 del citado Reglamento de Protección y Fomento del Patrimonio Histórico de Andalucía, en relación a lo dispuesto en el artículo 40 de la Ley 7/2002, de 17 de diciembre, de Ordenación Urbanística de Andalucía, procede el asiento de este inmueble en el Registro Autonómico de Instrumentos de Planeamiento, de Convenios Urbanísticos y de los Bienes y Espacios Catalogados, creado por Decreto 2/2004, de 7 de enero.

De acuerdo con el artículo 12 de la Ley 14/2007, de 26 de noviembre, del Patrimonio Histórico de Andalucía, procede el asiento gratuito de la declaración en el Registro de la Propiedad correspondiente.

En virtud de lo expuesto y de acuerdo con lo establecido en los artículos 3 y 9.7.a) de la citada Ley 14/2007, de 26 de noviembre, del Patrimonio Histórico de Andalucía, en relación con el artículo 1.1 del Reglamento de Organización Administrativa del Patrimonio Histórico de Andalucía, a propuesta de la Consejera de Cultura y previa deliberación, el Consejo de Gobierno en su reunión del día 3 de marzo de 2009,

A C U E R D A

Primero. Inscribir en el Catálogo General del Patrimonio Histórico de Andalucía como Bien de Interés Cultural, con la tipología de Zona Arqueológica, el yacimiento arqueológico denominado «Cerro Colorao», en los términos municipales de Benahavís y Marbella (Málaga), cuya descripción y delimitación figuran en el Anexo al presente Decreto.

Segundo. Concretar un entorno en el cual las alteraciones pudieran afectar a los valores propios del Bien, a su contemplación, apreciación o estudio. Dicho entorno abarca los espacios públicos y privados, las parcelas, inmuebles y elementos urbanos comprendidos dentro de la delimitación que figura en el anexo y gráficamente, en el plano de delimitación del Bien y su entorno.

Tercero. Instar el asiento de este bien inmueble en el Registro Autonómico de Instrumentos de Planeamiento, de Convenios Urbanísticos y de los Bienes y Espacios Catalogados así como en el Registro de la Propiedad correspondiente.

Cuarto. Proceder a dar traslado a la Administración General del Estado para su constancia en el Registro correspondiente.

Quinto. Ordenar que el presente Decreto se publique en el Boletín Oficial de la Junta de Andalucía.

Contra el presente acto, que pone fin a la vía administrativa, se podrá interponer, desde el día siguiente al de su notificación, potestativamente, recurso de reposición ante el mismo órgano que lo dicta en el plazo de un mes, conforme a los artículos 116 y 117 de la Ley 30/1992, de 26 de noviembre, de Régimen Jurídico de las Administraciones Públicas y del Procedimiento Administrativo Común (modificada por la Ley 4/1999, de 13 de enero), o directamente recurso contencioso-administrativo en el plazo de dos meses, ante la Sala de lo Contencioso-Administrativo del Tribunal Superior de Justicia de Andalucía, de acuerdo con lo previsto en los artículos 10 y 46 de la Ley 29/1998, de 13 de julio, reguladora de la Jurisdicción Contencioso-Administrativa.

Sevilla, 3 de marzo de 2009

MANUEL CHAVES GONZÁLEZ
Presidente de la Junta de Andalucía

ROSARIO TORRES RUIZ
Consejera de Cultura

A N E X O

I. Denominación.
«Cerro Colorao».

II. Localización.
Provincia: Málaga.
Municipios: Benahavís y Marbella.

III. Descripción del Bien.

El yacimiento denominado «Cerro Colorao» se localizó gracias a los trabajos de una prospección arqueológica y posteriormente fue objeto de una excavación donde se realizaron varios sondeos. Estas intervenciones proporcionaron una información muy valiosa, por las peculiaridades de este asentamiento, que surge a mediados del siglo IV a.n.e., y correspondería, según las últimas teorías, a una población mastiena, que se enmarcaría en un proceso de reestructuración de dicha región, provocado por la firma del Tratado romano-cartaginés del año 348.

Esta zona se caracteriza por la reorganización de sus poblados, en el ámbito de las alianzas comerciales y políticas que se producen entre Cartago y el sur de la Península Ibérica, desapareciendo algunos y surgiendo otros nuevos con claras características del tipo oppidum. Estos asentamientos surgen normalmente con una clara finalidad productiva, en este caso, debido al material aparecido, se dedicaría a la elaboración de productos vinculados al mar, en especial a las salazones.

En la segunda mitad del siglo III a.n.e., tiene lugar una reestructuración total del poblado mediante un elemento arquitectónico que condiciona la fisonomía urbanística del poblado. Documentada en diversos sondeos se han conseguido exhumar los cimientos y parte del alzado de una muralla que delimitó el poblado en época púnica, así como una de las entradas y los restos de un pequeño torreón. En líneas generales, su construcción comporta la adecuación de dos líneas de encofre que servirán de guía a la misma; líneas que se asemejan a un opus quasivittatum con mampuestos careados al exterior. En la parte externa de la muralla presenta la misma técnica aunque los mampuestos utilizados son de mayor tamaño y de piedra local. El interior se rellena con mampuestos irregulares de pequeño a mediano tamaño, sin carear y sin ligamento entre ellos. Por otro lado, en uno de los sondeos realizados se ha detectado un muro, de menores proporciones pero de similar factura, que discurre en paralelo a la muralla. Dicha estructura, a la que se le asocia un suelo de cal, conforma un pasillo entre ésta y la muralla.

Este recinto encierra un asentamiento del cual se ha podido excavar desde estructuras aisladas como muros, a unidades más complejas conformando habitaciones o edificios más o menos completos. Destaca por las continuas transformaciones de sus pavimentos un edificio de planta rectangular, donde se localizó un soliferrum en el nivel de amortización. Sin embargo, el único ejemplo de uso claro doméstico se corresponde con una habitación cuadrangular de otro edificio, que cuenta con un suelo de tierra apisonada y un hogar. También se han detectado muros de contención o banales que servirían de contrafuertes a las estructuras domésticas en la ladera sur.

La gran remodelación que sufre la ciudad con la construcción de la muralla, que rompe estructuras habitacionales mastienas, conlleva un cambio de población o de estrategia poblacional, en relación probablemente con la llegada de nuevos contingentes, unido a las necesidades impuestas por la presión romana tras la derrota sufrida en la Primera Guerra Púnica y los siguientes conflictos. Estos hechos harán que el asentamiento se fortifique adquiriendo un carácter fuertemente africano por el modelo de sus estructuras defensivas. La fecha de la construcción de la muralla debe, por tanto, enmarcarse en estos momentos que van del año 240 al 237 a.n.e.

Inmediatamente tras la conquista romana del asentamiento en el año 206 a.n.e., el poblado sufre una nueva remodelación urbanística, en la cual se transforman los ejes de la ciudad. De este período el material cerámico más frecuente son las ánforas.

IV. Delimitación de la Zona Arqueológica.

La delimitación se ha realizado partiendo de la información obtenida en diversas intervenciones arqueológicas, e incluye tanto restos emergentes como otros actualmente soterrados. Como consecuencia de dichos estudios la Zona Arqueológica queda delimitada mediante un polígono, cuyas coordenadas U.T.M. quedan recogidas en el expediente de protección.

La delimitación del Bien de Interés Cultural, con la tipología de Zona Arqueológica, afecta a todos los espacios públicos y privados, las parcelas e inmuebles comprendidos dentro de dicho polígono.

Las parcelas afectadas son las siguientes:

Marbella:
Polígono 3:
Parcialmente: 3 y 4.

Benahavís:
Polígono 2:
Parcialmente: 33.

Manzana 21341:
Parcialmente: 20 y 22.

V. Delimitación del entorno.

La delimitación del entorno se ha realizado con el objeto de evitar modificaciones en el área que rodea al yacimiento y que pueden afectar tanto al contexto como a la visibilidad del Bien, por lo que este espacio se ha limitado exclusivamente al cerro donde se ubica la Zona Arqueológica. En concreto, en su sector este la línea sigue paralela al barranco de Los Naranjos, mientras que desde el norte la línea desciende por la cota 131 hasta la cota 100, transcurriendo paralela al barranco de «Cerro Colorao». Y por lo tanto, la afección se limita a la zona más elevada relacionada con el Bien.

El entorno se delimita mediante un área poligonal, siendo sus lados los límites de la misma y teniendo como vértices las coordenadas U.T.M. que figuran en el expediente. Las parcelas afectadas por la delimitación del entorno de la Zona Arqueológica son las siguientes:

Marbella:
Polígono 3:
Totalmente: 6.
Parcialmente: 2, 3, 4, 7, 8 y 9001.

Benahavís:
Polígono 2:
Parcialmente: 33.

Manzana 21341:
Parcialmente: 09, 17, 20, 21 y 22.
Totalmente: 18 y 19.

La cartografía base utilizada tanto para la delimitación del Bien como su entorno ha sido el Mapa Topográfico de Andalucía, escala 1:10.000, así como la Cartografía catastral urbana y rústica digital, Ministerio de Economía y Hacienda, Dirección General del Catastro, 2005, sobre Ortofotografía digital de Andalucía B/N, Instituto de Cartografía de Andalucía, vuelo 2001-2002.

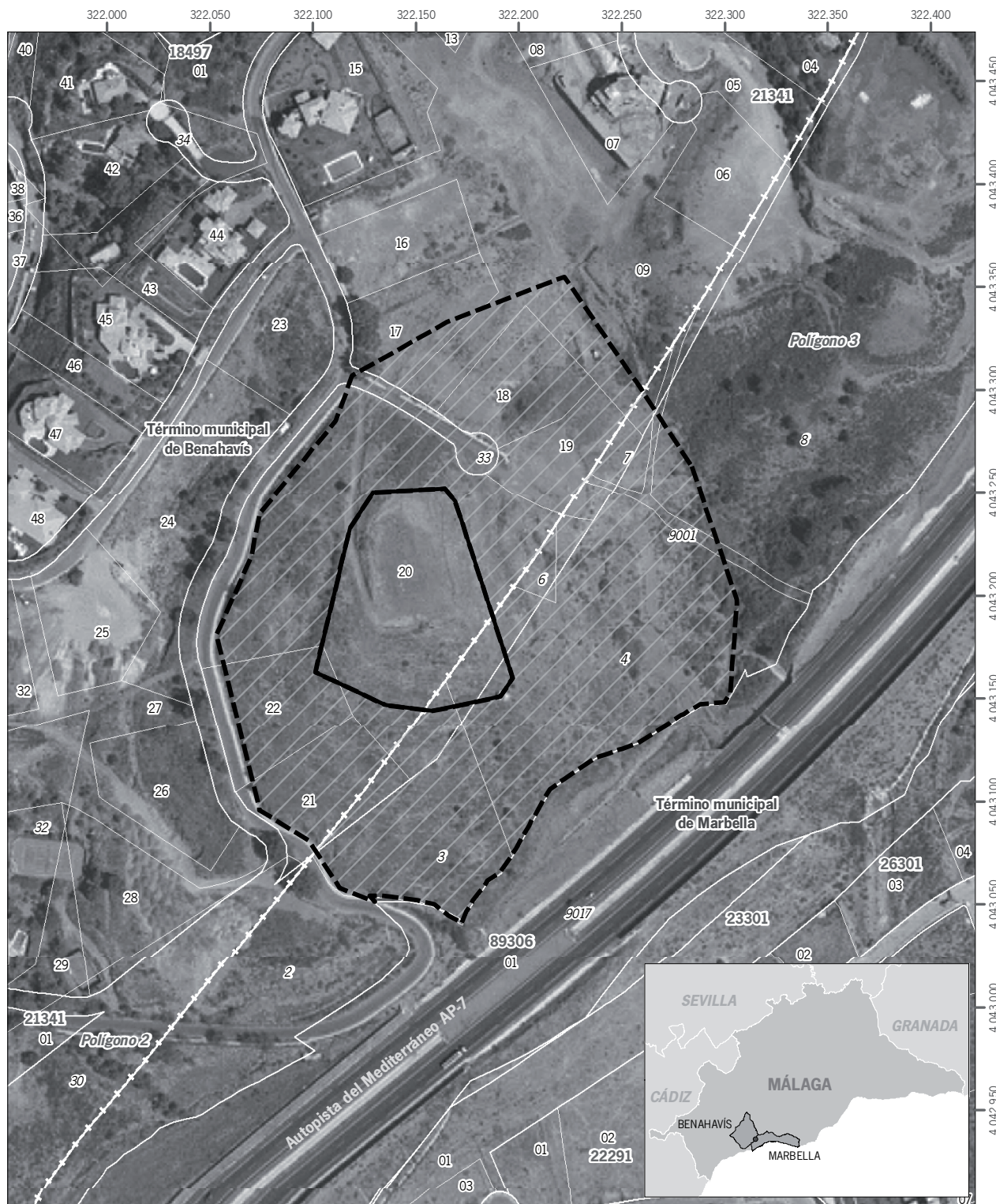

Inscripción en el Catálogo General del Patrimonio Histórico Andaluz, como Bien de Interés Cultural, con la tipología de Zona Arqueológica, del yacimiento de Cerro Colorao, en los términos municipales de Benahavis y Marbella (Málaga)

Cartografía base: Cartografía catastral urbana y rústica digital, Ministerio de Economía y Hacienda, Dirección General del Catastro, 2005, sobre Ortofotografía digital de Andalucía B/N, Instituto de Cartografía de Andalucía, vuelo 2001-2002

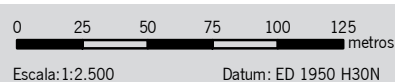

- Leyenda**
- Ámbito del Bien
 - Ámbito de su entorno



ORDEN de 30 de enero de 2009, por la que se autoriza la creación del Museo Arqueológico Municipal de Espera, en Espera (Cádiz), y se ordena su inscripción en el Registro de Museos de Andalucía.

La Mancomunidad de Municipios de la Sierra de Cádiz solicita, en octubre de 2005, en la Delegación Provincial de la Consejería de Cultura de Cádiz, la inscripción en el Registro de Museos de Andalucía del Museo Arqueológico Municipal de Espera. Una vez examinada la documentación presentada por los interesados y tras la visita de inspección de las instalaciones del Museo para comprobar su adecuación al proyecto presentado y a la normativa vigente, realizada por técnicos de la Delegación Provincial de la Consejería de Cultura en Cádiz, se emite informe favorable de viabilidad.

La Resolución de 24 de septiembre de 2003 de la Dirección General de Instituciones del Patrimonio Histórico, tras informe favorable de la Comisión Andaluza de Museos, aprueba la viabilidad del proyecto de creación del Museo y ordena su anotación preventiva en el Registro de Museos de Andalucía.

El 21 de enero de 2008 se recibe la solicitud de inscripción definitiva del Museo por parte de la Mancomunidad de Municipios de la Sierra de Cádiz, avalada por informe técnico favorable de la Delegación Provincial de Cultura de Cádiz en el que se hace constar la subsanación de todos los aspectos requeridos.

La Ley Orgánica 2/2007, de reforma del Estatuto de Autonomía para Andalucía, en su artículo 68.3.2 confiere a nuestra Comunidad Autónoma competencia exclusiva sobre Museos que no sean de titularidad estatal.

En cumplimiento de la Ley 8/2007, de Museos y Colecciones Museográficas de Andalucía, y del artículo 9 del Decreto 284/1995, de 28 de noviembre, por el que se aprueba el Reglamento de Creación de Museos y de Gestión de Fondos Museísticos, y en uso de las facultades que en materia de Patrimonio Histórico me confiere el Decreto 123/2008, de 29 de abril, por el que se aprueba la Estructura Orgánica de la Consejería de Cultura, y a propuesta de la Dirección General de Museos y Arte Emergente,

D I S P O N G O

Primero. Se autoriza la creación del Museo Arqueológico Municipal de Espera, en Espera (Cádiz), y su consiguiente inscripción en el Registro de Museos de Andalucía, por considerar que cuenta con las instalaciones, personal y medios suficientes tanto para su mantenimiento como para la conservación, protección y accesibilidad de sus fondos.

Segundo. Los fondos fundacionales del Museo Arqueológico Municipal de Espera están constituidos por bienes de carácter arqueológico provenientes en su mayoría del yacimiento arqueológico de «Carissa Aurelia», así como piezas donadas procedentes de las necrópolis ibéricas y romanas del término municipal.

Tercero. Todos los fondos integrados en el Museo forman parte del Patrimonio Cultural Andaluz y quedan sujetos a la legislación vigente.

Cuarto. El Museo Arqueológico Municipal de Espera tiene su sede en una casa-palacio del siglo XVIII, propiedad del Ayuntamiento de Espera, habilitada y recuperada para la instalación del museo, sita en la calle Libertad, núm. 10, de Espera (Cádiz).

Quinto. La entrada del Museo Arqueológico Municipal de Espera es gratuita. Cualquier modificación respecto a las condiciones de visita deberá comunicarse a esta Consejería, en

cumplimiento del artículo 22 de la Ley 8/2007, de Museos y Colecciones Museográficas de Andalucía.

Sexto. El Museo cuya creación e inscripción provisional se autoriza, así como la Mancomunidad de Municipios de la Sierra de Cádiz, como promotor del mismo, quedan sometidos al cumplimiento de las obligaciones previstas en la vigente Ley 8/2007, de 5 de octubre, de Museos y Colecciones Museográficas de Andalucía, y el Decreto 284/1995, de 28 de noviembre, por el que se aprueba el Reglamento de Creación de Museos y de Gestión de Fondos Museísticos de Andalucía, así como a la Ley 16/1985, de 25 de junio, del Patrimonio Histórico Español, y la Ley 14/2007, de 26 de noviembre, del Patrimonio Histórico de Andalucía. Deberá garantizarse, en todo caso, la conservación y el mantenimiento de los bienes culturales que integran los fondos fundacionales o futuros del Museo, así como la protección y accesibilidad de los mismos, en las condiciones legalmente previstas y que se establezcan.

Séptimo. La inscripción en el Registro de Museos de Andalucía tendrá carácter provisional, según la Disposición transitoria primera de la Ley 8/2007, de 5 de octubre, de Museos y Colecciones Museográficas de Andalucía, según la cual el Registro de Museos de Andalucía mantendrá su funcionamiento hasta que se constituya efectivamente el Registro Andaluz de Museos y Colecciones Museográficas.

Octavo. Contra esta Orden, que es definitiva en vía administrativa, podrá interponerse recurso potestativo de reposición ante esta Consejería en el plazo de un mes contado desde el día siguiente a su notificación, de acuerdo con el artículo 116 y siguientes de la Ley 30/1992, de 26 de noviembre, de Régimen Jurídico de las Administraciones Públicas y del Procedimiento Administrativo Común, o interponerse directamente recurso contencioso-administrativo ante la Sala de lo Contencioso-Administrativo del Tribunal Superior de Justicia de Andalucía, en el plazo de dos meses contados del mismo modo, conforme a lo dispuesto en el artículo 10 de la Ley 29/1998, de 13 de julio.

Sevilla, 30 de enero de 2009

ROSARIO TORRES RUIZ
Consejera de Cultura

ORDEN de 30 de enero de 2009, por la que se autoriza la creación del Museo de Valencina, Monográfico del Yacimiento Prehistórico, en Valencina de la Concepción (Sevilla), y se ordena su inscripción en el Registro de Museos de Andalucía.

El Excmo. Ayuntamiento de Valencina de la Concepción solicita, en diciembre de 2006, en la Delegación Provincial de la Consejería de Cultura en Sevilla, la inscripción en el Registro de Museos de Andalucía del Museo de Valencina, Monográfico del Yacimiento Prehistórico. Una vez examinada la documentación presentada por los interesados y tras la visita de inspección de las instalaciones del Museo para comprobar su adecuación al proyecto presentado y a la normativa vigente, realizada por técnicos de la Delegación Provincial de la Consejería de Cultura en Sevilla, se emite informe favorable de viabilidad.

La Resolución de 23 de abril de 2007, de la Dirección General de Museos, tras informe favorable de la Comisión Andaluza de Museos, aprueba la viabilidad del proyecto de creación del Museo y ordena su anotación preventiva en el Registro de Museos de Andalucía.

El 18 de abril de 2008 se recibe la solicitud de autorización definitiva del Museo por parte del Ayuntamiento de Valencina de la Concepción con la denominación de Museo de Valencina, Monográfico del Yacimiento Prehistórico.

La Ley Orgánica 2/2007, de Reforma del Estatuto de Autonomía para Andalucía, en su artículo 68.3.2 confiere a nuestra Comunidad Autónoma competencia exclusiva sobre Museos que no sean de titularidad estatal.

En cumplimiento de la Ley 8/2007, de Museos y Colecciones Museográficas de Andalucía, y del artículo 9 del Decreto 284/1995, de 28 de noviembre, por el que se aprueba el Reglamento de Creación de Museos y de Gestión de Fondos Museísticos, y en uso de las facultades que en materia de Patrimonio Histórico me confiere el Decreto 123/2008, de 29 de abril, por el que se aprueba la Estructura Orgánica de la Consejería de Cultura,

DISPONGO

Primero. Se autoriza la creación del Museo de Valencina, Monográfico del Yacimiento Prehistórico, en Valencina de la Concepción (Sevilla), y su consiguiente inscripción en el Registro de Museos de Andalucía, por considerar que cuenta con las instalaciones, personal y medios suficientes tanto para su mantenimiento como para la conservación, protección y accesibilidad de sus fondos.

Segundo. Los fondos fundacionales del Museo de Valencina, Monográfico del Yacimiento Prehistórico están constituidos por bienes de carácter arqueológico y otros de carácter histórico, que provienen fundamentalmente del yacimiento arqueológico del término municipal.

Tercero. Todos los fondos integrados en el Museo forman parte del Patrimonio Cultural Andaluz y quedan sujetos a la legislación vigente.

Cuarto. El Museo de Valencina, Monográfico del Yacimiento Prehistórico tiene su sede en el Centro Municipal Cívico-Cultural, sito en la Plaza de España, núm. 9, Valencina de la Concepción (Sevilla).

Quinto. La entrada del Museo de Valencina, Monográfico del Yacimiento Prehistórico es gratuita. Cualquier modificación respecto a las condiciones de visita deberá comunicarse a esta Consejería, en cumplimiento del artículo 22 de la Ley 8/2007, de Museos y Colecciones Museográficas de Andalucía.

Sexto. El Museo cuya creación e inscripción provisional se autoriza, así como el Excmo. Ayuntamiento de Valencina de la Concepción, como promotor del mismo, quedan sometidos al cumplimiento de las obligaciones previstas en la vigente Ley 8/2007, de 5 de octubre, de Museos y Colecciones Museográficas de Andalucía, y el Decreto 284/1995, de 28 de noviembre, por el que se aprueba el Reglamento de Creación de Museos y de Gestión de Fondos Museísticos de Andalucía, así como a la Ley 16/1985, de 25 de junio, del Patrimonio Histórico Español, y la Ley 14/2007, de 26 de noviembre, del Patrimonio Histórico de Andalucía. Deberá garantizarse, en todo caso, la conservación y el mantenimiento de los bienes culturales que integran los fondos fundacionales o futuros del Museo, así como la protección y accesibilidad de los mismos, en las condiciones legalmente previstas y que se establezcan.

Séptimo. La inscripción en el Registro de Museos de Andalucía tendrá carácter provisional, según la Disposición transitoria primera de la Ley 8/2007, de 5 de octubre, de Museos y Colecciones Museográficas de Andalucía, según la cual el Registro de Museos de Andalucía mantendrá su funcionamiento

hasta que se constituya efectivamente el Registro Andaluz de Museos y Colecciones Museográficas.

Octavo. Contra esta Orden, que es definitiva en vía administrativa, podrá interponerse recurso potestativo de reposición ante esta Consejería en el plazo de un mes contado desde el día siguiente a su notificación, de acuerdo con los artículos 116 y siguientes de la Ley 30/1992, de 26 de noviembre, de Régimen Jurídico de las Administraciones Públicas y del Procedimiento Administrativo Común, o interponerse directamente recurso contencioso-administrativo ante la Sala de lo Contencioso-Administrativo del Tribunal Superior de Justicia de Andalucía, en el plazo de dos meses contados del mismo modo, conforme a lo dispuesto en el artículo 10 de la Ley 29/1998, de 13 de julio.

Sevilla, 30 de enero de 2009

ROSARIO TORRES RUIZ
Consejera de Cultura

ORDEN de 30 de enero de 2009, por la que se autoriza la creación del Museo Ruiz Mateos, en Rota (Cádiz), y se ordena su inscripción en el Registro de Museos de Andalucía.

La Fundación Alcalde Zoilo Ruiz Mateos de Rota (Cádiz) solicita, en octubre de 2005, en la Delegación Provincial de la Consejería de Cultura de Cádiz, la inscripción en el Registro de Museos de Andalucía del Museo Ruiz Mateos. Una vez examinada la documentación presentada y tras la visita de inspección realizada por técnicos de la Delegación a las instalaciones del Museo para comprobar su adecuación al proyecto presentado y a la normativa vigente, se emite informe favorable de viabilidad.

La Resolución de 3 de enero de 2007 de la Dirección General de Museos, tras informe favorable de la Comisión Andaluza de Museos, aprueba la viabilidad del proyecto de creación del Museo y ordena su anotación preventiva en el Registro de Museos de Andalucía, requiriendo una serie de cuestiones que se debían subsanar para la inscripción definitiva.

El 26 de septiembre de 2007 se recibe solicitud de inscripción definitiva del Museo por parte de la Fundación Alcalde Zoilo Ruiz-Mateos, avalada por informe técnico de la Delegación Provincial de Cultura de Cádiz en el que consta la subsanación de todos los aspectos requeridos.

La Ley Orgánica 2/2007, de reforma del Estatuto de Autonomía para Andalucía, en su artículo 68.3.2 confiere a nuestra Comunidad Autónoma competencia exclusiva sobre Museos que no sean de titularidad estatal. En cumplimiento de la Ley 8/2007, de Museos y Colecciones Museográficas de Andalucía, y del artículo 9 del Decreto 284/1995, de 28 de noviembre, por el que se aprueba el Reglamento de Creación de Museos y de Gestión de Fondos Museísticos, y en uso de las facultades que en materia de Patrimonio Histórico me confiere el Decreto 123/2008, de 29 de abril, por el que se aprueba la Estructura Orgánica de la Consejería de Cultura, y a propuesta de la Dirección General de Museos y Arte Emergente,

DISPONGO

Primero. Se autoriza la creación del Museo Ruiz Mateos, en Rota (Cádiz), y su inscripción en el Registro de Museos de Andalucía, por considerar que cuenta con las instalaciones, personal y medios suficientes tanto para su mantenimiento como para la conservación, protección y accesibilidad de sus fondos.

Segundo. Los fondos fundacionales del Museo Ruiz Mateos están constituidos por bienes de carácter artístico que provienen de los premios «Villa de Rota» y de donaciones de los artistas que hacen uso de la sala de exposiciones. Responde a la tipología de Museo de Arte Contemporáneo, ya que la mayor parte de sus fondos se adecuan a esta tipología.

Tercero. Todos los fondos integrados en el Museo forman parte del Patrimonio Cultural Andaluz y quedan sujetos a la legislación vigente.

Cuarto. El Museo Ruiz-Mateos tiene su sede en una casa solariega de la familia Ruiz-Mateos habilitada y recuperada para la instalación del museo.

Quinto. La entrada del Museo Ruiz Mateos es gratuita. Cualquier modificación respecto a las condiciones de visita deberá comunicarse a esta Consejería, en cumplimiento del artículo 22 de la Ley 8/2007, de Museos y Colecciones Museográficas de Andalucía.

Sexto. El Museo cuya creación e inscripción se autoriza, así como la Fundación Alcalde Zoilo Ruiz-Mateos, como promotor del mismo, quedan sometidos al cumplimiento de las obligaciones previstas en la vigente Ley 8/2007, de 5 de octubre, de Museos y Colecciones Museográficas de Andalucía, y el Decreto 284/1995, de 28 de noviembre, por el que se aprueba el Reglamento de Creación de Museos y de Gestión de Fondos Museísticos de Andalucía, así como a la Ley 16/1985, de 25 de junio, del Patrimonio Histórico Español y la Ley 14/2007, de 26 de noviembre, del Patrimonio Histórico de

Andalucía. Deberá garantizarse, en todo caso, la conservación y el mantenimiento de los bienes culturales que integran los fondos fundacionales o futuros del Museo, así como la protección y accesibilidad de los mismos, en las condiciones legalmente previstas y que se establezcan.

Séptimo. La inscripción en el Registro de Museos de Andalucía tendrá carácter provisional, según la Disposición transitoria primera de la Ley 8/2007, de 5 de octubre, de Museos y Colecciones Museográficas de Andalucía, según la cual el Registro de Museos de Andalucía mantendrá su funcionamiento hasta que se constituya efectivamente el Registro Andaluz de Museos y Colecciones Museográficas.

Octavo. Contra esta Orden, que es definitiva en vía administrativa, podrá interponerse recurso potestativo de reposición ante esta Consejería en el plazo de un mes contado desde el día siguiente a su notificación, de acuerdo con el artículo 116 y siguientes de la Ley 30/1992, de 26 de noviembre, de Régimen Jurídico de las Administraciones Públicas y del Procedimiento Administrativo Común, o interponerse directamente recurso contencioso-administrativo ante la Sala de lo Contencioso-Administrativo del Tribunal Superior de Justicia de Andalucía, en el plazo de dos meses, contados del mismo modo, conforme a lo dispuesto en el artículo 10 de la Ley 29/1998, de 13 de julio.

Sevilla, 30 de enero de 2009

ROSARIO TORRES RUIZ
Consejera de Cultura

4. Administración de Justicia

JUZGADOS DE PRIMERA INSTANCIA

EDICTO de 23 de febrero de 2009, del Juzgado de Primera Instancia núm. Diecinueve de Sevilla, dimanante del procedimiento verbal núm. 1537/2005. (PD. 643/2009).

NIG: 4109142C20050045541.

Procedimiento: Juicio Verbal 1537/2005. Negociado: 3B.

De: Don Juan Antonio Márquez Lugo.

Procuradora: Sra. María Ángeles Rodríguez y Piazza170.

Contra: Doña María Dolores Martínez Pérez.

E D I C T O

CÉDULA DE NOTIFICACIÓN DE SENTENCIA

En el procedimiento de referencia se ha dictado la resolución del tenor literal siguiente, cuyo encabezamiento y fallo es:

En Sevilla, a 1 de julio de 2008; don Rafael J. Páez Gallego, Magistrado del Juzgado de Primera Instancia núm. Diecinueve de esta ciudad y su partido, ha visto y examinado los presentes autos de Juicio Verbal seguidos ante este Juzgado bajo el núm. 1537/05, siendo partes en el mismo como demandante, don Juan Antonio Márquez Lugo, representado por la Procuradora Sra. Rodríguez Piazza; y como demandada, doña María Dolores Martínez Pérez, en ejercicio de acción de recuperación de finca urbana.

F A L L O

Que estimando la demanda interpuesta por el Procurador Sr. Terrados Martínez del Hoyo, en representación acreditada de don Juan Antonio Márquez Lugo contra doña María Dolores Martínez Pérez, debo declarar y declaro haber lugar a la resolución del contrato de arrendamiento que ligaba a las partes respecto de la vivienda sita en C/ Cullera, núm. 4, puerta 9, de esta localidad, y como consecuencia de ello se condena a la demandada a estar y pasar por dicha declaración e igualmente a desalojar y dejar libre y a la entera disposición de la actora el citado piso, con el apercibimiento que de no verificarlo en el plazo de Ley, se procederá al lanzamiento judicial, con expresa imposición de costas a la referida demandada.

Contra la presente resolución cabe interponer recurso de apelación en el término de cinco días para ante la Ilma. Audiencia Provincial de Sevilla, en el modo y forma previsto por la Ley de Enjuiciamiento Civil 1/2000, debiéndose cumplir en todo caso por la demandada lo previsto en el art. 449.1 del mencionado texto legal.

Así por esta mi sentencia lo pronuncio, mando y firmo.

E/.

Publicación. Dada, leída y publicada ha sido la anterior sentencia por el Ilmo. Sr. Magistrado Juez que la suscribe, estando celebrando Audiencia Pública, por ante mí el Secretario, en el mismo día de su fecha. Doy fe.

Y como consecuencia del ignorado paradero de María Dolores Martínez Pérez, se extiende la presente para que sirva de cédula de notificación de sentencia.

Sevilla, veintitrés de febrero de dos mil nueve.- El/La Secretario.

5. Anuncios

5.1. Subastas y concursos de obras, suministros y servicios públicos

CONSEJERÍA DE INNOVACIÓN, CIENCIA Y EMPRESA

CORRECCIÓN de errores de la Resolución de 4 de febrero de 2009, de la Secretaría General Técnica, por la que se anuncia procedimiento abierto para la adjudicación del expediente que se cita (BOJA núm. 31, de 16.2.2009). (PD. 649/2009).

Advertido error en la disposición de referencia, para la adjudicación de Servicio de gestión integral del puesto de trabajo de usuarios de la Consejería de Innovación, Ciencia y Empresa, a continuación se transcribe la oportuna rectificación:

Donde dice:

«8. Presentación de las ofertas.

a) Fecha límite de presentación: Hasta el día 6 de marzo de 2009, terminando a las 20,00 horas.»

Debe decir:

«8. Presentación de las ofertas.

a) Fecha límite de presentación: Hasta el día 3 de abril de 2009, terminando a las 20,00 horas.»

Donde dice:

«9. Apertura de ofertas.

b) Apertura de proposiciones: A las 11,30 horas del día 23 de marzo de 2009.»

Debe decir:

«9. Apertura de ofertas.

b) Apertura de proposiciones: A las 11,30 horas del día 23 de abril de 2009.»

11. Información adicional: Rectificación de la Clasificación del Contratista (Anexo I del Pliego de Cláusulas Administrativas Particulares) y Modificación del Régimen de Penalizaciones Generales del Servicio, tanto en el Pliego de Cláusulas Administrativas Particulares, como en el Pliego de Prescripciones Técnicas. Consultar nuevos Pliegos de Cláusulas Administrativas Particulares y Pliego de Prescripciones Técnicas en la Plataforma de Contratación de la Junta de Andalucía.

Sevilla, 5 de marzo de 2009

CONSEJERÍA DE EDUCACIÓN

RESOLUCIÓN de 2 de marzo de 2009, de la Secretaría General Técnica, por la que se anuncia licitación pública mediante procedimiento abierto para la contratación del servicio que se indica. (PD. 642/2009).

1. Entidad adjudicadora.

a) Organismo: Consejería de Educación.

b) Dependencia que tramita el expediente: Secretaría General Técnica.

c) Número de expediente: 02-09.

2. Objeto del contrato.

a) Descripción del objeto: «Mantenimiento y Explotación del Sistema de Información para la Gestión del Pago Delegado del Personal Docente de los Centros Concertados».

b) División por lotes y números: No.

c) Lugar de ejecución: Andalucía.

d) Plazo de ejecución: 12 meses.

3. Tramitación y procedimiento de adjudicación.

a) Tramitación: Urgente.

b) Procedimiento: Abierto, varios criterios de adjudicación.

4. Presupuesto base de licitación.

Presupuesto de licitación (IVA excluido): Trescientos dieciséis mil cuatrocientos cincuenta y siete euros con cincuenta y nueve céntimos (316.457,59).

Presupuesto de licitación, incluida prórroga del contrato, en su caso, (IVA excluido): Seiscientos treinta y dos mil novecientos quince euros con dieciocho céntimos (632.915,18).

5. Garantías.

Provisional: No se exige.

Definitiva: 5% del presupuesto de licitación: 15.822,88 euros.

6. Obtención de documentación e información.

a) Entidad: Servicio de Gestión Económica y Contratación de la Consejería de Educación de la Junta de Andalucía.

b) Domicilio: Edificio Torretriana, C/ Juan Antonio de Vizarón, s/n.

c) Localidad y código postal: Sevilla, 41071.

d) Teléfonos: 955 066 801-955 064 131.

e) Telefax: 955 064 003.

f) Otra forma de obtención: En el Perfil del Contratante de la Consejería de Educación, <http://contratacion.i-administracion.junta-andalucia.es/contratacion/MainMenuProfile.action>, así como en la página web de esta Consejería: www.juntadeandalucia.es/educacion.

g) Fecha límite de obtención de documentos e información: Hasta las 14,00 horas del día 7 de abril de 2009.

7. Requisitos específicos del contratista.

Clasificación: Se requiere la presentación del certificado de clasificación, expedido por la Junta Consultiva de Contratación Administrativa del Ministerio de Hacienda en:

Grupo V, Subgrupo 2, Categoría C.

8. Presentación de ofertas.

a) Fecha límite de presentación: Hasta las 13,00 horas del día 8 de abril de 2009. En el caso de enviarse por correo, las Empresas licitadoras deberán justificar la fecha y hora de imposición del envío en la oficina de Correos, y comunicar a la Consejería de Educación la remisión de la oferta, mediante télex, fax o telegrama en el mismo día, todo dentro del plazo indicado.

b) Documentación a presentar: La indicada en las cláusulas 9.2.1, 9.2.2 y 9.2.3 del Pliego de Cláusulas Administrativas Particulares.

c) Lugar de presentación:

1.º Entidad: Registro General de la Consejería de Educación.

2.º Domicilio: Edificio Torretriana, C/ Juan Antonio de Vizarón, s/n.

3.º Localidad y código postal: Sevilla, 41071.

d) Plazo durante el cual el licitador estará obligado a mantener su oferta: Dos meses.

e) Admisión de variantes: No se admiten.

9. Apertura de las ofertas.

a) Entidad: Consejería de Educación de la Junta de Andalucía.

b) Domicilio: Edificio Torretriana, C/ Juan Antonio de Vizarón, s/n.

c) Localidad: Sevilla, 41071.

d) Fecha: 22 de abril de 2009.

- e) Hora: 12,00 horas.
 - 10. Otras informaciones.
 - 11. Gastos de anuncios: Correrán a cuenta del adjudicatario.
 - 12. Fecha de envío del anuncio al Diario Oficial de las Comunidades Europeas: 27 de febrero de 2009.
 - 13. Portal informático o página web donde figuren las informaciones relativas a la convocatoria o donde pueden obtenerse los Pliegos:
- En el Perfil del Contratante de la Consejería de Educación, <http://contratacion.i-administracion.junta-andalucia.es/contratacion/MainMenuProfile.action>, así como en la página web de esta Consejería: www.juntadeandalucia.es/educacion.

Sevilla, 2 de marzo de 2009.- El Secretario General Técnico, Alberto Ollero Calatayud.

AYUNTAMIENTOS

ANUNCIO de 26 de febrero de 2009, del Ayuntamiento de Sevilla, de licitación por procedimiento abierto para la contratación del servicio que se indica. (PP. 571/2009).

Conforme a lo resuelto por este Ayuntamiento, se convoca procedimiento abierto para la contratación del servicio que se señala.

1. Entidad adjudicadora.
 - a) Organismo. Ayuntamiento de Sevilla.
 - b) Dependencia que tramita los expedientes: Delegación de Fiestas Mayores, C/ Matienzo, 3, Sevilla.
 - c) Número de expediente: 2009/1301/0324 (2/09).
2. Objeto del contrato.
 - a) Descripción del objeto: Servicio de restauración en la Caseta Municipal para la Feria de Abril de 2009.
 - b) Lugar de ejecución: Caseta Municipal, sita en C/ Pepe Luis Vázquez, 53-57, del Recinto de la Feria de Abril de Sevilla.
 - c) Plazo de ejecución: 20 días (del 19 de abril hasta 8 de mayo de 2009, ambos inclusive).
3. Tramitación, procedimiento y forma de adjudicación.
 - a) Tramitación: Urgente.
 - b) Procedimiento: Abierto.
4. Presupuesto y partida.
 - a) Presupuesto:
 - Cuantía del contrato: 70.093,46 €.
 - Importe IVA: 4.906,54 €.
 - Importe total: 75.000,00 €.
 - b) Partida presupuestaria: 41301-45119-22601.
5. Garantías.
 - a) Garantía provisional: 2.101,80 €.
 - b) Garantía definitiva: 5% del importe de adjudicación sin IVA.
6. Obtención de la documentación e información.
 - a) Entidad: Delegación de Fiestas Mayores.
 - b) Domicilio: C/ Matienzo, 3.
 - c) Localidad y código postal: Sevilla, 41001.
 - d) Teléfonos: 954 595 234 - 954 590 570.
 - e) Fax: 954 590 572.
 - f) Fecha límite de obtención de documentación e información: Ocho días naturales a contar desde el siguiente al de la publicación en el BOJA en días y horas de oficina.
7. Requisitos específicos del contratista: Además de los requisitos exigidos en la LCSP, el licitador deberá acreditar su solvencia económica y financiera, técnica y profesional, así como cualquier otro requisito que se encuentre detallado en los Pliegos de Condiciones.

8. Presentación de las ofertas o de las solicitudes de participación.
 - a) Fecha límite de presentación: Ocho días naturales a contar desde el siguiente al de la publicación en el BOJA.
 - b) Documentación a presentar: La detallada en los Pliegos de Condiciones.
 - c) Lugar de presentación: Registro General del Ayuntamiento de Sevilla, sito en C/ Pajaritos, núm. 14, en días y horas de oficina.
9. Apertura de las ofertas.

Sobre núm. 1: El martes siguiente a la fecha en que finalice el plazo para la presentación de las ofertas.

Sobre núm. 2: El martes siguiente a la apertura del sobre núm. 1, en acto público.

Lugar: Salón de los Fieles Ejecutores. Excmo. Ayuntamiento de Sevilla, Pza. Nueva, 1.

Hora: A partir de las 10,00 horas.
10. Gastos: El contratista adjudicatario queda obligado al pago de todos los gastos que se ocasionen con motivo de la convocatoria, adjudicación y formalización del contrato, incluidos los originados con motivo del anuncio.

Sevilla, 26 de febrero de 2009.- El Secretario General.

EMPRESAS PÚBLICAS

ANUNCIO de 24 de febrero de 2009, de la Empresa Pública de Gestión de Programas Culturales, por el que se hace pública la adjudicación del contrato de servicios que se cita por el procedimiento abierto.

La Empresa Pública de Gestión de Programas Culturales, en cumplimiento de lo establecido en el artículo 138 de la Ley 30/2007, de 30 de octubre, de Contratos del Sector Público, hace pública la adjudicación siguiente:

1. Entidad adjudicadora.

Empresa Pública de Gestión de Programas Culturales.
Dirección: C/ José Luis Luque, núm. 2, de Sevilla.
Tlfno.: 955 037 300.
Unidad de Servicios Jurídicos.
Expediente núm.: 2008 10817 PS.
2. Objeto del contrato: Análisis, diseño, construcción e implantación del Banco de Contenidos Andaluces y su infraestructura de gestión.
3. Tramitación: Ordinaria.
- Procedimiento: Abierto sin admisión de variantes.
4. Presupuesto base de licitación: Ciento sesenta y ocho mil novecientos cincuenta y siete euros con sesenta y seis céntimos (168.957,66 €), al que habrá de añadir el importe de veintisiete mil treinta y tres euros con veintidós céntimos (27.033,22 €), correspondiente al 16% IVA, lo que supone un total de ciento noventa y cinco mil novecientos noventa euros con ochenta y ocho céntimos (195.990,88 €).
5. Boletines o diarios oficiales y fecha de publicación del anuncio de licitación: BOJA núm. 216, de 10 de octubre de 2008.
6. Adjudicación: 24 de febrero de 2009.
7. Adjudicataria: Unión Temporal de Empresas denominada «Intecna Soluciones, S.L., y Sadiel, S.A., Unión Temporal de Empresas, Ley 18/1982, de 26 de mayo».

Nacionalidad: Española.
8. Importe adjudicación: Ciento treinta y cinco mil ciento sesenta y seis euros (135.166,00 €), al que habrá de añadir el importe de veintiséis mil seiscientos veintiséis euros con cincuenta y seis céntimos (26.626,56 €), correspondiente al

16% IVA, lo que supone un total de ciento cincuenta y seis mil setecientos noventa y dos euros con cincuenta y seis céntimos (156.792,56 €).

Sevilla, 24 de febrero de 2009.- El Director Gerente, Francisco Fernández Cervantes.

ANUNCIO de 24 de febrero de 2009, de la Empresa Pública de Gestión de Programas Culturales, por el que se convoca la contratación que se cita, por procedimiento abierto. (PD. 641/2009).

1. Entidad adjudicadora.

a) Organismo: Empresa Pública de Gestión de Programas Culturales.

b) Dependencia que tramita el expediente: Unidad de Programas de Colaboración.

c) Número de expediente: 2009 018 16 SU.

2. Objeto del contrato.

a) Descripción del objeto: Producción y suministro de soportes técnicos, ensamblajes, ingeniería, contenidos e instalación para el funcionamiento y control de mesas, soportes y vitrinas táctiles destinadas a la difusión del patrimonio histórico, así como diseño de una aplicación piloto de carácter interactivo para su uso en la difusión del patrimonio arqueológico de la ciudad de Málaga.

b) División por lotes y número: No.

c) Lugar de ejecución: Málaga.

d) Plazo de ejecución: Según consta en Pliego de Prescripciones Técnicas.

3. Tramitación y procedimiento.

a) Tramitación: Ordinaria.

b) Procedimiento: Abierto.

4. Presupuesto base de licitación. Importe total: 301.724,14 €, más 48.275,86 € correspondientes al 16% de IVA, lo que hace un total de 350.000,00 €, IVA incluido.

5. Garantías.

Provisional: 3% del importe máximo de licitación, mediante aval bancario.

Definitiva: 5% del importe de adjudicación, IVA excluido, mediante retención en el precio.

6. Obtención de documentación e información.

a) Empresa Pública de Gestión de Programas Culturales y en la página web de la Empresa Pública de Gestión: www.epgpc.es.

b) Domicilio: Sede social de la Empresa Pública de Gestión de Programas Culturales.

c) Localidad: Sevilla.

d) Teléfono: 955 037 300.

e) Telefax: 955 037 311.

f) Fecha límite de obtención de documentos e información. Hasta la fecha de la finalización del plazo de presentación de ofertas.

7. Requisitos específicos del contratista: Solvencia económica, financiera, técnica y profesional: Ver Pliego de Cláusulas Administrativas Particulares.

8. Plazo de entrega de las solicitudes.

a) Fecha límite de presentación: El plazo vence el día 23 de abril de 2009 a las 14,00 horas.

b) Documentación a presentar: La especificada en el Pliego de Cláusulas Administrativas Particulares.

c) Lugar de presentación:

1. Entidad: Empresa Pública de Gestión de Programas Culturales.

2. Domicilio: Sede social de la Empresa Pública de Gestión de Programas Culturales.

3. Localidad: Sevilla.

Cuando las proposiciones se envíen por correo, el licitador deberá justificar la fecha de presentación o imposición del envío en las oficinas de Correos y anunciar al órgano de contratación su remisión mediante télex, telegrama o telefax al número 955 037 311 en el mismo día. Sin la concurrencia de ambos requisitos no será admitida la proposición si es recibida por el órgano de contratación con posterioridad a la fecha de la terminación del plazo señalado en el anuncio.

d) Plazo durante el cual el licitador estará obligado a mantener su oferta: Tres meses desde la apertura de proposiciones.

e) Admisión de variantes: No.

9. Apertura de ofertas.

a) Entidad: Empresa Pública de Gestión de Programas Culturales.

b) Domicilio: Sede social de la Empresa Pública de Gestión de Programas Culturales.

c) Localidad: Sevilla.

d) Fecha: 4 de mayo de 2009.

e) Hora: 12,00 horas.

10. Otras informaciones: Ver Pliegos de Cláusulas Administrativas Particulares y de Prescripciones Técnicas.

11. Gastos del anuncio: El importe de los anuncios, tanto oficiales como de prensa, será de cuenta del adjudicatario.

Lo que se hace público para general conocimiento.

Sevilla, 24 de febrero de 2009.- El Director Gerente, Francisco Fernández Cervantes.

ANUNCIO de 4 de marzo de 2009, de Gestión de Infraestructuras de Andalucía, S.A., de adjudicación de contratos.

Entidad adjudicadora: Gestión de Infraestructuras de Andalucía, S.A. (GIASA). Empresa Pública de la Junta de Andalucía, adscrita a la Consejería de Obras Públicas y Transportes.

Procedimiento y forma de adjudicación (en todos los casos):

a) Procedimiento: Abierto.

b) Forma: Concurso.

1. Objeto del contrato.

a) Tipo de contrato: Asistencia Técnica y Dirección de Obra.

b) Descripción del objeto: C-CO5218/ODO0. Asistencia Técnica y Dirección de Obra de la Variante de Valenzuela en la carretera A-305 (Córdoba).

c) Lote: No procede.

d) Boletín y fecha de publicación del anuncio de licitación: BOJA de 4.8.2008.

2. Presupuesto de licitación: 444.385,34 euros, IVA incluido.

3. Adjudicación.

a) Fecha: 12 de enero de 2009.

b) Contratista: Intecsa Inarsa, S.A.

c) Nacionalidad: Española.

d) Importe de adjudicación: 408.919,38 euros, IVA incluido.

1. Objeto del contrato.

a) Tipo de contrato: Asistencia Técnica y Dirección de Obra.

b) Descripción del objeto: C-CO1060/ODO0. Asistencia Técnica y Dirección de Obra de la variante de El Cañuelo en la A-333 de Alcaudete a la A-92 por Priego de Córdoba (Córdoba).

c) Lote: No procede.

d) Boletín y fecha de publicación del anuncio de licitación: BOJA de 24.7.2008.

2. Presupuesto de licitación: 226.332,80 euros, IVA incluido.

3. Adjudicación.

a) Fecha: 21 de enero de 2009.

- b) Contratista: GIS, Gabinete de Ingeniería Civil del Sur, S.L.
- c) Nacionalidad: Española.
- d) Importe de adjudicación: 205.082 euros, IVA incluido.

1. Objeto del contrato.

- a) Tipo de contrato: Asistencia Técnica y Dirección de Obra.
- b) Descripción del objeto: C-GR0075/OD00. Asistencia Técnica y Dirección de Obra del acondicionamiento de la A-4076 de la N-323a a Colomera (Granada).

c) Lote: No procede.

d) Boletín y fecha de publicación del anuncio de licitación: BOJA de 24.7.2008.

- 2. Presupuesto de licitación: 431.639,94 euros, IVA incluido.
- 3. Adjudicación.

a) Fecha: 12 de diciembre de 2008.

b) Contratista: Roma Ingenieros, S.L.

c) Nacionalidad: Española.

d) Importe de adjudicación: 400.212,38 euros, IVA incluido.

1. Objeto del contrato.

a) Tipo de contrato: Restauración paisajística.

b) Descripción del objeto: C-CO5105/ORPO. Restauración Paisajística del Nuevo Acceso a Montoro desde la A-300. Puente sobre el Guadalquivir (Córdoba).

c) Lote: No procede.

d) Boletín y fecha de publicación del anuncio de licitación: BOJA de 30.6.2008.

2. Presupuesto de licitación: 92.849,69 euros, IVA incluido.

3. Adjudicación.

a) Fecha: 17 de noviembre de 2008.

b) Contratista: Terrenalía, S.A.

c) Nacionalidad: Española.

d) Importe de adjudicación: 73.588,64 euros, IVA incluido.

1. Objeto del contrato.

a) Tipo de contrato: Obra.

b) Descripción del objeto: C-SE5213/OEJO. Obra de iluminación de las glorietas 2 y 3 en la prolongación del Vial del Zacatín en Alcalá de Guadaíra, tramo nuevo puente sobre el río Guadaíra-conexión A-392 (Sevilla).

c) Lote: No procede.

d) Boletín y fecha de publicación del anuncio de licitación: BOJA de 17.7.2008.

2. Presupuesto de licitación: 153.189,35 euros, IVA incluido.

3. Adjudicación.

a) Fecha: 29 de octubre de 2008.

b) Contratista: Indra Sistemas, S.A.

c) Nacionalidad: Española.

d) Importe de adjudicación: 141.115,93 euros, IVA incluido.

1. Objeto del contrato.

a) Tipo de contrato: Asistencia técnica y dirección de obra.

b) Descripción del objeto: C-MA7004/CD00 y C-MA7008/CD00. Asistencia Técnica y Dirección de Obra de las actuaciones de refuerzo de firme en la A-7202, p.k. 6+660-p.k. 10+550, y acondicionamiento y mejora de la A-92M, p.k. 0+000-p.k. 25+930 (Málaga).

c) Lote: No procede.

d) Boletín y fecha de publicación del anuncio de licitación: BOJA de 24.7.2008.

2. Presupuesto de licitación: 147.590,13 euros, IVA incluido.

3. Adjudicación.

a) Fecha: 3 de noviembre de 2008.

b) Contratista: Protecnimar, S.L.

c) Nacionalidad: Española.

d) Importe de adjudicación: 133.790,47 euros, IVA incluido.

1. Objeto del contrato.

a) Tipo de contrato: Asistencia Técnica y Dirección de Obra.

b) Descripción del objeto: C-MA7005/CD00, C-MA7009/CD00 y C-MA7010/CD00. Asistencia Técnica y Dirección de Obra de las actuaciones de refuerzo de firme en la A-7076, Málaga-Campanillas, acondicionamiento y mejora de la A-404, p.k. 10+000 al 18+500, y refuerzo de firme de la A-387, p.k. 0+000 al 19+800, Alhaurín-Fuengirola (Málaga).

c) Lote: No procede.

d) Boletín y fecha de publicación del anuncio de licitación: BOJA de 24.7.2008.

2. Presupuesto de licitación: 147.779,37 euros, IVA incluido.

3. Adjudicación.

a) Fecha: 11 de noviembre de 2008.

b) Contratista: Otingar, S.L.

c) Nacionalidad: Española.

d) Importe de adjudicación: 135.240,45 euros, IVA incluido.

1. Objeto del contrato.

a) Tipo de contrato: Asistencia Técnica y Dirección de Obra.

b) Descripción del objeto: C-GR7004/CD00 y C-GR7005/CD00. Asistencia Técnica y Dirección de Obra del acondicionamiento de la A-335, tramo Alcalá la Real-Moraleda de Zafayona, y del acondicionamiento y mejora de la A-336 del p.k. 0+000 al 10+780 (Granada).

c) Lote: No procede.

d) Boletín y fecha de publicación del anuncio de licitación: BOJA de 24.7.2008.

2. Presupuesto de licitación: 235.401,19 euros, IVA incluido.

3. Adjudicación.

a) Fecha: 5 de noviembre de 2008.

b) Contratista: Incitec, S.L.

c) Nacionalidad: Española.

d) Importe de adjudicación: 213.285,54 euros, IVA incluido.

1. Objeto del contrato.

a) Tipo de contrato: Asistencia Técnica y Dirección de Obra.

b) Descripción del objeto: C-HU7003/CD00, C-HU7004/CD00, C-HU7005/CD00, C-HU7012/CD00 y C-HU7013/CD00. Asistencia Técnica y Dirección de Obra de acondicionamiento y mejora en la carretera A-5050, del p.k. 0+000 al 6+250, acondicionamiento y mejora en la carretera A-5051 del p.k. 0+000 al 1+650, acondicionamiento y mejora en la carretera A-5052 del p.k. 0+000 al 11+400, acondicionamiento y mejora en la carretera SM-15, Ronda exterior de Aljaraque, y mejora de intersección de las carreteras A-5051 y A-5052 en La Bota, t.m. de Punta Umbra (Huelva).

c) Lote: No procede.

d) Boletín y fecha de publicación del anuncio de licitación: BOJA de 4.7.2008.

2. Presupuesto de licitación: 127.568,46 euros, IVA incluido.

3. Adjudicación.

a) Fecha: 25 de noviembre de 2008.

b) Contratista: UTE Dintra 5, S.L./Incoydesa Ingennya, S.L.

c) Nacionalidad: Española.

d) Importe de adjudicación: 117.375,73 euros, IVA incluido.

1. Objeto del contrato.

a) Tipo de contrato: Asistencia Técnica y Dirección de Obra.

b) Descripción del objeto: C-HU7006/CD00, C-HU7009/CD00, C-HU7007/CD00, y C-HU7008/CD00. Asistencia Técnica y Dirección de Obra de acondicionamiento y mejora en la carretera A-5053, del p.k. 0+000 al 8+450, acondicionamiento y mejora en la carretera A-5056 del p.k. 0+000 al 4+750, acondicionamiento y mejora en la carretera A-5054 del p.k. 0+000 al 10+250, y acondicionamiento y mejora en la carretera A-5055 del p.k. 0+000 al 4+300 (Huelva).

c) Lote: No procede.

d) Boletín y fecha de publicación del anuncio de licitación: BOJA de 4.7.2008.

2. Presupuesto de licitación: 124.984,62 euros, IVA incluido.
3. Adjudicación.
 - a) Fecha: 20 de octubre de 2008.
 - b) Contratista: JBF Ingenieros y Arquitectos, S.L.
 - c) Nacionalidad: Española.
 - d) Importe de adjudicación: 115.460,63 euros, IVA incluido.

1. Objeto del contrato.

a) Tipo de contrato: Asistencia Técnica a la Dirección de Obra.

b) Descripción del objeto: C-CA5036/OATO. Asistencia Técnica a la Dirección de Obra de la actuación de seguridad vial en la A-491 del p.k. 1 al 10, Chipiona-Rota (Cádiz).

c) Lote: No procede.

d) Boletín y fecha de publicación del anuncio de licitación: BOJA de 23.7.2008.

2. Presupuesto de licitación: 186.493,83 euros, IVA incluido.
3. Adjudicación.
 - a) Fecha: 26 de noviembre de 2008.
 - b) Contratista: Técnicas Gades, S.L.
 - c) Nacionalidad: Española.
 - d) Importe de adjudicación: 171.702,70 euros, IVA incluido.

1. Objeto del contrato.

a) Tipo de contrato: Control ADAR.

b) Descripción del objeto: C-G-GI0157/OCA0. Control de consultoría de Auscultación Dinámica de Alto Rendimiento (Control ADAR) de obras varias IV en las provincias de Granada, Jaén, Málaga y Almería.

c) Lote: No procede.

d) Boletín y fecha de publicación del anuncio de licitación: BOJA de 1.8.2008.

2. Presupuesto de licitación: 1.500.000 euros, IVA incluido.
3. Adjudicación.
 - a) Fecha: 11 de diciembre de 2008.
 - b) Contratista: Geocisa, Geotecnia y Cimientos, S.A.
 - c) Nacionalidad: Española.
 - d) Importe de adjudicación: 1.468.153,27 euros, IVA incluido.

1. Objeto del contrato.

a) Tipo de contrato: Supervisión de Estructuras.

b) Descripción del objeto: G-GI0158/PAT0. Supervisión de Estructuras VI.

c) Lote: No procede.

d) Boletín y fecha de publicación del anuncio de licitación: BOJA de 4.7.2008.

2. Presupuesto de licitación: 183.434,21 euros, IVA incluido.
3. Adjudicación.
 - a) Fecha: 24 de octubre de 2008.
 - b) Contratista: ACL, Diseño y Cálculo de Estructuras, S.L.
 - c) Nacionalidad: Española.
 - d) Importe de adjudicación: 166.000 euros, IVA incluido.

1. Objeto del contrato.

a) Tipo de contrato: Asistencia Técnica a la Dirección de Obra.

b) Descripción del objeto: C-CA1021/OATO y C-CA0090/OATO. Asistencia Técnica a la Dirección de las Obras: «Ade-

cuación en travesía urbana en Alcalá de los Gazules de las antiguas carreteras C-440 y CA-511 (actual A-2304)» y «Proyecto de construcción de carril bici en la A-2236, tramo La Palmosa-Alcalá de los Gazules (Cádiz)».

c) Lote: No procede.

d) Boletín y fecha de publicación del anuncio de licitación: BOJA de 7.8.2008.

2. Presupuesto de licitación: 292.164,07 euros, IVA incluido.
3. Adjudicación.
 - a) Fecha: 24 de noviembre de 2008.
 - b) Contratista: UTE Amitec, S.L./Inaser, S.L.
 - c) Nacionalidad: Española.
 - d) Importe de adjudicación: 270.397,86 euros, IVA incluido.

1. Objeto del contrato.

a) Tipo de contrato: Asistencia Técnica.

b) Descripción del objeto: U-AA0029/PAT1. Digitalización y elaboración de metadatos de negativos de vuelos fotogramétricos (I).

c) Lote: No procede.

d) Boletín y fecha de publicación del anuncio de licitación: BOJA de 29.9.2008.

2. Presupuesto de licitación: 225.000 euros, IVA incluido.
3. Adjudicación.
 - a) Fecha: 19 de diciembre de 2008.
 - b) Contratista: UTE Ingesis 24, S.L./Veturo XXI, S.A.
 - c) Nacionalidad: Española.
 - d) Importe de adjudicación: 206.999,68 euros, IVA incluido.

1. Objeto del contrato.

a) Tipo de contrato: Asistencia Técnica.

b) Descripción del objeto: U-AA0029/PAT2. Digitalización y elaboración de metadatos de negativos de vuelos fotogramétricos (II).

c) Lote: No procede.

d) Boletín y fecha de publicación del anuncio de licitación: BOJA de 29.9.2008.

2. Presupuesto de licitación: 225.000 euros, IVA incluido.
3. Adjudicación.
 - a) Fecha: 18 de diciembre de 2008.
 - b) Contratista: Restisur, S.L.
 - c) Nacionalidad: Española.
 - d) Importe de adjudicación: 209.648,25 euros, IVA incluido.

1. Objeto del contrato.

a) Tipo de contrato: Supervisión de Estructuras.

b) Descripción del objeto: G-GI0162/PAT0. Supervisión de Estructuras VII.

c) Lote: No procede.

d) Boletín y fecha de publicación del anuncio de licitación: BOJA de 11.9.2008.

2. Presupuesto de licitación: 183.434,21 euros, IVA incluido.
3. Adjudicación.
 - a) Fecha: 21 de noviembre de 2008.
 - b) Contratista: Pedelta, S.L.
 - c) Nacionalidad: Española.
 - d) Importe de adjudicación: 167.658,87 euros, IVA incluido.

Sevilla, 4 de marzo de 2009.- El Director de Secretaría General, Jesús Jiménez López.

5. Anuncios

5.2. Otros anuncios

CONSEJERÍA DE INNOVACIÓN, CIENCIA Y EMPRESA

RESOLUCIÓN de 3 de marzo de 2009, de la Dirección General de la Agencia Andaluza de la Energía, por la que se hace pública la relación de incentivos concedidos al amparo de la Orden que se cita.

De conformidad con lo dispuesto en el artículo 109 de la Ley General de la Hacienda Pública de la Comunidad Autónoma de Andalucía, esta Dirección General ha resuelto dar publicidad a los incentivos concedidos al amparo de la Orden de 11 de abril de 2007, por la que se establecen las bases

reguladoras de un programa de incentivos para el desarrollo energético sostenible de Andalucía y se efectúa su convocatoria para el año 2007, con cargo al programa y créditos presupuestarios siguientes:

Anualidades: 2005, 2006, 2007, 2008, 2009, 2010 y 2011.

Aplicaciones presupuestarias:

0.1.12.00.01.00.8070.74019.73.A

0.1.12.00.17.00.8070.74020.73.A

IDAE

En la siguiente relación se indica el beneficiario, importes incentivados y finalidad:

Beneficiario	Importe	Finalidad
TWINS ALIMENTACION, S.A.	12.591,70 €	REDUCCIÓN DEL CONSUMO ENERGÉTICO
DISTRIBUIDORA INTERNACIONAL DE ALIMENTACIÓN, S.A.	3.045,46 €	REDUCCIÓN DEL CONSUMO ENERGÉTICO
DISTRIBUIDORA INTERNACIONAL DE ALIMENTACIÓN, S.A.	12.119,09 €	REDUCCIÓN DEL CONSUMO ENERGÉTICO
DISTRIBUIDORA INTERNACIONAL DE ALIMENTACIÓN, S.A.	5.514,04 €	REDUCCIÓN DEL CONSUMO ENERGÉTICO
TWINS ALIMENTACION, S.A.	16.496,94 €	REDUCCIÓN DEL CONSUMO ENERGÉTICO
TWINS ALIMENTACION, S.A.	3.167,34 €	REDUCCIÓN DEL CONSUMO ENERGÉTICO
ACEROS MOLDEADOS DEL SUR S.A.	13.048,42 €	REDUCCIÓN DEL CONSUMO ENERGÉTICO
REFRESCO IBERIA, S.L.U.	23.038,17 €	REDUCCIÓN DEL CONSUMO ENERGÉTICO
TWINS ALIMENTACION, S.A.	4.304,08 €	REDUCCIÓN DEL CONSUMO ENERGÉTICO
DISTRIBUIDORA INTERNACIONAL DE ALIMENTACIÓN, S.A.	11.356,79 €	REDUCCIÓN DEL CONSUMO ENERGÉTICO
AYUNTAMIENTO DE ALMERÍA	7.075,43 €	REDUCCIÓN DEL CONSUMO ENERGÉTICO
DISTRIBUIDORA INTERNACIONAL DE ALIMENTACIÓN, S.A.	12.644,31 €	REDUCCIÓN DEL CONSUMO ENERGÉTICO
TWINS ALIMENTACION, S.A.	12.034,57 €	REDUCCIÓN DEL CONSUMO ENERGÉTICO
TWINS ALIMENTACION, S.A.	5.982,68 €	REDUCCIÓN DEL CONSUMO ENERGÉTICO
TWINS ALIMENTACION, S.A.	13.538,36 €	REDUCCIÓN DEL CONSUMO ENERGÉTICO
TWINS ALIMENTACION, S.A.	11.061,07 €	REDUCCIÓN DEL CONSUMO ENERGÉTICO
TWINS ALIMENTACION, S.A.	12.811,28 €	REDUCCIÓN DEL CONSUMO ENERGÉTICO
CAJA DE AHORROS Y MONTE DE PIEDAD DE CORDOBA	8.696,82 €	REDUCCIÓN DEL CONSUMO ENERGÉTICO
CERAMICA EL INDALO S.A.	23.895,67 €	REDUCCIÓN DEL CONSUMO ENERGÉTICO
DISTRIBUIDORA INTERNACIONAL DE ALIMENTACIÓN, S.A.	13.080,87 €	REDUCCIÓN DEL CONSUMO ENERGÉTICO
TWINS ALIMENTACION, S.A.	12.233,54 €	REDUCCIÓN DEL CONSUMO ENERGÉTICO
TWINS ALIMENTACION, S.A.	3.476,66 €	REDUCCIÓN DEL CONSUMO ENERGÉTICO
CAJA DE AHORROS Y MONTE DE PIEDAD DE CORDOBA	48.401,67 €	REDUCCIÓN DEL CONSUMO ENERGÉTICO
TWINS ALIMENTACION, S.A.	18.605,50 €	REDUCCIÓN DEL CONSUMO ENERGÉTICO
DISTRIBUIDORA INTERNACIONAL DE ALIMENTACIÓN, S.A.	17.942,66 €	REDUCCIÓN DEL CONSUMO ENERGÉTICO
DISTRIBUIDORA INTERNACIONAL DE ALIMENTACIÓN, S.A.	15.238,88 €	REDUCCIÓN DEL CONSUMO ENERGÉTICO
DISTRIBUIDORA INTERNACIONAL DE ALIMENTACIÓN, S.A.	16.573,04 €	REDUCCIÓN DEL CONSUMO ENERGÉTICO
TWINS ALIMENTACION, S.A.	12.286,36 €	REDUCCIÓN DEL CONSUMO ENERGÉTICO
DISTRIBUIDORA INTERNACIONAL DE ALIMENTACIÓN, S.A.	22.250,07 €	REDUCCIÓN DEL CONSUMO ENERGÉTICO
TWINS ALIMENTACION, S.A.	3.126,64 €	REDUCCIÓN DEL CONSUMO ENERGÉTICO
TWINS ALIMENTACION, S.A.	13.725,14 €	REDUCCIÓN DEL CONSUMO ENERGÉTICO
AYUNTAMIENTO DE MIJAS	13.430,11 €	REDUCCIÓN DEL CONSUMO ENERGÉTICO
INDUSTRIAS ESPEJO, S.A.	36.093,59 €	REDUCCIÓN DEL CONSUMO ENERGÉTICO
DISTRIBUIDORA INTERNACIONAL DE ALIMENTACIÓN, S.A.	4.028,86 €	REDUCCIÓN DEL CONSUMO ENERGÉTICO
UNICAJA	7.495,35 €	REDUCCIÓN DEL CONSUMO ENERGÉTICO
INDUSTRIAS ESPEJO, S.A.	18.052,10 €	REDUCCIÓN DEL CONSUMO ENERGÉTICO
TWINS ALIMENTACION, S.A.	20.740,72 €	REDUCCIÓN DEL CONSUMO ENERGÉTICO
MAERSK ESPAÑA, S.A	3.325,58 €	REDUCCIÓN DEL CONSUMO ENERGÉTICO

Beneficiario	Importe	Finalidad
TWINS ALIMENTACION, S.A.	18.803,18 €	REDUCCIÓN DEL CONSUMO ENERGÉTICO
UNICAJA	7.545,13 €	REDUCCIÓN DEL CONSUMO ENERGÉTICO
ACEITES DEL SUR - COOSUR, S.A.	17.280,50 €	REDUCCIÓN DEL CONSUMO ENERGÉTICO
CAJA DE AHORROS Y MONTE DE PIEDAD DE CORDOBA	30.569,44 €	REDUCCIÓN DEL CONSUMO ENERGÉTICO
MAERSK ESPAÑA, S.A	3.325,58 €	REDUCCIÓN DEL CONSUMO ENERGÉTICO
EMPRESA PÚBLICA DE SUELO DE ANDALUCIA	13.731,52 €	REDUCCIÓN DEL CONSUMO ENERGÉTICO
TWINS ALIMENTACION, S.A.	7.178,38 €	REDUCCIÓN DEL CONSUMO ENERGÉTICO
EMPRESA PÚBLICA DE SUELO DE ANDALUCIA	14.420,01 €	REDUCCIÓN DEL CONSUMO ENERGÉTICO
EMPRESA PÚBLICA DE SUELO DE ANDALUCIA	44.980,04 €	REDUCCIÓN DEL CONSUMO ENERGÉTICO
TWINS ALIMENTACION, S.A.	20.798,58 €	REDUCCIÓN DEL CONSUMO ENERGÉTICO
VALEO ILUMINACIÓN S.A	12.792,00 €	REDUCCIÓN DEL CONSUMO ENERGÉTICO
EMPRESA PÚBLICA DE SUELO DE ANDALUCIA	25.525,49 €	REDUCCIÓN DEL CONSUMO ENERGÉTICO
TWINS ALIMENTACION, S.A.	24.972,42 €	REDUCCIÓN DEL CONSUMO ENERGÉTICO
UNICAJA	8.382,11 €	REDUCCIÓN DEL CONSUMO ENERGÉTICO
UNICAJA	8.297,16 €	REDUCCIÓN DEL CONSUMO ENERGÉTICO
EMPRESA PÚBLICA DE SUELO DE ANDALUCIA	21.749,48 €	REDUCCIÓN DEL CONSUMO ENERGÉTICO
EMPRESA PÚBLICA DE SUELO DE ANDALUCIA	36.422,17 €	REDUCCIÓN DEL CONSUMO ENERGÉTICO
UNICAJA	11.777,72 €	REDUCCIÓN DEL CONSUMO ENERGÉTICO
MAERSK ESPAÑA, S.A	3.325,58 €	REDUCCIÓN DEL CONSUMO ENERGÉTICO
EMPRESA PÚBLICA DE SUELO DE ANDALUCIA	10.906,56 €	REDUCCIÓN DEL CONSUMO ENERGÉTICO
DISTRIBUIDORA INTERNACIONAL DE ALIMENTACIÓN, S.A.	4.145,24 €	REDUCCIÓN DEL CONSUMO ENERGÉTICO
OLEICOLA EL TEJAR, NTRA. SRA. DE ARACELI, SCA	10.850,00 €	REDUCCIÓN DEL CONSUMO ENERGÉTICO
INDUSTRIAS ESPEJO, S.A.	6.820,00 €	REDUCCIÓN DEL CONSUMO ENERGÉTICO
UNICAJA	8.940,71 €	REDUCCIÓN DEL CONSUMO ENERGÉTICO
TWINS ALIMENTACION, S.A.	15.627,70 €	REDUCCIÓN DEL CONSUMO ENERGÉTICO
MAERSK ESPAÑA, S.A	3.325,58 €	REDUCCIÓN DEL CONSUMO ENERGÉTICO
CASCOSOL, S.L.	15.573,76 €	REDUCCIÓN DEL CONSUMO ENERGÉTICO
MAERSK ESPAÑA, S.A	3.325,58 €	REDUCCIÓN DEL CONSUMO ENERGÉTICO
CEPSA	132.000,00 €	REDUCCIÓN DEL CONSUMO ENERGÉTICO
BARCELO HOTELS MEDITERRANEO	3.584,90 €	REDUCCIÓN DEL CONSUMO ENERGÉTICO
JOSÉ LUIS GONZÁLEZ DIEZ DE LA CORTINA	3.067,66 €	REDUCCIÓN DEL CONSUMO ENERGÉTICO
TWINS ALIMENTACION, S.A.	3.222,12 €	REDUCCIÓN DEL CONSUMO ENERGÉTICO
MAERSK ESPAÑA, S.A	3.325,58 €	REDUCCIÓN DEL CONSUMO ENERGÉTICO
HOTELES ANDALUCES CON ENCANTO SL	8.058,16 €	REDUCCIÓN DEL CONSUMO ENERGÉTICO
TWINS ALIMENTACION, S.A.	25.416,16 €	REDUCCIÓN DEL CONSUMO ENERGÉTICO
INDUSTRIAS ESPEJO, S.A.	10.560,00 €	REDUCCIÓN DEL CONSUMO ENERGÉTICO
MAERSK ESPAÑA, S.A	3.325,58 €	REDUCCIÓN DEL CONSUMO ENERGÉTICO
TWINS ALIMENTACION, S.A.	13.401,08 €	REDUCCIÓN DEL CONSUMO ENERGÉTICO
LA CASERA, S.A	41.931,83 €	REDUCCIÓN DEL CONSUMO ENERGÉTICO
DISTRIBUIDORA INTERNACIONAL DE ALIMENTACIÓN, S.A.	6.556,00 €	REDUCCIÓN DEL CONSUMO ENERGÉTICO
DISTRIBUIDORA INTERNACIONAL DE ALIMENTACIÓN, S.A.	4.330,70 €	REDUCCIÓN DEL CONSUMO ENERGÉTICO
TWINS ALIMENTACION, S.A.	5.507,26 €	REDUCCIÓN DEL CONSUMO ENERGÉTICO
AYUNTAMIENTO DE COLMENAR	34.749,93 €	REDUCCIÓN DEL CONSUMO ENERGÉTICO
DISTRIBUIDORA INTERNACIONAL DE ALIMENTACIÓN, S.A.	13.999,70 €	REDUCCIÓN DEL CONSUMO ENERGÉTICO
TWINS ALIMENTACION, S.A.	15.175,60 €	REDUCCIÓN DEL CONSUMO ENERGÉTICO
TWINS ALIMENTACION, S.A.	4.737,04 €	REDUCCIÓN DEL CONSUMO ENERGÉTICO
DISTRIBUIDORA INTERNACIONAL DE ALIMENTACIÓN, S.A.	23.129,04 €	REDUCCIÓN DEL CONSUMO ENERGÉTICO
DISTRIBUIDORA INTERNACIONAL DE ALIMENTACIÓN, S.A.	21.369,92 €	REDUCCIÓN DEL CONSUMO ENERGÉTICO
EMPRESA PÚBLICA DE SUELO DE ANDALUCIA	48.350,37 €	REDUCCIÓN DEL CONSUMO ENERGÉTICO
TWINS ALIMENTACION, S.A.	11.099,44 €	REDUCCIÓN DEL CONSUMO ENERGÉTICO
GARAJES INDALO S.A.	27.901,72 €	REDUCCIÓN DEL CONSUMO ENERGÉTICO
DISTRIBUIDORA INTERNACIONAL DE ALIMENTACIÓN, S.A.	4.345,22 €	REDUCCIÓN DEL CONSUMO ENERGÉTICO
DISTRIBUIDORA INTERNACIONAL DE ALIMENTACIÓN, S.A.	6.508,92 €	REDUCCIÓN DEL CONSUMO ENERGÉTICO
HERMANOS ALAMEDA, S.L.	16.172,71 €	REDUCCIÓN DEL CONSUMO ENERGÉTICO
DISTRIBUIDORA INTERNACIONAL DE ALIMENTACIÓN, S.A.	4.161,74 €	REDUCCIÓN DEL CONSUMO ENERGÉTICO
EMPRESA PÚBLICA DE SUELO DE ANDALUCIA	23.630,27 €	REDUCCIÓN DEL CONSUMO ENERGÉTICO

Beneficiario	Importe	Finalidad
DISTRIBUIDORA INTERNACIONAL DE ALIMENTACIÓN, S.A.	24.117,94 €	REDUCCIÓN DEL CONSUMO ENERGÉTICO
AYUNTAMIENTO DE CORTEGANA	21.723,48 €	REDUCCIÓN DEL CONSUMO ENERGÉTICO
TWINS ALIMENTACION, S.A.	16.328,84 €	REDUCCIÓN DEL CONSUMO ENERGÉTICO
TWINS ALIMENTACION, S.A.	12.568,16 €	REDUCCIÓN DEL CONSUMO ENERGÉTICO
DISTRIBUIDORA INTERNACIONAL DE ALIMENTACIÓN, S.A.	3.391,52 €	REDUCCIÓN DEL CONSUMO ENERGÉTICO
DISTRIBUIDORA INTERNACIONAL DE ALIMENTACIÓN, S.A.	16.131,94 €	REDUCCIÓN DEL CONSUMO ENERGÉTICO
AYUNTAMIENTO DE COLMENAR	30.256,37 €	REDUCCIÓN DEL CONSUMO ENERGÉTICO
DISTRIBUIDORA INTERNACIONAL DE ALIMENTACIÓN, S.A.	8.324,36 €	REDUCCIÓN DEL CONSUMO ENERGÉTICO
DISTRIBUIDORA INTERNACIONAL DE ALIMENTACIÓN, S.A.	4.768,94 €	REDUCCIÓN DEL CONSUMO ENERGÉTICO
DISTRIBUIDORA INTERNACIONAL DE ALIMENTACIÓN, S.A.	22.229,46 €	REDUCCIÓN DEL CONSUMO ENERGÉTICO
DISTRIBUIDORA INTERNACIONAL DE ALIMENTACIÓN, S.A.	25.794,56 €	REDUCCIÓN DEL CONSUMO ENERGÉTICO
RIVES PITMAN S.A.	34.802,16 €	REDUCCIÓN DEL CONSUMO ENERGÉTICO
DISTRIBUIDORA INTERNACIONAL DE ALIMENTACIÓN, S.A.	20.373,98 €	REDUCCIÓN DEL CONSUMO ENERGÉTICO
TWINS ALIMENTACION, S.A.	10.294,24 €	REDUCCIÓN DEL CONSUMO ENERGÉTICO
AYUNTAMIENTO DE COLMENAR	43.716,86 €	REDUCCIÓN DEL CONSUMO ENERGÉTICO
TWINS ALIMENTACION, S.A.	15.387,46 €	REDUCCIÓN DEL CONSUMO ENERGÉTICO
AYUNTAMIENTO DE COLMENAR	11.386,37 €	REDUCCIÓN DEL CONSUMO ENERGÉTICO
DISTRIBUIDORA INTERNACIONAL DE ALIMENTACIÓN, S.A.	20.663,50 €	REDUCCIÓN DEL CONSUMO ENERGÉTICO
DISTRIBUIDORA INTERNACIONAL DE ALIMENTACIÓN, S.A.	10.288,30 €	REDUCCIÓN DEL CONSUMO ENERGÉTICO
PRODUCTOS MACHI, S.A.	31.370,13 €	REDUCCIÓN DEL CONSUMO ENERGÉTICO
TWINS ALIMENTACION, S.A.	30.782,84 €	REDUCCIÓN DEL CONSUMO ENERGÉTICO
TWINS ALIMENTACION, S.A.	11.238,92 €	REDUCCIÓN DEL CONSUMO ENERGÉTICO
TWINS ALIMENTACION, S.A.	4.066,48 €	REDUCCIÓN DEL CONSUMO ENERGÉTICO
ATLANTIC COPPER S.A	3.850,00 €	REDUCCIÓN DEL CONSUMO ENERGÉTICO
DISTRIBUIDORA INTERNACIONAL DE ALIMENTACIÓN, S.A.	24.420,00 €	REDUCCIÓN DEL CONSUMO ENERGÉTICO
HERMANOS ALAMEDA, S.L.	7.676,81 €	REDUCCIÓN DEL CONSUMO ENERGÉTICO
LUIS ANDÚJAR SLU	55.000,00 €	REDUCCIÓN DEL CONSUMO ENERGÉTICO
DISTRIBUIDORA INTERNACIONAL DE ALIMENTACIÓN, S.A.	5.845,62 €	REDUCCIÓN DEL CONSUMO ENERGÉTICO
DISTRIBUIDORA INTERNACIONAL DE ALIMENTACIÓN, S.A.	11.569,80 €	REDUCCIÓN DEL CONSUMO ENERGÉTICO
FERTIBERIA S.A.	28.600,00 €	REDUCCIÓN DEL CONSUMO ENERGÉTICO
MAERSK ESPAÑA, S.A	3.325,58 €	REDUCCIÓN DEL CONSUMO ENERGÉTICO
ÁNGEL CAMACHO ALIMENTACIÓN S.L.	17.697,68 €	REDUCCIÓN DEL CONSUMO ENERGÉTICO
MAERSK ESPAÑA, S.A	3.325,58 €	REDUCCIÓN DEL CONSUMO ENERGÉTICO
ANDALUZA DE CERVEZAS Y BEBIDAS, S.L.	26.352,31 €	REDUCCIÓN DEL CONSUMO ENERGÉTICO
MAERSK ESPAÑA, S.A	3.325,58 €	REDUCCIÓN DEL CONSUMO ENERGÉTICO
ANDALUZA DE CERVEZAS Y BEBIDAS, S.L.	71.742,00 €	REDUCCIÓN DEL CONSUMO ENERGÉTICO
MAERSK ESPAÑA, S.A	3.325,58 €	REDUCCIÓN DEL CONSUMO ENERGÉTICO
ESPUNY CASTELLAR S.A.	64.900,00 €	REDUCCIÓN DEL CONSUMO ENERGÉTICO
MAERSK ESPAÑA, S.A	3.325,58 €	REDUCCIÓN DEL CONSUMO ENERGÉTICO
MAERSK ESPAÑA, S.A	3.325,58 €	REDUCCIÓN DEL CONSUMO ENERGÉTICO
MAERSK ESPAÑA, S.A	3.325,58 €	REDUCCIÓN DEL CONSUMO ENERGÉTICO
MAERSK ESPAÑA, S.A	3.325,58 €	REDUCCIÓN DEL CONSUMO ENERGÉTICO
MAERSK ESPAÑA, S.A	3.325,58 €	REDUCCION DEL CONSUMO ENERGÉTICO
MAERSK ESPAÑA, S.A	3.325,58 €	REDUCCION DEL CONSUMO ENERGÉTICO
MAERSK ESPAÑA, S.A	3.325,58 €	REDUCCION DEL CONSUMO ENERGÉTICO
MAERSK ESPAÑA, S.A	3.325,58 €	REDUCCION DEL CONSUMO ENERGÉTICO
MAERSK ESPAÑA, S.A	3.325,58 €	REDUCCION DEL CONSUMO ENERGÉTICO
MAERSK ESPAÑA, S.A	3.325,58 €	REDUCCION DEL CONSUMO ENERGÉTICO
MAERSK ESPAÑA, S.A	3.325,58 €	REDUCCION DEL CONSUMO ENERGÉTICO
MAERSK ESPAÑA, S.A	3.325,58 €	REDUCCION DEL CONSUMO ENERGÉTICO
MAERSK ESPAÑA, S.A	3.325,58 €	REDUCCION DEL CONSUMO ENERGÉTICO
MAERSK ESPAÑA, S.A	3.325,58 €	REDUCCION DEL CONSUMO ENERGÉTICO
MAERSK ESPAÑA, S.A	3.325,58 €	REDUCCION DEL CONSUMO ENERGÉTICO
ANDALUZA DE CERVEZAS Y BEBIDAS, S.L.	29.505,84 €	REDUCCION DEL CONSUMO ENERGÉTICO
MAERSK ESPAÑA, S.A	3.325,58 €	REDUCCIÓN DEL CONSUMO ENERGÉTICO
MAERSK ESPAÑA, S.A	3.325,58 €	REDUCCIÓN DEL CONSUMO ENERGÉTICO
MAERSK ESPAÑA, S.A	3.325,58 €	REDUCCIÓN DEL CONSUMO ENERGÉTICO

Beneficiario	Importe	Finalidad
MAERSK ESPAÑA, S.A	3.325,58 €	REDUCCIÓN DEL CONSUMO ENERGÉTICO
MAERSK ESPAÑA, S.A	3.325,58 €	REDUCCIÓN DEL CONSUMO ENERGÉTICO
CERAMICA EL INDALO S.A.	5.981,86 €	REDUCCIÓN DEL CONSUMO ENERGÉTICO
TEXTIL RENTAL SL	39.608,29 €	REDUCCIÓN DEL CONSUMO ENERGÉTICO
TEXTIL RENTAL SL	39.608,29 €	REDUCCIÓN DEL CONSUMO ENERGÉTICO
MAERSK ESPAÑA, S.A	3.325,58 €	REDUCCIÓN DEL CONSUMO ENERGÉTICO
MAERSK ESPAÑA, S.A	3.311,89 €	REDUCCIÓN DEL CONSUMO ENERGÉTICO
S.C.A. OLIVARERA LA PURISIMA	9.605,51 €	REDUCCIÓN DEL CONSUMO ENERGÉTICO
AYUNTAMIENTO DE SEVILA	19.194,16 €	REDUCCIÓN DEL CONSUMO ENERGÉTICO
EMPRESA PÚBLICA DE SUELO DE ANDALUCIA	21.204,37 €	REDUCCIÓN DEL CONSUMO ENERGÉTICO
EMPRESA PÚBLICA DE SUELO DE ANDALUCIA	21.969,48 €	REDUCCIÓN DEL CONSUMO ENERGÉTICO
GRUPO DHUL,S.L.	8.862,74 €	REDUCCIÓN DEL CONSUMO ENERGÉTICO
GRUPO DHUL,S.L.	18.013,12 €	REDUCCIÓN DEL CONSUMO ENERGÉTICO
EMPRESA PÚBLICA DE SUELO DE ANDALUCIA	38.442,46 €	REDUCCIÓN DEL CONSUMO ENERGÉTICO
EMPRESA PÚBLICA DE SUELO DE ANDALUCIA	13.092,63 €	REDUCCIÓN DEL CONSUMO ENERGÉTICO
ANDALUZA DE CERVEZAS Y BEBIDAS, S.L.	7.660,18 €	REDUCCIÓN DEL CONSUMO ENERGÉTICO
AGRO SEVILLA ACEITUNAS S.C.A	10.153,21 €	REDUCCIÓN DEL CONSUMO ENERGÉTICO
AGRO SEVILLA ACEITUNAS S.C.A	35.091,72 €	REDUCCIÓN DEL CONSUMO ENERGÉTICO
CAJA DE AHORROS Y MONTE DE PIEDAD DE CORDOBA	3.947,80 €	REDUCCIÓN DEL CONSUMO ENERGÉTICO
EMPRESA PÚBLICA DE SUELO DE ANDALUCIA	22.120,72 €	REDUCCIÓN DEL CONSUMO ENERGÉTICO
EMPRESA PÚBLICA DE SUELO DE ANDALUCIA	22.513,13 €	REDUCCIÓN DEL CONSUMO ENERGÉTICO
EMPRESA PÚBLICA DE SUELO DE ANDALUCIA	41.193,73 €	REDUCCIÓN DEL CONSUMO ENERGÉTICO
EMPRESA PÚBLICA DE SUELO DE ANDALUCIA	25.665,08 €	REDUCCIÓN DEL CONSUMO ENERGÉTICO
AYUNTAMIENTO DE SEVILA	11.484,85 €	REDUCCIÓN DEL CONSUMO ENERGÉTICO
AYUNTAMIENTO DE SEVILA	11.646,59 €	REDUCCIÓN DEL CONSUMO ENERGÉTICO
EMPRESA PÚBLICA DE SUELO DE ANDALUCIA	19.313,39 €	REDUCCIÓN DEL CONSUMO ENERGÉTICO
CAJA DE AHORROS Y MONTE DE PIEDAD DE CORDOBA	8.524,56 €	REDUCCIÓN DEL CONSUMO ENERGÉTICO
CAJA DE AHORROS Y MONTE DE PIEDAD DE CORDOBA	3.665,11 €	REDUCCIÓN DEL CONSUMO ENERGÉTICO
GRUPO DHUL,S.L.	89.983,13 €	REDUCCIÓN DEL CONSUMO ENERGÉTICO
ESPUNY CASTELLAR S.A.	33.591,58 €	REDUCCIÓN DEL CONSUMO ENERGÉTICO
EMPRESA PÚBLICA DE SUELO DE ANDALUCIA	13.058,21 €	REDUCCIÓN DEL CONSUMO ENERGÉTICO
CAJA DE AHORROS Y MONTE DE PIEDAD DE CORDOBA	3.405,72 €	REDUCCIÓN DEL CONSUMO ENERGÉTICO
CAJA DE AHORROS Y MONTE DE PIEDAD DE CORDOBA	8.364,64 €	REDUCCIÓN DEL CONSUMO ENERGÉTICO
EMPRESA PÚBLICA DE SUELO DE ANDALUCIA	27.099,93 €	REDUCCIÓN DEL CONSUMO ENERGÉTICO
EMPRESA PÚBLICA DE SUELO DE ANDALUCIA	19.380,13 €	REDUCCIÓN DEL CONSUMO ENERGÉTICO
ANDALUZA DE CERVEZAS Y BEBIDAS, S.L.	5.042,63 €	REDUCCIÓN DEL CONSUMO ENERGÉTICO
JUAN VILLAREJO SL	18.856,42 €	REDUCCIÓN DEL CONSUMO ENERGÉTICO
EMPRESA PÚBLICA DE SUELO DE ANDALUCIA	22.120,72 €	REDUCCIÓN DEL CONSUMO ENERGÉTICO
AYUNTAMIENTO DE GRANADA	14.595,51 €	REDUCCIÓN DEL CONSUMO ENERGÉTICO
MAERSK ESPAÑA, S.A	49.614,40 €	REDUCCIÓN DEL CONSUMO ENERGÉTICO
EMPRESA PÚBLICA DE SUELO DE ANDALUCIA	42.121,92 €	REDUCCIÓN DEL CONSUMO ENERGÉTICO
EMPRESA PÚBLICA DE SUELO DE ANDALUCIA	39.948,12 €	REDUCCIÓN DEL CONSUMO ENERGÉTICO
EMPRESA PÚBLICA DE SUELO DE ANDALUCIA	33.971,87 €	REDUCCIÓN DEL CONSUMO ENERGÉTICO
ACEITES DEL SUR - COOSUR, S.A.	50.264,06 €	REDUCCIÓN DEL CONSUMO ENERGÉTICO
MAERSK ESPAÑA, S.A	49.614,40 €	REDUCCIÓN DEL CONSUMO ENERGÉTICO
EMPRESA PÚBLICA DE SUELO DE ANDALUCIA	33.944,95 €	REDUCCIÓN DEL CONSUMO ENERGÉTICO
EMPRESA PÚBLICA DE SUELO DE ANDALUCIA	36.411,26 €	REDUCCIÓN DEL CONSUMO ENERGÉTICO
MAERSK ESPAÑA, S.A	49.614,40 €	REDUCCIÓN DEL CONSUMO ENERGÉTICO
VALEO ILUMINACIÓN S.A	118.041,60 €	REDUCCIÓN DEL CONSUMO ENERGÉTICO
TRANSPORTES VIGAR, S.L.	7.522,37 €	REDUCCIÓN DEL CONSUMO ENERGÉTICO
EMPRESA PÚBLICA DE SUELO DE ANDALUCIA	24.434,42 €	REDUCCIÓN DEL CONSUMO ENERGÉTICO
MAERSK ESPAÑA, S.A	49.614,40 €	REDUCCIÓN DEL CONSUMO ENERGÉTICO
SÁNCHEZ ROMERO CARVAJAL, S.A.	154.043,00 €	REDUCCIÓN DEL CONSUMO ENERGÉTICO
EMPRESA PÚBLICA DE SUELO DE ANDALUCIA	40.588,90 €	REDUCCIÓN DEL CONSUMO ENERGÉTICO
ARAGONESAS INDUSTRIAS Y ENERGIA S.A.	280.840,00 €	REDUCCIÓN DEL CONSUMO ENERGÉTICO
TRANSPORTES J.CARRION, S.A.	90.825,03 €	REDUCCIÓN DEL CONSUMO ENERGÉTICO

Beneficiario	Importe	Finalidad
EMPRESA PÚBLICA DE SUELO DE ANDALUCIA	27.528,51 €	REDUCCIÓN DEL CONSUMO ENERGÉTICO
VALRENOVA, S.L.	32.192,60 €	REDUCCIÓN DEL CONSUMO ENERGÉTICO
EMPRESA PÚBLICA DE SUELO DE ANDALUCIA	44.160,53 €	REDUCCIÓN DEL CONSUMO ENERGÉTICO
EMPRESA PÚBLICA DE SUELO DE ANDALUCIA	20.924,20 €	REDUCCIÓN DEL CONSUMO ENERGÉTICO
CASCOSOL, S.L.	18.218,65 €	REDUCCIÓN DEL CONSUMO ENERGÉTICO
S.C.A. NTRA. SRA. DE LA ASUNCIÓN	14.122,82 €	REDUCCIÓN DEL CONSUMO ENERGÉTICO
AYUNTAMIENTO DE SEVILA	16.039,59 €	REDUCCIÓN DEL CONSUMO ENERGÉTICO
AYUNTAMIENTO SAN BARTOLOMÉ DE LA TORRE	12.089,59 €	REDUCCIÓN DEL CONSUMO ENERGÉTICO
CAJA DE AHORROS Y MONTE DE PIEDAD DE CORDOBA	6.031,42 €	REDUCCIÓN DEL CONSUMO ENERGÉTICO
CAJA DE AHORROS Y MONTE DE PIEDAD DE CORDOBA	5.926,62 €	REDUCCIÓN DEL CONSUMO ENERGÉTICO
CAJA DE AHORROS Y MONTE DE PIEDAD DE CORDOBA	3.342,87 €	REDUCCIÓN DEL CONSUMO ENERGÉTICO
AYUNTAMIENTO DE CANILLAS DE ACEITUNO	33.126,53 €	REDUCCIÓN DEL CONSUMO ENERGÉTICO
BARCELO HOTELS MEDITERRANEO S.L	3.645,08 €	REDUCCIÓN DEL CONSUMO ENERGÉTICO
VALRENOVA, S.L.	32.192,60 €	REDUCCIÓN DEL CONSUMO ENERGÉTICO
MAHOU-SAN MIGUEL	27.219,50 €	REDUCCIÓN DEL CONSUMO ENERGÉTICO
ABBOTT LABORATORIES SA	10.560,00 €	REDUCCIÓN DEL CONSUMO ENERGÉTICO
ARAGONESAS INDUSTRIAS Y ENERGIA S.A.	35.387,10 €	REDUCCIÓN DEL CONSUMO ENERGÉTICO
AYUNTAMIENTO DE SEVILA	11.841,85 €	REDUCCIÓN DEL CONSUMO ENERGÉTICO
AYUNTAMIENTO DE GRANADA	38.701,92 €	REDUCCIÓN DEL CONSUMO ENERGÉTICO
NOVEMBAL EMBALAJES PLÁSTICOS, S.L.	39.003,40 €	REDUCCIÓN DEL CONSUMO ENERGÉTICO
CEPSA QUÍMICA, S.A.	30.525,00 €	REDUCCIÓN DEL CONSUMO ENERGÉTICO
ILUSTRE AYUNTAMIENTO DE EL CARPIO	98.747,00 €	REDUCCIÓN DEL CONSUMO ENERGÉTICO
CAJA DE AHORROS Y MONTE DE PIEDAD DE CORDOBA	10.101,96 €	REDUCCIÓN DEL CONSUMO ENERGÉTICO
MARIA JOSEFA BARRANCA JURADO	4.158,86 €	REDUCCIÓN DEL CONSUMO ENERGÉTICO
PEDRO PINO MARTÍNEZ	16.958,00 €	REDUCCIÓN DEL CONSUMO ENERGÉTICO
AYUNTAMIENTO DE AZNALCAZAR	13.372,00 €	REDUCCIÓN DEL CONSUMO ENERGÉTICO
AYUNTAMIENTO DE SEVILA	19.129,61 €	REDUCCIÓN DEL CONSUMO ENERGÉTICO
AYUNTAMIENTO DE SEVILA	19.600,97 €	REDUCCIÓN DEL CONSUMO ENERGÉTICO
EL CORTE INGLÉS, S.A.	28.582,40 €	REDUCCIÓN DEL CONSUMO ENERGÉTICO
HIPERCOR, S.A.	21.914,20 €	REDUCCIÓN DEL CONSUMO ENERGÉTICO
HIPERCOR, S.A.	17.325,00 €	REDUCCIÓN DEL CONSUMO ENERGÉTICO
PEDRO PINO MARTÍNEZ	39.355,88 €	REDUCCIÓN DEL CONSUMO ENERGÉTICO
CEPSA	25.500,00 €	REDUCCIÓN DEL CONSUMO ENERGÉTICO
SUPERCOR, S.A.	7.013,60 €	REDUCCIÓN DEL CONSUMO ENERGÉTICO
EL CORTE INGLÉS, S.A.	105.970,26 €	REDUCCIÓN DEL CONSUMO ENERGÉTICO
AYUNTAMIENTO DE GRANADA	12.893,71 €	REDUCCIÓN DEL CONSUMO ENERGÉTICO
PEDRO PINO MARTÍNEZ	28.331,08 €	REDUCCIÓN DEL CONSUMO ENERGÉTICO
AYUNTAMIENTO DE SEVILA	19.320,97 €	REDUCCIÓN DEL CONSUMO ENERGÉTICO
DIPUTACION PROVINCIAL DE GRANADA	55.015,38 €	REDUCCIÓN DEL CONSUMO ENERGÉTICO
ATLANTIC COPPER S.A	38.906,80 €	REDUCCIÓN DEL CONSUMO ENERGÉTICO
AYUNTAMIENTO DE GRANADA	7.508,66 €	REDUCCIÓN DEL CONSUMO ENERGÉTICO
AYUNTAMIENTO DE SEVILA	60.469,55 €	REDUCCIÓN DEL CONSUMO ENERGÉTICO
AYUNTAMIENTO DE SEVILA	58.307,80 €	REDUCCIÓN DEL CONSUMO ENERGÉTICO
DIPUTACION PROVINCIAL DE GRANADA	43.349,99 €	REDUCCIÓN DEL CONSUMO ENERGÉTICO
ACERINOX, S.A.	241.025,00 €	REDUCCIÓN DEL CONSUMO ENERGÉTICO
AYUNTAMIENTO DE SEVILA	57.345,40 €	REDUCCIÓN DEL CONSUMO ENERGÉTICO
OLEICOLA EL TEJAR NTRA.SRA.DE ARACELI SCA	64.900,00 €	REDUCCIÓN DEL CONSUMO ENERGÉTICO
AYUNTAMIENTO DE SEVILA	10.971,81 €	REDUCCIÓN DEL CONSUMO ENERGÉTICO
DIPUTACION PROVINCIAL DE GRANADA	43.717,95 €	REDUCCIÓN DEL CONSUMO ENERGÉTICO
AYUNTAMIENTO DE ALGARROBO	15.235,14 €	REDUCCIÓN DEL CONSUMO ENERGÉTICO
AYUNTAMIENTO DE SEVILA	19.321,60 €	REDUCCIÓN DEL CONSUMO ENERGÉTICO
AYUNTAMIENTO DE SEVILA	10.191,98 €	REDUCCIÓN DEL CONSUMO ENERGÉTICO
DIPUTACION PROVINCIAL DE GRANADA	44.372,08 €	REDUCCIÓN DEL CONSUMO ENERGÉTICO
AYUNTAMIENTO DE MAIRENA DEL ALJARAFA	25.050,43 €	REDUCCIÓN DEL CONSUMO ENERGÉTICO
ISIDRO NIETO ZAFRA	17.688,00 €	REDUCCIÓN DEL CONSUMO ENERGÉTICO
LINARES BIODIESEL TECHNOLOGY, S.L.U	58.695,14 €	REDUCCIÓN DEL CONSUMO ENERGÉTICO

Beneficiario	Importe	Finalidad
AYUNTAMIENTO DE ALGECIRAS	5.718,29 €	REDUCCIÓN DEL CONSUMO ENERGÉTICO
S.C.A NUESTRA SEÑORA DEL CARMEN	16.570,85 €	REDUCCIÓN DEL CONSUMO ENERGÉTICO
ATLANTIC COPPER S.A	33.000,00 €	REDUCCIÓN DEL CONSUMO ENERGÉTICO
SDAD COOP AGRÍCOLA ANDALUZA SANTA ANA	13.185,10 €	REDUCCIÓN DEL CONSUMO ENERGÉTICO
OLEOSALAR COSECHEROS S.L.	7.026,97 €	REDUCCIÓN DEL CONSUMO ENERGÉTICO
NOVEBAL EMBALAJES PLÁSTICOS, S.L.	6.801,21 €	REDUCCIÓN DEL CONSUMO ENERGÉTICO
NOVEBAL EMBALAJES PLÁSTICOS, S.L.	10.287,31 €	REDUCCIÓN DEL CONSUMO ENERGÉTICO
FMC FORET, S.A.	16.464,81 €	REDUCCIÓN DEL CONSUMO ENERGÉTICO
HILADURAS Y TEJIDOS ANDALUCES, S.A.L	134.476,54 €	REDUCCIÓN DEL CONSUMO ENERGÉTICO
DAPLAST, SA	42.804,00 €	REDUCCIÓN DEL CONSUMO ENERGÉTICO
INSERPLASA, S.L.	16.193,10 €	REDUCCIÓN DEL CONSUMO ENERGÉTICO
S.C.A LA REMEDIADORA	8.534,79 €	REDUCCIÓN DEL CONSUMO ENERGÉTICO
CAJA DE AHORROS Y MONTE DE PIEDAD DE CÓRDOBA	60.752,97 €	REDUCCIÓN DEL CONSUMO ENERGÉTICO
PLÁSTICOS HITA S.L.	12.296,31 €	REDUCCIÓN DEL CONSUMO ENERGÉTICO
SDAD.COOP.ANDALUZA SAN JOSE	9.647,11 €	REDUCCIÓN DEL CONSUMO ENERGÉTICO
NOVEBAL EMBALAJES PLÁSTICOS, S.L.	38.659,63 €	REDUCCIÓN DEL CONSUMO ENERGÉTICO
EXCMO. AYUNTAMIENTO DE RIOJA	9.787,79 €	REDUCCIÓN DEL CONSUMO ENERGÉTICO
EXCMO. AYUNTAMIENTO DE RIOJA	5.107,66 €	REDUCCIÓN DEL CONSUMO ENERGÉTICO
INSERPLASA, S.L.	3.600,21 €	REDUCCIÓN DEL CONSUMO ENERGÉTICO
AYUNTAMIENTO ALCARACEJOS	6.286,76 €	REDUCCIÓN DEL CONSUMO ENERGÉTICO
EXCMO. AYUNTAMIENTO DE ALMERIA	8.005,29 €	REDUCCIÓN DEL CONSUMO ENERGÉTICO
VARAILA DE DOMINGO PEREZ S.C.A.	7.249,43 €	REDUCCIÓN DEL CONSUMO ENERGÉTICO
DALKIA ENERGÍA Y SERVICIOS S.A	172.349,00 €	REDUCCIÓN DEL CONSUMO ENERGÉTICO
DERPROSA FILM S.L.	30.072,24 €	REDUCCIÓN DEL CONSUMO ENERGÉTICO
AYUNTAMIENTO DE MARCHAL	11.390,56 €	REDUCCIÓN DEL CONSUMO ENERGÉTICO
AYUNTAMIENTO DE SEVILA	11.054,27 €	REDUCCIÓN DEL CONSUMO ENERGÉTICO
RESTAURANTE RIO BLANCO, S.L.	7.668,32 €	REDUCCIÓN DEL CONSUMO ENERGÉTICO
CAJASOL	41.992,54 €	REDUCCIÓN DEL CONSUMO ENERGÉTICO
EXCMO. AYUNTAMIENTO DE LA LÍNEA DE LA CONCEPCIÓN	12.383,40 €	REDUCCIÓN DEL CONSUMO ENERGÉTICO
EXCMO. AYUNTAMIENTO DE ALBOX	28.571,50 €	REDUCCIÓN DEL CONSUMO ENERGÉTICO
AYUNTAMIENTO DE NEVADA	6.757,19 €	REDUCCIÓN DEL CONSUMO ENERGÉTICO
AYUNTAMIENTO DE NIEBLA	13.188,68 €	REDUCCIÓN DEL CONSUMO ENERGÉTICO
CORDOBESA DE AUTOMOCION SA	28.813,10 €	REDUCCIÓN DEL CONSUMO ENERGÉTICO
AYUNTAMIENTO DE HIGUERA DE LA SIERRA	4.076,13 €	REDUCCIÓN DEL CONSUMO ENERGÉTICO
GAS NATURAL SOLUCIONES S.L	31.168,00 €	INSTALACIONES DE SUSTITUCIÓN DE COMBUSTIBLES O ENERGÍAS TRADICIONALES POR GAS NATURAL
VALEO ILUMINACIÓN S.A	33.000,00 €	INSTALACIONES DE SUSTITUCIÓN DE COMBUSTIBLES O ENERGÍAS TRADICIONALES POR GAS NATURAL
VALEO ILUMINACIÓN S.A	11.440,00 €	INSTALACIONES DE SUSTITUCIÓN DE COMBUSTIBLES O ENERGÍAS TRADICIONALES POR GAS NATURAL
REFRESCO IBERIA, S.L.U.	14.735,06 €	INSTALACIONES DE SUSTITUCIÓN DE COMBUSTIBLES O ENERGÍAS TRADICIONALES POR GAS NATURAL
INDUSTRIAS ALGAMA SL	63.800,00 €	INSTALACIONES DE SUSTITUCIÓN DE COMBUSTIBLES O ENERGÍAS TRADICIONALES POR GAS NATURAL
GAS NATURAL SOLUCIONES S.L	46.289,51 €	INSTALACIONES DE SUSTITUCIÓN DE COMBUSTIBLES O ENERGÍAS TRADICIONALES POR GAS NATURAL
CERAMICA EL INDALO S.A.	104.553,00 €	INSTALACIONES DE SUSTITUCIÓN DE COMBUSTIBLES O ENERGÍAS TRADICIONALES POR GAS NATURAL
ABBOTT LABORATORIES SA	86.723,46 €	INSTALACIONES DE SUSTITUCIÓN DE COMBUSTIBLES O ENERGÍAS TRADICIONALES POR GAS NATURAL
GAS NATURAL SOLUCIONES S.L	39.228,00 €	INSTALACIONES DE SUSTITUCIÓN DE COMBUSTIBLES O ENERGÍAS TRADICIONALES POR GAS NATURAL
DALKIA ENERGÍA Y SERVICIOS S.A	6.697,02 €	INSTALACIONES DE SUSTITUCIÓN DE COMBUSTIBLES O ENERGÍAS TRADICIONALES POR GAS NATURAL
TUSSAM	240.000,00 €	VEHÍCULOS ALIMENTADOS POR GAS NATURAL
CERAMICA MALPESA SA	55.912,00 €	APROVECHAMIENTO DE CALORES RESIDUALES
CEPSA QUÍMICA, S.A.	60.500,00 €	APROVECHAMIENTO DE CALORES RESIDUALES
CEPSA QUÍMICA, S.A.	177.000,00 €	APROVECHAMIENTO DE CALORES RESIDUALES

Beneficiario	Importe	Finalidad
CEPSA QUÍMICA, S.A.	17.600,00 €	APROVECHAMIENTO DE CALORES RESIDUALES
TORRAPAPEL SA	16.583,79 €	APROVECHAMIENTO DE CALORES RESIDUALES
CEPSA QUÍMICA, S.A.	36.926,50 €	APROVECHAMIENTO DE CALORES RESIDUALES
CEPSA QUÍMICA, S.A.	7.230,30 €	APROVECHAMIENTO DE CALORES RESIDUALES
COMPAÑÍA ESPAÑOLA DE PETRÓLEOS, S.A.	270.000,00 €	APROVECHAMIENTO DE CALORES RESIDUALES
TORRAPAPEL SA	14.926,56 €	APROVECHAMIENTO DE CALORES RESIDUALES
ACEITES DEL SUR - COOSUR, S.A.	297.818,00 €	APROVECHAMIENTO DE CALORES RESIDUALES
CEPSA QUÍMICA, S.A.	258.000,00 €	APROVECHAMIENTO DE CALORES RESIDUALES
AGRO SEVILLA ACEITUNAS S.C.A	8.010,74 €	APROVECHAMIENTO DE CALORES RESIDUALES
AGRO SEVILLA ACEITUNAS S.C.A	4.910,42 €	APROVECHAMIENTO DE CALORES RESIDUALES
PETROQUÍMICA ESPAÑOLA, S.A.	147.750,00 €	APROVECHAMIENTO DE CALORES RESIDUALES
COMPAÑÍA ESPAÑOLA DE PETRÓLEOS, S.A.	809.496,00 €	APROVECHAMIENTO DE CALORES RESIDUALES
ACERINOX, S.A.	874.200,00 €	APROVECHAMIENTO DE CALORES RESIDUALES
NH HOTELES S.A	22.524,16 €	INCORPORACION DE TICS EN PROYECTOS DE AHORRO Y EFICIENCIA
CELULOSA ENERGÍA, S.L.U.	63.735,47 €	INCORPORACION DE TICS EN PROYECTOS DE AHORRO Y EFICIENCIA
ÁNGEL CAMACHO ALIMENTACIÓN S.L.	34.489,14 €	INCORPORACION DE TICS EN PROYECTOS DE AHORRO Y EFICIENCIA
DALKIA ENERGÍA Y SERVICIOS S.A	4.369,90 €	INCORPORACION DE TICS EN PROYECTOS DE AHORRO Y EFICIENCIA
GRUPO DHUL,S.L.	22.251,02 €	INCORPORACION DE TICS EN PROYECTOS DE AHORRO Y EFICIENCIA
TECYSU S.L. CASA MARQUEZ S.A.	15.400,00 €	INCORPORACION DE TICS EN PROYECTOS DE AHORRO Y EFICIENCIA
NOVEBAL EMBALAJES PLÁSTICOS, S.L.	8.842,93 €	INCORPORACION DE TICS EN PROYECTOS DE AHORRO Y EFICIENCIA
DALKIA ENERGÍA Y SERVICIOS S.A	5.289,52 €	INCORPORACION DE TICS EN PROYECTOS DE AHORRO Y EFICIENCIA
DALKIA ENERGÍA Y SERVICIOS S.A	62.149,03 €	INCORPORACION DE TICS EN PROYECTOS DE AHORRO Y EFICIENCIA
CAJASOL	10.803,78 €	INCORPORACION DE TICS EN PROYECTOS DE AHORRO Y EFICIENCIA
UNION DEL TAXI DEL ALJARAFE	7.200,00 €	INCORPORACION DE TICS EN PROYECTOS DE AHORRO Y EFICIENCIA
CAJASOL	4.708,72 €	INCORPORACION DE TICS EN PROYECTOS DE AHORRO Y EFICIENCIA
CUALIN QUALITY S.L.	200.000,00 €	DE COGENERACIÓN PARA PROCESO O PARA EL TRATAMIENTO Y REDUCCIÓN DE RESIDUOS
ECOCULTIVOS LA CAPELLANIA S.L.	200.000,00 €	DE COGENERACIÓN PARA PROCESO O PARA EL TRATAMIENTO Y REDUCCIÓN DE RESIDUOS
JARQUIL ANDALUCÍA, S.A.	213.426,74 €	DE COGENERACIÓN PARA PROCESO O PARA EL TRATAMIENTO Y REDUCCIÓN DE RESIDUOS
RODAMCO INVERSIONES S.L.	200.000,00 €	DE COGENERACIÓN PARA PROCESO O PARA EL TRATAMIENTO Y REDUCCIÓN DE RESIDUOS
ENCANTO ANDALUZ INVESTMENT, S.A.	61.388,87 €	QUE UTILICEN BIOMASA SÓLIDA O BIOCARBURANTES
PROMOASTI SL	6.388,47 €	EQUIPOS SOLARES DOMÉSTICOS HOMOLOGADOS
EXPO RINCONADA, S.L.	13.658,04 €	EQUIPOS SOLARES DOMÉSTICOS HOMOLOGADOS
EXPO RINCONADA, S.L.	12.140,48 €	EQUIPOS SOLARES DOMÉSTICOS HOMOLOGADOS
BUENO PEREZ AYUD, S.A.	6.146,10 €	EQUIPOS SOLARES DOMÉSTICOS HOMOLOGADOS
HOTEL REINA JOSEFINA S.L	6.121,05 €	INSTALACIONES TÉRMICAS MAYORES O IGUALES A 10 M ²
EMPRESA MUNICIPAL DE LA VIVIENDA DE SEVILLA, S.A.	5.463,12 €	INSTALACIONES TÉRMICAS MAYORES O IGUALES A 10 M ²
EMPRESA MUNICIPAL DE LA VIVIENDA DE SEVILLA, S.A.	6.038,71 €	INSTALACIONES TÉRMICAS MAYORES O IGUALES A 10 M ²
EMPRESA MUNICIPAL DE LA VIVIENDA DE SEVILLA, S.A.	5.751,70 €	INSTALACIONES TÉRMICAS MAYORES O IGUALES A 10 M ²
HACIENDA DE LOS JINETES,S.L.	4.353,80 €	INSTALACIONES TÉRMICAS MAYORES O IGUALES A 10 M ²
EXCELENTÍSIMO AYUNTAMIENTO DE CASTRO DEL RIO	3.139,27 €	INSTALACIONES TÉRMICAS MAYORES O IGUALES A 10 M ²
EMPRESA MUNICIPAL DE LA VIVIENDA DE SEVILLA, S.A.	14.747,04 €	INSTALACIONES TÉRMICAS MAYORES O IGUALES A 10 M ²
BOBASTRO 2000 S.L.	3.995,29 €	INSTALACIONES TÉRMICAS MAYORES O IGUALES A 10 M ²
EXPO RINCONADA, S.L.	20.161,04 €	INSTALACIONES TÉRMICAS MAYORES O IGUALES A 10 M ²
CESAREO CENARRO MONTORO	3.293,50 €	INSTALACIONES TÉRMICAS MAYORES O IGUALES A 10 M ²

Beneficiario	Importe	Finalidad
HUERTA SANTA ZITA S.L	3.388,83 €	INSTALACIONES TÉRMICAS MAYORES O IGUALES A 10 M ²
EMPRESA MUNICIPAL DEL SUELO Y LA VIVIENDA DE CARTAYA, S.A.	3.812,03 €	INSTALACIONES TÉRMICAS MAYORES O IGUALES A 10 M ²
AURA SAN MIGUEL SANLUCAR S.L.	33.620,35 €	INSTALACIONES TÉRMICAS MAYORES O IGUALES A 10 M ²
ASILO DE ANCIANOS HERMANITAS DE LOS POBRES	19.174,90 €	INSTALACIONES TÉRMICAS MAYORES O IGUALES A 10 M ²
EMPRESA MUNICIPAL DE LA VIVIENDA DE SEVILLA, S.A.	5.751,70 €	INSTALACIONES TÉRMICAS MAYORES O IGUALES A 10 M ²
PUIM, S. A	11.376,40 €	INSTALACIONES TÉRMICAS MAYORES O IGUALES A 10 M ²
EMPRESA MUNICIPAL DE LA VIVIENDA DE SEVILLA, S.A.	4.881,24 €	INSTALACIONES TÉRMICAS MAYORES O IGUALES A 10 M ²
EMPRESA MUNICIPAL DE LA VIVIENDA DE SEVILLA, S.A.	6.038,71 €	INSTALACIONES TÉRMICAS MAYORES O IGUALES A 10 M ²
EMPRESA MUNICIPAL DE LA VIVIENDA DE SEVILLA, S.A.	5.463,12 €	INSTALACIONES TÉRMICAS MAYORES O IGUALES A 10 M ²
EXMO. AYUNTAMIENTO DE TIJOLA	11.882,50 €	INSTALACIONES TÉRMICAS MAYORES O IGUALES A 10 M ²
MANUEL AGUILERA JAIME	4.417,67 €	INSTALACIONES TÉRMICAS MAYORES O IGUALES A 10 M ²
PEDRO JAVIER GARCIA CLEMENTE	3.293,50 €	INSTALACIONES TÉRMICAS MAYORES O IGUALES A 10 M ²
SERGIO GUERRERO ANGORRILLA	4.514,00 €	INSTALACIONES TÉRMICAS MAYORES O IGUALES A 10 M ²
ONYR EMPRESA CONSTRUCTORA,S.L.	5.480,11 €	INSTALACIONES TÉRMICAS MAYORES O IGUALES A 10 M ²
MARIA DEL VALLE PEREZ PICHARDO	4.476,41 €	INSTALACIONES TÉRMICAS MAYORES O IGUALES A 10 M ²
JOSE MANUEL SANCHEZ VILLARAN	4.476,41 €	INSTALACIONES TÉRMICAS MAYORES O IGUALES A 10 M ²
ALFONSO GARCIA TENO	3.504,63 €	INSTALACIONES TÉRMICAS MAYORES O IGUALES A 10 M ²
MIRADOR DE LINDARAJA S.A.	3.119,91 €	INSTALACIONES TÉRMICAS MAYORES O IGUALES A 10 M ²
JOSE ARROYO MATEO	4.146,55 €	INSTALACIONES TÉRMICAS MAYORES O IGUALES A 10 M ²
JOSE ANTONIO CUERDA ORTEGA	3.293,50 €	INSTALACIONES TÉRMICAS MAYORES O IGUALES A 10 M ²
VICTOR MANUEL VERDEJO CAMPAÑA	3.293,50 €	INSTALACIONES TÉRMICAS MAYORES O IGUALES A 10 M ²
EXCELENTISIMO AYUNTAMIENTO DE EL GRANADO	3.120,88 €	INSTALACIONES TÉRMICAS MAYORES O IGUALES A 10 M ²
ALBERTO LOPEZ LOPEZ	3.293,50 €	INSTALACIONES TÉRMICAS MAYORES O IGUALES A 10 M ²
FUNDACION MEDIOAMBIENTE,ENERGIA Y SOSTENIBILIDAD PROV. CADIZ	9.652,77 €	INSTALACIONES TÉRMICAS MAYORES O IGUALES A 10 M ²
QUESERIA EL BOSQUE S.C.A.	12.630,77 €	INSTALACIONES TÉRMICAS MAYORES O IGUALES A 10 M ²
DALKIA ENERGÍA Y SERVICIOS S.A	27.195,59 €	INSTALACIONES TÉRMICAS MAYORES O IGUALES A 10 M ²
PABLO SERRATOSA FERNANDEZ LLAMAZARES	5.079,00 €	INSTALACIONES TÉRMICAS MAYORES O IGUALES A 10 M ²
MIGUEL GONZALEZ VEGA	9.203,75 €	INSTALACIONES TÉRMICAS MAYORES O IGUALES A 10 M ²
HEDECATEL SL	6.758,80 €	INSTALACIONES TÉRMICAS MAYORES O IGUALES A 10 M ²
GESTIÓN ARROLUZ SL & ANDALUZA DE SISTEMAS Y CONTROL ENERGÉTICO	135.444,04 €	INSTALACIONES TÉRMICAS MAYORES O IGUALES A 10 M ²
EMPRESA MUNICIPAL DE LA VIVIENDA DE SEVILLA, S.A.	33.390,72 €	INSTALACIONES TÉRMICAS MAYORES O IGUALES A 10 M ²
SUMERSOL, S. L	13.989,20 €	INSTALACIONES TÉRMICAS MAYORES O IGUALES A 10 M ²
HOSTELERIA ALMERIENSE S.C.A	5.791,94 €	INSTALACIONES TÉRMICAS MAYORES O IGUALES A 10 M ²
PETER EDWARD LINNANE	3.734,51 €	INSTALACIONES TÉRMICAS MAYORES O IGUALES A 10 M ²
ALTA BLANCA PROPIEDADES	6.121,05 €	INSTALACIONES TÉRMICAS MAYORES O IGUALES A 10 M ²
CORDOBESA DE LAVADOS	10.211,84 €	INSTALACIONES TÉRMICAS MAYORES O IGUALES A 10 M ²
ASOCIACION DE FAMILIARES DE ENFERMOS DE ALZHEIMER Y OTRAS DE	42.459,11 €	INSTALACIONES TÉRMICAS MAYORES O IGUALES A 10 M ²
FRANCISCO EMILIO MONTORO ROBLES	5.063,91 €	INSTALACIONES TÉRMICAS MAYORES O IGUALES A 10 M ²
HOTEL JIMESOL, S.L.	9.562,33 €	INSTALACIONES TÉRMICAS MAYORES O IGUALES A 10 M ²
INVERSIONES CORPORATIVAS ALMERIA, SL	3.458,96 €	INSTALACIONES TÉRMICAS MAYORES O IGUALES A 10 M ²
AYUNTAMIENTO HUETOR VEGA	38.622,08 €	INSTALACIONES TÉRMICAS MAYORES O IGUALES A 10 M ²
AMAPPACE	11.595,79 €	INSTALACIONES TÉRMICAS MAYORES O IGUALES A 10 M ²
ANA MARÍA DÍAZ FERNÁNDEZ	4.391,34 €	INSTALACIONES TÉRMICAS MAYORES O IGUALES A 10 M ²
ANA MARÍA DÍAZ FERNÁNDEZ	4.391,34 €	INSTALACIONES TÉRMICAS MAYORES O IGUALES A 10 M ²
BATAN DE LAS MONJAS, SL	3.659,45 €	INSTALACIONES TÉRMICAS MAYORES O IGUALES A 10 M ²
ANGELA JENKINS HELEN	3.659,45 €	INSTALACIONES TÉRMICAS MAYORES O IGUALES A 10 M ²
GAMICOL S.C.A	3.286,66 €	INSTALACIONES TÉRMICAS MAYORES O IGUALES A 10 M ²
ASOCIACION FAMILIA NAZARET	9.236,89 €	INSTALACIONES TÉRMICAS MAYORES O IGUALES A 10 M ²
CONSUELO GÓMEZ LÓPEZ	3.635,99 €	INSTALACIONES TÉRMICAS MAYORES O IGUALES A 10 M ²
RESIDENCIA EE MM HOSTELERIA	6.842,00 €	INSTALACIONES TÉRMICAS MAYORES O IGUALES A 10 M ²
MANUEL CASERO BEATO	8.283,72 €	SOLAR FOTOVOLTAICA AISLADA
MOISES CABALLERO ESCOBAR	4.409,61 €	SOLAR FOTOVOLTAICA AISLADA
FRANCISCO JAVIER CARRILLO DE LA PAZ	3.241,21 €	SOLAR FOTOVOLTAICA AISLADA
JUAN CABRERA SANCHEZ	3.483,03 €	SOLAR FOTOVOLTAICA AISLADA
FELIX CABALLERO CARRASCO	3.264,16 €	SOLAR FOTOVOLTAICA AISLADA
PEDRO ANTONIO MARTINEZ FERNANDEZ	4.087,32 €	SOLAR FOTOVOLTAICA AISLADA

Beneficiario	Importe	Finalidad
JOSE LUIS HERRUZO Y FRANCISCA PALACIOS S.C.	3.264,54 €	SOLAR FOTOVOLTAICA AISLADA
TOMAS DE LA ROSA SANCHEZ	3.566,89 €	SOLAR FOTOVOLTAICA AISLADA
FRANCISCO ANGEL BALLESTEROS MONTORO	3.116,84 €	SOLAR FOTOVOLTAICA AISLADA
ESPERANZA CUSTODIO NIETO	3.578,72 €	SOLAR FOTOVOLTAICA AISLADA
DOMINGO ABID S.A.	6.705,98 €	SOLAR FOTOVOLTAICA AISLADA
ANTONIO MANUEL SUAREZ VALVERDE	4.035,20 €	SOLAR FOTOVOLTAICA AISLADA
JUAN ROMERO ROMERO	3.692,84 €	SOLAR FOTOVOLTAICA AISLADA
ANGEL LUIS GONZALEZ MOLERA	3.983,68 €	SOLAR FOTOVOLTAICA AISLADA
ANTONIO MOLINERO POZUELO	3.095,22 €	SOLAR FOTOVOLTAICA AISLADA
ANTONIA CASTRO INFANTE	3.483,03 €	SOLAR FOTOVOLTAICA AISLADA
Mª JESUS FERNANDEZ CAZORLA	3.797,98 €	SOLAR FOTOVOLTAICA AISLADA
JUAN JOSE RUBIO GARCIA	4.198,47 €	SOLAR FOTOVOLTAICA AISLADA
SALVADOR VALVERDE VIOQUE	3.467,33 €	SOLAR FOTOVOLTAICA AISLADA
PEDRO POZUELO GUTIERREZ	3.460,87 €	SOLAR FOTOVOLTAICA AISLADA
MARIA DEL CARMEN GARCIA CORDOBA	3.460,87 €	SOLAR FOTOVOLTAICA AISLADA
ANTONIO GARCIA HIGUERAS	6.298,67 €	SOLAR FOTOVOLTAICA AISLADA
HEIKE WALTRAUD GERRY BETHKE	5.770,02 €	SOLAR FOTOVOLTAICA AISLADA
ANDRES GARCIA GARCIA	5.937,92 €	SOLAR FOTOVOLTAICA AISLADA
JUAN CERRO TAMARAL	3.095,22 €	SOLAR FOTOVOLTAICA AISLADA
JOSEFA FERNANDEZ GONZALEZ	3.358,07 €	SOLAR FOTOVOLTAICA AISLADA
JOSE MARIA CALERO VELARDE	4.561,28 €	SOLAR FOTOVOLTAICA AISLADA
JUAN MARQUEZ MORENO	4.798,46 €	SOLAR FOTOVOLTAICA AISLADA
ANTONIA RUIZ LOPEZ	3.620,04 €	SOLAR FOTOVOLTAICA AISLADA
FERNANDEZ Y AGUILAR SCP	3.467,33 €	SOLAR FOTOVOLTAICA AISLADA
CONCEPCION TIRADO CABRERA	3.065,81 €	SOLAR FOTOVOLTAICA AISLADA
BARTOLOMÉ CANTADOR COLETO	3.095,22 €	SOLAR FOTOVOLTAICA AISLADA
MARIA AMPARO ALVAREZ-ARENAS BAYO	3.629,14 €	SOLAR FOTOVOLTAICA AISLADA
JUAN MANUEL BLANCO BAUTISTA	5.994,29 €	SOLAR FOTOVOLTAICA AISLADA
DIMAS CUSTODIO NIETO	3.371,33 €	SOLAR FOTOVOLTAICA AISLADA
CAMPO LAGO, S.L.	3.549,79 €	SOLAR FOTOVOLTAICA AISLADA
ROSA TORRALBO MORENO	3.152,17 €	SOLAR FOTOVOLTAICA AISLADA
ANTONIO SANCHEZ BAENA	3.944,24 €	SOLAR FOTOVOLTAICA AISLADA
FRANCISCO PALOMO PEDRAJAS	3.095,22 €	SOLAR FOTOVOLTAICA AISLADA
ANTONIA SERRANO EXPÓSITO	4.111,96 €	SOLAR FOTOVOLTAICA AISLADA
JUANA LÓPEZ PIZARRO	3.152,17 €	SOLAR FOTOVOLTAICA AISLADA
FRANCISCO MORALES ZUBELDIA	4.116,96 €	SOLAR FOTOVOLTAICA AISLADA
ANA RAQUEL WHITTY	5.273,90 €	SOLAR FOTOVOLTAICA AISLADA
FERNANDO JOSE DEL CASTILLO AVEDILLO	7.020,55 €	SOLAR FOTOVOLTAICA AISLADA
ANTONIO TORIL COBOS	3.152,17 €	SOLAR FOTOVOLTAICA AISLADA
ALEXANDRA DANE	3.676,85 €	SOLAR FOTOVOLTAICA AISLADA
MIGUEL CAÑUELO CANO	3.152,17 €	SOLAR FOTOVOLTAICA AISLADA
JOSE RAMON GONZALEZ PEÑA	5.706,08 €	SOLAR FOTOVOLTAICA AISLADA
PAUL FREDERICK CRONIN	4.514,93 €	SOLAR FOTOVOLTAICA AISLADA
JUAN JOSE ROMERO POZUELO	3.095,22 €	SOLAR FOTOVOLTAICA AISLADA
DOLORES FERNANDEZ DE MOLINA LARA	3.081,92 €	SOLAR FOTOVOLTAICA AISLADA
JUAN ILLESCAS GARCIA	3.095,22 €	SOLAR FOTOVOLTAICA AISLADA
RAFAEL PEREZ AGUERO	5.706,08 €	SOLAR FOTOVOLTAICA AISLADA
CATALINA ROMERO POZUELO	3.095,22 €	SOLAR FOTOVOLTAICA AISLADA
JUAN MANUEL REDONDO ROJAS	3.095,22 €	SOLAR FOTOVOLTAICA AISLADA
EL VADILLO RURAL, S.L.	4.956,04 €	SOLAR FOTOVOLTAICA AISLADA
ANTONIO GARCIA ARROYO	3.523,01 €	SOLAR FOTOVOLTAICA AISLADA
CARMEN NUÑEZ BALSERA	3.649,82 €	SOLAR FOTOVOLTAICA AISLADA
ISABEL GARCIA MUÑOZ	8.482,88 €	SOLAR FOTOVOLTAICA AISLADA
JOSE MANUEL NAVEA MORALES	3.816,74 €	SOLAR FOTOVOLTAICA AISLADA
MARIA LORETO RODRIGUEZ TORRICO	3.610,29 €	SOLAR FOTOVOLTAICA AISLADA
JOSE DIEGUEZ SALAZAR	5.150,94 €	SOLAR FOTOVOLTAICA AISLADA

Beneficiario	Importe	Finalidad
RAFAEL MUÑOZ CARRASCO	3.270,52 €	SOLAR FOTOVOLTAICA AISLADA
MANUEL DIAZ SARMIENTO	3.483,03 €	SOLAR FOTOVOLTAICA AISLADA
JOANNE GASKELL	3.474,83 €	SOLAR FOTOVOLTAICA AISLADA
JOAQUINA SEGOVIA ROMERO	3.483,03 €	SOLAR FOTOVOLTAICA AISLADA
ALODIA CABRERA CABRERA	4.087,32 €	SOLAR FOTOVOLTAICA AISLADA
BALTASAR VIUDEZ PEREZ	5.559,68 €	SOLAR FOTOVOLTAICA AISLADA
FRANCISCO PLIEGO HERVAS	3.816,74 €	SOLAR FOTOVOLTAICA AISLADA
ANTONIO CALVACHE MARTINEZ	3.271,11 €	SOLAR FOTOVOLTAICA AISLADA
JOSE ANTONIO MARTINEZ GARCIA	3.634,89 €	SOLAR FOTOVOLTAICA AISLADA
JOSE IGNACIO CORTES VAZQUEZ	5.150,94 €	SOLAR FOTOVOLTAICA AISLADA
FERMIN FERNANDEZ VALERO	3.270,52 €	SOLAR FOTOVOLTAICA AISLADA
JOSE IGNACIO CORTES LLERGO	3.241,21 €	SOLAR FOTOVOLTAICA AISLADA
ANDRES CASTRO REYES	4.087,32 €	SOLAR FOTOVOLTAICA AISLADA
JUAN AGUILERA CARRILLO	4.035,20 €	SOLAR FOTOVOLTAICA AISLADA
JOSE MANUEL GARCIA VASCO	4.329,94 €	SOLAR FOTOVOLTAICA AISLADA
ANDRES CASTRO REYES	3.483,03 €	SOLAR FOTOVOLTAICA AISLADA
ANGEL PEDRO MORENO CABALLERO	4.620,31 €	SOLAR FOTOVOLTAICA AISLADA
FRANCISCO FERNANDEZ RODRIGUEZ	3.576,37 €	SOLAR FOTOVOLTAICA AISLADA
JOSE MANUEL GONZALEZ GARCIA	4.087,32 €	SOLAR FOTOVOLTAICA AISLADA
MAR Y SANVILOR, S.L.	3.483,03 €	SOLAR FOTOVOLTAICA AISLADA
MANUEL MARTINEZ CARBALLO	7.758,39 €	SOLAR FOTOVOLTAICA AISLADA
MARIA DOLORES MOYANO MOYA	3.483,03 €	SOLAR FOTOVOLTAICA AISLADA
JUANA AGUILERA COBOS	5.433,52 €	SOLAR FOTOVOLTAICA AISLADA
FRANCISCO JAVIER MARTINEZ AGUILERA	11.642,53 €	SOLAR FOTOVOLTAICA AISLADA
JOSE PEÑA MEDINA	3.141,64 €	SOLAR FOTOVOLTAICA AISLADA
MARIA CARMEN TRANCOSO SARABIA	3.005,40 €	SOLAR FOTOVOLTAICA AISLADA
MATILDE MOHEDANO SECO DE HERRERA	3.713,89 €	SOLAR FOTOVOLTAICA AISLADA
ANDRES POZUELO ZAMORA	3.681,37 €	SOLAR FOTOVOLTAICA AISLADA
NICOLAS RODRIGUEZ NUÑEZ	3.483,03 €	SOLAR FOTOVOLTAICA AISLADA
JULIA LOPEZ TORRES	3.681,37 €	SOLAR FOTOVOLTAICA AISLADA
MANUEL ZAFRA AGUILERA	3.321,81 €	SOLAR FOTOVOLTAICA AISLADA
JAMUGO, S.L.	3.005,40 €	SOLAR FOTOVOLTAICA AISLADA
NICOLAS PONFERRADA GALAN	4.418,65 €	SOLAR FOTOVOLTAICA AISLADA
ANTONIO LOZANO TRIGUERO	4.620,31 €	SOLAR FOTOVOLTAICA AISLADA
JOSE DANIEL PEREZ AROCA	3.005,40 €	SOLAR FOTOVOLTAICA AISLADA
FRANCISCO RODRIGUEZ MARTINEZ	3.256,20 €	SOLAR FOTOVOLTAICA AISLADA
DOLORES VALVERDE VALENZUELA	3.187,09 €	SOLAR FOTOVOLTAICA AISLADA
FRANCISCO RODRIGUEZ MARTINEZ	3.256,20 €	SOLAR FOTOVOLTAICA AISLADA
CAMPOS DE ULEILA, S.L.	4.091,78 €	SOLAR FOTOVOLTAICA AISLADA
AMANDA BAUTISTA NAVARRO	3.000,00 €	CHIMENEAS TECNOLÓGICAS O ESTUFAS
MARIA ISABEL ALMOHALLA CARRETERO	3.000,00 €	CHIMENEAS TECNOLÓGICAS O ESTUFAS
GINES GARCIA ROMAN	3.000,00 €	CHIMENEAS TECNOLÓGICAS O ESTUFAS
MARIA JOSE GARCIA BENITEZ	3.000,00 €	CHIMENEAS TECNOLÓGICAS O ESTUFAS
DIEGO CARMELO CLAVERO NAVAJAS	3.000,00 €	CHIMENEAS TECNOLÓGICAS O ESTUFAS
ARACELI PEREZ COMINO	3.000,00 €	CHIMENEAS TECNOLÓGICAS O ESTUFAS
DIEGO FALCON LOPEZ	3.000,00 €	CHIMENEAS TECNOLÓGICAS O ESTUFAS
INMACULADA BAUTISTA MORENO	3.000,00 €	CHIMENEAS TECNOLÓGICAS O ESTUFAS
PEDRO MIGUEL GALLARDO LOPEZ	3.000,00 €	CHIMENEAS TECNOLÓGICAS O ESTUFAS
MARIA CONSUELO MARTIN GUTIERREZ	3.000,00 €	CHIMENEAS TECNOLÓGICAS O ESTUFAS
ENCARNACION MARIN PALENZUELA	3.000,00 €	CHIMENEAS TECNOLÓGICAS O ESTUFAS
ESTHER VALVERDE ANGULO	3.000,00 €	CHIMENEAS TECNOLÓGICAS O ESTUFAS
ENRIQUE MARTIN GOMEZ	3.000,00 €	CHIMENEAS TECNOLÓGICAS O ESTUFAS
JOSE MARIA BENAVENTE GONZALEZ	3.000,00 €	CHIMENEAS TECNOLÓGICAS O ESTUFAS
INTEC SOLAR ENERGIAS ALTERNATIVAS	3.293,00 €	CHIMENEAS TECNOLÓGICAS O ESTUFAS
JORGE MANRIQUE PLAZA	3.000,00 €	CHIMENEAS TECNOLÓGICAS O ESTUFAS
MIGUEL BERGILLOS CAÑAS	3.000,00 €	CHIMENEAS TECNOLÓGICAS O ESTUFAS

Beneficiario	Importe	Finalidad
MARIA ISABEL PASCUAL DEL COSO	3.000,00 €	CHIMENEAS TECNOLÓGICAS O ESTUFAS
ANGEL MARTINEZ CARO	3.000,00 €	CHIMENEAS TECNOLÓGICAS O ESTUFAS
AYUNTAMIENTO DE CUEVAS DE SAN MARCOS	85.127,31 €	CALDERAS PARA CALEFACCIÓN Y/O ACS ACOGIDAS AL RITE CON POTENCIA IGUAL O INFERIOR A 300 kW
MANUEL VELASCO OCAÑA	3.780,13 €	CALDERAS PARA CALEFACCIÓN Y/O ACS ACOGIDAS AL RITE CON POTENCIA IGUAL O INFERIOR A 300 kW
MARIA FRANCISCA QUESADA MARTIN	3.478,95 €	CALDERAS PARA CALEFACCIÓN Y/O ACS ACOGIDAS AL RITE CON POTENCIA IGUAL O INFERIOR A 300 kW
FRANCISCO JAVIER MOLERO REDONDO	25.458,18 €	CALDERAS PARA CALEFACCIÓN Y/O ACS ACOGIDAS AL RITE CON POTENCIA IGUAL O INFERIOR A 300 kW
EXCMO. AYUNTAMIENTO MARMOLEJO	143.061,96 €	CALDERAS PARA CALEFACCIÓN Y/O ACS ACOGIDAS AL RITE CON POTENCIA IGUAL O INFERIOR A 300 kW
MARIA DEL CARMEN GUERRERO FERNANDEZ	5.627,53 €	CALDERAS PARA CALEFACCIÓN Y/O ACS ACOGIDAS AL RITE CON POTENCIA IGUAL O INFERIOR A 300 kW
MARIA EUGENIA CUADROS SANCHEZ	4.789,66 €	CALDERAS PARA CALEFACCIÓN Y/O ACS ACOGIDAS AL RITE CON POTENCIA IGUAL O INFERIOR A 300 kW
LUIS CASTILLO DIAZ	6.040,52 €	CALDERAS PARA CALEFACCIÓN Y/O ACS ACOGIDAS AL RITE CON POTENCIA IGUAL O INFERIOR A 300 kW
MONTSERRAT MARTINEZ MOLINERO	3.759,07 €	CALDERAS PARA CALEFACCIÓN Y/O ACS ACOGIDAS AL RITE CON POTENCIA IGUAL O INFERIOR A 300 kW
FRANCISCO MARIN PEREZ	4.267,25 €	CALDERAS PARA CALEFACCIÓN Y/O ACS ACOGIDAS AL RITE CON POTENCIA IGUAL O INFERIOR A 300 kW
ANTONIO JOSE RAMIREZ ROLDAN	5.392,13 €	CALDERAS PARA CALEFACCIÓN Y/O ACS ACOGIDAS AL RITE CON POTENCIA IGUAL O INFERIOR A 300 kW
VERÓNICA TRISTANTE LOZANO	4.537,40 €	CALDERAS PARA CALEFACCIÓN Y/O ACS ACOGIDAS AL RITE CON POTENCIA IGUAL O INFERIOR A 300 kW
JUAN PEREZ AREVALO	4.619,64 €	CALDERAS PARA CALEFACCIÓN Y/O ACS ACOGIDAS AL RITE CON POTENCIA IGUAL O INFERIOR A 300 kW
DIPUTACION PROVINCIAL DE GRANADA	12.696,75 €	CALDERAS PARA CALEFACCIÓN Y/O ACS ACOGIDAS AL RITE CON POTENCIA IGUAL O INFERIOR A 300 kW
JOSÉ ANTONIO CALERO UNGUETTI	3.518,80 €	CALDERAS PARA CALEFACCIÓN Y/O ACS ACOGIDAS AL RITE CON POTENCIA IGUAL O INFERIOR A 300 kW
MANUEL CHECA BELTRAN	4.104,81 €	CALDERAS PARA CALEFACCIÓN Y/O ACS ACOGIDAS AL RITE CON POTENCIA IGUAL O INFERIOR A 300 kW
MARIA JOSE BRAVO CARAVANTE	3.379,04 €	CALDERAS PARA CALEFACCIÓN Y/O ACS ACOGIDAS AL RITE CON POTENCIA IGUAL O INFERIOR A 300 kW
FRANCISCO JAVIER RUIZ GARCIA	6.102,87 €	CALDERAS PARA CALEFACCIÓN Y/O ACS ACOGIDAS AL RITE CON POTENCIA IGUAL O INFERIOR A 300 kW
ANDRES ARTERO MADRID	6.564,73 €	CALDERAS PARA CALEFACCIÓN Y/O ACS ACOGIDAS AL RITE CON POTENCIA IGUAL O INFERIOR A 300 kW
FRANCISCO JAVIER MILENA NAVARRO	3.241,00 €	CALDERAS PARA CALEFACCIÓN Y/O ACS ACOGIDAS AL RITE CON POTENCIA IGUAL O INFERIOR A 300 kW
FRANCISCO ARQUILLO PULIDO	3.241,00 €	CALDERAS PARA CALEFACCIÓN Y/O ACS ACOGIDAS AL RITE CON POTENCIA IGUAL O INFERIOR A 300 kW
DIPUTACION PROVINCIAL DE GRANADA	12.959,60 €	CALDERAS PARA CALEFACCIÓN Y/O ACS ACOGIDAS AL RITE CON POTENCIA IGUAL O INFERIOR A 300 kW
DIPUTACION PROVINCIAL DE GRANADA	15.029,46 €	CALDERAS PARA CALEFACCIÓN Y/O ACS ACOGIDAS AL RITE CON POTENCIA IGUAL O INFERIOR A 300 kW
DIPUTACION PROVINCIAL DE GRANADA	4.831,20 €	CALDERAS PARA CALEFACCIÓN Y/O ACS ACOGIDAS AL RITE CON POTENCIA IGUAL O INFERIOR A 300 kW
AGUSTIN LORENTE MARTINEZ	3.582,50 €	CALDERAS PARA CALEFACCIÓN Y/O ACS ACOGIDAS AL RITE CON POTENCIA IGUAL O INFERIOR A 300 kW
JOAQUIN GUTIERREZ LARA	4.892,76 €	CALDERAS PARA CALEFACCIÓN Y/O ACS ACOGIDAS AL RITE CON POTENCIA IGUAL O INFERIOR A 300 kW
DIEGO GARCIA MUÑOZ	3.399,01 €	CALDERAS PARA CALEFACCIÓN Y/O ACS ACOGIDAS AL RITE CON POTENCIA IGUAL O INFERIOR A 300 kW
JUAN IGNACIO TORRES CUEVAS	6.475,41 €	CALDERAS PARA CALEFACCIÓN Y/O ACS ACOGIDAS AL RITE CON POTENCIA IGUAL O INFERIOR A 300 kW
ANTONIO MARTÍNEZ CARMONA	3.264,18 €	CALDERAS PARA CALEFACCIÓN Y/O ACS ACOGIDAS AL RITE CON POTENCIA IGUAL O INFERIOR A 300 kW
JAVIER MIRANDA MOLINA	3.225,70 €	CALDERAS PARA CALEFACCIÓN Y/O ACS ACOGIDAS AL RITE CON POTENCIA IGUAL O INFERIOR A 300 kW
JOSE PLAZA TORRES	3.399,66 €	CALDERAS PARA CALEFACCIÓN Y/O ACS ACOGIDAS AL RITE CON POTENCIA IGUAL O INFERIOR A 300 kW

Beneficiario	Importe	Finalidad
ANTONIO ARANDA LARA	3.241,00 €	CALDERAS PARA CALEFACCIÓN Y/O ACS ACOGIDAS AL RITE CON POTENCIA IGUAL O INFERIOR A 300 kW
PEDRO RIOS DURAN	4.461,24 €	CALDERAS PARA CALEFACCIÓN Y/O ACS ACOGIDAS AL RITE CON POTENCIA IGUAL O INFERIOR A 300 kW
JUAN MONTES CUBERO	4.011,92 €	CALDERAS PARA CALEFACCIÓN Y/O ACS ACOGIDAS AL RITE CON POTENCIA IGUAL O INFERIOR A 300 kW
EMILIO JOSE CALVO DIAZ	5.137,94 €	CALDERAS PARA CALEFACCIÓN Y/O ACS ACOGIDAS AL RITE CON POTENCIA IGUAL O INFERIOR A 300 kW
JOSE GARRIDO CATEDRA	3.796,60 €	CALDERAS PARA CALEFACCIÓN Y/O ACS ACOGIDAS AL RITE CON POTENCIA IGUAL O INFERIOR A 300 kW
DIEGO LUQUE SANCHO	4.478,56 €	CALDERAS PARA CALEFACCIÓN Y/O ACS ACOGIDAS AL RITE CON POTENCIA IGUAL O INFERIOR A 300 kW
CELSO ANTONIO DE LA GANDARA LOPEZ	3.758,24 €	CALDERAS PARA CALEFACCIÓN Y/O ACS ACOGIDAS AL RITE CON POTENCIA IGUAL O INFERIOR A 300 kW
ANTONIO MAESTRO AGUILA	3.222,48 €	CALDERAS PARA CALEFACCIÓN Y/O ACS ACOGIDAS AL RITE CON POTENCIA IGUAL O INFERIOR A 300 kW
ANTONIO FUENTES MURO	3.861,80 €	CALDERAS PARA CALEFACCIÓN Y/O ACS ACOGIDAS AL RITE CON POTENCIA IGUAL O INFERIOR A 300 kW
NATALIO MORENO RUIZ	5.832,86 €	CALDERAS PARA CALEFACCIÓN Y/O ACS ACOGIDAS AL RITE CON POTENCIA IGUAL O INFERIOR A 300 kW
ANTONIO LUIS MARTÍN LEÓN	3.779,25 €	CALDERAS PARA CALEFACCIÓN Y/O ACS ACOGIDAS AL RITE CON POTENCIA IGUAL O INFERIOR A 300 kW
INMACULADA LECHADO RABASCO	4.150,74 €	CALDERAS PARA CALEFACCIÓN Y/O ACS ACOGIDAS AL RITE CON POTENCIA IGUAL O INFERIOR A 300 kW
JUAN ANTONIO PADIAL SANCHEZ	4.282,75 €	CALDERAS PARA CALEFACCIÓN Y/O ACS ACOGIDAS AL RITE CON POTENCIA IGUAL O INFERIOR A 300 kW
LOS JOVIANES, S.L.	32.177,94 €	CALDERAS PARA CALEFACCIÓN Y/O ACS ACOGIDAS AL RITE CON POTENCIA IGUAL O INFERIOR A 300 kW
JUAN ANTONIO ROMERO TOSCANO	6.347,93 €	CALDERAS PARA CALEFACCIÓN Y/O ACS ACOGIDAS AL RITE CON POTENCIA IGUAL O INFERIOR A 300 kW
FRANCISCO ANTONIO AGUILERA LOBATO	3.147,35 €	CALDERAS PARA CALEFACCIÓN Y/O ACS ACOGIDAS AL RITE CON POTENCIA IGUAL O INFERIOR A 300 kW
FRANCISCO JOSE PEREZ ALBA	5.355,00 €	CALDERAS PARA CALEFACCIÓN Y/O ACS ACOGIDAS AL RITE CON POTENCIA IGUAL O INFERIOR A 300 kW
ANTONIA MORAL ALCANTARA	3.796,60 €	CALDERAS PARA CALEFACCIÓN Y/O ACS ACOGIDAS AL RITE CON POTENCIA IGUAL O INFERIOR A 300 kW
MANUEL MARIN MONTES	3.092,11 €	CALDERAS PARA CALEFACCIÓN Y/O ACS ACOGIDAS AL RITE CON POTENCIA IGUAL O INFERIOR A 300 kW
ISIDRO MUÑOZ MUÑOZ	5.205,04 €	CALDERAS PARA CALEFACCIÓN Y/O ACS ACOGIDAS AL RITE CON POTENCIA IGUAL O INFERIOR A 300 kW
JOSE ANTONIO MARTIN GUTIERREZ	4.194,46 €	CALDERAS PARA CALEFACCIÓN Y/O ACS ACOGIDAS AL RITE CON POTENCIA IGUAL O INFERIOR A 300 kW
EL CERCADO DE BÉRCHULES S.L.L	20.369,91 €	CALDERAS PARA CALEFACCIÓN Y/O ACS ACOGIDAS AL RITE CON POTENCIA IGUAL O INFERIOR A 300 kW
JUAN MANUEL PALACIOS MOLINA	3.083,31 €	CALDERAS PARA CALEFACCIÓN Y/O ACS ACOGIDAS AL RITE CON POTENCIA IGUAL O INFERIOR A 300 kW
FRANCISCO CARRILLO MONTORO	3.222,56 €	CALDERAS PARA CALEFACCIÓN Y/O ACS ACOGIDAS AL RITE CON POTENCIA IGUAL O INFERIOR A 300 kW
JESUS SANCHEZ LUIS	3.889,20 €	CALDERAS PARA CALEFACCIÓN Y/O ACS ACOGIDAS AL RITE CON POTENCIA IGUAL O INFERIOR A 300 kW
ANTONIO MENOR CAMPOS	4.796,32 €	CALDERAS PARA CALEFACCIÓN Y/O ACS ACOGIDAS AL RITE CON POTENCIA IGUAL O INFERIOR A 300 kW
FRANCISCO MUÑOZ MORENO	21.502,10 €	CALDERAS PARA CALEFACCIÓN Y/O ACS ACOGIDAS AL RITE CON POTENCIA IGUAL O INFERIOR A 300 kW
GLORIA CARRILLO SEGURA	17.422,82 €	CALDERAS PARA CALEFACCIÓN Y/O ACS ACOGIDAS AL RITE CON POTENCIA IGUAL O INFERIOR A 300 kW
FERNANDO HUESO TAVIRA	3.333,60 €	CALDERAS PARA CALEFACCIÓN Y/O ACS ACOGIDAS AL RITE CON POTENCIA IGUAL O INFERIOR A 300 kW
BLAS LEÓN ROMERO	4.051,25 €	CALDERAS PARA CALEFACCIÓN Y/O ACS ACOGIDAS AL RITE CON POTENCIA IGUAL O INFERIOR A 300 kW
FRANCISCO JOSE ROGEL OCAMPOS	6.378,40 €	CALDERAS PARA CALEFACCIÓN Y/O ACS ACOGIDAS AL RITE CON POTENCIA IGUAL O INFERIOR A 300 kW
FRANCISCO BLANCO ESPINAR	3.426,20 €	CALDERAS PARA CALEFACCIÓN Y/O ACS ACOGIDAS AL RITE CON POTENCIA IGUAL O INFERIOR A 300 kW

Beneficiario	Importe	Finalidad
CRISTOBAL MORA MARTÍNEZ	3.328,36 €	CALDERAS PARA CALEFACCIÓN Y/O ACS ACOGIDAS AL RITE CON POTENCIA IGUAL O INFERIOR A 300 kW
FERNANDO PÉREZ JORQUERA	3.148,40 €	CALDERAS PARA CALEFACCIÓN Y/O ACS ACOGIDAS AL RITE CON POTENCIA IGUAL O INFERIOR A 300 kW
FRANCISCO ORTEGA MECA	3.241,00 €	CALDERAS PARA CALEFACCIÓN Y/O ACS ACOGIDAS AL RITE CON POTENCIA IGUAL O INFERIOR A 300 kW
ALEJANDRO GARRIDO PINEL	3.375,98 €	CALDERAS PARA CALEFACCIÓN Y/O ACS ACOGIDAS AL RITE CON POTENCIA IGUAL O INFERIOR A 300 kW
JUAN GARCIA GOMEZ	5.368,54 €	CALDERAS PARA CALEFACCIÓN Y/O ACS ACOGIDAS AL RITE CON POTENCIA IGUAL O INFERIOR A 300 kW
CARLOS JAVIER ORTEGA CASTELLANO	3.033,54 €	CALDERAS PARA CALEFACCIÓN Y/O ACS ACOGIDAS AL RITE CON POTENCIA IGUAL O INFERIOR A 300 kW
SONIA MOLINA RUIZ	3.224,73 €	CALDERAS PARA CALEFACCIÓN Y/O ACS ACOGIDAS AL RITE CON POTENCIA IGUAL O INFERIOR A 300 kW
FRANCISCO EXPOSITO MORA	10.923,77 €	CALDERAS PARA CALEFACCIÓN Y/O ACS ACOGIDAS AL RITE CON POTENCIA IGUAL O INFERIOR A 300 kW
MERCEDES SUAREZ MARTIN	4.252,85 €	CALDERAS PARA CALEFACCIÓN Y/O ACS ACOGIDAS AL RITE CON POTENCIA IGUAL O INFERIOR A 300 kW
CASA ARTURO S.L	14.061,38 €	CALDERAS PARA CALEFACCIÓN Y/O ACS ACOGIDAS AL RITE CON POTENCIA IGUAL O INFERIOR A 300 kW
JAVIER GARZON RUIZ	16.966,67 €	CALDERAS PARA CALEFACCIÓN Y/O ACS ACOGIDAS AL RITE CON POTENCIA IGUAL O INFERIOR A 300 kW
ENERGIA ORIENTAL	20.797,00 €	CALDERAS PARA CALEFACCIÓN Y/O ACS ACOGIDAS AL RITE CON POTENCIA IGUAL O INFERIOR A 300 kW
ENERGIA ORIENTAL	23.463,53 €	CALDERAS PARA CALEFACCIÓN Y/O ACS ACOGIDAS AL RITE CON POTENCIA IGUAL O INFERIOR A 300 kW
PELLENC IBERICA SL	31.097,94 €	CALDERAS PARA CALEFACCIÓN Y/O ACS ACOGIDAS AL RITE CON POTENCIA IGUAL O INFERIOR A 300 kW
ZAFIRO PROMOCIÓN Y DISEÑO	4.396,70 €	CALDERAS PARA CALEFACCIÓN Y/O ACS ACOGIDAS AL RITE CON POTENCIA IGUAL O INFERIOR A 300 kW
EXCMO. AYTO. ALCALA LA REAL	26.976,33 €	CALDERAS PARA CALEFACCIÓN Y/O ACS ACOGIDAS AL RITE CON POTENCIA IGUAL O INFERIOR A 300 kW
ENERGIA ORIENTAL	23.463,53 €	CALDERAS PARA CALEFACCIÓN Y/O ACS ACOGIDAS AL RITE CON POTENCIA IGUAL O INFERIOR A 300 kW
EXCMO. AYTO. IZNALLOZ	17.203,53 €	CALDERAS PARA CALEFACCIÓN Y/O ACS ACOGIDAS AL RITE CON POTENCIA IGUAL O INFERIOR A 300 kW
JOSE MANUEL JEREZ VARGAS	3.853,76 €	CALDERAS PARA CALEFACCIÓN Y/O ACS ACOGIDAS AL RITE CON POTENCIA IGUAL O INFERIOR A 300 kW
MARIA BEGOÑA SIERRA NEBOT	4.425,41 €	CALDERAS PARA CALEFACCIÓN Y/O ACS ACOGIDAS AL RITE CON POTENCIA IGUAL O INFERIOR A 300 kW
EXCMO. AYTO HUETOR VEGA	12.995,67 €	CALDERAS PARA CALEFACCIÓN Y/O ACS ACOGIDAS AL RITE CON POTENCIA IGUAL O INFERIOR A 300 kW
EXCMO. AYTO. LOS VILLARES	4.911,81 €	CALDERAS PARA CALEFACCIÓN Y/O ACS ACOGIDAS AL RITE CON POTENCIA IGUAL O INFERIOR A 300 kW
EXCMO. AYTO. LOS VILLARES	23.838,95 €	CALDERAS PARA CALEFACCIÓN Y/O ACS ACOGIDAS AL RITE CON POTENCIA IGUAL O INFERIOR A 300 kW
JUAN MIGUEL TORRES FRIAS	3.287,30 €	CALDERAS PARA CALEFACCIÓN Y/O ACS ACOGIDAS AL RITE CON POTENCIA IGUAL O INFERIOR A 300 kW
JOSE MOYA RUIZ MOYA RUIZ	3.144,57 €	CALDERAS PARA CALEFACCIÓN Y/O ACS ACOGIDAS AL RITE CON POTENCIA IGUAL O INFERIOR A 300 kW
EXCMO. AYTO DURCAL	17.015,41 €	CALDERAS PARA CALEFACCIÓN Y/O ACS ACOGIDAS AL RITE CON POTENCIA IGUAL O INFERIOR A 300 kW
EXCMO. AYTO. LAS GABIAS	17.082,80 €	CALDERAS PARA CALEFACCIÓN Y/O ACS ACOGIDAS AL RITE CON POTENCIA IGUAL O INFERIOR A 300 kW
EXCMO AYTO. LA ZUBIA	25.085,73 €	CALDERAS PARA CALEFACCIÓN Y/O ACS ACOGIDAS AL RITE CON POTENCIA IGUAL O INFERIOR A 300 kW
EXCMO AYTO. LA ZUBIA	55.760,82 €	CALDERAS PARA CALEFACCIÓN Y/O ACS ACOGIDAS AL RITE CON POTENCIA IGUAL O INFERIOR A 300 kW
RAFAEL CASTRO LÓPEZ	3.287,30 €	CALDERAS PARA CALEFACCIÓN Y/O ACS ACOGIDAS AL RITE CON POTENCIA IGUAL O INFERIOR A 300 kW
ENERGIA ORIENTAL	4.982,24 €	CALDERAS PARA CALEFACCIÓN Y/O ACS ACOGIDAS AL RITE CON POTENCIA IGUAL O INFERIOR A 300 kW
EXCMO AYTO. PINOS PUENTE	15.466,50 €	CALDERAS PARA CALEFACCIÓN Y/O ACS ACOGIDAS AL RITE CON POTENCIA IGUAL O INFERIOR A 300 kW

Beneficiario	Importe	Finalidad
DANIEL SIERRA SANCHEZ	3.828,76 €	CALDERAS PARA CALEFACCIÓN Y/O ACS ACOGIDAS AL RITE CON POTENCIA IGUAL O INFERIOR A 300 kW
OLIVARERA LA SANTA CRUZ S.L.	12.484,88 €	CALDERAS PARA INSTALACIONES NO ACOGIDAS AL RITE O CON POTENCIA SUPERIOR A 300 kW
ENERGIA ORIENTAL	26.347,09 €	CALDERAS PARA INSTALACIONES NO ACOGIDAS AL RITE O CON POTENCIA SUPERIOR A 300 kW
INSTITUTO EL YELMO	24.348,19 €	CALDERAS PARA INSTALACIONES NO ACOGIDAS AL RITE O CON POTENCIA SUPERIOR A 300 kW
ENERGIA ORIENTAL	26.347,09 €	CALDERAS PARA INSTALACIONES NO ACOGIDAS AL RITE O CON POTENCIA SUPERIOR A 300 kW
ENERGIA ORIENTAL	26.347,09 €	CALDERAS PARA INSTALACIONES NO ACOGIDAS AL RITE O CON POTENCIA SUPERIOR A 300 kW
ENERGIA ORIENTAL	28.101,71 €	CALDERAS PARA INSTALACIONES NO ACOGIDAS AL RITE O CON POTENCIA SUPERIOR A 300 kW
ENERGIA ORIENTAL	26.347,09 €	CALDERAS PARA INSTALACIONES NO ACOGIDAS AL RITE O CON POTENCIA SUPERIOR A 300 kW
EXCMO AYTO. ALCAUDETE	22.492,52 €	CALDERAS PARA INSTALACIONES NO ACOGIDAS AL RITE O CON POTENCIA SUPERIOR A 300 kW
EXCMO. AYTO MARMOLEJO	31.464,49 €	CALDERAS PARA INSTALACIONES NO ACOGIDAS AL RITE O CON POTENCIA SUPERIOR A 300 kW
EXCMO. AYTO. JODAR	31.464,49 €	CALDERAS PARA INSTALACIONES NO ACOGIDAS AL RITE O CON POTENCIA SUPERIOR A 300 kW
ASOCIACION AMIGOS DEL ANCIANA	26.771,91 €	CALDERAS PARA INSTALACIONES NO ACOGIDAS AL RITE O CON POTENCIA SUPERIOR A 300 kW
CRISTOBAL JOAQUIN MONCAYO HORMIGO	3.919,09 €	GENERADORES DE AIRE CALIENTE
CRISTOBAL JOAQUIN MONCAYO HORMIGO	3.919,09 €	GENERADORES DE AIRE CALIENTE
JUAN RAMOS RAMOS LORCA	3.011,37 €	GENERADORES DE AIRE CALIENTE
EDUARDO BURLO GUTIERREZ	3.060,64 €	GENERADORES DE AIRE CALIENTE
CRISTOBAL JOAQUIN MONCAYO HORMIGO	3.919,09 €	GENERADORES DE AIRE CALIENTE
EXPLOR. AGROPEC. EL GARLOCHO, S.C.	3.313,06 €	GENERADORES DE AIRE CALIENTE
AVIC. GAN. FINCA VILLA RAMOS, S.L.	4.210,98 €	GENERADORES DE AIRE CALIENTE
MARÍA JOSÉ REVELLES RODRÍGUEZ	3.797,27 €	GENERADORES DE AIRE CALIENTE
EXPLOR. AGROPEC. EL GARLOCHO, S.C.	3.313,06 €	GENERADORES DE AIRE CALIENTE
BLAS ALVAREZ DIAZ	4.820,49 €	GENERADORES DE AIRE CALIENTE
FRANCISCO ALVAREZ ESTUDILLO	3.193,87 €	GENERADORES DE AIRE CALIENTE
ANDRES AMBROSIO YANEZ	3.988,71 €	GENERADORES DE AIRE CALIENTE
GONAN ALJARAQUE, S.C.A.	4.080,67 €	GENERADORES DE AIRE CALIENTE
GONAN ALJARAQUE, S.C.A.	4.080,84 €	GENERADORES DE AIRE CALIENTE
GONAN ALJARAQUE, S.C.A.	4.080,67 €	GENERADORES DE AIRE CALIENTE
DOLORES GARCIA SANCHEZ	3.060,64 €	GENERADORES DE AIRE CALIENTE
RECICLADOS ECOLÓGICOS ANDALUCES SL	74.510,00 €	GENERADORES DE AIRE CALIENTE
JOSE MANUEL MARTÍNEZ MALDONADO	5.992,45 €	INSTALACIONES MIXTAS EÓLICAS-FOTOVOLTAICAS AISLADAS DE LA RED ELÉCTRICA
ANGLEZ EMPRESARIAL, S.L.U	3.146,85 €	INSTALACIONES MIXTAS EÓLICAS-FOTOVOLTAICAS AISLADAS DE LA RED ELÉCTRICA
MARIA DEL MAR CRANHAM	10.963,26 €	INSTALACIONES MIXTAS EÓLICAS-FOTOVOLTAICAS AISLADAS DE LA RED ELÉCTRICA
MANUEL PANES GALLO	8.554,88 €	INSTALACIONES MIXTAS EÓLICAS-FOTOVOLTAICAS AISLADAS DE LA RED ELÉCTRICA
MERCEDES BOHORQUEZ CARREIRA	3.052,45 €	INSTALACIONES MIXTAS EÓLICAS-FOTOVOLTAICAS AISLADAS DE LA RED ELÉCTRICA
REFORMAS SIERRA VIRGEN, SL	5.864,54 €	INSTALACIONES MIXTAS EÓLICAS-FOTOVOLTAICAS AISLADAS DE LA RED ELÉCTRICA
CHRISTOPHER PETER MALLOCK	4.405,10 €	INSTALACIONES MIXTAS SOLAR-BIOMASA PARA USOS FINALES TÉRMICOS
ESTRELLA GARCIA ROJAS	5.380,71 €	INSTALACIONES MIXTAS SOLAR-BIOMASA PARA USOS FINALES TÉRMICOS
MARIA DE LA O GARCIA ROJAS	5.917,46 €	INSTALACIONES MIXTAS SOLAR-BIOMASA PARA USOS FINALES TÉRMICOS
PEDRO PABLO PEREZ HERNANDEZ	9.544,13 €	INSTALACIONES MIXTAS SOLAR-BIOMASA PARA USOS FINALES TÉRMICOS

Beneficiario	Importe	Finalidad
JOAQUIN MARMOL TORRES	4.474,60 €	INSTALACIONES MIXTAS SOLAR-BIOMASA PARA USOS FINALES TÉRMICOS
EMILIO HUESO GONZALEZ	3.679,79 €	INSTALACIONES MIXTAS SOLAR-BIOMASA PARA USOS FINALES TÉRMICOS
JOSE MONGE MORENO	4.368,47 €	INSTALACIONES MIXTAS SOLAR-BIOMASA PARA USOS FINALES TÉRMICOS
ANDRES MERLO RODRIGUEZ	9.466,76 €	INSTALACIONES MIXTAS SOLAR-BIOMASA PARA USOS FINALES TÉRMICOS
MARIA FLORES JUSTICIA CATENA	7.680,78 €	INSTALACIONES MIXTAS SOLAR-BIOMASA PARA USOS FINALES TÉRMICOS
MARIA JOSE CHACON GUARDIA	8.434,93 €	INSTALACIONES MIXTAS SOLAR-BIOMASA PARA USOS FINALES TÉRMICOS
CRISTOBAL UREÑA MORALES	12.549,19 €	INSTALACIONES MIXTAS SOLAR-BIOMASA PARA USOS FINALES TÉRMICOS
FRANCISCO JESUS CHÍA JIMÉNEZ	8.939,00 €	OTRAS INSTALACIONES DE ENERGÍAS RENOVABLES QUE SEAN INNOVADORAS, CON EFECTO DEMOSTRACIÓN TECNOLÓGICA O ESPECIAL INTERÉS ENERGÉTICO
JUAN LIMA CASTILLO	14.330,87 €	OTRAS INSTALACIONES DE ENERGÍAS RENOVABLES QUE SEAN INNOVADORAS, CON EFECTO DEMOSTRACIÓN TECNOLÓGICA O ESPECIAL INTERÉS ENERGÉTICO
JOSÉ IGNACIO OLIVARES MARTÍN	10.092,40 €	OTRAS INSTALACIONES DE ENERGÍAS RENOVABLES QUE SEAN INNOVADORAS, CON EFECTO DEMOSTRACIÓN TECNOLÓGICA O ESPECIAL INTERÉS ENERGÉTICO
AGROENERGÉTICA DE BAENA, S.L.	315.720,00 €	PLANTAS PARA PRODUCCIÓN Y TRATAMIENTO DE BIOCMBUSTIBLES SÓLIDOS
BIOMASA DE LA SUBBÉTICA	63.933,58 €	PROYECTOS DE LOGÍSTICA DE BIOMASA Y BIOCMBUSTIBLES
TEFSOL RENOVABLES S.L.	35.836,00 €	PROYECTOS DE LOGÍSTICA DE BIOMASA Y BIOCMBUSTIBLES
ALEJANDRO PAEZ CARMONA	8.549,15 €	PROYECTOS DE LOGÍSTICA DE BIOMASA Y BIOCMBUSTIBLES
BIOMASA SIERRAMORENA, S.L.	102.354,94 €	PROYECTOS DE LOGÍSTICA DE BIOMASA Y BIOCMBUSTIBLES
AGROFORESTAL MONTEVIVO S.L.	17.705,00 €	PROYECTOS DE LOGÍSTICA DE BIOMASA Y BIOCMBUSTIBLES
CARBODÍAZ, S.L.	41.412,00 €	PROYECTOS DE LOGÍSTICA DE BIOMASA Y BIOCMBUSTIBLES
REPSOL BUTANO, S.A.	243.296,11 €	REDES DE DISTRIBUCIÓN DE GAS
ENDESA GAS DISTRIBUCIÓN SAU	13.025,32 €	REDES DE DISTRIBUCIÓN DE GAS
ENDESA GAS DISTRIBUCIÓN SAU	19.190,43 €	REDES DE DISTRIBUCIÓN DE GAS
ENDESA GAS DISTRIBUCIÓN SAU	14.087,34 €	REDES DE DISTRIBUCIÓN DE GAS
ENDESA GAS DISTRIBUCIÓN SAU	9.631,31 €	REDES DE DISTRIBUCIÓN DE GAS
ENDESA GAS DISTRIBUCIÓN SAU	6.459,29 €	REDES DE DISTRIBUCIÓN DE GAS
ENDESA GAS DISTRIBUCIÓN SAU	11.339,81 €	REDES DE DISTRIBUCIÓN DE GAS
ENDESA GAS DISTRIBUCIÓN SAU	37.275,00 €	REDES DE DISTRIBUCIÓN DE GAS
ENDESA GAS DISTRIBUCIÓN SAU	28.120,89 €	REDES DE DISTRIBUCIÓN DE GAS
ENDESA GAS DISTRIBUCIÓN SAU	14.609,41 €	REDES DE DISTRIBUCIÓN DE GAS
ENDESA GAS DISTRIBUCIÓN SAU	4.901,43 €	REDES DE DISTRIBUCIÓN DE GAS
ENDESA GAS DISTRIBUCIÓN SAU	7.570,53 €	REDES DE DISTRIBUCIÓN DE GAS
ENDESA GAS DISTRIBUCIÓN SAU	8.213,83 €	REDES DE DISTRIBUCIÓN DE GAS
ENDESA GAS DISTRIBUCIÓN SAU	12.505,26 €	REDES DE DISTRIBUCIÓN DE GAS
ENDESA GAS DISTRIBUCIÓN SAU	8.170,70 €	REDES DE DISTRIBUCIÓN DE GAS
GAS NATURAL DISTRIBUCIÓN SDG SA	244.611,00 €	REDES DE DISTRIBUCIÓN DE GAS
ELECTRICA NUESTRA SEÑORA DE LOS REMEDIOS	37.016,35 €	REDES DE DISTRIBUCIÓN Y SUMINISTRO DE ENERGÍA ELÉCTRICA EN EL MEDIO RURAL
DIELENOR SL	101.281,23 €	REDES DE DISTRIBUCIÓN Y SUMINISTRO DE ENERGÍA ELÉCTRICA EN EL MEDIO RURAL
AYUNTAMIENTO DE LORA DE ESTEPA	22.845,85 €	INFRAESTRUCTURAS ELÉCTRICAS REALIZADAS POR ADMINISTRACIONES LOCALES
AYUNTAMIENTO DE AGUADULCE	8.479,35 €	INFRAESTRUCTURAS ELÉCTRICAS REALIZADAS POR ADMINISTRACIONES LOCALES
ENER LINARES AIE	226.380,00 €	INSTALACIONES DE APROVECHAMIENTO ENERGÉTICO Y REDES DE DISTRIBUCIÓN DE ENERGÍA TÉRMICA PROCEDENTE DE ENERGÍAS RENOVABLES O DE INSTALACIONES ACOGIDAS AL RÉGIMEN ESPECIAL DE PRODUCCIÓN DE ENERGÍA ELÉCTRICA O DE EXCEDENTES ENERGÉTICOS DE OTROS AGENTES
AYUNTAMIENTO DE ANDUJAR	37.531,10 €	AUDITORIAS, DIAGNÓSTICOS, PLANES DE OPTIMIZACIÓN Y ESTUDIOS DE VIABILIDAD DE PROYECTOS ENERGÉTICOS

Beneficiario	Importe	Finalidad
AYUNTAMIENTO DE VILLANUEVA DEL ARZOBISPO	10.417,54 €	AUDITORIAS, DIAGNÓSTICOS, PLANES DE OPTIMIZACIÓN Y ESTUDIOS DE VIABILIDAD DE PROYECTOS ENERGÉTICOS
EMPRESA PÚBLICA DE PUERTOS DE ANDALUCÍA	17.424,75 €	AUDITORIAS, DIAGNÓSTICOS, PLANES DE OPTIMIZACIÓN Y ESTUDIOS DE VIABILIDAD DE PROYECTOS ENERGÉTICOS
FUNDACION MEDIOAMBIENTE,ENERGIA Y SOSTENIBILIDAD PROV. CADIZ	102.468,10 €	AUDITORIAS, DIAGNÓSTICOS, PLANES DE OPTIMIZACIÓN Y ESTUDIOS DE VIABILIDAD DE PROYECTOS ENERGÉTICOS
AYUNTAMIENTO DE CAZORLA	9.179,08 €	AUDITORIAS, DIAGNÓSTICOS, PLANES DE OPTIMIZACIÓN Y ESTUDIOS DE VIABILIDAD DE PROYECTOS ENERGÉTICOS
TECYSU S.L. CASA MARQUEZ S.A.	10.500,00 €	AUDITORIAS, DIAGNÓSTICOS, PLANES DE OPTIMIZACIÓN Y ESTUDIOS DE VIABILIDAD DE PROYECTOS ENERGÉTICOS
FUNDACION MEDIOAMBIENTE,ENERGIA Y SOSTENIBILIDAD PROV. CADIZ	56.250,00 €	AUDITORIAS, DIAGNÓSTICOS, PLANES DE OPTIMIZACIÓN Y ESTUDIOS DE VIABILIDAD DE PROYECTOS ENERGÉTICOS
FUNDACION MEDIOAMBIENTE,ENERGIA Y SOSTENIBILIDAD PROV. CADIZ	123.021,20 €	AUDITORIAS, DIAGNÓSTICOS, PLANES DE OPTIMIZACIÓN Y ESTUDIOS DE VIABILIDAD DE PROYECTOS ENERGÉTICOS
CEPSA	3.420,00 €	AUDITORIAS, DIAGNÓSTICOS, PLANES DE OPTIMIZACIÓN Y ESTUDIOS DE VIABILIDAD DE PROYECTOS ENERGÉTICOS
AYUNTAMIENTO DE VILLACARRILLO	14.284,06 €	AUDITORIAS, DIAGNÓSTICOS, PLANES DE OPTIMIZACIÓN Y ESTUDIOS DE VIABILIDAD DE PROYECTOS ENERGÉTICOS
EMPRESA PÚBLICA DE PUERTOS DE ANDALUCÍA	7.000,00 €	AUDITORIAS, DIAGNÓSTICOS, PLANES DE OPTIMIZACIÓN Y ESTUDIOS DE VIABILIDAD DE PROYECTOS ENERGÉTICOS
CEPSA	25.500,00 €	AUDITORIAS, DIAGNÓSTICOS, PLANES DE OPTIMIZACIÓN Y ESTUDIOS DE VIABILIDAD DE PROYECTOS ENERGÉTICOS
FUNDACION MEDIOAMBIENTE,ENERGIA Y SOSTENIBILIDAD PROV. CADIZ	62.172,98 €	AUDITORIAS, DIAGNÓSTICOS, PLANES DE OPTIMIZACIÓN Y ESTUDIOS DE VIABILIDAD DE PROYECTOS ENERGÉTICOS
EMPRESA PÚBLICA DE PUERTOS DE ANDALUCÍA	7.000,00 €	AUDITORIAS, DIAGNÓSTICOS, PLANES DE OPTIMIZACIÓN Y ESTUDIOS DE VIABILIDAD DE PROYECTOS ENERGÉTICOS
AYUNTAMIENTO DE LA CAROLINA	14.407,20 €	AUDITORIAS, DIAGNÓSTICOS, PLANES DE OPTIMIZACIÓN Y ESTUDIOS DE VIABILIDAD DE PROYECTOS ENERGÉTICOS
EMPRESA PÚBLICA DE PUERTOS DE ANDALUCÍA	7.000,00 €	AUDITORIAS, DIAGNÓSTICOS, PLANES DE OPTIMIZACIÓN Y ESTUDIOS DE VIABILIDAD DE PROYECTOS ENERGÉTICOS
AYUNTAMIENTO DE ALCALA LA REAL	22.561,54 €	AUDITORIAS, DIAGNÓSTICOS, PLANES DE OPTIMIZACIÓN Y ESTUDIOS DE VIABILIDAD DE PROYECTOS ENERGÉTICOS
VALEO ILUMINACIÓN S.A	3.442,50 €	AUDITORIAS, DIAGNÓSTICOS, PLANES DE OPTIMIZACIÓN Y ESTUDIOS DE VIABILIDAD DE PROYECTOS ENERGÉTICOS
AYUNTAMIENTO DE MARTOS	20.880,00 €	AUDITORIAS, DIAGNÓSTICOS, PLANES DE OPTIMIZACIÓN Y ESTUDIOS DE VIABILIDAD DE PROYECTOS ENERGÉTICOS
DIPUTACION DE ALMERIA	32.281,15 €	AUDITORIAS, DIAGNÓSTICOS, PLANES DE OPTIMIZACIÓN Y ESTUDIOS DE VIABILIDAD DE PROYECTOS ENERGÉTICOS
AYUNTAMIENTO DE MARMOLEJO	10.229,08 €	AUDITORIAS, DIAGNÓSTICOS, PLANES DE OPTIMIZACIÓN Y ESTUDIOS DE VIABILIDAD DE PROYECTOS ENERGÉTICOS
AGENCIA PROVINCIAL DE LA ENERGÍA DE CORDOBA	130.550,00 €	AUDITORIAS, DIAGNÓSTICOS, PLANES DE OPTIMIZACIÓN Y ESTUDIOS DE VIABILIDAD DE PROYECTOS ENERGÉTICOS
AYUNTAMIENTO DE LA CAROLINA	27.624,00 €	AUDITORIAS, DIAGNÓSTICOS, PLANES DE OPTIMIZACIÓN Y ESTUDIOS DE VIABILIDAD DE PROYECTOS ENERGÉTICOS
CENTRO TECNOLÓGICO PALMAS ALTAS, S.A.	48.000,00 €	AUDITORIAS, DIAGNÓSTICOS, PLANES DE OPTIMIZACIÓN Y ESTUDIOS DE VIABILIDAD DE PROYECTOS ENERGÉTICOS
DIPUTACION DE ALMERIA	29.918,26 €	AUDITORIAS, DIAGNÓSTICOS, PLANES DE OPTIMIZACIÓN Y ESTUDIOS DE VIABILIDAD DE PROYECTOS ENERGÉTICOS
DIPUTACION DE ALMERIA	30.333,64 €	AUDITORIAS, DIAGNÓSTICOS, PLANES DE OPTIMIZACIÓN Y ESTUDIOS DE VIABILIDAD DE PROYECTOS ENERGÉTICOS
DIPUTACION DE ALMERIA	36.214,20 €	AUDITORIAS, DIAGNÓSTICOS, PLANES DE OPTIMIZACIÓN Y ESTUDIOS DE VIABILIDAD DE PROYECTOS ENERGÉTICOS
ACEITES DEL SUR - COOSUR, S.A.	7.538,48 €	AUDITORIAS, DIAGNÓSTICOS, PLANES DE OPTIMIZACIÓN Y ESTUDIOS DE VIABILIDAD DE PROYECTOS ENERGÉTICOS
EXCMA. DIPUTACIÓN PROVINCIAL DE JAÉN	18.275,22 €	AUDITORIAS, DIAGNÓSTICOS, PLANES DE OPTIMIZACIÓN Y ESTUDIOS DE VIABILIDAD DE PROYECTOS ENERGÉTICOS
ACERINOX, S.A.	37.020,39 €	AUDITORIAS, DIAGNÓSTICOS, PLANES DE OPTIMIZACIÓN Y ESTUDIOS DE VIABILIDAD DE PROYECTOS ENERGÉTICOS
BIOSUR TRANSFORMACIÓN ,S.L.U.	7.156,00 €	AUDITORIAS, DIAGNÓSTICOS, PLANES DE OPTIMIZACIÓN Y ESTUDIOS DE VIABILIDAD DE PROYECTOS ENERGÉTICOS
AYUNTAMIENTO DE LA MOJONERA	5.220,00 €	AUDITORIAS, DIAGNÓSTICOS, PLANES DE OPTIMIZACIÓN Y ESTUDIOS DE VIABILIDAD DE PROYECTOS ENERGÉTICOS
DIPUTACION PROVINCIAL DE GRANADA	38.625,00 €	AUDITORIAS, DIAGNÓSTICOS, PLANES DE OPTIMIZACIÓN Y ESTUDIOS DE VIABILIDAD DE PROYECTOS ENERGÉTICOS

Beneficiario	Importe	Finalidad
CONSORCIO PARQUE DE LAS CIENCIA	15.609,12 €	ACCIONES DIVULGATIVAS E INFORMATIVAS
GERENCIA DE URBANISMO DEL AYUNTAMIENTO DE SEVILLA	29.064,96 €	ACCIONES DIVULGATIVAS E INFORMATIVAS
FUNDACIÓN DOÑANA 21	18.948,80 €	ACCIONES DIVULGATIVAS E INFORMATIVAS
DIPUTACION PROVINCIAL DE GRANADA	14.706,00 €	ACCIONES DIVULGATIVAS E INFORMATIVAS
AYUNTAMIENTO DE ADAMUZ	23.051,25 €	ACCIONES DIVULGATIVAS E INFORMATIVAS

Sevilla, 3 de marzo de 2009.- El Director General, Francisco José Bas Jiménez.

RESOLUCIÓN de 3 de marzo de 2009, de la Dirección General de la Agencia Andaluza de la Energía, por la que se hace pública la relación de incentivos concedidos al amparo de la Orden que se cita.

De conformidad con lo dispuesto en el artículo 109 de la Ley General de la Hacienda Pública de la Comunidad Autónoma de Andalucía, esta Dirección General ha resuelto dar publicidad a los incentivos concedidos al amparo de la Orden de 18 de julio de 2005, por la que se establecen las bases reguladoras de un programa de incentivos para el desarrollo energético sostenible de Andalucía y se efectúa su convocatoria para los años 2005 y 2006, con cargo al programa y créditos presupuestarios siguientes:

Añualidad: 2008

Aplicación presupuestaria: 0.1.12.00.01.00.8070.74019.73.A.

En la siguiente relación se indica el beneficiario, importes incentivados y finalidad:

Beneficiario: Corrales Olvera, S.L.

Importe: 31.741,02 €.

Finalidad: Otras instalaciones de energías renovables que sean innovadoras, con efecto demostración tecnológica o especial interés energético.

Sevilla, 3 de marzo de 2009.- El Director General, Francisco José Bas Jiménez.

ANUNCIO de 20 de febrero de 2009, de la Delegación Provincial de Córdoba, por el que se notifica acto administrativo relativo a procedimiento sancionador en materia de industria.

En virtud de lo dispuesto en los arts. 59.5 y 61 de la Ley 30/1992, de 26 de noviembre de Régimen Jurídico de las Administraciones Públicas y del Procedimiento Administrativo Común, e intentada la notificación personal, a través del Servicio de Correos, no habiéndose podido practicar la misma, por el presente anuncio se notifica a la interesada que a continuación se indica el acto administrativo que se cita, para cuyo conocimiento integro podrá comparecer en el Departamento de Legislación de esta Delegación Provincial, sita en C/ Manriquez, núm. 2, de Córdoba.

Núm. Expte.: 147/2008-Industria.

Interesada: Horerimar, S.L. (E.S. Pedro Abad).

Domicilio: C/ Santa Rafaela Marina, s/n; 14630-Pedro Abad (Córdoba).

Acto notificado: Resolución de Archivo.

Recursos: Contra esta Resolución, que no pone fin a la vía administrativa, se podrá interponer recurso de alzada ante el Excmo. Sr. Consejero de Innovación, Ciencia y Empresa de la Junta de Andalucía, en el plazo de un mes, contado a partir del día siguiente a la fecha de publicación de este anuncio.

Córdoba, 20 de febrero de 2009.- La Delegada, M.ª Sol Calzado García.

ANUNCIO de 27 de febrero de 2009, de la Agencia Andaluza de la Energía, por la que se publica requerimiento para justificar los incentivos concedidos al amparo de la Orden que se cita.

Intentada la notificación, sin haberse podido practicar, en los domicilios que constan en los expedientes, y en virtud de lo dispuesto en los artículos 59.5 y 61 de la Ley 30/1992, de 26 de noviembre, de Régimen Jurídico de las Administraciones Públicas y del Procedimiento Administrativo Común, por el presente anuncio se notifica al interesado que se relaciona el requerimiento de justificación del incentivo concedido al amparo de la Orden de 18 de julio de 2005, para cuyo conocimiento integro podrán comparecer en la sede de la Agencia Andaluza de la Energía, sita en C/ Isaac Newton, núm. 6, antiguo Pabellón de Portugal de la Isla de la Cartuja, 41092, Sevilla, dentro del plazo indicado.

Interesada: Biocombustibles Andaluces, S.L.

Expediente: 1598.

Acto notificado: Requerimiento de justificación.

Plazo: Quince días a contar desde el siguiente a la publicación del presente anuncio para presentar la justificación del incentivo. La falta de presentación de la justificación en el plazo conferido llevará consigo la pérdida del derecho al cobro.

Sevilla, 27 de febrero de 2009.- El Director General, Francisco José Bas Jiménez.

CONSEJERÍA DE GOBERNACIÓN

RESOLUCIÓN de 4 de marzo de 2009, de la Delegación del Gobierno de Sevilla, por la que se hacen públicas las resoluciones y actos de trámite, relativos a expedientes sancionadores en materia de consumo.

A los efectos prevenidos en el art. 59.4 de la Ley de Régimen Jurídico de las Administraciones Públicas y del Procedimiento Administrativo Común, se notifica a los interesados que más adelante se relacionan que en el tablón de anuncios de los Ayuntamientos de las localidades que también se indican aparecen publicadas las resoluciones adoptadas en los expedientes sancionadores que se les siguen, significándoles que en el Servicio de Consumo de la Delegación del Gobierno de Sevilla, C/ Cardenal Bueno Monreal, núm. 45, bajo, se encuentran a su disposición dichos expedientes sancionadores, informándoles, además, que el plazo para la interposición de las reclamaciones que procedan comienza a contar desde la fecha de esta publicación.

Núm. Expte.: 67/08 JBS.

Notificado: Skylink Comunicaciones, S.A.

Último domicilio: Urbión, 8, 4 B.

28230 Las Rozas (Madrid).

Se notifica: Resolución Pecuniaria.

Núm. Expte.: 240/08 FJM.
 Notificado: Mar de los Imanes, S.L.
 Último domicilio: Ramón Gómez de la Serna, 5, 1.º C.
 29602 Marbella (Málaga).
 Se notifica: Resolución Pecuniaria.

Núm. Expte.: 265/08 FJM.
 Notificado: Sueño Hogar Asesores Inmobiliarios, S.L.
 Último domicilio: Pza. Dolores Ibarruri, 19 L.
 41013 (Sevilla).
 Se notifica: Resolución Pecuniaria.

Núm. Expte.: 289/08 JBS.
 Notificado: Vodatelsur, S.L.
 Último domicilio: Paseo de la Victoria, 37.
 14004 (Córdoba).
 Se notifica: Propuesta de Resolución.

Núm. Expte.: 392/08 FJM.
 Notificado: Cartuja Aluminios y Vidrios, S.L.
 Último domicilio: P.I. Cr. Amarilla, Nuevas Profesiones, 8, 1.º
 41007 (Sevilla).
 Se notifica: Resolución Pecuniaria.

Núm. Expte.: 317/08 JCR.
 Notificado: De la Torre, S.A.
 Último domicilio: Pasillo Santa Isabel, 15, 1.º A.
 29005 (Málaga).
 Se notifica: Resolución Pecuniaria.

Núm. Expte.: 322/08 JBS.
 Notificado: Master Aljarafe, S.L.
 Último domicilio: C/ Rioviejo, P.I. La Isla.
 41700 Dos Hermanas (Sevilla).
 Se notifica: 2.ª Resolución Pecuniaria.

Núm. Expte.: 386/08 FC.
 Notificado: Zhang Ying.
 Último domicilio: Avda. de Miraflores, 72.
 41008 Sevilla.
 Se notifica: Propuesta de Resolución.

Núm. Expte.: 394/08 FJM.
 Notificado: Bares y Restaurantes Espinosa Muñoz, S.C.
 Último domicilio: Gran Plaza, 13-14.
 41005 Sevilla.
 Se notifica: Resolución Pecuniaria.

Núm. Expte.: 20/09 JBS.
 Notificado: Grupo Giralda Alcalá, S.L.
 Último domicilio: C/ Manuel de Falla, 36.
 41500 Alcalá de Guadaíra (Sevilla).
 Se notifica: Acuerdo de Inicio.

Núm. Expte.: 46/09 FJM.
 Notificado: AJF Luisiana, S.L.

Último domicilio: José de la Cámara, s/n, Bq. Luis Montoto, 2.
 41018 (Sevilla).
 Se notifica: Acuerdo de Inicio.

Sevilla, 4 de marzo de 2009.- La Delegada del Gobierno,
 Carmen Tovar Rodríguez.

CONSEJERÍA DE OBRAS PÚBLICAS Y TRANSPORTES

ANUNCIO de 17 de febrero de 2009, de la Dirección General de Transportes, sobre notificación de resoluciones de recursos de alzada recaídos en expedientes sancionadores en materia de transportes.

Resueltos los recursos de alzada interpuestos contra las resoluciones dictadas en los expedientes sancionadores incoados a las personas y entidades que se indican por infracción a los artículos que se detallan de la Ley 16/87, de 30 de julio, de Ordenación de los Transportes Terrestres (BOE de 31 de julio de 1987), y dado que, intentada la notificación, esta no ha podido practicarse, de conformidad con lo dispuesto en los artículos 59.5 y 60.2 de la Ley 30/1992, de 26 de noviembre de Régimen Jurídico de las Administraciones Públicas y del Procedimiento Administrativo Común, se hace pública en Anexo adjunto la notificación de las resoluciones de los recursos de alzada, cuyos correspondientes expedientes obran en el Servicio de Inspección y Sanciones de la Dirección General de Transportes (Avda. Diego Martínez Barrio, núm. 10, Sevilla).

Contra las citadas Resoluciones, que ponen fin a la vía administrativa, cabe interponer recurso contencioso-administrativo en el plazo de dos meses, contados a partir del día siguiente al de la publicación del presente anuncio, ante el Juzgado de lo Contencioso-Administrativo con competencia territorial, según se prevé en el art. 14 de la Ley 29/1998, de la Jurisdicción Contencioso Administrativo, de 13 de julio, o, en su caso, ante la correspondiente Sala de lo Contencioso-Administrativo del Tribunal Superior de Justicia de Andalucía y con cumplimiento de los requisitos previstos en la mencionada Ley.

De no haberse efectuado el abono de la correspondiente sanción podrá hacerse efectiva voluntariamente en el plazo de 15 días a partir del siguiente al de la presente publicación. Transcurrido dicho plazo, se procederá a su cobro por la vía de apremio, según lo previsto en el artículo 97 de la Ley 30/92, de Régimen Jurídico de las Administraciones Públicas y del Procedimiento Administrativo Común, sirviendo la presente de previo apercibimiento a los efectos de lo previsto en el artículo 95 de dicha norma.

Sevilla, 17 de febrero de 2009.- La Directora General,
 María Belén Gualda González

ANEXO

R. ALZADA	F. DENUNCIA	TITULAR	DOMICILIO	PPTO. INFRINGIDO	SANCION €
AL-01877/2007	21/07/2007	JIMÉNEZ GUIRADO JESUALDA	REINO DE LEON 6 GUADULCE 4720-ROQUETAS DE MAR-ALMERÍA	141.5 LOTT 98.5 ROTT	1.501,00
CA-02456/2007	11/08/2007	FÉLIX PINA NAVARRO	SALVADOR DEL MUNDO 3, 6º 009-CÁDIZ-CÁDIZ	142.3 LOTT 99.3 ROTT	301,00
CO-02075/2006	11/05/2006	ANDALTRUC, S.A.	CTRA. MÁLAGA, 446 8320-SANTA FE-GRANADA	140.11LOTT 98.5 ROTT	4.601,00
CO-02135/2006	10/05/2006	ESTRUCTURAS Y EDIFICACIONES SUBBÉTICA	RAMIREZ, 5 4800-PRIEGO DE CORDOBA-CORDOBA	141.4 LOTT 98 ROTT	1.951,00
H-00686/2007	20/04/2007	SANTOS BENÍTEZ CRISTINA	C/ FRANCISCO BENÍTEZ EYES, 43 1970-SANTI-PONCE-SEVILLA	140.19 LOTT 97 ROTT	4.600,00
H-01124/2007	29/06/2007	GUERRERO GIL MANUEL	GENERAL MOLA, 8 1800-SANLÚCAR LA MAYOR-SEVILLA	140.22 LOTT 97.22 OTT	3.301,00
H-01351/2007	17/07/2007	PANADERIA GIL, S.L.	CTRA. ALJARAQUE-CARTAYA KM4. 1110-HUELVA-HUELVA	140.19 LOTT 97 ROTT	3.561,00
H-01822/2007	28/09/2007	CARGO ONUBA SL	POL. FORTIZ SECTOR A NV-8 1007-HUELVA-HUELVA	140.19 LOTT 97.19 ROTT	4.600,00
J-01693/2006	05/04/2006	TTES SPAIN LUSO LDA	SITIO DA CAIA 330-443-PORTUGAL-ELVAS	140.20 LOTT 97.20 ROTT	3.301,00
J-02855/2007	31/07/2007	JAZZTRANS, S.L.	PG. MAS DE TOUS LONDRES, 9. 6185-POBLA DE VALLBOÑA (LA)-VALENCIA	141.6 LOTT 98.6 ROTT	1.501,00
MA-01290/2007	27/03/2007	HORMIGONES SAN PEDRO, S.A.	ZONA INDUSTRIAL NUEVA ANDALUCÍA PK. 04 9660-MARBELLA-MALAGA	140.1.6 LOTT 97.1.6 ROTT	4.601,00

R. ALZADA	F. DENUNCIA	TITULAR	DOMICILIO	PPTO. INFRIGIDO	SANCION €
MA-02709/2007	18/05/2007	GARRUCHO JIMENEZ EVA MARIA	UR ALTA VISTA LOS OLIVOS 5 9670-MARBELLA-MÁLAGA	141.19 LOTT 98.19 ROTT	1.001,00
SE-03004/2007	21/02/2007	MAR Y PATRI, S.L.	CL/ ACUEDUCTO, 16 ARCELA 36 OLÍGONO. LA ISLA 1700-DOS HERMANAS-SEVILLA	140.1.9 LOTT 97.1.9 ROTT	4.601,00
SE-03376/2007	15/03/2007	TRANSPORTES NIEN SLU	LOS PALILLOS PARCELA J NAVE 32 1500-ÁLCALA DE GUADAÍRA-SEVILLA	140.24 LOTT 97.24 ROTT	2.001,00
SE-03505/2007	19/03/2007	MAR Y PATRI, S.L.	POLIG. LA ISLA / CUEDUCTO, 16 ARCELA 36 1700-DOS HERMANAS-SEVILLA	140.24 LOTT 97.24 ROTT	2.001,00
SE-04084/2007	16/04/2007	ESTRUCTURAS Y CERRAMIENTOS ALGABA, S.L.	PEDRO PACHECO 1 1980-ALGABA (LA)-SEVILLA	140.19 LOTT 97 ROTT	3.301,00
SE-04231/2007	24/04/2007	FRANCISCO ZAMBRANO, S.L.	CL. CARLOS MÉNDEZ, 26 1520-VISO DEL ALCOR (EL)-SEVILLA	140.19 LOTT 97 ROTT	4.600,00
SE-04334/2007	30/05/2007	ALMUDEYNE DE CONTRATAS Y EJECUCIONES, S.L.	C/ LLUVIA, 5 1720-PALACIOS Y VILLAFRANCA (LOS)-SEVILLA	140.1.9 LOTT 97.1.9 ROTT	4.601,00
SE-01341/2008	05/10/2007	ESTEBAN FERNÁNDEZ DÍAZ	EDIF. Doña LEONOR, 9, BAJO B 1500-ÁLCALA DE GUADAÍRA-SEVILLA	141.4 LOTT 98.4 ROTT	1.501,00

CONSEJERÍA DE VIVIENDA Y ORDENACIÓN DEL TERRITORIO

RESOLUCIÓN de 16 de febrero de 2009, de la Delegación Provincial de Huelva, sobre acuerdo de aprobación inicial que se cita con la finalidad de suministrar gas natural para consumo doméstico-comercial e industrial a San Juan del Puerto.

APROBACIÓN INICIAL DEL PLAN ESPECIAL PARA LA CONSTRUCCIÓN POR PARTE DE GAS NATURAL ANDALUCÍA S.A., DE UNA ANTENA MPB A SAN JUAN DEL PUERTO, CUYO TRAZADO DISCURRE ENTRE HUELVA Y SAN JUAN DEL PUERTO POR TERRENOS CLASIFICADOS COMO NO URBANIZABLES (EXPT. 164/2008)

Visto el Plan Especial para la construcción de una antena MPB a San Juan del Puerto que tiene como finalidad el abastecimiento de gas natural para consumo doméstico-comercial e industrial a los términos municipales afectados y en virtud de las competencias atribuidas por la Ley 7/2002, de 17 de diciembre, y el Decreto 525/2008, de 16 de diciembre, se dicta la presente Resolución conforme a los siguientes:

ANTECEDENTES DE HECHO

Primero. Se recibe en esta Delegación Provincial el Proyecto citado en el encabezamiento a los efectos de su formulación y tramitación.

Segundo. El presente Plan Especial tiene por objeto dotar de infraestructura gasista como energía alternativa, facilitar el desarrollo industrial, la diversificación energética y la protección medioambiental, mejorando la calidad de vida en la provincia de Huelva y todo ello mediante la construcción de una antena MPB a San Juan del Puerto en terrenos no urbanizables, de acuerdo con lo previsto en los artículos 42, 43 y 52 de la Ley 7/2002, de 17 de diciembre, de Ordenación Urbanística de Andalucía (LOUA).

Tercero. El Delegado Provincial con fecha 29 de enero de 2009 acordó la formulación del presente Plan Especial en suelo no urbanizable en virtud de lo dispuesto en los artículos 31.2.A).a) de la Ley 7/2002, de 17 de diciembre, de Ordenación Urbanística de Andalucía, así como en el artículo 14 del Decreto 525/2008, de 16 de diciembre, por el que se regula el ejercicio de las competencias de la Administración de la Comunidad Autónoma de Andalucía en materia de Ordenación del Territorio y Urbanismo.

FUNDAMENTOS DE DERECHO

Primero. Corresponde al Delegado Provincial la aprobación inicial del presente Plan Especial en suelo no urbanizable en virtud de lo dispuesto en los artículos 31.2.A).a) de la Ley 7/2002, de 17 de diciembre, de Ordenación Urbanística de Andalucía, así como en el artículo 14.2.e) del Decreto 525/2008, de 16 de diciembre, por el que se regula el ejercicio de las competencias de la Administración de la Comunidad Autónoma de Andalucía en materia de Ordenación del Territorio y Urbanismo.

Segundo. La figura elegida de Plan Especial se considera adecuada al encontrarse la presente actuación de interés público incluida en el apartados a) y b) del artículo 42.4 de la Ley 7/2002, de 17 de diciembre, conteniendo el expediente las determinaciones previstas en el artículo 42.5 de la citada normativa.

Tercero. Según lo establecido en el artículo 32.1.2.ª de la Ley 7/2002, de 17 de diciembre, la aprobación inicial del instrumento de planeamiento obligará al sometimiento de este a información pública por plazo no inferior a un mes, a audiencia de los municipios afectados, y el requerimiento de los informes, dictámenes u otro tipo de pronunciamientos, así como comunicación a los restantes órganos y entidades administrativas gestores de intereses públicos con relevancia o incidencia territorial para que, si lo estiman pertinente, puedan comparecer en el procedimiento y hacer valer las exigencias que deriven de dichos intereses.

Cuarto. En virtud de lo establecido en el artículo 39.1 de la Ley 7/2002, de 17 de diciembre, el correspondiente período de información pública deberá ser objeto de publicación en el Boletín Oficial correspondiente, en uno de los diarios de mayor difusión provincial y en el tablón de anuncio de los municipios afectados.

RESUELVE

Primero. Aprobar Inicialmente el Plan Especial para la construcción de una antena MPB a San Juan del Puerto que tiene como finalidad el abastecimiento de gas natural para consumo doméstico-comercial e industrial a los términos municipales afectados.

Segundo. Someter a Información Pública por plazo de un mes, a audiencia de los municipios de San Juan del Puerto y Huelva, como municipios afectados y el requerimiento de los informes, dictámenes u otro tipo de pronunciamientos, así como comunicación a la Diputación Provincial en calidad de gestor de intereses públicos con relevancia o incidencia territorial para que, si lo estiman pertinente, puedan comparecer en

el procedimiento y hacer valer las exigencias que deriven de dichos intereses.

Tercero. Solicitar Los informes sectoriales a los organismos siguientes:

- Delegación Provincial de la Consejería de Obras Públicas y Transportes de Huelva, informe de carreteras en cumplimiento de lo establecido en el artículo 35 de la Ley 8/2001, de 12 de julio.

- Ministerio de Fomento, informe de la Demarcación de Carreteras del Estado Andalucía Occidental en cumplimiento de lo establecido en el artículo 10.2 de la Ley 25/1988, de 29 de julio, de Carreteras.

- Delegación Provincial de Medio Ambiente, en virtud de la Ley 7/2007, de 9 de julio, de Gestión Integrada de la Calidad Ambiental de Andalucía, estando obligada la presente actuación a Evaluación de Impacto Ambiental.

- Consejería de Medio Ambiente, Agencia Andaluza del Agua, en cumplimiento del artículo 25 del Real Decreto Legislativo 1/2001, de 20 de julio, por el que se aprueba el Texto Refundido de la Ley de Aguas.

- Delegación Provincial de la Consejería de Innovación, Ciencia y Empresa en relación a la solicitud de Autorización administrativa de la Instalación por lo que se solicitará la Autorización concedida a dicho organismo.

Cuarto. En la tramitación se estará a lo dispuesto a continuación: transcurrido el período de información pública y audiencia municipal y a la vista de los trámites realizados de conformidad con lo dispuesto en el artículo 32.1.3.^a, procederá la Aprobación Provisional por el Delegado Provincial o,

en su caso, la Aprobación Definitiva por la Comisión Provincial de Ordenación del Territorio y Urbanismo. La Aprobación Definitiva por la Comisión Provincial en virtud de la competencia atribuida por el artículo 13.2.b) del Decreto 220/2006, de 19 de diciembre, se producirá de forma expresa en el plazo máximo de cinco meses.

Quinto. Esta Resolución será notificada a los interesados en los términos previstos en el artículo 58 de la Ley 30/1992, de 26 de noviembre.

Huelva, 16 de febrero de 2009.- El Delegado, Gabriel Cruz Santana.

CONSEJERÍA DE EMPLEO

RESOLUCIÓN de 11 de diciembre de 2008, de la Dirección Provincial de Cádiz del Servicio Andaluz de Empleo, referente a la publicación de ayudas concedidas.

De conformidad con lo establecido en el art. 109 de la Ley 5/83, de 19 de julio, General de la Hacienda Pública de la Comunidad Autónoma Andaluza, en relación con el art. 18 de la Ley 38/2003, de 17 de noviembre, General de Subvenciones, esta Dirección Provincial del Servicio Andaluz de Empleo ha resuelto dar publicidad a las ayudas concedidas con cargo al programa de fomento de empleo (programa 32B de presupuesto de gastos de la Consejería de Empleo) y al amparo del Decreto 58/2007, de 6 de marzo.

BENEFICIARIO	EXPEDIENTE	IMPORTE	FINALIDAD
FRANCISCO CORBACHO PÉREZ	CA/PCD/00018/2008	4.750	Creación Empleo Estable
PEPE FÉLIX, S.L.	CA/PCD/00024/2008	4.750	Creación Empleo Estable
APARCAMIENTOS DE CÁDIZ, S.L.	CA/PCD/00027/2008	9.500	Creación Empleo Estable
SAVALPA, S.L.	CA/PCD/00033/2008	3.907	Creación Empleo Estable
ONCE	CA/PCD/00035/2008	11.721	Creación Empleo Estable
ONCE	CA/PCD/00036/2008	3.907	Creación Empleo Estable
INFORMÁTICA Y ROTULACIONES HSS, S.L.	CA/PCD/00014/2008	4.750	Creación Empleo Estable

Cádiz, 11 de diciembre de 2008.- El Director, Juan Manuel Bouza Mera.

RESOLUCIÓN de 18 de diciembre de 2008, de la Dirección Provincial de Cádiz del Servicio Andaluz de Empleo, referente a la publicación de ayudas concedidas.

De conformidad con lo establecido en el art. 109 de la Ley 5/83, de 19 de julio, General de la Hacienda Pública de la Comunidad Autónoma Andaluza, en relación con el art. 18 de la Ley 38/2003, de 17 de noviembre, General de Subvenciones, esta Dirección Provincial del Servicio Andaluz de Empleo ha resuelto dar publicidad a las ayudas concedidas con cargo al programa de fomento de empleo (programa 32B de presupuesto de gastos de la Consejería de Empleo) y al amparo del Decreto 58/2007, de 6 de marzo.

Beneficiario: Clece, S.A.
Expediente: CA/PCD/00028/2008.
Importe: 4.987,50 €.
Finalidad: Creación Empleo Estable.

Beneficiario: Cristóbal González Flores.
Expediente: CA/PCD/00029/2008.
Importe: 4.750 €.
Finalidad: Creación Empleo Estable.

Beneficiario: Arcos Soluciones, S.L.
Expediente: CA/PCD/00023/2008.
Importe: 3.907 €.
Finalidad: Creación Empleo Estable.

Cádiz, 18 de diciembre de 2008.- El Director, Juan Manuel Bouza Mera.

RESOLUCIÓN de 2 de febrero de 2009, de la Dirección Provincial de Jaén del Servicio Andaluz de Empleo, referente a la publicación de ayudas concedidas.

De conformidad con lo establecido en el art. 109 de la Ley 5/83, de 19 de julio, General de la Hacienda Pública de la Comunidad Autónoma Andaluza, en relación con el art. 18 de la Ley 38/2003, de 17 de noviembre, General de Subvenciones, esta Dirección Provincial del Servicio Andaluz de Empleo ha resuelto dar publicidad a las ayudas concedidas con cargo al Programa de Fomento de Empleo (programa 32B de presupuesto de gastos de la Consejería de Empleo) y al amparo de la Orden de 21 de julio de 2005.

BENEFICIARIO	EXPEDIENTE	IMPORTE	FINALIDAD
ACODIS INICIATIVAS S.L	JA/NPE/00013/2008	3.000	Creación Empleo Estable
DULCES CREACIONES DEL SUR SL	JA/NPE/00022/2008	4.593,76	Creación Empleo Estable
UNIÓN GERIÁTRICA ANDALUZA S.L.	JA/NPE/00075/2008	8.500	Creación Empleo Estable
ANTONIO ÁLVAREZ PUERTA	JA/NPE/00103/2008	4.750	Creación Empleo Estable
GESTIÓN ANDALUZA DE CARGAS SEYCA S.L	JA/NPE/00104/2008	4.750	Creación Empleo Estable
MIGUEL ÁNGEL MERINO GUTIÉRREZ	JA/NPE/00106/2008	4.750	Creación Empleo Estable
GESTIÓN RUS ASESORES SL	JA/NPE/00109/2008	4.750	Creación Empleo Estable
REDOUANE NEQACH ALLAL	JA/NPE/00112/2008	4.275	Creación Empleo Estable
MARISCOS Y PESCADOS VILLACARRILO S.L.	JA/NPE/00114/2008	4.750	Creación Empleo Estable
LUISA CHAMORRO S.L.	JA/NPE/00118/2008	4.750	Creación Empleo Estable
DANIEL ESCOBAR MONTORO	JA/NPE/00120/2008	4.750	Creación Empleo Estable
STIL-SURSA.	JA/NPE/00122/2008	4.750	Creación Empleo Estable
STIL-SURSA.	JA/NPE/00123/2008	3.000	Creación Empleo Estable
CALERO PUBLICIDAD S.A.	JA/NPE/00129/2008	8.500	Creación Empleo Estable
FRANCISCA MARTÍNEZ OLIVARES S, L,	JA/NPE/00131/2008	4.750	Creación Empleo Estable
VERA AMADOR, MARÍA DOLORES	JA/NPE/00132/2008	4.750	Creación Empleo Estable
LA PRIMERA TELECOMUNICACIÓN S.L.	JA/NPE/00133/2008	4.750	Creación Empleo Estable
INFRAESTRUCTURAS INTELIGENTES, SLU	JA/NPE/00135/2008	4.750	Creación Empleo Estable
J.P. MAGINAS.L.	JA/NPE/00137/2008	4.750	Creación Empleo Estable
ASESORÍA GARCÍA PLATA, S.L.	JA/NPE/00138/2008	8.500	Creación Empleo Estable
JOSÉ ENRIQUE PÉREZ OLMO	JA/NPE/00146/2008	4.750	Creación Empleo Estable
MEDEL GODOY FRANCISCO JESÚS, S.L.N.E.	JA/NPE/00148/2008	11.875	Creación Empleo Estable
ASESORÍA GÓMEZ Y SAUCEDO S.L.	JA/NPE/00155/2008	4.750	Creación Empleo Estable
FRANCISCO SÁNCHEZ PEÑA	JA/NPE/00156/2008	4.750	Creación Empleo Estable
RESIDENCIA PARA MAYORES SIERRA DE CAZORLA, SL	JA/NPE/00157/2008	36.500	Creación Empleo Estable
DONAPAIS SL	JA/NPE/00162/2008	4.750	Creación Empleo Estable
GESTIÓN Y ADMINISTRACIÓN DE FINCAS DE LINARES, S.L.	JA/NPE/00166/2008	4.750	Creación Empleo Estable
TALLERES Y GRÚAS CARAYACA S.L.	JA/NPE/00169/2008	4.750	Creación Empleo Estable
CASA DEL TURISMO RURAL LA CALERILLA	JA/NPE/00173/2008	11.428,56	Creación Empleo Estable
JUAN CARLOS TORRES MORA	JA/NPE/00178/2008	5.937,50	Creación Empleo Estable
ASOC. PATRONAT. FUND. SRA. DOLORES	JA/NPE/00180/2008	4.250	Creación Empleo Estable
JESÚS CAÑO PELUQUERÍAS S.L.	JA/NPE/00187/2008	4.250	Creación Empleo Estable
GAYC S.A.	JA/NPE/00206/2008	3.000	Creación Empleo Estable
SENDATURS.L	JA/NPE/00211/2008	4.156,25	Creación Empleo Estable
GABRIEL Y JOSÉ RUIZ REYES, C.B.	JA/NPE/00001/2008	4.750	Creación Empleo Estable

Jaén, 2 de febrero de 2009.- El Director, Manuel León López.

RESOLUCIÓN de 2 de febrero de 2009, de la Dirección Provincial de Jaén del Servicio Andaluz de Empleo, referente a la publicación de ayudas concedidas.

De conformidad con lo establecido en el art. 109 de la Ley 5/83, de 19 de julio, General de la Hacienda Pública de la Comunidad Autónoma Andaluza, en relación con el art. 18 de

la Ley 38/2003, de 17 de noviembre, General de Subvenciones, esta Dirección Provincial del Servicio Andaluz de Empleo ha resuelto dar publicidad a las ayudas concedidas con cargo al Programa de Fomento de Empleo (programa 32B de presupuesto de gastos de la Consejería de Empleo) y al amparo de la Orden de 11 de mayo de 2007.

BENEFICIARIO	EXPEDIENTE	IMPORTE	FINALIDAD
AYUNTAMIENTO DE VILLANUEVA DE LA REINA	JA/SGE/00017/2008	32.130,36	Mejora de Empleabilidad Colectivos
AYUNTAMIENTO DE LA HIGUERA	JA/SGE/00018/2008	17.027,68	Mejora de Empleabilidad Colectivos
AYUNTAMIENTO DE ARJONA	JA/SGE/00024/2008	40.320,00	Mejora de Empleabilidad Colectivos
AYUNTAMIENTO DE ESPELUY	JA/SGE/00015/2008	52.526,17	Mejora de Empleabilidad Colectivos

Jaén, 2 de febrero de 2009.- El Director, Manuel León López.

RESOLUCIÓN de 2 de febrero de 2009, de la Dirección Provincial de Jaén del Servicio Andaluz de Empleo, referente a la publicación de ayudas concedidas.

De conformidad con lo establecido en el art. 109 de la Ley 5/83, de 19 de julio, General de la Hacienda Pública de la Comunidad Autónoma Andaluza, en relación con el art. 18 de

la Ley 38/2003, de 17 de noviembre, General de Subvenciones, esta Dirección Provincial del Servicio Andaluz de Empleo ha resuelto dar publicidad a las ayudas concedidas con cargo al Programa de Fomento de Empleo (programa 32B de presupuesto de gastos de la Consejería de Empleo) y al amparo de la Orden de 22 de junio de 2007.

BENEFICIARIO	EXPEDIENTE	IMPORTE	FINALIDAD
JOSEFA SAMBLAS PUNZANO	JA/NCA/00015/2008	4.500	Creación de empleo estable
INNOVA CALDERERÍA, S.C.A.	JA/NCA/00023/2008	9.000	Creación de empleo estable
FRANCISCO LÓPEZ GRAUS	JA/NCA/00024/2008	9.000	Creación de empleo estable
CLARA SEGURA SEGURA	JA/NCA/00025/2008	30.000	Creación de empleo estable
ANTONIO HERVÁS GÁMEZ	JA/NCA/00026/2008	4.500	Creación de empleo estable
ANA MARÍA LÓPEZ GÓMEZ	JA/NCA/00027/2008	5.243,70	Creación de empleo estable
PEDRO SIXTO CATEDRA HERREROS	JA/NCA/00029/2008	9.000	Creación de empleo estable
SDAD. COOP. ANDALUZA HDAG	JA/NCA/00030/2008	18.000	Creación de empleo estable
MARILUZ Y FIDELA S.L.L.	JA/NCA/00031/2008	4.500	Creación de empleo estable
CARPINTERÍA METÁLICA SÁNCHEZ ADÁN	JA/NCA/00032/2008	9.000	Creación de empleo estable
BERNARDINA MUÑOZ MUÑOZ	JA/NCA/00033/2008	9.000	Creación de empleo estable
JOSE RAMÓN VIVO BLÁZQUEZ Y OTRO, C.B.	JA/NCA/00034/2008	4.750	Creación de empleo estable
BUSTPERAL	JA/NCA/00038/2008	9.000	Creación de empleo estable
NTRA. SRA. DEL CASTILLO SDAD. COOP. ANDALUZA	JA/NCA/00008/2008	6.000	Creación de empleo estable

Jaén, 2 de febrero de 2009.- El Director, Manuel León López.

RESOLUCIÓN de 2 de febrero de 2009, de la Dirección Provincial de Jaén del Servicio Andaluz de Empleo, referente a la publicación de las ayudas concedidas.

Beneficiario: Fundación Angaro.
Expediente: JA/IEC/00002/2005.
Importe: 4.223,50.

De conformidad con lo establecido en el art. 109 de la Ley 5/83, de 19 de julio, General de la Hacienda Pública de la Comunidad Autónoma Andaluza, en relación con el art. 18 de la Ley 38/2003, de 17 de noviembre, General de Subvenciones, esta Dirección Provincial del Servicio Andaluz de Empleo de Jaén ha resuelto dar publicidad a las ayudas concedidas con cargo al programa de fomento de empleo (programa 32B de presupuesto de gastos de la Consejería de Empleo) y al amparo de la Orden.

Jaén, 2 de febrero de 2009.- El Director, Manuel León López.

RESOLUCIÓN de 2 de febrero de 2009, de la Dirección Provincial de Jaén del Servicio Andaluz de Empleo, referente a la publicación de ayudas concedidas.

Beneficiario: Asociación Andújar Contra la Droga.
Expediente: JA/IEC/00001/2007.
Importe: 16.470,48.

De conformidad con lo establecido en el art. 109 de la Ley 5/83, de 19 de julio, General de la Hacienda Pública de la Comunidad Autónoma Andaluza, en relación con el art. 18 de la Ley 38/2003, de 17 de noviembre, General de Subvenciones, esta Dirección Provincial del Servicio Andaluz de Empleo ha resuelto dar publicidad a las ayudas concedidas con cargo al programa de fomento de empleo (programa 32B de presupuesto de gastos de la Consejería de Empleo) y al amparo del Decreto 58/2007, de 6 de marzo.

Beneficiario: Asociación «Andújar Contra la Droga».
Expediente: JA/IEC/00002/2008.
Importe: 17.111,30.

BENEFICIARIO	EXPEDIENTE	IMPORTE	FINALIDAD
GABRIEL PÉREZ GARCÍA	JA/PCD/00021/2008	4.750	Creación Empleo Estable
ESCAYESCOS, S.L.	JA/PCD/00023/2008	4.750	Creación Empleo Estable
ANGUSTIAS SHAW GARCÍA	JA/PCD/00024/2008	4.750	Creación Empleo Estable
COMUNIDAD DE PROPIETARIOS C/ RIOJA, NÚM. 7	JA/PCD/00025/2008	3.907	Creación Empleo Estable
O.N.C.E.	JA/PCD/00029/2008	11.721	Creación Empleo Estable
JUAN GARCÍA ROMÁN	JA/PCD/00030/2008	4.750	Creación Empleo Estable
ROMÁN TENDERO S.L.	JA/PCD/00031/2008	8.657	Creación Empleo Estable
MOTORSANT CONCESIÓN DE JAÉN, S.L.	JA/PCD/00032/2008	3.907	Creación Empleo Estable
MARÍA DEL CARMEN SOLANA MARTÍNEZ	JA/PCD/00033/2008	3.372,78	Creación Empleo Estable
MORENO GARRIDO Y MENDOZA DEL CASTILLO	JA/PCD/00034/2008	4.750	Creación Empleo Estable
CARPINTERÍA LA LOMA, S.L.	JA/PCD/00035/2008	4.750	Creación Empleo Estable
EL ANTÍDOTO ESTÁ EN JAÉN	JA/PCD/00036/2008	3.907	Creación Empleo Estable
HDAG. S. COOP. AND.	JA/PCD/00038/2008	3.907	Creación Empleo Estable
CONSTRUCCIONES METÁLICAS GARO, S.L.	JA/PCD/00020/2008	4.750	Creación Empleo Estable

Jaén, 2 de febrero de 2009.- El Director, Manuel León López.

RESOLUCIÓN de 2 de febrero de 2009, de la Dirección Provincial de Jaén del Servicio Andaluz de Empleo, referente a la publicación de ayudas concedidas.

De conformidad con lo establecido en el art. 109 de la Ley 5/83, de 19 de julio, General de la Hacienda Pública de la Comunidad Autónoma Andaluza, en relación con el art. 18 de

la Ley 38/2003, de 17 de noviembre, General de Subvenciones, esta Dirección Provincial del Servicio Andaluz de Empleo ha resuelto dar publicidad a las ayudas concedidas con cargo al programa de fomento de empleo (programa 32B de presupuesto de gastos de la Consejería de Empleo) y al amparo de la Orden de 14 de enero de 2004.

BENEFICIARIO	EXPEDIENTE	IMPORTE	FINALIDAD
FED. P. ASOCIACIONES MINUSVÁLIDOS FÍSICOS DE JAÉN	JA/IGS/00047/2006	102.830,04	Interés General y Social
ASOCIACIÓN DE MUJERES GITANAS PARA J	JA/IGS/00002/2008	27.198,16	Interés General y Social
ASOCIACIÓN PROVINCIAL DE SORDOS DE JAÉN	JA/IGS/00003/2008	67.195,52	Interés General y Social
FUNDACIÓN ANGARO	JA/IGS/00004/2008	46.071,48	Interés General y Social
ASOCIACIÓN DE ECUATORIANOS DE JAÉN	JA/IGS/00005/2008	14.464,14	Interés General y Social
ASOC. PERS. SORDAS COMARCA ANDÚJAR (ASOCOAN)	JA/IGS/00007/2008	14.404,44	Interés General y Social
ASOC. ALCOHÓLICOS LIBERADOS «NUEVO DÍA» (NUDIALLI)	JA/IGS/00008/2008	14.464,14	Interés General y Social
LIGA GIENNENSE DE LA EDUCACIÓN Y CULTURA POPULAR	JA/IGS/00009/2008	19.285,52	Interés General y Social
FER. PROV. DE ASOC. DE FAM. DE ENF. DE ALZHEIMER	JA/IGS/00010/2008	10.252,38	Interés General y Social
ASOCIACIÓN «ACOFA 26 DE MARZO»	JA/IGS/00011/2008	12.618,42	Interés General y Social
ASPRAMIF	JA/IGS/00014/2008	7.950,60	Interés General y Social
ASOCIACIÓN DE MUJERES GUALAY	JA/IGS/00015/2008	14.464,14	Interés General y Social
ASOC. «MENSAJEROS DE LA PAZ-ANDALUCÍA» -EMPLEATE-	JA/IGS/00016/2008	22.892,40	Interés General y Social
ASOCIACIÓN DE MUJERES SINANDO KALÍ	JA/IGS/00019/2008	27.321,18	Interés General y Social
ASOCIACIÓN DE PADRES DE NIÑOS AUTISTAS	JA/IGS/00020/2008	19.178,00	Interés General y Social
COLEGA-JAÉN	JA/IGS/00021/2008	14.464,14	Interés General y Social
ASOCIACIÓN ALES DE PADRES DE NIÑOS CON CÁNCER	JA/IGS/00022/2008	19.285,52	Interés General y Social
ASOCIACIÓN DE FAMILIARES DE ENFERMOS DE ALZHEIMER	JA/IGS/00023/2008	5.164,71	Interés General y Social
ASOCIACIÓN JAÉN OBJETIVO VIDA	JA/IGS/00025/2008	14.464,14	Interés General y Social
ASOC. COMARCAL MINUSV. FÍSICOS «EL CONDAO»	JA/IGS/00030/2008	11.552,40	Interés General y Social
ASOCIACIÓN DE EMPRESARIAS ILITURGIANAS, ADEI	JA/IGS/00034/2008	6.476,76	Interés General y Social
ASOCIACIÓN DE MUJERES RURALES DE JAÉN	JA/IGS/00036/2008	14.464,14	Interés General y Social
ASOC. COMARCAL MINUSVÁLIDOS FÍSICOS «TRÉBOLES»	JA/IGS/00037/2008	19.938,30	Interés General y Social
ASOC. COMARCAL DISCAP. FIS. Y SENSOR. MARTOS (ACODIS)	JA/IGS/00040/2008	14.464,14	Interés General y Social
ASOCIACIÓN PARA EL DESARROLLO RURAL DE SIERRA MÁGINA	JA/IGS/00041/2008	15.525,84	Interés General y Social
ASOCIACIÓN PARA EL DESARROLLO RURAL DE SIERRA MÁGINA	JA/IGS/00042/2008	11.100,24	Interés General y Social
ASOC. MINUSV. FÍSICOS Y SENSORIALES ÁLAMOS	JA/IGS/00043/2008	11.552,40	Interés General y Social
FED. P. ASOCIACIONES MINUSVÁLIDOS FÍSICOS DE JAÉN	JA/IGS/00044/2008	243.985,08	Interés General y Social
UNIÓN DE PEQUEÑOS AGRICULTORES DE JAÉN	JA/IGS/00046/2008	96.427,68	Interés General y Social
ASOCIACIÓN GIENNENSE DE LUPUS	JA/IGS/00048/2008	8.906,08	Interés General y Social
ASOCIACIÓN DE MUJERES LA MURALLA DE JAÉN	JA/IGS/00049/2008	14.464,14	Interés General y Social
ASOC. PROV. DE ALLEGADOS DE ENFER. MENTALES (APAEM)	JA/IGS/00050/2008	21.251,83	Interés General y Social
UNIÓN DE AGRICULTORES Y GANAD. JÓVENES AGRIC. DE JAÉN	JA/IGS/00051/2008	38.564,24	Interés General y Social
FUNDACIÓN « NUESTRA SEÑORA DE LOS DOLORES»	JA/IGS/00055/2008	8.990,34	Interés General y Social
ASOCIACIÓN PARA EL DESARROLLO RURAL	JA/IGS/00056/2008	33.749,66	Interés General y Social
FUNDACIÓN PATRIMONIO S. SEGURA	JA/IGS/00057/2008	47.906,20	Interés General y Social
ASOCIACIÓN MONTILLA BONO	JA/IGS/00058/2008	10.746,06	Interés General y Social
ASOCIACIÓN DE ALFAREROS DE ARJONILLA	JA/IGS/00062/2008	19.285,52	Interés General y Social
ASOCIACIÓN DE ALCALAÍNS EXALCOHÓLICOS «ALEXAL»	JA/IGS/00066/2008	28.928,30	Interés General y Social
ASOC. PROV. PRO MINUSVÁLIDOS PSÍQUICOS (APROMPSI)	JA/IGS/00068/2008	11.284,26	Interés General y Social
ASOC. PROV. PRO MINUSVÁLIDOS PSÍQUICOS (APROMPSI)	JA/IGS/00071/2008	15.045,68	Interés General y Social
ASOCIACIÓN DE MUJERES JURISTAS JAÉN	JA/IGS/00076/2008	5.974,89	Interés General y Social
ONG SUR	JA/IGS/00078/2008	14.399,04	Interés General y Social
ASOCIACIÓN COMERCIANTES LAS PALMERAS	JA/IGS/00080/2008	28.922,40	Interés General y Social
AS. PARA EL DESARROLLO RURAL COMARCA SIERRA DE CAZORLA	JA/IGS/00082/2008	19.285,52	Interés General y Social
FED. P. ASOCIACIONES MINUSVÁLIDOS FÍSICOS DE JAÉN	JA/IGS/00046/2006	135.829,19	Interés General y Social

Jaén, 2 de febrero de 2009.- El Director, Manuel León López.

RESOLUCIÓN de 2 de febrero de 2009, de la Dirección Provincial de Jaén del Servicio Andaluz de Empleo, referente a la publicación de ayudas concedidas.

De conformidad con lo establecido en el art. 109 de la Ley 5/83, de 19 de julio, General de la Hacienda Pública de la Comunidad Autónoma Andaluza, en relación con el art. 18 de

la Ley 38/2003, de 17 de noviembre, General de Subvenciones, esta Dirección Provincial del Servicio Andaluz de Empleo ha resuelto dar publicidad a las ayudas concedidas con cargo al Programa de Fomento de Empleo (programa 32B de presupuesto de gastos de la Consejería de Empleo) y al amparo de la Orden de 31 de octubre de 2008.

BENEFICIARIO	EXPEDIENTE	IMPORTE	FINALIDAD
ASOCIACIÓN ECOLOGISTA GUARDABOSQUES DE JÓDAR	JA/PIS/00002/2008	12.102,30	PROYECTOS Y SERVICIOS DE INTERÉS GEN. Y SOCIAL
ALCER JAÉN	JA/PIS/00003/2008	28.911,60	PROYECTOS Y SERVICIOS DE INTERÉS GEN. Y SOCIAL

BENEFICIARIO	EXPEDIENTE	IMPORTE	FINALIDAD
ASOCIACIÓN DE MUJERES LA MURALLA DE JAÉN	JA/PIS/00005/2008	28.678,68	PROYECTOS Y SERVICIOS DE INTERÉS GEN. Y SOCIAL
CÁMARA DE COMERCIO E INDUSTRIA DE ANDÚJAR	JA/PIS/00006/2008	26.580,66	PROYECTOS Y SERVICIOS DE INTERÉS GEN. Y SOCIAL
ASOCIACIÓN PARA EL DESARROLLO RURAL SIERRA DE SEGURA	JA/PIS/00007/2008	36.872,46	PROYECTOS Y SERVICIOS DE INTERÉS GEN. Y SOCIAL
FASIDIS,SL EMPRESA DE INSERCIÓN	JA/PIS/00008/2008	24.693,36	PROYECTOS Y SERVICIOS DE INTERÉS GEN. Y SOCIAL
CÁMARA OFICIAL DE COMERCIO E INDUSTRIA JAÉN	JA/PIS/00011/2008	52.877,16	PROYECTOS Y SERVICIOS DE INTERÉS GEN. Y SOCIAL
FED. P. ASOCS. DISCAPACIDAD FÍSICA Y ORGANICA DE JAÉN	JA/PIS/00001/2008	144.763,80	PROYECTOS Y SERVICIOS DE INTERÉS GEN. Y SOCIAL

Jaén, 2 de febrero de 2009.- El Director, Manuel León López.

RESOLUCIÓN de 23 de febrero de 2009, de la Dirección Provincial de Jaén del Servicio Andaluz de Empleo, referente a la publicación de ayudas concedidas.

De conformidad con lo establecido en el art. 109 de la Ley 5/83, de 19 de julio, General de la Hacienda Pública de la Comunidad Autónoma Andaluza, en relación con el art. 18 de

la Ley 38/2003, de 17 de noviembre, General de Subvenciones, esta Dirección Provincial del Servicio Andaluz de Empleo ha resuelto dar publicidad a las ayudas concedidas con cargo al programa de fomento de empleo (programa 32B de presupuesto de gastos de la Consejería de Empleo) y al amparo de la Orden de 15 de marzo de 2007.

BENEFICIARIO	EXPEDIENTE	IMPORTE	FINALIDAD
PURIFICACIÓN ÁGUILA GONZÁLEZ	JA/MTA/00012/2008	3.000	Apoyo a la Trabajadora Autónoma
ROSA MARTÍNEZ VEGA	JA/MTA/00019/2008	3.000	Apoyo a la Trabajadora Autónoma
EVA NAVARRO DE HARO	JA/MTA/00024/2008	3.000	Apoyo a la Trabajadora Autónoma
EVA PÉREZ ANGUITA	JA/MTA/00030/2008	3.000	Apoyo a la Trabajadora Autónoma
Mª CARMEN GARCÍA FRANCO	JA/MTA/00039/2008	3.000	Apoyo a la Trabajadora Autónoma
FRANCISCA CAÑADA MARTÍNEZ	JA/MTA/00040/2008	3.000	Apoyo a la Trabajadora Autónoma
ANA BELÉN MORAL VÍLCHEZ	JA/MTA/00011/2008	3.000	Apoyo a la Trabajadora Autónoma

Jaén, 23 de febrero de 2009.- El Director, Manuel León López.

RESOLUCIÓN de 23 de febrero de 2009, de la Dirección Provincial de Jaén del Servicio Andaluz de Empleo, referente a la publicación de ayudas concedidas.

De conformidad con lo establecido en el art. 109 de la Ley 5/83, de 19 de julio, General de la Hacienda Pública de la Comunidad Autónoma Andaluza, en relación con el art. 18 de

la Ley 38/2003, de 17 de noviembre, General de Subvenciones, esta Dirección Provincial del Servicio Andaluz de Empleo ha resuelto dar publicidad a las ayudas concedidas con cargo al programa de fomento de empleo (programa 32B de presupuesto de gastos de la Consejería de Empleo) y al amparo de la Orden 15 de marzo de 2007.

BENEFICIARIO	EXPEDIENTE	IMPORTE	FINALIDAD
JUAN CARLOS MARTÍNEZ DELGADO	JA/PCA/00003/2007	4.750	Ayuda Autoempleo 1º Cont. de Autónomos
JOSÉ RAMÓN SÁNCHEZ ARAGÓN	JA/PCA/00007/2007	5.000	Ayuda Autoempleo 1º Cont. de Autónomos
ISABEL ARIAS GARRIDO	JA/PCA/00008/2007	5.000	Ayuda Autoempleo 1º Cont. de Autónomos
PILAR JIMÉNEZ SÁNCHEZ	JA/PCA/00009/2007	5.000	Ayuda Autoempleo 1º Cont. de Autónomos
IGNACIO MORA MARTÍNEZ	JA/PCA/00010/2007	10.000	Ayuda Autoempleo 1º Cont. de Autónomos
JUANA LÓPEZ FERNÁNDEZ	JA/PCA/00011/2007	5.000	Ayuda Autoempleo 1º Cont. de Autónomos
PEDRO JOSÉ HOYO SEGURA	JA/PCA/00014/2007	5.000	Ayuda Autoempleo 1º Cont. de Autónomos
SERGIO COBO RAMÍREZ	JA/PCA/00015/2007	4.750	Ayuda Autoempleo 1º Cont. de Autónomos
ANA MARÍA PÉREZ LÓPEZ	JA/PCA/00017/2007	5.000	Ayuda Autoempleo 1º Cont. de Autónomos
DAVID TEJADA GARCÍA	JA/PCA/00018/2007	5.117,28	Ayuda Autoempleo 1º Cont. de Autónomos
LÁZARO DAVID FERNÁNDEZ MORENO	JA/PCA/00019/2007	5.000	Ayuda Autoempleo 1º Cont. de Autónomos
JULIO OCAÑA HORNOS	JA/PCA/00020/2007	5.000	Ayuda Autoempleo 1º Cont. de Autónomos
MANUELA LAYOSA LAYOSA	JA/PCA/00021/2007	15.000	Ayuda Autoempleo 1º Cont. de Autónomos
SALVADOR SÁNCHEZ BELMONTE	JA/PCA/00022/2007	3.750	Ayuda Autoempleo 1º Cont. de Autónomos
JOSÉ LUIS ÁLVAREZ MARTÍNEZ	JA/PCA/00024/2007	3.562,50	Ayuda Autoempleo 1º Cont. de Autónomos
JUAN MARÍA MARTÍNEZ BARAJAS	JA/PCA/00026/2007	10.000	Ayuda Autoempleo 1º Cont. de Autónomos
FRANCISCO SERRA EXPÓSITO	JA/PCA/00027/2007	4.750	Ayuda Autoempleo 1º Cont. de Autónomos
MANUEL PALOMINO GARRIDO	JA/PCA/00031/2007	4.750	Ayuda Autoempleo 1º Cont. de Autónomos
JUAN MANUEL CARRILLO CANO	JA/PCA/00032/2007	4.750	Ayuda Autoempleo 1º Cont. de Autónomos

BENEFICIARIO	EXPEDIENTE	IMPORTE	FINALIDAD
MARÍA PILAR DÍAZ ARRIAZA	JA/PCA/00033/2007	4.750	Ayuda Autoempleo 1º Cont. de Autónomos
MONSERRAT LLORENTE LÓPEZ	JA/PCA/00035/2007	3.750	Ayuda Autoempleo 1º Cont. de Autónomos
JOSÉ MIGUEL SÁNCHEZ ROBLES	JA/PCA/00039/2007	5.000	Ayuda Autoempleo 1º Cont. de Autónomos
JUAN CARLOS CARRASCO MOLINA	JA/PCA/00040/2007	5.000	Ayuda Autoempleo 1º Cont. de Autónomos
ELENA PAVÓN APONTE	JA/PCA/00042/2007	20.000	Ayuda Autoempleo 1º Cont. de Autónomos
PEDRO JESÚS RODRÍGUEZ GONZÁLEZ	JA/PCA/00043/2007	10.000	Ayuda Autoempleo 1º Cont. de Autónomos
DULCENOMBRE SÁNCHEZ PINILLA	JA/PCA/00047/2007	10.000	Ayuda Autoempleo 1º Cont. de Autónomos
JUAN BAEZA SOLA	JA/PCA/00049/2007	3.750	Ayuda Autoempleo 1º Cont. de Autónomos
JOSUÉ ESPADAS QUESADA	JA/PCA/00052/2007	4.750	Ayuda Autoempleo 1º Cont. de Autónomos
ENCARNACIÓN RODRÍGUEZ CUENCA	JA/PCA/00054/2007	3.562,50	Ayuda Autoempleo 1º Cont. de Autónomos
BENITO GARCÍA VÁZQUEZ	JA/PCA/00057/2007	4.750	Ayuda Autoempleo 1º Cont. de Autónomos
JUAN IGNACIO SERRANO QUESADA	JA/PCA/00058/2007	5.000	Ayuda Autoempleo 1º Cont. de Autónomos
FRANCISCO MARTOS SÁNCHEZ	JA/PCA/00061/2007	4.750	Ayuda Autoempleo 1º Cont. de Autónomos
MATÍAS DE HARO PADILLA	JA/PCA/00062/2007	4.512,50	Ayuda Autoempleo 1º Cont. de Autónomos
ALMUDENA CUENCA PRIETO	JA/PCA/00064/2007	5.000	Ayuda Autoempleo 1º Cont. de Autónomos
MIGUEL ÁNGEL FLORES CORREA	JA/PCA/00065/2007	10.000	Ayuda Autoempleo 1º Cont. de Autónomos
FRANCISCO LÓPEZ VALENZUELA	JA/PCA/00066/2007	4.750	Ayuda Autoempleo 1º Cont. de Autónomos
JOSÉ EXPÓSITO RICO	JA/PCA/00067/2007	5.000	Ayuda Autoempleo 1º Cont. de Autónomos
JUAN ANDRÉS HERNÁNDEZ CARRERAS	JA/PCA/00068/2007	4.750	Ayuda Autoempleo 1º Cont. de Autónomos
JOSÉ BLANCA RUBIO	JA/PCA/00069/2007	4.750	Ayuda Autoempleo 1º Cont. de Autónomos
FRANCISCO NARVEZ ARÉVALO	JA/PCA/00070/2007	4.750	Ayuda Autoempleo 1º Cont. de Autónomos
SUSANA AYALA GARCÍA	JA/PCA/00071/2007	4.750	Ayuda Autoempleo 1º Cont. de Autónomos
FRANCISCO CARMONA ALMODÓVAR	JA/PCA/00073/2007	4.750	Ayuda Autoempleo 1º Cont. de Autónomos
M.ª INMACULADA LOSADA HERRADOR	JA/PCA/00077/2007	5.000	Ayuda Autoempleo 1º Cont. de Autónomos
INÉS TORRES MARTÍNEZ	JA/PCA/00079/2007	5.000	Ayuda Autoempleo 1º Cont. de Autónomos
M.ª DEL ROSARIO OLIVER SANTIAGO	JA/PCA/00080/2007	5.000	Ayuda Autoempleo 1º Cont. de Autónomos
JOSÉ BARRANCO JIMÉNEZ	JA/PCA/00081/2007	4.750	Ayuda Autoempleo 1º Cont. de Autónomos
DAMIÁN ORELLANA MONTALBÁN	JA/PCA/00082/2007	15.000	Ayuda Autoempleo 1º Cont. de Autónomos
DOLORES ORELLANA MÁRQUEZ	JA/PCA/00083/2007	3.875	Ayuda Autoempleo 1º Cont. de Autónomos
PEDRO MATIACI MOLINA	JA/PCA/00086/2007	20.000	Ayuda Autoempleo 1º Cont. de Autónomos
M.ª VICTORIA LORITE GARCÍA	JA/PCA/00087/2007	5.000	Ayuda Autoempleo 1º Cont. de Autónomos
JUAN LIÉBANAS ORTEGA	JA/PCA/00088/2007	5.500	Ayuda Autoempleo 1º Cont. de Autónomos
JUAN ANTONIO MENDOZA SUÁREZ	JA/PCA/00089/2007	4.750	Ayuda Autoempleo 1º Cont. de Autónomos
SONIA CARMO FONTANILLAS	JA/PCA/00090/2007	4.750	Ayuda Autoempleo 1º Cont. de Autónomos
MARÍA ÁNGELES GARCÍA JIMÉNEZ	JA/PCA/00091/2007	4.750	Ayuda Autoempleo 1º Cont. de Autónomos
RAFAELA PÉREZ LIÉBANA	JA/PCA/00092/2007	5.000	Ayuda Autoempleo 1º Cont. de Autónomos
ANA M. RODRÍGUEZ PADILLA	JA/PCA/00093/2007	3.750	Ayuda Autoempleo 1º Cont. de Autónomos
LOURDES ATIENZA LEBRÓN	JA/PCA/00094/2007	3.125	Ayuda Autoempleo 1º Cont. de Autónomos
M.ª DEL CARMEN LOMBARDO FERNÁNDEZ	JA/PCA/00096/2007	5.000	Ayuda Autoempleo 1º Cont. de Autónomos
ARÁNZAZU CABRERA BARRAGÁN	JA/PCA/00098/2007	5.000	Ayuda Autoempleo 1º Cont. de Autónomos
PABLO CANO MARTÍNEZ	JA/PCA/00101/2007	3.656,25	Ayuda Autoempleo 1º Cont. de Autónomos
DOMINGO MARTÍNEZ MARTÍNEZ	JA/PCA/00102/2007	5.000	Ayuda Autoempleo 1º Cont. de Autónomos
ANTONIA TORRES ELICHE	JA/PCA/00104/2007	5.000	Ayuda Autoempleo 1º Cont. de Autónomos
RAQUEL MARTÍNEZ CALVO	JA/PCA/00001/2008	5.000	Ayuda Autoempleo 1º Cont. de Autónomos
ALEJANDRO TOLEDANO MOLINA	JA/PCA/00003/2008	5.000	Ayuda Autoempleo 1º Cont. de Autónomos
ANTONIO DEL POZO MOLINA	JA/PCA/00005/2008	4.750	Ayuda Autoempleo 1º Cont. de Autónomos
MARÍA JOSÉ GARCÍA GARRIDO	JA/PCA/00006/2008	4.750	Ayuda Autoempleo 1º Cont. de Autónomos
EUFRASIO DOMINGO LÓPEZ	JA/PCA/00008/2008	7.500	Ayuda Autoempleo 1º Cont. de Autónomos
JUAN ANTONIO UCEDA EGEA	JA/PCA/00011/2008	5.000	Ayuda Autoempleo 1º Cont. de Autónomos
KHALID HACHTI	JA/PCA/00015/2008	4.750	Ayuda Autoempleo 1º Cont. de Autónomos
LETICIA DE JESÚS BAUL	JA/PCA/00017/2008	5.000	Ayuda Autoempleo 1º Cont. de Autónomos
JOSÉ ÁNGEL CRUZ AGUILAR	JA/PCA/00019/2008	10.000	Ayuda Autoempleo 1º Cont. de Autónomos
ANTONIO GARRRIDO PÉREZ	JA/PCA/00021/2008	4.750	Ayuda Autoempleo 1º Cont. de Autónomos
DAVID CRUZ GARCÍA	JA/PCA/00023/2008	5.000	Ayuda Autoempleo 1º Cont. de Autónomos
SUSANA MONDÉJAR RAMÍREZ	JA/PCA/00025/2008	4.750	Ayuda Autoempleo 1º Cont. de Autónomos
ROSA MARÍA MESA ORDÓÑEZ	JA/PCA/00026/2008	3.125	Ayuda Autoempleo 1º Cont. de Autónomos

BENEFICIARIO	EXPEDIENTE	IMPORTE	FINALIDAD
MARÍA ÁNGELES VILLÉN GALLARDO	JA/PCA/00027/2008	4.750	Ayuda Autoempleo 1º Cont. de Autónomos
FRANCISCO RUIZ TIDOR	JA/PCA/00031/2008	15.000	Ayuda Autoempleo 1º Cont. de Autónomos
ANDRÉS GALASO MARTÍNEZ	JA/PCA/00032/2008	5.000	Ayuda Autoempleo 1º Cont. de Autónomos
DIEGO ARANDA EXTREMERA	JA/PCA/00033/2008	10.000	Ayuda Autoempleo 1º Cont. de Autónomos
LAURA SANTISTEBAN FUENTES	JA/PCA/00035/2008	7.500	Ayuda Autoempleo 1º Cont. de Autónomos
FRANCISCO LÓPEZ GUTIÉRREZ	JA/PCA/00036/2008	5.000	Ayuda Autoempleo 1º Cont. de Autónomos
FRANCISCO MARTÍNEZ ARÉVALO	JA/PCA/00037/2008	4.750	Ayuda Autoempleo 1º Cont. de Autónomos
PEDRO LÓPEZ SALIDO	JA/PCA/00039/2008	4.750	Ayuda Autoempleo 1º Cont. de Autónomos
FRANCISCO BENAVENTE MAESO	JA/PCA/00040/2008	4.750	Ayuda Autoempleo 1º Cont. de Autónomos
ESPERANZA TRIVIÑO HERRERA	JA/PCA/00041/2008	5.000	Ayuda Autoempleo 1º Cont. de Autónomos
ANTONIO ORTEGA GALÁN	JA/PCA/00042/2008	5.000	Ayuda Autoempleo 1º Cont. de Autónomos
JUAN ANTONIO SOLORZANO DELGADO	JA/PCA/00043/2008	4.750	Ayuda Autoempleo 1º Cont. de Autónomos
JOSÉ MORENO PÉREZ	JA/PCA/00044/2008	4.750	Ayuda Autoempleo 1º Cont. de Autónomos
PEDRO GONZÁLEZ CORTES	JA/PCA/00045/2008	4.750	Ayuda Autoempleo 1º Cont. de Autónomos
JOSÉ NAVARRO MORAL	JA/PCA/00047/2008	4.750	Ayuda Autoempleo 1º Cont. de Autónomos
MANUEL RODRÍGUEZ LENDÍNEZ	JA/PCA/00048/2008	4.750	Ayuda Autoempleo 1º Cont. de Autónomos
ROSA MARÍA LÓPEZ GARCÍA	JA/PCA/00049/2008	15.000	Ayuda Autoempleo 1º Cont. de Autónomos
MARÍA ESPERANZA MORENA ARENAS	JA/PCA/00051/2008	3.000	Ayuda Autoempleo 1º Cont. de Autónomos
ALEXANDER MORENO SÁNCHEZ	JA/PCA/00052/2008	4.750	Ayuda Autoempleo 1º Cont. de Autónomos
MARÍA DEL MAR GARCÍA CASTELLÓN	JA/PCA/00053/2008	20.000	Ayuda Autoempleo 1º Cont. de Autónomos
JOSÉ MARÍA TALAVERA LÓPEZ	JA/PCA/00058/2008	4.750	Ayuda Autoempleo 1º Cont. de Autónomos
CATALINA ESPINO LATORRE	JA/PCA/00062/2008	4.750	Ayuda Autoempleo 1º Cont. de Autónomos
MANUEL MONTORO RUIZ	JA/PCA/00065/2008	5.000	Ayuda Autoempleo 1º Cont. de Autónomos
ANA MARÍA HERRERA ESTÉVEZ	JA/PCA/00066/2008	5.000	Ayuda Autoempleo 1º Cont. de Autónomos
MARÍA DEL CARMEN JIMÉNEZ MORENO	JA/PCA/00068/2008	5.000	Ayuda Autoempleo 1º Cont. de Autónomos
ANTONIO CANTERO GARCÍA	JA/PCA/00069/2008	5.000	Ayuda Autoempleo 1º Cont. de Autónomos
DOLORES GARCÍA TRUJILLO	JA/PCA/00070/2008	5.000	Ayuda Autoempleo 1º Cont. de Autónomos
JULIO ALBERTO RUZ MORENO	JA/PCA/00071/2008	5.000	Ayuda Autoempleo 1º Cont. de Autónomos
FUENSANTA VALLEJO MORENO	JA/PCA/00072/2008	4.750	Ayuda Autoempleo 1º Cont. de Autónomos
FCO. JOSÉ MARTÍNEZ CASANOVA	JA/PCA/00073/2008	5.000	Ayuda Autoempleo 1º Cont. de Autónomos
GLORIA SOLA PIÑAR	JA/PCA/00074/2008	4.750	Ayuda Autoempleo 1º Cont. de Autónomos
ANTONIA MORENO MUÑOZ	JA/PCA/00075/2008	3.000	Ayuda Autoempleo 1º Cont. de Autónomos
ROSA MARÍA SANZ CASADO	JA/PCA/00078/2008	5.000	Ayuda Autoempleo 1º Cont. de Autónomos
HABIBA CHARKI KADRI	JA/PCA/00080/2008	4.750	Ayuda Autoempleo 1º Cont. de Autónomos
ANA MARÍA MORENO DE LA TORRE	JA/PCA/00083/2008	3.250	Ayuda Autoempleo 1º Cont. de Autónomos
ANTONIA HORNOS PÉREZ	JA/PCA/00084/2008	5.000	Ayuda Autoempleo 1º Cont. de Autónomos
ROSA MARÍA TIRADO GARCÍA	JA/PCA/00086/2008	5.000	Ayuda Autoempleo 1º Cont. de Autónomos
FERNANDO FUENTES FERNÁNDEZ	JA/PCA/00088/2008	15.000	Ayuda Autoempleo 1º Cont. de Autónomos
DAVID MÁRQUEZ COLMENERO	JA/PCA/00091/2008	4.750	Ayuda Autoempleo 1º Cont. de Autónomos
ANTONIO JESÚS RINCÓN CANTERO	JA/PCA/00092/2008	10.000	Ayuda Autoempleo 1º Cont. de Autónomos
PEDRO MANUEL LÓPEZ MORALES	JA/PCA/00093/2008	4.750	Ayuda Autoempleo 1º Cont. de Autónomos
LUIS SOLERA MARÍN	JA/PCA/00095/2008	4.750	Ayuda Autoempleo 1º Cont. de Autónomos
DOMINGO MUÑOZ ZAMORA	JA/PCA/00096/2008	4.750	Ayuda Autoempleo 1º Cont. de Autónomos
SALVADOR PÉREZ FERNANDEZ	JA/PCA/00097/2008	5.000	Ayuda Autoempleo 1º Cont. de Autónomos
JUAN CARLOS ACEITUNO GÁLVEZ	JA/PCA/00100/2008	4.750	Ayuda Autoempleo 1º Cont. de Autónomos
M.ª ROSARIO GARCÍA CANO	JA/PCA/00102/2008	3.750	Ayuda Autoempleo 1º Cont. de Autónomos
JOSÉ LÓPEZ SEQUERA	JA/PCA/00103/2008	10.000	Ayuda Autoempleo 1º Cont. de Autónomos
M.ª MAGDALENA GARCÍA MUÑOZ	JA/PCA/00104/2008	4.750	Ayuda Autoempleo 1º Cont. de Autónomos
ROSEMERI TAVARES RUY	JA/PCA/00105/2008	6.250	Ayuda Autoempleo 1º Cont. de Autónomos
TRINIDAD CANO TORRES	JA/PCA/00107/2008	5.000	Ayuda Autoempleo 1º Cont. de Autónomos
FRANCISCO PRIETO PATÓN	JA/PCA/00110/2008	5.000	Ayuda Autoempleo 1º Cont. de Autónomos
ÁFRICA REVERT CAMPOY	JA/PCA/00111/2008	5.000	Ayuda Autoempleo 1º Cont. de Autónomos
ISABEL GARCÍA BASMER	JA/PCA/00112/2008	7.500	Ayuda Autoempleo 1º Cont. de Autónomos
DOLORES ORCERA VALENZUELA	JA/PCA/00114/2008	5.000	Ayuda Autoempleo 1º Cont. de Autónomos
JOSÉ LUIS HERRERO RAMÍREZ	JA/PCA/00116/2008	5.000	Ayuda Autoempleo 1º Cont. de Autónomos
EVELYNE NATIVO	JA/PCA/00118/2008	4.750	Ayuda Autoempleo 1º Cont. de Autónomos

BENEFICIARIO	EXPEDIENTE	IMPORTE	FINALIDAD
PEDRO MIGUEL BUENDÍA ROBLES	JA/PCA/00120/2008	4.750	Ayuda Autoempleo 1º Cont. de Autónomos
MARÍA GAITÁN DE LA TORRE	JA/PCA/00121/2008	4.750	Ayuda Autoempleo 1º Cont. de Autónomos
JOSÉ MARÍA LÓPEZ MORILLAS	JA/PCA/00123/2008	4.750	Ayuda Autoempleo 1º Cont. de Autónomos
JOSEFA SORIA PÉREZ	JA/PCA/00124/2008	4.750	Ayuda Autoempleo 1º Cont. de Autónomos
JUAN RUIZ GARRIDO	JA/PCA/00126/2008	4.750	Ayuda Autoempleo 1º Cont. de Autónomos
JUAN FRANCISCO GALLEGO MARTÍNEZ	JA/PCA/00127/2008	5.000	Ayuda Autoempleo 1º Cont. de Autónomos
ISABEL MEDINA QUESADA	JA/PCA/00128/2008	4.750	Ayuda Autoempleo 1º Cont. de Autónomos
JUAN ALBERTO ORTEGA NAVAS	JA/PCA/00132/2008	3.000	Ayuda Autoempleo 1º Cont. de Autónomos
EVA MARTOS LOZANO	JA/PCA/00133/2008	5.000	Ayuda Autoempleo 1º Cont. de Autónomos
ANTONIA CANDELA CARRIÓN SALAS	JA/PCA/00134/2008	5.000	Ayuda Autoempleo 1º Cont. de Autónomos
SALVADOR GONZÁLEZ CAMPOS	JA/PCA/00135/2008	4.750	Ayuda Autoempleo 1º Cont. de Autónomos
FRANCISCO GARCÍA LÓPEZ	JA/PCA/00137/2008	10.000	Ayuda Autoempleo 1º Cont. de Autónomos
EUGENIA PACO GÁMEZ	JA/PCA/00141/2008	5.000	Ayuda Autoempleo 1º Cont. de Autónomos
SATURNINA PADILLA GARCÍA	JA/PCA/00149/2008	10.000	Ayuda Autoempleo 1º Cont. de Autónomos
ANA CARRASCOSA GARRIDO	JA/PCA/00150/2008	5.000	Ayuda Autoempleo 1º Cont. de Autónomos
MARÍA JULIA CASTRO CASTRO	JA/PCA/00151/2008	5.250	Ayuda Autoempleo 1º Cont. de Autónomos
PALOMA MARÍA SÁNCHEZ VIZCAÍNO	JA/PCA/00152/2008	4.750	Ayuda Autoempleo 1º Cont. de Autónomos
JOSÉ MIGUEL CHINCHILLA RUIZ	JA/PCA/00153/2008	5.000	Ayuda Autoempleo 1º Cont. de Autónomos
FRANCISCO JAVIER MESA ZAMORA	JA/PCA/00154/2008	4.750	Ayuda Autoempleo 1º Cont. de Autónomos
ANTONIO MARTÍNEZ SÁNCHEZ	JA/PCA/00155/2008	4.750	Ayuda Autoempleo 1º Cont. de Autónomos
RAMONA DE SOTO FERNÁNDEZ	JA/PCA/00156/2008	4.750	Ayuda Autoempleo 1º Cont. de Autónomos
JOSÉ GUTIÉRREZ BUENO	JA/PCA/00160/2008	4.750	Ayuda Autoempleo 1º Cont. de Autónomos
JESÚS LERMA CABRERA	JA/PCA/00163/2008	4.750	Ayuda Autoempleo 1º Cont. de Autónomos
MIGUEL ÁNGEL RAMA ZARZA	JA/PCA/00166/2008	5.000	Ayuda Autoempleo 1º Cont. de Autónomos
RAÚL FERNANDO JIMÉNEZ SIVIRICHI	JA/PCA/00167/2008	5.000	Ayuda Autoempleo 1º Cont. de Autónomos
JOSÉ MANUEL CHILLÓN GALIANO	JA/PCA/00169/2008	4.750	Ayuda Autoempleo 1º Cont. de Autónomos
FRANCISCA CASTILLO VILLATORO	JA/PCA/00170/2008	5.000	Ayuda Autoempleo 1º Cont. de Autónomos
ISABEL OVIEDO MEDINA	JA/PCA/00171/2008	4.750	Ayuda Autoempleo 1º Cont. de Autónomos
BELÉN CAMPOY ESPINO	JA/PCA/00176/2008	10.000	Ayuda Autoempleo 1º Cont. de Autónomos
FRANCISCO JOSÉ FORONDA GARCÍA	JA/PCA/00178/2008	4.750	Ayuda Autoempleo 1º Cont. de Autónomos
MARÍA ISABEL PALOMARES CARRASCO	JA/PCA/00179/2008	5.000	Ayuda Autoempleo 1º Cont. de Autónomos
ALBERTO LÓPEZ BAEZA	JA/PCA/00183/2008	5.000	Ayuda Autoempleo 1º Cont. de Autónomos
JOSÉ EMILIO LOZANO SORIANO	JA/PCA/00002/2007	5.000	Ayuda Autoempleo 1º Cont. de Autónomos

Jaén, 23 de febrero de 2009.- El Director, Manuel León López.

ANUNCIO de 27 de febrero de 2009, de la Delegación Provincial de Sevilla, sobre resoluciones relativas a procedimientos en materia de Registro de Empresas Acreditadas (REA).

Habiendo resultado infructuosos los intentos de notificación en el domicilio indicado en los expedientes que se citan a continuación de las resoluciones dictadas en los mismos, adoptados por la Jefa de Sección de Ordenación Laboral del Servicio de Administración Laboral de la Delegación Provincial de la Consejería de Empleo de Sevilla en expediente de Registro de Empresas Acreditadas (REA), por medio de la presente,

en virtud de lo previsto en los arts. 59.5 y 61 de la Ley 30/92, de 26 de noviembre, de Régimen Jurídico de las Administraciones Públicas y del Procedimiento Administrativo Común, se publica el presente anuncio de somera indicación del acto, para que sirva de notificación a los interesados e interesadas que a continuación se relacionan, significándose que para conocer el contenido íntegro de las resoluciones que se notifican podrán comparecer en la Delegación Provincial de Sevilla de la Consejería de Empleo en la avenida de la República Argentina, 21-B, 1.ª planta, Servicio de Administración Laboral:

EXPEDIENTE	RESOLUCION	INTERESADO/A	DOMICILIO	EMPRESA
INS_2008_14790	24/11/2008	MANUEL GIL MUÑOZ	C/ TRIANA, 13. ALCALA DE GUADAIRA. (SEVILLA). 41500	PINTURAS MUÑOZ LOPEZ, S.L
INS_2008_14991	24/11/2008	ALFREDO DAVID TORRES HIDALGO	PZ POZUELO, 24. CONSTANTINA (SEVILLA)-41450	ALFREDO DAVID TORRES HIDALGO
INS_2008_21466	04/12/2008	MANUEL NIETO FERNANDEZ	CANTERA, 9. UTRERA(SEVILLA)- 41710	CARPINTERIA METALICA HERMANOS NIETO, S.L
INS_2008_5230	20/10/2008	JUAN JESUS GARCIA GARCIA	C/ NORBERTO ALMANDOZ, 13. DOS HERMANAS (SEVILLA)- 41700	JUAN JESUS GARCIA GARCIA
INS_2008_21624	09/12/2008	JACOBO MUÑOZ VIDAL	C/ INDEPENDENCIA, 2. LEBRIJA (SEVILLA)- 41740	JACOBO MUÑOZ VIDAL
INS_2008_22914	20/01/2009	MIGUEL ANGEL CACERES FRUTOS	C/ BOGOTA, 94. DOS HERMANAS(SEVILLA)- 41700	MEMSITRES, S.L
INS_2008_19256	24/11/2008	CARLOS E. NAVARRO ROLDAN	APARTADO DE CORREOS 250.21400. AYAMONTE. HUELVA	CANACESA SL
INS_2008_19862	26/11/2008	ERNESTO BONILLA PINEDA	P.I. SANTA ISABEL, PARC 17.41520.	CARPINTERIA METALICA HERMANOS BONILLA SC

EXPEDIENTE	RESOLUCION	INTERESADO/A	DOMICILIO	EMPRESA
INS_2008_5678	18/11/2008	FERNANDO SOLER GARCIA	P.S BOLLULLOS DE LA MITACION , 11. PIBO A 49. 41110. BOLLULLOS DE LAMITACION (SEVILLA)	TEDINTER OBRAS E INTERIORES SL
INS_2008_5740	11/02/2009	MANUEL FERNANDEZ GUTIERREZ	C/ SAN EVARISTO N° 36 LANTEJUELA -SEVILLA-41630	FRAMALANTE S.L
INS_2008_15560	23/12/2008	JOAQUIN SANTOS PEDRAJA	C/JUEZ J. RODRIGUEZ MAYORGA, 26 LAS CABEZAS DE SAN JUAN (SEVILLA) 41730	IZACRIS, SCA

Se les hace saber que las mismas no agotan la vía administrativa y que contra ellas puede interponerse recurso de alzada, directamente o por medio de esta Delegación, ante el Consejero de Empleo de la Junta de Andalucía en el plazo de un mes, contado a partir del día siguiente de la publicación de este anuncio, de conformidad con los arts. 114, 115, 59.5 y 48.2 de la precitada Ley 30/1992, de 26 de noviembre.

Sevilla, 27 de febrero de 2009.- El Delegado, Antonio Rivas Sánchez.

ANUNCIO de 27 de febrero de 2009, de la Delegación Provincial de Sevilla, sobre requerimientos de subsanación relativos a procedimientos en materia de Registro de Empresas Acreditadas (REA).

Habiendo resultado infructuosos los intentos de notificación en el domicilio indicado en los expedientes que

se citan a continuación de los requerimientos dictado en los mismos, adoptados por la Jefa de Sección de Ordenación Laboral del Servicio de Administración Laboral de la Delegación Provincial de la Consejería de Empleo de Sevilla en expediente de Registro de Empresas Acreditadas (REA), por medio de la presente, en virtud de lo previsto en los arts. 59.5 y 61 de la Ley 30/92, de 26 de noviembre, de Régimen Jurídico de las Administraciones Públicas y del Procedimiento Administrativo Común, se publica el presente anuncio de somera indicación del acto, para que sirva de notificación a los interesados e interesadas que a continuación se relacionan, significándose que para conocer el contenido íntegro del requerimiento que se notifica podrán comparecer en la Delegación Provincial de Sevilla de la Consejería de Empleo en la avenida de la República Argentina, 21-B, 1.ª planta, Servicio de Administración Laboral:

EXPEDIENTE	REQUERIMIENTO	INTERESADO/A	DOMICILIO	EMPRESA
INS_2008_9009	17/11/2008	ANTONIO GARCIA FIGUEROA	AVDA. RONDA DE TRIANA Núm. 15 P-3-1.ªB-41010- SEVILLA	YIZEXC OBRAS Y SERVICIOS S.L
INS_2008_8404	12/11/2008	JOSE LUIS TORRES GARCIA	C/ CESPEDES Núm. 11-41400- ECIJA-SEVILLA	ASTI-TORRES E Y D S.L
INS_2008_11594	20/10/2008	LUBOMIR VLADIMIROV NIKOV	AVDA. ANDALUCIA Núm. 28-4 4 41400 ÉCIJA-SEVILLA-	CLK MODULACIONES SC
EXT_2008_00267	11/12/2008	CARLOS ALBERTO DA CRUZ SANTOS	C/ SEVILLA, Núm. 9, BAJO A. LEBRIJA (SEVILLA)	MASTERDIMENSION
INS_2008_8940	24/10/2008	MIGUEL BLANCO SANCHEZ	C/ HAENDEL, Núm. 8. ARAHAL (SEVILLA), 41600	ROYBLA S.C
INS_2008_21558	5/12/2008	SORAYA GIL ESPEJO	C/ PINO ALEPO, Núm. 8. SEVILLA. 41016	CONSULTORIA, INGENIERIA Y ARQUITECTURA MORAIRA, S.L
INS_2008_15628	25/11/2008	MANUEL ALVAREZ CONDE	C/ VARA, Núm. 13. TRAJANO-UTRERA (SEVILLA). 41710	RAYMA SC
INS_2008_20553	28/11/2008	SABASTIAN GOMEZ GONZALEZ	C/ MIGUEL ANGEL, 15. 41220 BURGUILLOS, SEVILLA	REVESTIMIENTOS CRISMON XXI SL
cem-200800021723-rea	12/01/2009	FRANCISCO JAVIER FERNANDEZ MEJORADA	C/ ALCAZAR, 45.41200. ALCALA DEL RIO-SEVILLA	SUBE SC
INS_2008_20606	28/11/2008	JUAN DIAZ FERNANDEZ	C/ PINSAPO, 7 LOCAL. 41400-ECIJA. SEVILLA	CONSTRUCCIONES Y REFORMAS DIAZ GOMEZ SL
cem-200800015521-rea	11/12/2008	IVAN MULA LOPEZ	AVDA. REPUBLICA ARGENTINA, EDIF. DOMO C, 3-1.41930. BORMUJOS. SEVILLA	FERGON OBRAS CIVILES, SL
cem-200800006849-rea	10/12/2008	JOSE MIGUEL ROSO PONCE	P.I. SU EMINENCIA C/NAVE 16 A. 41006- SEVILLA	ANDAMIOS DEL SUR SL
INS_2008_21554	05/12/2008	MARTA ZAMORA VAZQUEZ	C/ PINTOR AMALIO GARCIA DEL MORAL, Núm. 2 C. DOS HERMANAS (SEVILLA)-41700	MUNDO TEJA-DOS, S.L
INS_2008_16879	18/11/2008	PEDRO ANTONIO BENITEZ MARQUEZ	C/ZORZALEÑA, 14 MAIRENA DEL ALJARAFE (SEVILLA) 41927	CAMIN DE FONTICA, S.L
INS_2008_17934	21/11/2008	CARLOS VERDASCO	C/ VENT DE TRAMUNTANA, 18 SAGUNTO (VALENCIA) 46500	HURUETER, S.L
INS_2008_14588	23/10/2008	ANDRADE JIMENEZ FERNANDO	C/ BAÑOS, 30 PUEBLA DE CAZALLA (SEVILLA) 41540	COGUEAN DE PUEBLA, S.L

Se les hace saber que de conformidad con lo dispuesto en el art. 71 de la Ley 30/1992, de 26 de noviembre, de Régimen Jurídico de las Administraciones Públicas y del Procedimiento Administrativo Común, se les requiere para que, en el plazo de 10 días, subsanen los defectos señalados, indicándoles que, si así no lo hicieren, se les tendrá por desistidos de su petición, en los términos establecidos en el precitado art. 71 de la mencionada Ley 30/1992.

Sevilla, 27 de febrero de 2009.- El Delegado, Antonio Rivas Sánchez.

ANUNCIO de 2 de marzo de 2009, de la Dirección Provincial de Cádiz del Servicio Andaluz de Empleo, referente a la notificación de incoación de expediente de reintegro de la subvención concedida al amparo de la Orden que se cita.

De conformidad con lo dispuesto en el artículo 59 de la Ley 30/1992, de 26 de noviembre, de Régimen Jurídico de las Administraciones Públicas y del Procedimiento Administrativo Común, se procede mediante este acto a notificar la incoación del expediente de reintegro de la subvención concedida al am-

paro de la Orden de 12 de diciembre de 2000, que desarrolla y convoca los Programas de Formación Profesional Ocupacional, establecidos en el Decreto 204/1997, de 3 de septiembre, dado que la notificación personal realizada en el domicilio que venía reflejado en la solicitud de ayuda ha resultado infructuosa.

Para conocer el texto íntegro del acto podrá el interesado comparecer, en el plazo de quince días desde el día siguiente a la presente publicación, en la Dirección Provincial del Servicio Andaluz de Empleo de Cádiz, sita en Plaza Asdrúbal, s/n, 1.ª planta, de Cádiz.

Acto notificado: Incoación expediente de reintegro.

Plazo de presentación de alegaciones: Quince días ante la Dirección Provincial del SAE de Cádiz.

Expediente: 11/2005/J/183 R1.

Beneficiario: Signo Centro de Estudios, S.C.

Último domicilio: C/ Real, núm. 198, 11100, San Fernando (Cádiz).

Extracto del contenido: Incumplimiento del art. 31.1.d) de la Orden de 12 de diciembre de 2000.

Cuantía a devolver: 10.266,75 euros.

Expediente: 11/2004/J/076 R1.

Beneficiario: Ubrique Formación, C.B.

Último domicilio: C/ Sol, s/n, 11600, Ubrique (Cádiz).

Extracto del contenido: Incumplimiento del art. 31.1.d) de la Orden de 12 de diciembre de 2000.

Cuantía a devolver: 20.026,65 euros.

Expediente: 11/2004/J/128 C1.

Beneficiario: Camilo Carrero de Lossada (Centro de Estudios Almena).

Último domicilio: C/ Cascos Azules de la Isla, 11100, San Fernando (Cádiz).

Extracto del contenido: Incumplimiento del art. 31.1.d) de la Orden de 12 de diciembre de 2000.

Cuantía a devolver: 37.521,82 euros.

Expediente: 11/2004/J/087 R1.

Beneficiario: Centro de Enseñanzas Ocupacionales de Andalucía, S.L.

Último domicilio: C/ Sevilla, 8 duplicado, 1.º B (Cádiz).

Extracto del contenido: Incumplimiento del art. 31.1.d) de la Orden de 12 de diciembre de 2000.

Cuantía a devolver: 48.480,86 euros.

Expediente: 11/2005/J/147 R1.

Beneficiario: Celestina Multimedia Production, C.B.

Último domicilio: C/ Ciudad Sol, núm. 1, Jerez de la Frontera (Cádiz).

Extracto del contenido: Incumplimiento del art. 31.1.d) de la Orden de 12 de diciembre de 2000.

Cuantía a devolver: 25.113,10 euros.

Expediente: 11/2006/J/226 R1.

Beneficiario: Centro de Estudios Almena, S.L.

Último domicilio: C/ Cascos Azules de la Isla, núm. 5, San Fernando (Cádiz).

Extracto del contenido: Incumplimiento del art. 31.1.d) de la Orden de 12 de diciembre de 2000.

Cuantía a devolver: 107.244 euros.

Expediente: 11/2004/J/185 R1.

Beneficiario: Celestina Multimedia Production, C.B.

Último domicilio: C/ Ingeniero Juan Romero Carrasco, 28, 11600, Ubrique (Cádiz).

Extracto del contenido: Incumplimiento del art. 31.1.d) de la Orden de 12 de diciembre de 2000.

Cuantía a devolver: 18.194,46 euros.

Cádiz, 2 de marzo de 2009.- El Director, Juan Manuel Bouza Mera.

ANUNCIO de 2 de marzo de 2009, de la Dirección Provincial de Málaga del Servicio Andaluz de Empleo, referente a la notificación de diversos actos administrativos.

De acuerdo con lo establecido en el art. 59 de la Ley 30/92, de 26 de noviembre, de Régimen Jurídico de las Administraciones Públicas y del Procedimiento Administrativo Común, se procede mediante este acto a notificar los expedientes que a continuación se relacionan, dado que la notificación personal realizada en el domicilio que venía reflejado en la solicitud de ayuda (último domicilio conocido) ha resultado infructuosa.

El requerimiento de documentación se encuentra en la Dirección Provincial del Servicio Andaluz de Empleo (Servicio de Empleo), sito en Avda. Manuel Agustín Heredia, núm. 26, 2.

Expediente: MA/PCA/00018/2009 (Fecha solicitud: 30.1.2009).

Entidad: Francisca Molina Gómez.

Acto notificado: Requerimiento documentación.

Plazo de presentación de la documentación: Diez días.

Expediente: MA/PCA/00019/2009 (fecha solicitud: 28.1.2009).

Entidad: José Luis Canto Berrocal.

Acto notificado: Requerimiento documentación.

Plazo de presentación de la documentación: Diez días.

Málaga, 2 de marzo de 2009.- El Director, Juan Carlos Lomeña Villalobos.

CORRECCIÓN de errores de la Resolución de 20 de enero de 2009, de la Dirección General de Fomento e Igualdad en el Empleo, referente a la publicación de ayudas concedidas (BOJA núm. 22, de 3.2.2009).

Habiéndose advertido errores en la Resolución de 20 de enero de 2009, con cargo al programa 32B de presupuestos de gastos de la Consejería de Empleo y al amparo de la Orden de 11 de mayo de 2007, sobre Proyectos Integrales de Empleo para personas con discapacidad, a continuación se transcriben las oportunas rectificaciones:

En el apartado de Beneficiarios:

Donde dice: «Faisem», Expte. SC/PED/00016/2008, por importe de 218.592,02 €.

Debe decir: Fundación La Casa Grande, Expte. SC/PED/16/2008, por importe de 218.592,02 €.

Donde dice: Fundación La Casa Grande, Expte. SC/PED/00001/2008, por importe de 199.146 €.

Debe decir: Fundación TAS, Expte. SC/PED/00001/2008, por importe de 199.146 €.

Sevilla, 25 de febrero de 2009

CONSEJERÍA DE TURISMO, COMERCIO Y DEPORTE

RESOLUCIÓN de 27 de febrero de 2009, de la Delegación Provincial de Córdoba, por la que se hace público el acuerdo de inicio del trámite de subsanación de las solicitudes que no reúnen los requisitos exigidos o no aportan la documentación preceptiva establecidas en la Orden que se cita, correspondiente al ejercicio 2009.

Examinadas las solicitudes presentadas al amparo de la Orden de 9 de noviembre de 2006, de la Consejería de Tu-

rismo, Comercio y Deporte (BOJA núm. 239, de 13 de diciembre de 2006), modificada por la Orden de 27 de noviembre de 2007 (BOJA núm. 243, de 12 de diciembre de 2007), por la que se establecen las bases reguladoras para la concesión de subvenciones en materia de Comercio y Artesanía, Modalidad 7 (ARE): Modernización y fomento de la Artesanía, para empresas, esta Delegación Provincial de Córdoba,

R E S U E L V E

Primero. Hacer público el Acuerdo de 27 de febrero de 2009, de la Delegación Provincial de Córdoba de la Consejería de Turismo, Comercio y Deporte, por la que se acuerda el inicio del trámite de subsanación de solicitudes que no reúnen los requisitos exigidos o no aportan los documentos preceptivos establecidos en la Orden de 9 de noviembre de 2006, modificada por la Orden de 27 de noviembre de 2007, por la que se establecen las bases reguladoras para la concesión de subvenciones en materia de Comercio y Artesanía (Convocatoria año 2009), con indicación del plazo para subsanar la falta o, en su caso, aportar los preceptivos documentos.

Segundo. El contenido íntegro de dicho Acuerdo, cuyo Anexo contiene la relación de afectados, estará expuesto en el tablón de anuncios de la Consejería de Turismo, Comercio y Deporte y en el de la Delegación Provincial de Córdoba, sita en Avda. Gran Capitán, 12, y C/ Victoriano Rivera, 4, de Córdoba, así como en la página web de la propia Consejería, a partir del mismo día de la publicación de la presente Resolución en el Boletín Oficial de la Junta de Andalucía.

Tercero. Los plazos en ella establecidos se computarán a partir del día siguiente al de la publicación de esta resolución en el Boletín Oficial de la Junta de Andalucía.

Córdoba, 27 de febrero de 2009.- El Delegado, Juan Torres Aguilar.

RESOLUCIÓN de 27 de febrero de 2009, de la Delegación Provincial de Córdoba, por la que se hace público el acuerdo de inicio del trámite de subsanación de las solicitudes que no reúnen los requisitos exigidos o no aportan la documentación preceptiva establecidas en la Orden que se cita correspondiente al ejercicio 2009.

Examinadas las solicitudes presentadas al amparo de la Orden de 9 de noviembre de 2006, de la Consejería de Turismo, Comercio y Deporte (BOJA núm. 239, de 13 de diciembre de 2006), por la que se establecen las bases reguladoras para la concesión de subvenciones en materia de Comercio y Artesanía, modalidad 7 (ARA/ARE): Modernización y fomento de la Artesanía, para Asociaciones/Federaciones, esta Delegación Provincial de Córdoba

R E S U E L V E

Primero. Hacer público el Acuerdo de 27 de febrero de 2009, de la Delegación Provincial de Córdoba de la Consejería de Turismo, Comercio y Deporte, por la que se acuerda el inicio del trámite de subsanación de solicitudes que no reúnen los requisitos exigidos o no aportan los documentos preceptivos establecidos en la Orden de 9 de noviembre de 2006, por la que se establecen las bases reguladoras para la concesión de subvenciones en materia de Comercio y Artesanía (Convocatoria año 2009), con indicación del plazo para subsanar la falta o, en su caso, aportar los preceptivos documentos.

Segundo. El contenido íntegro de dicho Acuerdo, cuyo Anexo contiene la relación de afectados, estará expuesto en

el tablón de anuncios de la Consejería de Turismo, Comercio y Deporte y en el de la Delegación Provincial de Córdoba, sita en Avda. Gran Capitán, 12, y C/ Victoriano Rivera, 4, de Córdoba, así como en la página web de la propia Consejería, a partir del mismo día de la publicación de la presente Resolución en el Boletín Oficial de la Junta de Andalucía.

Tercero. Los plazos en ella establecidos se computarán a partir del día siguiente al de la publicación de esta Resolución en el Boletín Oficial de la Junta de Andalucía.

Córdoba, 27 de febrero de 2009.- El Delegado, Juan Torres Aguilar.

RESOLUCIÓN de 4 de marzo de 2009, de la Delegación Provincial de Córdoba, por la que se hace pública la Resolución en la que se relacionan las solicitudes de Entidades Locales que no reúnen los requisitos exigidos en la convocatoria de subvenciones que se cita.

Al amparo de la Orden de 22 de diciembre de 2008, por la que se modifica la de 9 de noviembre de 2006, por la que se establecen las bases reguladoras para la concesión de subvenciones en materia de Turismo (BOJA núm. 2, de 5 de enero de 2009), para la modalidad 1 (ITL) en materia de infraestructuras turísticas, esta Delegación Provincial hace público lo siguiente:

Primero. Mediante la Resolución de 4 de marzo de 2009, de la Delegación Provincial de Córdoba de la Consejería de Turismo, Comercio y Deporte, en la que se relacionan las solicitudes de Entidades Locales que no reúnen los requisitos exigidos en la convocatoria, se ha efectuado requerimiento con indicación del plazo para subsanar la falta o, en su caso, aportar los preceptivos documentos.

Segundo. El contenido íntegro de dicha Resolución estará expuesto en el tablón de anuncios de esta Delegación Provincial, sita en Avda. Gran Capitán, 12, y C/ Victoriano Rivera, 4, de Córdoba, así como en la página web de la Consejería de Turismo, Comercio y Deporte, a partir del mismo día de la publicación de la presente Resolución en el Boletín Oficial de la Junta de Andalucía.

Tercero. Los plazos establecidos en dicha Resolución se computarán a partir del día siguiente al de la publicación de esta Resolución en el Boletín Oficial de la Junta de Andalucía.

Córdoba, 4 de marzo de 2009.- El Delegado, P.A. (Decreto 21/1985, 5.2), la Secretaria General, M.^a Victoria Moya Calle.

RESOLUCIÓN de 2 de marzo de 2009, de la Delegación Provincial de Huelva, por la que se hace público el Acuerdo de Inicio del trámite de subsanación de las solicitudes que no reúnen los requisitos exigidos o no aportan la documentación preceptiva establecidas en la Orden que se cita.

Examinadas las solicitudes presentadas al amparo de la Orden de 9 de noviembre de 2006, de la Consejería de Turismo, Comercio y Deporte (BOJA núm. 239, de 13 de diciembre de 2006), por la que se establecen las bases reguladoras para la concesión de subvenciones en materia de Comercio y Artesanía, modalidad 6 (PEC): Promoción de Eventos Comerciales, esta Delegación Provincial de Huelva

RESUELVE

Primero. Hacer público el Acuerdo de 2 de marzo de 2009, de la Delegación Provincial de Huelva de la Consejería de Turismo, Comercio y Deporte, por el que se inicia del trámite de subsanación de solicitudes que no reúnen los requisitos exigidos o no aportan los documentos preceptivos establecidos en la Orden de 9 de noviembre de 2006, por la que se establecen las bases reguladoras para la concesión de subvenciones en materia de Comercio y Artesanía (Convocatoria año 2009), con indicación del plazo para subsanar la falta o, en su caso, aportar los preceptivos documentos.

Segundo. El contenido íntegro de dicho Acuerdo, cuyo Anexo contiene la relación de afectados, estará expuesto en el tablón de anuncios de la Consejería de Turismo, Comercio y Deporte y en el de la Delegación Provincial de Huelva, sita en C/ Plus Ultra, Edificio Torrecolón, 13, así como en la página web de la propia Consejería, a partir del mismo día de la publicación de la presente Resolución en el Boletín Oficial de la Junta de Andalucía.

Tercero. Los plazos en el establecidos se computarán a partir del día siguiente al de la publicación de esta Resolución en el Boletín Oficial de la Junta de Andalucía.

Huelva, 2 de marzo de 2009.- La Delegada, Rosario Ballester Angulo.

NOTIFICACIÓN de 27 de febrero de 2009, de la Delegación Provincial de Granada, de la Propuesta de Resolución del expediente sancionador que se cita.

Intentada la notificación sin haberse podido practicar de la Propuesta de Resolución y relación de documentos existentes en el expediente sancionador GR/105/2008 incoado contra Stephen Clive Currier, titular del establecimiento denominado Restaurante Tucán, que tuvo su último domicilio a efectos de notificaciones en Urbanización Lunamar, Paseo Marítimo, de la localidad de Salobreña (Granada), por infracción a la normativa turística, por medio del presente y en virtud de lo previsto en el artículo 19 del R.D. 1398/93, de 4 de agosto, regulador del procedimiento para el ejercicio de la potestad sancionadora, y de los artículos 59.4 y 61 de la Ley 30/1992, de Régimen Jurídico de las Administraciones Públicas y del Procedimiento Administrativo Común, se publica el presente anuncio de somera indicación del contenido del acto, para que sirva de notificación, significándole que en el plazo de quince días hábiles queda de manifiesto el expediente en la Delegación Provincial de Turismo, Comercio y Deporte, sita en Granada, Plaza de la Trinidad, 11, 3.ª planta, pudiendo conocer el acto íntegro, obtener copias de los documentos, formular alegaciones y presentar los documentos que estime pertinentes, del trámite de audiencia por término de quince días hábiles desde su publicación, para presentación de cuantas alegaciones y documentos estime procedentes.

Granada, 27 de febrero de 2009.- La Delegada, M.ª Sandra García Martín.

NOTIFICACIÓN de 2 de marzo de 2009, de la Delegación Provincial de Granada, de la Propuesta de Resolución del expediente sancionador que se cita.

Intentada la notificación sin haberse podido practicar de la Propuesta de Resolución y relación de documentos exis-

tentes en el expediente sancionador GR/093/2008 incoado contra Lomas Costa del Sol, S.L., titular del establecimiento denominado Restaurante Pizzería Puerto Madero, que tuvo su último domicilio a efectos de notificaciones en Puerto Marina del Este, s/n, bajo, de la localidad de Almuñécar (Granada), por infracción a la normativa turística, por medio del presente y en virtud de lo previsto en el artículo 19 del R.D. 1398/93, de 4 de agosto, regulador del procedimiento para el ejercicio de la potestad sancionadora, y de los artículos 59.4 y 61 de la Ley 30/1992, de Régimen Jurídico de las Administraciones Públicas y del Procedimiento Administrativo Común, se publica el presente anuncio de somera indicación del contenido del acto, para que sirva de notificación, significándole que en el plazo de quince días hábiles queda de manifiesto el expediente en la Delegación Provincial de Turismo, Comercio y Deporte, sita en Granada, Plaza de la Trinidad, 11, 3.ª planta, pudiendo conocer el acto íntegro, obtener copias de los documentos, formular alegaciones y presentar los documentos que estime pertinentes, del trámite de audiencia por término de quince días hábiles desde su publicación, para presentación de cuantas alegaciones y documentos estime procedentes.

Granada, 2 de marzo de 2009.- La Delegada, M.ª Sandra García Martín.

NOTIFICACIÓN de 2 de marzo de 2009, de la Delegación Provincial de Málaga, de la Propuesta de Resolución de procedimiento sancionador.

Intentada la notificación sin haberse podido practicar de la Propuesta de Resolución del expediente sancionador MA-038/08, incoado a Costasol Viajes Plus, S.L., titular del establecimiento denominado «Costasol Viajes», con último domicilio conocido en C.C. Carrefour El Pinillo, local 39, de Torremolinos, por infracción a la normativa turística, por medio del presente, y en virtud del art. 19 del Real Decreto 1398/93, de 4 de agosto, regulador del procedimiento para el ejercicio de la potestad sancionadora, y de los artículos 59.5 y 61 de la Ley 30/92, de 26 de noviembre, de Régimen Jurídico de las Administraciones Públicas y del Procedimiento Administrativo Común, se publica el presente anuncio de somera indicación del contenido del acto para que sirva de notificación, significándole que en el plazo de quince días hábiles queda de manifiesto el expediente en la Delegación Provincial de Turismo Comercio y Deporte, sita en Avda. de la Aurora, núm. 47, 9.ª planta (Edificio Administrativo de Servicios Múltiples), de Málaga, pudiendo conocer el acto íntegro, obtener copias de los documentos, formular alegaciones y presentar los documentos que estime pertinentes del trámite de audiencia por término de quince días hábiles desde su publicación para presentación de cuantas alegaciones y documentos estime oportunos.

Málaga, 2 de marzo de 2009.- El Delegado, Antonio Souvirón Rodríguez.

CONSEJERÍA DE SALUD

ANUNCIO de 23 de febrero de 2009, de la Delegación Provincial de Córdoba, en el que se comunica Resolución, por la que se concede lo solicitado por los interesados, en relación a trámites en el Registro General Sanitario de Alimentos, de las industrias que se citan.

De conformidad con lo dispuesto en los artículos 59.5 y 61 de la Ley 30/92, de 26 de noviembre, por la presente se comunica a las industrias que se citan resoluciones de la Se-

cretaría General de Salud Pública y Participación concediendo lo solicitado por los interesados.

Asimismo se informa que si desea impugnarla podrá interponer, de conformidad en lo previsto en los artículos 107 y 114 al 117 de la Ley 30/1992, de 26 de noviembre, de Régimen Jurídico de las Administraciones Públicas y del Procedimiento Administrativo Común, recurso de alzada ante el Ilmo. Sr. Viceconsejero de Salud, en el plazo de un mes.

Notificado: Aceites y Salsas Muela, S.L.U.

Núm. Registro Sanitario: 12.9021/CO.

Trámite notificado: Baja en el Registro Sanitario.

Último domicilio conocido: Carretera Carcabuey-Rute, km 2, Carcabuey (Córdoba).

Córdoba, 23 de febrero de 2009.- La Delegada, María Isabel Baena Parejo.

CONSEJERÍA DE EDUCACIÓN

RESOLUCIÓN de 25 de febrero de 2009, de la Secretaría General Técnica, por la que se hacen públicos actos referentes a devoluciones de pagos indebidos.

Intentada sin éxito su notificación y en cumplimiento de lo dispuesto en los artículos 59.5 y 61 de la Ley 30/1992, de 26 de noviembre, de Régimen Jurídico de las Administraciones Públicas y del Procedimiento Administrativo Común, se notifica mediante este anuncio a los interesados que a continuación se relacionan los actos por los que se solicita la devolución de pagos indebidos en virtud de nómina.

Nombre apellidos	DNI	Expte. que se notifica
Humberto del Pino Blanco	31868986W	Acuerdo de iniciación del Procedimiento de declaración de cantidades indebidamente percibidas núm. 1959/2007
Cristóbal Moreno Jerónimo	23779153M	Acuerdo de iniciación del Procedimiento de declaración de cantidades indebidamente percibidas núm. 794/2008

Para su conocimiento íntegro podrán comparecer en el Servicio de Retribuciones de esta Secretaría General Técnica, sita en Edificio Torretriana, Avenida Juan Antonio de Vizarrón, s/n, pudiendo formular alegaciones en el plazo de quince días hábiles, a contar desde el siguiente al de la presente publicación.

Sevilla, 25 de febrero de 2009.- El Secretario General Técnico, Alberto Ollero Calatayud.

RESOLUCIÓN de 2 de marzo de 2009, de la Secretaría General Técnica, por la que se notifican las resoluciones adoptadas por el Viceconsejero en los expedientes que se relacionan.

De conformidad con lo dispuesto en el art. 59.5 de la Ley 30/1992, de 26 de noviembre, de Régimen Jurídico de las Administraciones Públicas y del Procedimiento Administrativo Común, e intentada sin efecto la notificación personal a los interesados que a continuación se relacionan en los domicilios que constan en los expedientes, por la presente se procede a hacer pública las mismas.

Se comunica que los expedientes administrativos se encuentran en las dependencias del Servicio de Legislación, Recursos y Relaciones con la Administración de Justicia de esta Secretaría General Técnica, C/ Juan Antonio de Vizarrón, s/n, Edificio Torretriana (Sevilla), pudiendo acceder a los mismos previa acreditación de la identidad.

- Resolución desestimatoria de fecha 6.2.2008 recaída en el expediente 152/06 sobre reclamación por daños formulada por doña Margarita Serrano Barrios.

- Resolución desestimatoria de fecha 28.4.2008 recaída en el expediente 12/07 sobre reclamación por daños formulada por don Antonio Casino Mena.

- Resolución desestimatoria de fecha 7.4.2008 recaída en el expediente 19/07 sobre reclamación por daños formulada por doña Esther Mendoza Arauz.

- Resolución desestimatoria de fecha 17.7.2008 recaída en el expediente 71/07 sobre reclamación por daños formulada por doña María Calderón Roldán.

- Resolución desestimatoria de fecha 4.7.2008 recaída en el expediente 79/07 sobre reclamación por daños formulada por doña Lourdes López Andivia.

- Resolución desestimatoria de fecha 12.6.2008 recaída en el expediente 147/07 sobre reclamación por daños formulada por doña M.^a del Pilar Sánchez Rojo.

- Resolución desestimatoria de fecha 13.1.2009 recaída en el expediente 225/07 sobre reclamación por daños formulada por doña Rosa M.^a Navarro Navarro.

- Resolución desestimatoria de fecha 14.1.2009 recaída en el expediente 296/07 sobre reclamación por daños formulada por doña Macarena Macegosa Fernández.

Sevilla, 2 de marzo de 2009.- El Secretario General Técnico, Alberto Ollero Calatayud.

RESOLUCIÓN de 2 de marzo de 2009, de la Secretaría General Técnica, por la que se da trámite de audiencia a los interesados en materia de Responsabilidad Patrimonial.

De conformidad con lo dispuesto en el art. 59.5 de la Ley 30/1992, de 26 de noviembre, de Régimen Jurídico de las Administraciones Públicas y del Procedimiento Administrativo Común, e intentada sin efecto la notificación personal a los interesados que a continuación se relacionan en los domicilios que constan en los expedientes, por la presente se procede a dar trámite de audiencia a los interesados, conforme a lo dispuesto en el art. 11 del Real Decreto 429/1993, de 26 de marzo, por el que se aprueba el Reglamento de los Procedimientos de las Administraciones Públicas en materia de Responsabilidad Patrimonial.

Se comunica que los expedientes administrativos se encuentran en las dependencias del Servicio de Legislación, Recursos y Relaciones con la Administración de Justicia de esta Secretaría General Técnica, C/ Juan Antonio de Vizarrón, s/n, Edificio Torretriana (Sevilla), pudiendo acceder a los mismos previa acreditación de la identidad.

- Expediente núm. 50/07 sobre reclamación por daños formulada por doña Ilza Macedo Assunção.

- Expediente núm. 235/07 sobre reclamación por daños formulada por doña Elena García García.

- Expediente núm. 247/07 sobre reclamación por daños formulada por don José Luis González Muñoz.

- Expediente núm. 303/07 sobre reclamación por daños formulada por doña Rafaela Pastrana Cansinos.

- Expediente núm. 157/08 sobre reclamación por daños formulada por doña Zhang Yang Zheng.

- Expediente núm. 245/08 sobre reclamación por daños formulada por don Rafael Ceballos Caro.
- Expediente núm. 269/08 sobre reclamación por daños formulada por doña M.^a del Carmen Ramos Vila.

Sevilla, 2 de marzo de 2009.- El Secretario General Técnico, Alberto Ollero Calatayud.

CONSEJERÍA PARA LA IGUALDAD Y BIENESTAR SOCIAL

RESOLUCIÓN de 24 de febrero de 2009, del Instituto Andaluz de la Juventud, mediante la que se hacen públicas las ayudas concedidas a Entidades Locales andaluzas para la realización de proyectos en materia de juventud, así como las previstas a municipios que hayan obtenido la calificación de Municipio Joven de Andalucía, para el ejercicio 2008, al amparo de la norma que se cita.

Mediante la Orden 26 de mayo de 2008, se regularon y convocaron las ayudas del Instituto Andaluz de la Juventud a Entidades Locales andaluzas para la realización de proyectos en materia de juventud, así como las previstas a municipios que hayan obtenido la calificación de Municipio Joven de Andalucía, para el ejercicio 2008 (BOJA núm. 113, de 9 de junio).

En cumplimiento de lo establecido en el artículo 18, apartado 1, de la Ley 38/2003, de 17 de noviembre, General de Subvenciones, así como en el artículo 9, apartado 2.e), del Decreto 254/2001, de 20 de noviembre, por el que se aprueba el Reglamento por el que se regulan los procedimientos para

la concesión de subvenciones y ayudas públicas por la Administración de la Junta de Andalucía y sus Organismos Autónomos y su régimen jurídico, y en el artículo 10, apartado 1, de la Orden anteriormente citada, he resuelto hacer públicas las subvenciones concedidas al amparo de la misma, para el ejercicio 2008, por el importe y para la finalidad que se indica y con cargo a las aplicaciones presupuestarias 01.19.32.01.00.467.00.32F.6, 01.19.32.01.00.467.01.32F.7, 01.19.32.01.00.767.01.32F.0 y 01.19.32.01.00.767.02.32F.0, según la relación que figura como Anexo a la presente Resolución.

Se hace constar que la presente publicación sustituye a la notificación individual, surtiendo sus mismos efectos y que su contenido íntegro se encuentra expuesto en los tablones de anuncios de las Direcciones Provinciales del Instituto Andaluz de la Juventud y de los Servicios Centrales del mismo.

Contra la presente Resolución, la cual agota la vía administrativa, se podrá interponer, ante el Director General del Instituto Andaluz de la Juventud, recurso potestativo de reposición, de conformidad con lo establecido en los artículos 116.1 y 117.1 de la Ley 30/1992, de 26 de noviembre, de Régimen Jurídico de las Administraciones Públicas y del Procedimiento Administrativo Común, en el plazo de un mes contado a partir del día siguiente al de la publicación de esta Resolución en el Boletín Oficial de la Junta de Andalucía, o bien directamente recurso contencioso-administrativo en los términos previstos en el artículo 46.1 de la Ley 29/1998, de 13 de julio, reguladora de la Jurisdicción Contencioso-Administrativa.

Sevilla, 24 de febrero de 2009.- El Director General, Raúl Perales Acedo.

Transferencias Corrientes a Corporaciones Locales para Actuaciones en Materia de Juventud.
Aplicación presupuestaria: 01.19.32.01.00.467.00.32F.6.

PROVINCIA DE ALMERÍA

ENTIDAD BENEFICIARIA	FINALIDAD	Presupuesto Aceptado	Cantidad Concedida	TOTAL
Ayto. de Abla	Abla Rural Party 2008	4.000,00	3.000,00	3.000,00
Ayto. de Adra	Actividades en la naturaleza	18.453,58	4.000,00	4.000,00
Ayto. de Albarchez	Convivencia de jóvenes	2.500,00	2.100,00	2.100,00
Ayto. de Alboloduy	Taller de Cabezudos	1.600,00	1.400,00	1.400,00
Ayto. de Albox	Programa Joven Musical, fomento de grupos locales «Albox Festival» «Mija Rock»	6.000,00	2.000,00	2.000,00
Ayto. de Alcolea	Alcolea Joven 2008	4.166,40	2.000,00	2.000,00
Ayto. de Alcóntar	Promojoven-Alcóntar 2008 «Ocio y Cultura para los Jóvenes de Alcontar»	2.020,00	1.500,00	1.500,00
Ayto. de Alhabia	VI Certamen Aljabia Rock	2.000,00	2.000,00	2.000,00
Ayto. de Alhama de Almería	Participación de la juventud en el ámbito local «Juventud y Desarrollo»	5.000,00	3.000,00	3.000,00
Ayto. de Alicún	Actuaciones en materia de juventud	1.500,00	1.500,00	1.500,00
Ayto. de Almería	X Certamen de Creación Joven Ciudad de Almería	20.780,00	15.000,00	15.000,00
Ayto. de Almócita	Dinamizando a la juventud de Almócita	3.300,00	2.500,00	2.500,00
Ayto. de Armuña de Almanzora	Juventud y tiempo libre en Armuña 2008	2.000,00	2.000,00	2.000,00
Ayto. de Bacares	Jóvenes de Bacares: Viaje cultural a Sevilla	2.300,00	2.000,00	2.000,00
Ayto. de Bayarque	Campamento de Ocio Alternativo	2.318,00	2.000,00	2.000,00
Ayto. de Beires	Movilizando a la juventud de Beires 2008	1.300,00	1.200,00	1.200,00
Ayto. de Benahadux	X Semana Deportiva	8.150,00	2.000,00	2.000,00
Ayto. de Berja	A la Luna de Castala	3.500,00	2.500,00	2.500,00
Ayto. de Cantoria	«Aracena y la Gruta de las Maravillas, Manantial de agua, Manantial de vida»	3.800,00	1.500,00	1.500,00
Ayto. de Chercos	«Noctámbulos»	1.200,00	1.000,00	1.000,00
Ayto. de Còbdar	Viaje a Nerja y Frigiliana	1.750,00	1.750,00	1.750,00
Ayto. de Cuevas del Almanzora	VII Gimkhana «Explora tus calas y playas»	3.680,00	3.680,00	3.680,00

ENTIDAD BENEFICIARIA	FINALIDAD	Presupuesto Aceptado	Cantidad Concedida	TOTAL
Ayto. de Dalias	IX Jornadas Internacionales de Divulgación de los Deportes de Montaña y Juventud	6.000,00	2.000,00	2.000,00
Ayto. de Fines	1.º Encuentro Musical	2.000,00	2.000,00	2.000,00
Ayto. de Gádor	«Sé diferente»	2.000,00	2.000,00	2.000,00
Ayto. de Huércal de Almería	Concurso escolar de medio ambiente de Candil Radio	11.200,00	2.500,00	2.500,00
Ayto. de La Mojonera	Fin de Semana Turístico	3.000,00	2.000,00	2.000,00
Ayto. de Laroya	Curso de inglés para jóvenes de 14 a 30 años	2.000,00	1.500,00	1.500,00
Ayto. de Laujar de Andarax	II Carrera popular Villa de Laujar 10 km	4.299,68	2.000,00	2.000,00
Ayto. de Lucainena de las Torres	Viaje al Oceanográfico de Valencia	4.500,00	1.500,00	1.500,00
Ayto. de Macael	III Certamen de Música Blanco Macael	4.868,00	3.000,00	3.000,00
Ayto. de María	Actividades culturales	1.000,00	1.000,00	1.000,00
Ayto. de Ohanes	Actividad de ocio y cultura para los jóvenes de Ohanes	2.225,70	2.225,59	2.225,59
Ayto. de Olula del Río	Jóvenes olulenses más saludables: Salud y Medioambiente	3.000,00	2.000,00	3.500,00
	«Septiembre Deportivo 2008»	2.569,67	1.500,00	
Ayto. de Oria	Naturalmente joven	2.000,00	1.500,00	1.500,00
Ayto. de Padules	Juventud, ocio y tiempo libre. Padules 2008	2.400,00	2.000,00	2.000,00
Ayto. de Pulpí	Aventura-t '09	3.250,00	2.500,00	2.500,00
Ayto. de Senes	Viaje al parque temático Warner de Madrid	3.000,00	1.500,00	1.500,00
Ayto. de Serón	Programa de dinamización e información juvenil 2008 en Serón	10.000,00	3.030,00	3.030,00
Ayto. de Sorbas	Ocio creativo y cultura juvenil	1.969,00	1.500,00	1.500,00
Ayto. de Sufli	Actividades de fin de semana 2.008	1.400,00	1.200,00	1.200,00
Ayto. de Tabernas	Festival Tabernas Fusión 2008	5.359,06	3.000,00	3.000,00
Ayto. de Terque	Rock in Río....Andarax	2.300,00	1.500,00	1.500,00
Ayto. de Tijola	Día local del voluntariado	2.500,00	2.500,00	2.500,00
Ayto. de Turre	I Chicharra Colour Festival	6.000,00	2.500,00	2.500,00
Ayto. de Uleila del Campo	Viaje a Isla Mágica (Sevilla)	3.000,00	2.500,00	2.500,00
Ayto. de Vicar	Concursos Skake y Graffiti 2008	8.000,00	6.000,00	6.000,00
Ayto. de Carboneras	Concierto joven	6.000,00	4.000,00	4.000,00
Ayto. de Castro de Filabres	Actividades al aire libre	1.775,00	1.775,00	1.775,00
Diputación Provincial de Almería	Talleres formativos sobre medio ambiente: Aprendiendo a conservar nuestro medio	9.994,68	7.496,00	7.496,00

PROVINCIA DE CÁDIZ

ENTIDAD BENEFICIARIA	FINALIDAD	Presupuesto Aceptado	Cantidad Concedida	TOTAL
Ayto. de Alcalá del Valle	Disfruta de tu tiempo libre: Escuela de Tenis	3.125,00	1.000,00	1.000,00
Ayto. de Algar	VII Noche Joven	2.000,00	2.000,00	2.000,00
Ayto. de Algodonales	Encuentros Juventud Rural Entorno a Deporte, Medio Ambiente y Voluntariado	5.010,00	5.010,00	5.010,00
Ayto. de Barbate	Diviertt 2	8.195,00	6.000,00	10.000,00
	Fomento del asociacionismo y participación juvenil en Barbate	2.550,00	2.000,00	
	Nuevas tecnologías para todos/as	2.550,00	2.000,00	
Ayto. de Chiclana de la Frontera	Jornadas de socorrismo y primeros auxilios	3.465,00	2.520,00	12.520,00
	Talleres de educación afectivo sexual y rincón de la salud	20.505,00	10.000,00	
Ayto. de Conil de la Frontera	Eduoteca Juvenil 2008	5.156,19	4.228,37	4.228,37
Ayto. de Jerez de la Frontera	Programa Creación Joven	32.960,57	13.000,00	26.000,00
	Programa de Ocio Alternativo	40.372,82	13.000,00	
Ayto. de La Línea de la Concepción	Aula Teatro	2.000,00	2.000,00	9.000,00
	Boletín Informativo	1.000,00	1.000,00	
	Ocio Invierno Joven	8.000,00	6.000,00	
Ayto. de Medina-Sidonia	Concierto 2008	11.832,00	5.000,00	5.000,00
Ayto. de Olvera	II Semana Joven	6.046,40	3.000,00	3.000,00

ENTIDAD BENEFICIARIA	FINALIDAD	Presupuesto Aceptado	Cantidad Concedida	TOTAL
Ayto. de Paterna de Rivera	Actividades ocio-deportivas en el medio natural para la juventud de Paterna	5.000,00	5.000,00	5.000,00
Ayto. de Puerto Real	Programa Joven 2008	17.135,20	6.770,40	6.770,40
Ayto. de Puerto Serrano	Vamos a formarnos	2.050,00	2.050,00	2.050,00
Ayto. de Rota	Actividades alternativas en la casa de la juventud	5.000,00	5.000,00	5.000,00
Ayto. de Sanlúcar de Barrameda	Actividad de fomento del conocimiento juvenil del medio ambiente. Pinar Dinamita	3.528,54	3.528,54	3.528,54
Ayto. de Setenil de las Bodegas	Curso iniciación a la fotografía digital	3.000,00	3.000,00	5.000,00
	Dinamización de los jóvenes de Setenil	2.000,00	2.000,00	
Ayto. de Tarifa	Concurso de Cartas de Amor	2.499,96	1.500,00	8.500,00
	Curso de Formación Audiovisual	4.850,00	3.000,00	
	Fiesta Joven	7.849,89	4.000,00	
Ayto. de Trebujena	Verano Joven	9.610,00	4.000,00	4.000,00
Ayto. de Villaluenga del Rosario	Jornada lúdico juvenil	7.748,80	5.000,00	5.000,00
Ayto. de Villamartín	Dinamik@ joven	5.000,00	5.000,00	5.000,00
Ayto. de El Gaster	Festival de música para jóvenes, día de la Patrona	1.900,00	1.900,00	1.900,00
M.M. Campo Gibraltar	Conozcamos nuestra comarca 2008	46.668,00	35.000,00	35.000,00
M.M. Comarca la Janda	Programa preventivo de salud y accidentes de tráfico «Drogas y Volante»	4.000,00	4.000,00	4.000,00
M.M. de la Sierra de Cádiz	Estudio de juventud y consumo de drogas en los municipios de la Sierra de Cádiz	5.000,00	5.000,00	9.067,48
	Programa para el fomento del voluntariado social en la Sierra de Cádiz	4.067,48	4.067,48	
Pat. Mpal. Deporte y Juventud de San Fdo.	Certamen de Artes Plásticas	2.056,54	1.028,27	5.901,27
	Fiesta de la Primavera	22.420,92	3.000,00	
	Taller de Educación Afectivo-Sexual	3.746,00	1.873,00	

PROVINCIA DE CÓRDOBA

ENTIDAD BENEFICIARIA	FINALIDAD	Presupuesto Aceptado	Cantidad Concedida	TOTAL
Ayto. de Adamuz	Actividades y talleres de ocio alternativo verano joven	4.913,00	1.800,00	1.800,00
Ayto. de Almodóvar del Río	Programa Alfresquito 2008	2.650,00	1.300,00	1.300,00
Ayto. de Añora	Jóvenes comprometidos con el agua y el desarrollo sostenible	8.250,00	1.000,00	1.000,00
Ayto. de Baena	Baena con la música joven	5.650,00	2.200,00	2.200,00
Ayto. de Carcabuey	Plan municipal de juventud de Carcabuey	23.000,00	2.000,00	2.000,00
Ayto. de Castro del Río	Programación de actividades juveniles para el año 2008	7.960,00	2.500,00	2.500,00
Ayto. de Conquista	Encuentro Joven	1.176,47	1.000,00	1.000,00
Ayto. de Espejo	Espejo Joven 2008	2.132,68	1.200,00	1.200,00
Ayto. de Fuente la Lancha	III Semana Joven, Fuente la Lancha	1.300,00	1.300,00	1.300,00
Ayto. de Fuente Palmera	Proyecto actividades para actuación de juventud dentro de los planes municipales	4.000,00	4.000,00	4.000,00
Ayto. de Fuente-Tójar	Viaje cultural y medioambiental a la ciudad de Zaragoza	3.586,70	2.500,00	2.500,00
Ayto. de Hinojosa del Duque	Luna Nueva. Otra forma de tomarte el fin de semana	16.880,13	2.000,00	2.000,00
Ayto. de Hornachuelos	Festival Naranja Rock	1.500,00	1.000,00	1.000,00
Ayto. de La Granjuela	Proyecto anual de juventud «La Granjuela 2008»	2.000,00	1.000,00	1.000,00
Ayto. de La Rambla	Actividades para el ocio y tiempo libre de los/as jóvenes rambleños/as	17.396,17	2.000,00	2.000,00
Ayto. de La Victoria	Concierto joven en La Victoria	3.500,00	3.000,00	3.000,00
Ayto. de Los Blázquez	Taller de cerámica para jóvenes	5.768,00	1.500,00	1.500,00
Ayto. de Lucena	Botellódromo de las palabras	44.660,00	5.000,00	5.000,00
Ayto. de Montilla	Programa de ocio y tiempo libre «Campus joven '08»	3.150,00	1.500,00	1.500,00
Ayto. de Monturque	Actividades de ocio en fin de semana	2.500,00	1.000,00	1.000,00
Ayto. de Moriles	II Concierto Pop-Rock «Vitis Rock de Moriles»	6.050,00	1.300,00	1.300,00
Ayto. de Nueva Carteya	Ocio y Tiempo Libre y Cultura	5.332,45	1.500,00	1.500,00

ENTIDAD BENEFICIARIA	FINALIDAD	Presupuesto Aceptado	Cantidad Concedida	TOTAL
Ayto. de Obejo	Voluntariado juvenil: Participación y concienciación social y medioambiental	1.800,00	1.500,00	1.500,00
Ayto. de Palma del Río	Proyecto Palma Joven 2008	39.660,00	5.000,00	5.000,00
Ayto. de Pedro Abad	V Encuentro juvenil nacional de Batucada Sambeando 2008	23.040,00	4.000,00	4.000,00
Ayto. de Pozoblanco	Agenda Joven 2008	5.800,00	1.500,00	1.500,00
Ayto. de Priego de Córdoba	Verano Joven 2008- Priego	28.000,00	5.000,00	5.000,00
Ayto. de Rute	Música y danza en las aldeas	3.000,00	1.200,00	1.200,00
Ayto. de Santa Eufemia	Cineforum IV	292,32	219,24	219,24
Ayto. de San Sebastián de los Ballesteros	Animate y participa 2008	1.600,00	1.000,00	1.000,00
Ayto. de Torrecampo	Primera jornada de juventud en Torrecampo	1.440,00	1.000,00	1.000,00
Ayto. de Valsequillo	Talleres juveniles para una vida saludable	1.000,00	1.000,00	1.000,00
Ayto. de Villaharta	Verano Joven 2008	2.912,40	1.000,00	1.000,00
Ayto. de Villanueva de Córdoba	Taller Medioambiental	955,00	955,00	955,00
Ayto. de Villanueva del Rey	Villanueva joven 2008: Innovación y desarrollo juvenil	2.390,00	1.000,00	1.000,00
Ayto. de Villaralto	II Certamen de bandas de tambores y cornetas juveniles Villaralto 2008	2.311,34	1.000,00	1.000,00
Ayto. de Villaviciosa de Córdoba	Villaviciosa Joven 2008	3.000,00	1.500,00	1.500,00
M. M. Alto Guadalquivir	Plan de coordinación comarcal en juventud 2008	11.000,00	6.050,00	6.050,00
M. M. Campiña Sur Cordobesa	Programa de actuación para el fomento del ocio alternativo de los jóvenes	9.045,06	6.040,00	6.040,00
M. M. de La Subbética	Plan Comarcal de Juventud 2008	26.640,00	6.050,00	6.050,00
M. M. de Los Pedroches	Pedroches Joven 2008	9.693,00	6.050,00	6.050,00
M. M. del Guadajoz Campiña Este	Juventud Guadajoz 2008	6.040,00	6.040,00	6.040,00
M. M. del Valle del Guadiato	El Guadiato por los jóvenes en el 2008	8.750,00	6.050,00	6.050,00
M. M. Vega del Guadalquivir	Plan Comarcal de Juventud Mancomunidad de La Vega del Guadalquivir	32.667,72	6.000,00	6.000,00
Pat. Mpal. «Juan Bernier» de La Carlota	Programa de juventud de La Carlota para 2008	16.001,66	1.500,00	1.500,00

PROVINCIA DE GRANADA

ENTIDAD BENEFICIARIA	FINALIDAD	Presupuesto Aceptado	Cantidad Concedida	TOTAL
Ayto. de Albuñol	Albuñol Joven 2008	2.000,00	1.000,00	1.000,00
Ayto. de Albuñuelas	Animación juvenil en Albuñuelas	1.300,00	1.000,00	1.000,00
Ayto. de Aldeire	Realización de actividades para jóvenes, Aldeire 2008	1.500,00	1.000,00	1.000,00
Ayto. de Alhama de Granada	43 Festival de Música Joven de Andalucía	5.000,00	5.000,00	5.000,00
Ayto. de Alhendín	Alhendín Joven 2008	2.000,00	2.000,00	2.000,00
Ayto. de Alpujarra de la Sierra	Viajes culturales para jóvenes del medio rural	1.000,00	1.000,00	1.000,00
Ayto. de Armilla	Nuestras plazas «Espacio de Convivencia»	8.306,00	5.000,00	5.000,00
Ayto. de Atarfe	Aprender a participar	1.000,00	1.000,00	1.000,00
Ayto. de Benalúa	XIII Benarock	13.795,21	1.000,00	1.000,00
Ayto. de Bérchules	Actividades de ocio en la naturaleza	1.100,00	1.000,00	1.000,00
Ayto. de Cádiar	E-Participación Juvenil	1.600,00	1.000,00	1.000,00
Ayto. de Calicasas	Cultura y Deporte Juvenil 2008	2.461,00	1.000,00	1.000,00
Ayto. de Caniles	Deporte y Cultura para tod@s	1.000,00	1.000,00	1.000,00
Ayto. de Cenes de la Vega	Actividades dirigidas a jóvenes 2008	2.600,00	1.000,00	1.000,00
Ayto. de Chimeneas	Actividades juveniles 2008	1.500,00	1.000,00	1.000,00
Ayto. de Colomera	Colomera apuesta por la juventud	5.900,00	5.000,00	5.000,00
Ayto. de Cortes de Baza	Viaje cultural a Cádiz	1.000,00	1.000,00	1.000,00
Ayto. de Cúllar	Educación Medioambiental: Acampada juvenil en Castril	3.264,00	1.500,00	1.500,00
Ayto. de Dólar	Realización de actividades para jóvenes Dólar 2008	1.000,00	1.000,00	1.000,00
Ayto. de Dúdar	Acción Joven 2008	1.500,00	1.000,00	1.000,00
Ayto. de El Valle	Encuentro de jóvenes de El Valle	2.500,00	1.000,00	1.000,00

ENTIDAD BENEFICIARIA	FINALIDAD	Presupuesto Aceptado	Cantidad Concedida	TOTAL
Ayto. de Ferreira	Talleres de recuperación de oficios tradicionales y Fiesta de las culturas	1.300,00	1.000,00	1.000,00
Ayto. de Fonelas	Proyecto Joven 2008	1.800,00	1.000,00	1.000,00
Ayto. de Galera	Actividades culturales juveniles	3.000,00	1.000,00	1.000,00
Ayto. de Gójar	Alternativas al botellón a través de una ludoteca juvenil	5.810,00	1.000,00	1.000,00
Ayto. de Granada	Revista Correo Juvenil	38.309,97	2.450,00	2.450,00
Ayto. de Guadahortuna	Deporte, cultura y juventud	1.100,00	1.000,00	1.000,00
Ayto. de Güejar Sierra	Acción Joven 2008	2.000,00	1.000,00	1.000,00
Ayto. de Huétor Tajar	Ven y participa	5.952,15	2.000,00	2.000,00
Ayto. de Huétor Vega	H.Vegabyte - Jornadas en Red	10.100,00	2.000,00	2.000,00
Ayto. de Illora	XVI Encuentro Juvenil Parapanda	2.550,00	1.550,00	1.550,00
Ayto. de Itrabo	Proyecto Itrabo Joven 2008	1.000,00	1.000,00	1.000,00
Ayto. de Jun	Noches al Sol 2008	5.550,00	1.198,36	1.198,36
Ayto. de Juviles	Actividades para la juventud en la semana cultural	4.000,00	1.000,00	1.000,00
Ayto. de Lecrín	Conéctate a tu tierra	15.000,00	1.000,00	1.000,00
Ayto. de Maracena	Curso de formación «Emancipación Joven»	1.000,00	1.000,00	1.000,00
Ayto. de Moclín	Juventud y Patrimonio	2.320,10	1.000,00	1.000,00
Ayto. de Molvizar	Jóvenes molviceñ@s con la música	3.000,00	1.000,00	1.000,00
Ayto. de Motril	Programa Joven 2008	16.000,00	12.000,00	12.000,00
Ayto. de Murtas	Aprendiendo a trovar	1.000,00	1.000,00	1.000,00
Ayto. de Nevada	Cultura y formación para los jóvenes del medio rural	1.000,00	1.000,00	1.000,00
Ayto. de Ojíjares	Rock in vivo, solsticio de verano	9.400,00	1.000,00	1.000,00
Ayto. de Orce	Orce joven III	1.348,60	1.000,00	1.000,00
Ayto. de Órgiva	¡Engánchate!	1.230,50	1.000,00	1.000,00
Ayto. de Pampaneira	Conoce Doñana	1.500,00	1.000,00	1.000,00
Ayto. de Peligros	Jóvenes In Extremis '08	5.280,00	3.000,00	3.000,00
Ayto. de Pinos Genil	Acción Joven 2008	1.330,00	1.000,00	1.000,00
Ayto. de Pórtugos	Actividades para la juventud en la Semana Cultural	1.200,00	1.000,00	1.000,00
Ayto. de Purullena	Purullena Joven '08	3.100,00	1.000,00	1.000,00
Ayto. de Quéntar	Quéntar se sube al tren cultural	2.000,00	1.000,00	1.000,00
Ayto. de Sopotújar	Actividad para la juventud: Viaje a Isla Mágica	3.185,00	3.185,00	3.185,00
Ayto. de Trevélez	Actividades socioculturales y de ocio para la juventud	2.000,00	1.000,00	1.000,00
Ayto. de Válor	Primer des-concierto (Música del Mundo) para jóvenes del medio rural	1.000,00	1.000,00	1.000,00
Ayto. de Zújar	Vive un verano diferente - Escuela de Verano	3.000,00	3.000,00	3.000,00

PROVINCIA DE HUELVA

ENTIDAD BENEFICIARIA	FINALIDAD	Presupuesto Aceptado	Cantidad Concedida	TOTAL
Ayto. de Alájar	Esperal...Crece con ella	2.000,00	2.000,00	2.000,00
Ayto. de Aljaraque	Proyecto de actividades juveniles Aljaraque 2008	10.000,00	5.000,00	5.000,00
Ayto. de Almonaster la Real	Almonaster con la Juventud	2.000,00	2.000,00	2.000,00
Ayto. de Aroche	Programa Municipal Juventud	6.000,00	2.000,00	2.000,00
Ayto. de Ayamonte	Plan Local Integral de Juventud de Ayamonte	3.100,00	2.000,00	2.000,00
Ayto. de Berrocal	Berrocal Juvenil	3.500,00	2.450,00	2.450,00
Ayto. de Cala	Visita Isla Mágica 2008	2.000,00	2.000,00	2.000,00
Ayto. de Calañas	Da el paso, Emancipa-t	2.000,00	2.000,00	2.000,00
Ayto. de Cañaveral de León	Viaje a la Ciudad de las Ciencias	6.500,00	3.000,00	3.000,00
Ayto. de Cartaya	La juventud de Cartaya se mueve	33.867,72	5.000,00	5.000,00
Ayto. de Castaño del Robledo	Actividades de ocio y tiempo libre para jóvenes	1.000,00	1.000,00	1.000,00
Ayto. de Chucena	Acampada y Día de la Juventud	3.300,00	2.000,00	2.000,00
Ayto. de Cortezconcepción	Colonia de Verano 2008	2.921,00	2.000,00	2.000,00

ENTIDAD BENEFICIARIA	FINALIDAD	Presupuesto Aceptado	Cantidad Concedida	TOTAL
Ayto. de Cortegana	Animación y Dinamización de la Juventud en Valdelamusa y San Telmo 2008	2.000,00	2.000,00	8.000,00
	II Festival Jamón Pop 2008	6.000,00	6.000,00	
Ayto. de Cortelazor	Viajes Culturales	2.050,00	1.450,00	1.450,00
Ayto. de Cumbres de San Bartolomé	Semana de la Juventud 2008	2.400,00	2.300,00	2.300,00
Ayto. de El Almendro	Semana Alternativa del Almendro	2.000,00	2.000,00	2.000,00
Ayto. de El Cerro de Andévalo	Certamen de Jóvenes Valores	900,00	900,00	1.900,00
	Festival de Música Verano Sound	3.100,00	1.000,00	
Ayto. de El Granado	«Un Nuevo Horizonte»	2.000,00	2.000,00	2.000,00
Ayto. de Encinasola	Proyecto «Cultura joven»	6.050,00	2.000,00	2.000,00
Ayto. de Escacena del Campo	Escacena Joven	2.600,00	2.000,00	2.000,00
Ayto. de Fuenteheridos	Fuenteheridos Joven	2.500,00	2.000,00	2.000,00
Ayto. de Galaroza	Diverti Joven III	1.000,00	1.000,00	1.000,00
Ayto. de Gibraleón	Plan Gibra- joven 08	12.705,18	9.528,88	9.528,88
Ayto. de Isla Cristina	Festival South Pop	62.550,00	6.000,00	6.000,00
Ayto. de Jabugo	Jabugo: Mi pueblo	3.000,00	3.000,00	3.000,00
Ayto. de La Granada de Riotinto	Dinamización juvenil para la participación	3.006,67	1.000,00	1.000,00
Ayto. de Lepe	Programa Sociocultural Joven 08	6.030,00	2.000,00	2.000,00
Ayto. de Linares de la Sierra	Campamento de verano	1.400,00	1.100,00	1.100,00
Ayto. de Manzanilla	«Sobre la nieve»	2.000,00	2.000,00	2.000,00
Ayto. de Minas de Riotinto	Plan Joven 2008	3.540,00	2.000,00	2.000,00
Ayto. de Nerva	Participación Joven IV	10.037,00	5.000,00	5.000,00
Ayto. de Paterna del Campo	Programa de actividades de juventud	3.000,00	3.000,00	3.000,00
Ayto. de Puebla de Guzmán	Proyecto Punto Joven	2.000,00	2.000,00	2.000,00
Ayto. de Puerto Moral	Colonia de Verano 2008	1.500,00	1.000,00	1.000,00
Ayto. de Punta Umbria	Punta activa	5.241,38	5.000,00	5.000,00
Ayto. de Rociana del Condado	Proyecto de Juventud 2008	29.000,00	6.000,00	6.000,00
Ayto. de Rosal de la Frontera	Programa de Juventud 2008	2.400,00	2.000,00	2.000,00
Ayto. de S. Bartolomé de la Torre	Plan Integral de Juventud 2008	5.987,00	3.000,00	3.000,00
Ayto. de Sanlúcar de Guadiana	Verano Joven	5.621,60	3.000,00	3.000,00
Ayto. de Santa Ana la Real	I Encuentro Joven Santa Ana la Real «En tu entorno»	2.000,00	2.000,00	2.000,00
Ayto. de Valverde del Camino	Party Valverde 2008	21.000,00	6.000,00	6.000,00
Ayto. de Villalba del Alcor	«Iniciación y primer contacto con la radio»	1.350,00	1.350,00	1.350,00
Ayto. de Villanueva de los Castillejos	Hábitos Saludables	4.500,00	2.000,00	2.000,00
M. M. Campiña Andévalo. Beas	Viaje «Jóvenes Descubridores»	9.335,00	7.000,00	7.000,00

PROVINCIA DE JAÉN

ENTIDAD BENEFICIARIA	FINALIDAD	Presupuesto Aceptado	Cantidad Concedida	TOTAL
Ayto. de Alcalá la Real	Actividades de ocio para jóvenes	2.703,92	1.200,00	5.200,00
	Jornadas Juveniles sobre Valores Educativos y Medioambiental	5.825,41	2.500,00	
	Puentes Jóvenes	4.547,00	1.500,00	
Ayto. de Arjona	Semana de la Juventud	1.500,00	1.500,00	3.000,00
	Semana del Medioambiente	2.000,00	1.500,00	
Ayto. de Arquillos	Programa de Actividades «Arquillos 08»	13.485,00	1.500,00	1.500,00
Ayto. de Arroyo del Ojanco	Arroyo Joven 2008	1.500,00	1.000,00	1.000,00
Ayto. de Baeza	Cultura Urbana	3.241,00	2.191,00	2.191,00
Ayto. de Bailén	I Feria «Joven del Futuro»	2.900,00	1.200,00	3.000,00
	Muestra Provincial de Asociaciones Juveniles	4.300,00	1.800,00	
Ayto. de Beas de Segura	I Recital de Poesía y Cuentacuentos	1.000,00	1.000,00	4.500,00
	Plan de Actividades Socioculturales	3.500,00	3.500,00	
Ayto. de Bedmar y Garciez	Juventud y Calidad de Vida	4.500,00	4.500,00	4.500,00

ENTIDAD BENEFICIARIA	FINALIDAD	Presupuesto Aceptado	Cantidad Concedida	TOTAL
Ayto. de Begíjar	Taller de Reciclado	800,00	800,00	800,00
Ayto. de Cabra del Santo Cristo	Abierto Hasta el Amanecer	2.000,00	2.000,00	3.000,00
	Conociendo Cabra de Santo Cristo	1.000,00	1.000,00	
Ayto. de Campillo de Arenas	Espacio Joven	6.000,00	4.000,00	4.000,00
Ayto. de Canena	Diviértete Participando	2.950,00	2.000,00	2.000,00
Ayto. de Castellar	Actividades Juventud Castellar 2008	1.500,00	1.500,00	1.500,00
Ayto. de Castillo de Locubín	Verano Joven 2008	4.500,00	2.000,00	2.000,00
Ayto. de Cazalilla	Enrédate en Cazalilla	5.950,00	3.000,00	3.000,00
Ayto. de Cazorla	IV Feria de la Juventud	1.987,00	1.500,00	6.500,00
	Obra de teatro «Drácula»	6.728,00	2.000,00	
	VIII Noche de la Tragantía	8.062,21	3.000,00	
Ayto. de Espeluy	Aventura en el Parque Natural de Cazorla	5.907,60	3.500,00	3.500,00
Ayto. de Frailes	Frailes Joven 2008	3.824,50	3.000,00	3.000,00
Ayto. de Jimena	Acampada Pilar de las Pilas	1.150,00	1.000,00	1.000,00
Ayto. de Jódar	Actividades de deporte, ocio y tiempo libre	1.000,00	1.000,00	1.000,00
Ayto. de La Carolina	IV Jornadas de Multiaventura	10.000,00	6.000,00	6.000,00
Ayto. de La Iruela	La Iruela en Otoño, 2ª Edición	3.650,00	3.000,00	3.000,00
Ayto. de Martos	Fiesta de la Primavera 2008	3.400,00	3.400,00	4.900,00
	Noviembre: Mes de la Juventud 2008	500,00	500,00	
	Verano Joven 2008	1.000,00	1.000,00	
Ayto. de Mengíbar	Proyecto Joven «Mengíbar se mueve»	5.000,00	1.000,00	1.000,00
Ayto. de Pegalajar	Convivencia cultural en el medioambiente y entre los jóvenes	3.000,00	2.100,00	2.100,00
Ayto. de Mancha Real	VIII Feria Internacional de la Juventud	9.200,00	2.500,00	2.500,00
Ayto. de Marmolejo	Plan Uticjoven 2008	4.124,96	2.000,00	2.000,00
Ayto. de Santiago-Pontones	Fomento y desarrollo de la calidad de vida en la población juvenil	1.600,00	1.200,00	1.200,00
Ayto. de Santisteban del Puerto	Semana de la Juventud 2008	3.000,00	1.500,00	1.500,00
Ayto. de Segura de la Sierra	Los jóvenes de la comarca se inician en el vuelo	2.500,00	2.500,00	2.500,00
Ayto. de Torres	Imagina Funk Festival	50.819,60	9.000,00	9.000,00
Ayto. de Úbeda	Día Mundial del Sida	1.250,00	1.000,00	4.027,28
Ayto. de Úbeda	Programa de Ocio Juvenil para el año 2008	3.784,10	3.027,28	
Ayto. de Vilches	Gran Prix del Verano	6.050,00	5.445,00	5.445,00
Ayto. de Villacarrillo	Añade salud a tu vida	1.600,00	1.600,00	3.600,00
	Jornadas de participación juvenil y voluntariado	2.000,00	2.000,00	
Ayto. de Villanueva de la Reina	Alterna Joven VII	6.014,15	1.000,00	1.000,00
Ayto. de Villanueva del Arzobispo	Ciclo Actividades Jóvenes 2008	6.000,00	2.000,00	2.000,00
Ayto. de los Villares	Plan Integral de Juventud en los Villares «Actuaciones Incentivo de la Participación Juvenil»	16.660,00	5.000,00	5.000,00

PROVINCIA DE MÁLAGA

ENTIDAD BENEFICIARIA	FINALIDAD	Presupuesto Aceptado	Cantidad Concedida	TOTAL
Ayto. de Alcaucín	Essencess Festival Joven	5.500,00	3.000,00	3.000,00
Ayto. de Algarrobo	Algajoven 2008: Semana de la Juventud	1.855,40	1.577,09	1.577,09
Ayto. de Alhaurín de la Torre	Corresponsales Juveniles	1.500,00	1.000,00	1.000,00
Ayto. de Almachar	Celebración Día de la Juventud en Almachar 2008	2.500,00	2.500,00	2.500,00
Ayto. de Álora	Somos jóvenes... y responsables	7.970,36	5.633,45	5.633,45
Ayto. de Alozaina	Deporte y baile para los jóvenes de Alozaina	2.600,00	2.600,00	2.600,00
Ayto. de Ardales	Proyecto de Taller de Teatro Municipal Juvenil	8.780,00	2.000,00	2.000,00
Ayto. de Benalmádena	XI Festival Internacional Cortometraje y Cine Alternativo de Benalmádena	19.000,00	6.000,00	6.000,00
Ayto. de Campillos	IV Festival GUAR-Rock 2008	31.060,00	6.000,00	6.000,00
Ayto. de Canillas del Aceituno	V Jornadas Zoológicas y IX Subida a la Maroma	3.265,14	3.265,14	3.265,14

ENTIDAD BENEFICIARIA	FINALIDAD	Presupuesto Aceptado	Cantidad Concedida	TOTAL
Ayto. de Cañete la Real	En Cañete no hay tiempo para el aburrimiento	6.000,00	3.000,00	3.000,00
Ayto. de Cártama	Jóvenes saludables	2.300,00	1.725,00	1.725,00
Ayto. de Coin	+kfinde	6.050,00	6.050,00	6.050,00
Ayto. de Colmenar	IX Semana de la Juventud	5.450,45	5.450,45	5.450,45
Ayto. de Cuevas de San Marcos	Otoño Activo 2008	3.695,00	3.000,00	3.000,00
Ayto. de Cuevas del Becerro	I Festival de Música Alternativa «Conciertosentido»	19.792,00	6.000,00	7.467,05
	IV Semana de la Juventud de Cuevas del Becerro	1.467,05	1.467,05	
Ayto. de El Burgo	Rapturon El Burgo 2008	8.000,00	6.000,00	6.000,00
Ayto. de Estepona	Participación y corresponsales	6.000,00	6.000,00	6.000,00
Ayto. de Fuengirola	Punto de información «Movilidad e Idioma»	2.910,00	2.910,00	7.660,20
Ayto. de Fuengirola	Sms	4.750,20	4.750,20	
Ayto. de Guaro	Concierto Musical	6.050,00	6.050,00	6.050,00
Ayto. de Iznate	Escuela de Cultura	5.500,00	5.500,00	5.500,00
Ayto. de Málaga	Curso Formación de Voluntariado y Asociacionismo Juvenil	6.050,00	6.050,00	6.050,00
Ayto. de Mijas	Programa sociocultural para jóvenes Calapop 2008	43.000,00	6.000,00	6.000,00
Ayto. de Villanueva del Rosario	Festival de rock «Rocksario»	4.655,00	3.000,00	3.000,00
Ayto. de Villanueva del Trabuco	Taller de Percusión	700,00	700,00	1.600,00
	Talleres Socioculturales y Creativos	900,00	900,00	
Ayto. de Yunqueira	Pinsapo Rock y Fin de Semana Joven	5.326,02	4.440,00	4.440,00
Pat. Mpal. Sociocult. y Educ. Ronda	Proyecto de información y dinamización juvenil	37.195,86	6.000,00	6.000,00

PROVINCIA DE SEVILLA

ENTIDAD BENEFICIARIA	FINALIDAD	Presupuesto Aceptado	Cantidad Concedida	TOTAL
Ayto. de Alcalá de Guadaíra	Actividades para los Institutos de Secundaria Alcalareños	14.500,00	7.250,00	7.250,00
Ayto. de Almadén de la Plata	Aprende la Cultura del Graffiti	2.865,20	2.633,20	2.633,20
Ayto. de Aznalcázar	Proyecto ocio y tiempo libre «Multiaventura en Asturias»	5.000,00	5.000,00	5.000,00
Ayto. de Badolosa	Mes de las Culturas	11.500,00	5.000,00	5.000,00
Ayto. de Benacazón	Ocio Cultural	5.598,17	5.598,17	11.103,89
	Otoño & joven	6.006,00	5.505,72	
Ayto. de Bollullos de la Mitación	Revista Bollullos Joven 2008	3.500,00	2.500,00	2.500,00
Ayto. de Bormujos	Octubre: Mes Intercultural	6.687,00	1.500,00	1.500,00
Ayto. de Burguillos	XV Campamento juvenil «Marbella»	8.165,55	2.500,00	2.500,00
Ayto. de Camas	Revista kjuven	11.957,09	3.000,00	3.000,00
Ayto. de Carrión de los Céspedes	Creación Joven	3.000,00	3.000,00	3.000,00
Ayto. de Casariche	Casariche se mueve: Programa de fomento de la participación y el ocio juvenil	3.974,00	1.900,00	1.900,00
Ayto. de Castilblanco de los Arroyos	I Encuentro Juvenil de Voluntarios	3.000,00	3.000,00	3.000,00
Ayto. de Castilleja del Campo	Arte Joven	3.221,00	3.221,00	3.221,00
Ayto. de Cazalla de la Sierra	Programa de valores para el ocio nocturno «Esta Noche Toca»	4.549,44	3.335,44	3.335,44
Ayto. de Constantina	Quincena Joven 2008	17.992,00	6.624,00	6.624,00
Ayto. de El Coronil	El Coronil «Una puerta a la salud juvenil»	4.300,00	3.870,00	3.870,00
Ayto. de El Cuervo	Actividades Naturaleza	3.000,00	2.600,00	2.600,00
Ayto. de El Real de la Jara	Formatea Joven 2008	3.000,00	3.000,00	3.000,00
Ayto. de El Ronquillo	Verano Joven	6.008,40	3.008,40	3.008,40
Ayto. de El Rubio	Aula de Rock 2008	5.600,00	5.600,00	5.600,00
Ayto. de El Viso del Alcor	Danzas para Jóvenes	2.500,00	2.500,00	2.500,00
Ayto. de Estepa	Formación y Ocio	5.720,00	4.600,00	4.600,00
Ayto. de Fuentes de Andalucía	Jornadas informativas de recursos para la juventud: Formación, Empleo y Vivienda	2.243,70	2.243,70	2.243,70
Ayto. de Gerena	V Certamen de Grupos Jóvenes	6.050,00	6.050,00	6.050,00

ENTIDAD BENEFICIARIA	FINALIDAD	Presupuesto Aceptado	Cantidad Concedida	TOTAL
Ayto. de Gilena	Relaciones y Amor	2.360,00	2.000,00	2.000,00
Ayto. de Guillena	Tu Verano.es'08	6.000,00	3.500,00	3.500,00
Ayto. de La Rinconada	Plan de información, divulgación y participación social	16.000,00	6.000,00	6.000,00
Ayto. de La Roda de Andalucía	Camping de verano para jóvenes	2.800,00	2.800,00	4.300,00
	Paintball en Antequera	1.500,00	1.500,00	
Ayto. de Lantejuela	Lantejuela con el ocio alternativo	2.500,00	2.500,00	2.500,00
Ayto. de Las Cabezas de San Juan	Desmárcate	4.992,15	4.992,15	4.992,15
Ayto. de Lora de Estepa	Lora, por una alternativa saludable	2.000,00	2.000,00	2.000,00
Ayto. de Los Palacios y Villafranca	Programa Semana Joven 2008	18.480,77	6.000,00	6.000,00
Ayto. de Montellano	Jóvenes con Inquietudes III	2.500,00	2.500,00	2.500,00
Ayto. de Morón de la Frontera	X Noche de Ocio Alternativo	2.900,00	1.700,00	1.700,00
Ayto. de Paradas	Encuentro Paradas Joven	2.250,00	1.500,00	1.500,00
Ayto. de San Juan de Aznalfarache	Primer concurso de Iniciativas Juveniles de San Juan de Aznalfarache	11.300,00	2.420,00	2.420,00
Ayto. de San Nicolás del Puerto	Verano Joven 2008	4.000,00	4.000,00	4.000,00
Ayto. de Sanlúcar la Mayor	Encuentro Joven	3.000,00	3.000,00	3.000,00
Ayto. de Santiponce	Jóvenes por la participación: Convivencia Juvenil	7.568,31	3.000,00	3.000,00
Ayto. de Umbrete	Semana de la Juventud	5.254,40	3.940,80	3.940,80
Ayto. de Villamanrique de la Condesa	Aprender a emprender	2.200,00	2.200,00	4.000,00
	Villamanrique Intercultural	1.800,00	1.800,00	
Ayto. de Villanueva del Ariscal	Proyecto Cantera	2.399,97	1.799,97	1.799,97
Ayto. de Mairena del Alcor	Semana Juvenil	6.050,00	6.050,00	6.050,00
Pat. Mpal Juventud y Deportes de Écija	C.I.J.: «Circuito Jóvenes Creadores»	800,00	800,00	1.840,00
	Noches de Cine en la Casa de la Juventud	1.040,00	1.040,00	
Pat. Mpal Juventud y Deportes de Sevilla	Sun Festival	2.428,63	1.584,00	1.584,00

Transferencias Corrientes a Corporaciones Locales de más de 50.000 habitantes para el desarrollo del Programa de Ocio Alternativo.
Aplicación presupuestaria: 01.19.32.01.00.467.01.32F.7.

PROVINCIA DE ALMERÍA

ENTIDAD BENEFICIARIA	FINALIDAD	Presupuesto Aceptado	Cantidad Concedida	TOTAL
Ayto. de El Ejido	Centro Juvenil de Fin de Semana 2008	42.670,60	12.000,00	12.000,00
Ayto. de Roquetas de Mar	PULPOP FESTIVAL 2008	42.000,00	12.000,00	12.000,00

PROVINCIA DE CÓRDOBA

ENTIDAD BENEFICIARIA	FINALIDAD	Presupuesto Aceptado	Cantidad Concedida	TOTAL
Ayto. de Córdoba	Proyecto «Esto es Otra Movida».Program. enero a junio de 2008	150.000,00	60.312,68	60.312,68

PROVINCIA DE GRANADA

ENTIDAD BENEFICIARIA	FINALIDAD	Presupuesto Aceptado	Cantidad Concedida	TOTAL
Ayto. de Granada	Enrédate Conmigo. Año 2008	60.000,00	45.000,00	45.000,00
Ayto. de Motril	Programa de Ocio Nocturno Juvenil D Find!	22.237,96	15.000,00	15.000,00

PROVINCIA DE JAÉN

ENTIDAD BENEFICIARIA	FINALIDAD	Presupuesto Aceptado	Cantidad Concedida	TOTAL
Ayto. de Jaén	Fiesta Primavera 2008	145.810,28	8.000,00	12.000,00
	IV Certamen Música Joven «Disfruta Joven»	29.700,00	4.000,00	

ENTIDAD BENEFICIARIA	FINALIDAD	Presupuesto Aceptado	Cantidad Concedida	TOTAL
Ayto. de Linares	III Certamen de Cortometrajes para Jóvenes Cineastas	8.700,00	6.525,00	28.000,00
	V Festival Mina Rock	8.100,00	6.075,00	
	Ocio Joven Alternativo 2008	27.878,00	15.400,00	

PROVINCIA DE MÁLAGA

ENTIDAD BENEFICIARIA	FINALIDAD	Presupuesto Aceptado	Cantidad Concedida	TOTAL
Ayto. de Benalmádena	Nocturnia 8.0	13.500,00	10.125,00	10.125,00
Ayto. de Málaga	Alterna en la noche 2008	99.174,57	40.834,54	40.834,54
Ayto. de Vélez-Málaga	Las Mil y Una Noches de Música Joven	6.000,00	5.000,00	5.000,00

PROVINCIA DE SEVILLA

ENTIDAD BENEFICIARIA	FINALIDAD	Presupuesto Aceptado	Cantidad Concedida	Total
Ayto. de Dos Hermanas	Programa de Dinamización Juvenil	128.500,00	45.000,00	45.000,00
Ayto. de Sevilla	Territorios Sevilla IX Festival Internacional de Música de Pueblos	330.000,00	45.000,00	45.000,00

Transferencias de Capital a Corporaciones Locales para adecuación y mejora de infraestructuras.
Aplicación presupuestaria: 01.19.32.01.00.767.01.32F.0.

PROVINCIA DE ALMERÍA

ENTIDAD BENEFICIARIA	FINALIDAD	Presupuesto Aceptado	Cantidad Concedida	TOTAL
Ayto. de Albox	Programa joven adquisición equipo de sonido	7.350,00	5.500,00	5.500,00
Ayto. de Alsodux	Equipamiento para juventud	1.500,00	1.500,00	1.500,00
Ayto. de Canjáyar	Equipamiento para «Las Cañadillas»	2.250,00	2.250,00	2.250,00
Ayto. de Chirivel	Proyecto en materia de juventud	6.004,42	4.500,00	4.500,00
Ayto. de Fondón	Adecuación casa juventud	2.500,00	2.500,00	2.500,00
Ayto. de Huércal-Overa	Equipamiento aula de informática de la casa de juventud de Huércal-Overa	5.000,00	4.200,00	4.200,00
Ayto. de La Mojonera	Equipamiento del Centro de Información Juvenil	2.775,18	2.674,18	2.674,18
Ayto. de María	Adecuación y mejora de la Casa de la Juventud	2.000,00	1.500,00	1.500,00
Ayto. de Pulpí	Obras de adecuación de edificio para «Casa de la Juventud de Pulpí»	32.000,00	24.000,00	24.000,00
Ayto. de Purchena	Ampliación y reforma del Centro de Información Juvenil de Purchena	30.000,00	22.500,00	22.500,00
Ayto. de Santa Cruz de Marchena	Luces, Cámara y Acción	1.500,00	1.500,00	1.500,00
Ayto. de Serón	Equipamiento Oficina de Información Juvenil	2.550,00	2.000,00	2.000,00
Ayto. de Turre	Equipamiento mobiliario Centro Juvenil Ayuntamiento de Turre (Almería)	3.500,00	3.004,89	3.004,89
Ayto. de Urrácal	Equipamiento para servicio de la juventud	1.834,00	1.484,00	1.484,00
Ayto. de Vélez Blanco	Equipamiento Casa de la Juventud	3.500,00	3.500,00	3.500,00
Ayto. de Vélez-Rubio	Estructura de la casa de la juventud	40.000,00	30.000,00	30.000,00
Ayto. de Viator	«Viator Tecnológico» y «Una Acampada, Una Tienda»	4.290,00	4.290,00	4.290,00

PROVINCIA DE CÁDIZ

ENTIDAD BENEFICIARIA	FINALIDAD	Presupuesto Aceptado	Cantidad Concedida	TOTAL
Ayto. de Alcalá de los Gazules	La Radio: Nuestro Mundo en Palabras	11.719,25	8.789,43	8.789,43
Ayto. de Algodonales	Zona de ocio en la Casa de la Juventud. Introducción de nuevas tecnologías	4.000,00	4.000,00	4.000,00
Ayto. de Barbate	Adecuación y mejora de espacio destinado a la juventud (Pto. Info. Juvenil)	15.014,08	11.260,56	11.260,56
Ayto. de Benalup	La Era Audiovisual	6.050,00	6.050,00	6.050,00
Ayto. de Benaocaz	Reforma y adecuación de local para Casa de la Juventud	5.333,35	4.000,00	4.000,00

ENTIDAD BENEFICIARIA	FINALIDAD	Presupuesto Aceptado	Cantidad Concedida	TOTAL
Ayto. de Chiclana de la Frontera	Adecuación y mejora de equipos en aula de informática	5.480,00	4.000,00	4.000,00
Ayto. de Grazalema	Equipamiento Jóvenes al Aire	4.000,00	4.000,00	4.000,00
Ayto. de Prado del Rey	Mejora Equipamiento Centro Lúdico	4.000,00	4.000,00	4.000,00
Ayto. de Puerto Serrano	Cerramiento y construcción de carpa en el patio de la Biblioteca Municipal	4.000,00	4.000,00	4.000,00
Ayto. de Rota	Instalación de luces en la Casa de la Juventud y en la Sala Alternativa	4.000,00	4.000,00	4.000,00
Ayto. de Sanlúcar de Barrameda	Proyecto de inversión para la creación de un centro de recursos juveniles	3.915,00	2.255,86	2.255,86
Ayto. de Tarifa	Equipamiento Oficina de Juventud	1.350,00	1.350,00	1.350,00
Ayto. de Villaluenga del Rosario	Equipo de imagen	4.000,00	4.000,00	4.000,00

PROVINCIA DE CÓRDOBA

ENTIDAD BENEFICIARIA	FINALIDAD	Presupuesto Aceptado	Cantidad Concedida	TOTAL
Ayto. de Aguilar de la Frontera	Adquisición de equipamiento para el centro de información juvenil	4.250,00	4.000,00	4.000,00
Ayto. de Alcaracejos	Ambiente joven 2008	2.963,45	2.500,00	2.500,00
Ayto. de Añora	Puesta en funcionamiento de la casa de la juventud de Añora	19.446,24	3.500,00	3.500,00
Ayto. de Belmez	Belmez joven y equipada	2.500,00	2.500,00	2.500,00
Ayto. de Benamejí	Adquisición equipamiento para la Juventud Benamejicense	7.298,23	4.000,00	4.000,00
Ayto. de Bujalance	Equipamiento para adecuar la Casa de la Juventud	8.737,55	4.500,00	4.500,00
Ayto. de Cañete de las Torres	Adecuación sala de estudios para jóvenes universitarios	2.209,50	2.000,00	2.000,00
Ayto. de Cardeña	Equipamiento para la nueva Casa de la Juventud de Cardeña	3.359,02	3.000,00	3.000,00
Ayto. de Conquista	Equipamiento para los exteriores de las «Antiguas Escuelas»	2.941,18	2.500,00	2.500,00
Ayto. de Doña Mencía	Fotocopiadora a color	3.770,00	3.000,00	3.000,00
Ayto. de Dos Torres	Adquisición de equipamiento para juventud 2008	3.520,74	2.800,00	2.800,00
Ayto. de El Guijo	Equipamiento de la Casa de la Juventud con tres estufas calefactoras	870,00	870,00	870,00
Ayto. de El Viso	Adquisición de equipo de sonido para Centro Social «La Bomba»	2.880,00	2.000,00	2.000,00
Ayto. de Fuente Obejuna	Proyecto equipamiento IAJ 2008	2.000,00	2.000,00	2.000,00
Ayto. de Fuente-Tójar	Equipamiento juventud 2008	1.053,92	1.053,92	1.053,92
Ayto. de Guadalcazar	Los jóvenes con el ping pong	1.015,00	761,25	761,25
Ayto. de Hornachuelos	Obras adecuación y reforma en Oficina de Información Juvenil	3.500,00	3.500,00	3.500,00
Ayto. de Iznájar	Equipamiento Ludoteca Juvenil 2008	5.994,81	2.500,00	2.500,00
Ayto. de La Granjuela	Mejora de infraestructuras para jóvenes 2008	3.375,60	2.500,00	2.500,00
Ayto. de La Rambla	Actualización casa de la juventud	3.000,00	3.000,00	3.000,00
Ayto. de Los Blázquez	Adquisición de equipamiento de ocio para la casa de la juventud de Los Blázquez	2.753,49	2.500,00	2.500,00
Ayto. de Luque	Acondicionamiento Casa de la Juventud de Luque	3.139,68	3.000,00	3.000,00
Ayto. de Montilla	Proyecto de equipamiento	447,41	447,41	447,41
Ayto. de Montoro	Equipamiento Casa de la Juventud 2008	5.000,00	3.500,00	3.500,00
Ayto. de Palma del Río	Adecuación y mejora de la Casa de la Juventud en Palma del Río	8.048,66	5.500,00	5.500,00
Ayto. de Peñarroya Pueblonuevo	Equipamiento para la Casa de la Juventud de Peñarroya-Pueblonuevo	2.274,16	1.705,62	1.705,62
Ayto. de Posadas	Reforma equipamiento salón actos múltiples	6.284,27	3.197,58	3.197,58
Ayto. de Pozoblanco	Mobiliario y equipamiento de la Concejalía de la Juventud 2008	5.280,00	3.000,00	3.000,00
Ayto. de Priego de Córdoba	Adecuación Casa de la Juventud- Priego-	9.250,00	5.000,00	5.000,00
Ayto. de Torrecampo	Proyector de DVD y pantalla	3.000,00	2.000,00	2.000,00
Ayto. de Valsequillo	Adquisición de equipamiento audiovisual Espacio de Juventud	2.758,87	2.758,87	2.758,87
Ayto. de Villa del Río	Adquisición de equipamiento para la Casa de la Juventud	3.000,00	3.000,00	3.000,00
Ayto. de Villanueva del Duque	Equipamiento Casa de la Juventud	4.873,64	4.142,60	4.142,60
Ayto. de Villanueva del Rey	Equipamiento para el Centro de Información Juvenil 2008	2.766,75	2.766,75	2.766,75
Ayto. de Villarlto	Adquisición de juegos recreativos y de mesa para la Casa de la Juventud 2008	4.245,07	2.500,00	2.500,00
Ayto. de Zuheros	Programa de equipamiento de juventud 2008	4.942,14	3.500,00	3.500,00

ENTIDAD BENEFICIARIA	FINALIDAD	Presupuesto Aceptado	Cantidad Concedida	TOTAL
Inst. Mpal. De Servic. Comunitarios de Puente Genil	Equipamiento del Consejo Local de la juventud	2.300,00	2.300,00	2.300,00
Pat. Mpal. «Juan Bernier» de La Carlota	Equipamiento para llevar a cabo las actividades juveniles de La Carlota 2008	2.675,00	2.675,00	2.675,00

PROVINCIA DE GRANADA

ENTIDAD BENEFICIARIA	FINALIDAD	Presupuesto Aceptado	Cantidad Concedida	TOTAL
Ayto. de Albondón	Adecuación y mejora de infraestructura para los jóvenes	3.474,36	2.000,00	2.000,00
Ayto. de Arenas del Rey	Adquisición de equipamiento para la promoción de hábitos de ocio saludable	3.161,00	3.000,00	3.000,00
Ayto. de Baza	Adaptación del Mercado Municipal en Centro Cívico Juvenil	53.334,00	35.000,00	35.000,00
Ayto. de Bubión	Acondicionamiento del Salón Juvenil	1.598,00	1.170,00	1.170,00
Ayto. de Campotéjar	Punto de encuentro joven	3.000,00	3.000,00	3.000,00
Ayto. de Carataunas	Equipamiento Salón de la Juventud	2.056,41	1.500,00	1.500,00
Ayto. de Chauchina	Equipamiento para Centro de Información Juvenil Chauchina joven	1.740,00	1.000,00	1.000,00
Ayto. de Churriana de la Vega	Adecuación y mejora del Centro Municipal de Juventud de Churriana	13.989,04	5.000,00	5.000,00
Ayto. de Cúllar	Adquisición de material deportivo y equipamiento para juventud	2.040,11	1.000,00	1.000,00
Ayto. de El Padul	Plan de equipamiento Centro Juvenil	1.260,00	1.000,19	1.000,19
Ayto. de Escúzar	Adecuación edificio de las eras para la juventud	1.500,00	1.500,00	1.500,00
Ayto. de Freila	Escuela de Verano Deportes Náuticos	4.000,00	4.000,00	4.000,00
Ayto. de Gualchos Castell de Ferro	Deporte para chicos y chicas jóvenes	3.500,00	2.000,00	2.000,00
Ayto. de Huétor Santillán	Mejora de equipaciones juveniles	2.500,00	2.500,00	2.500,00
Ayto. de Jeres del Marquesado	Equipamiento local para colectivo jóvenes	1.500,00	1.500,00	1.500,00
Ayto. de La Malahá	III Adecuación del Centro Sociocultural para Servicio de la Juventud	3.031,09	2.500,00	2.500,00
Ayto. de La Peza	Equipamiento Escénico «Casa de la Cultura» La Peza	6.966,68	5.000,00	5.000,00
Ayto. de La Tahá	2ª fase de las obras de adecuación y mejora de las instalaciones juveniles de La Tahá	4.000,00	4.000,00	4.000,00
Ayto. de la Zubia	Infraestructuras y equipamiento 2008	3.654,00	3.154,00	3.154,00
Ayto. de Loja	Creación de estructura en Centro Municipal de Arte y Ensayo para más salas	34.673,27	18.000,00	18.000,00
Ayto. de Los Guajares	Porque tu cuentas	5.361,46	3.000,00	3.000,00
Ayto. de Lújar	Deporte joven	4.337,41	1.500,00	1.500,00
Ayto. de Montillana	Formación juvenil y primer empleo	3.196,03	3.000,00	3.000,00
Ayto. de Moraleda de Zafayona	Adecuación de aula de informática	5.000,00	5.000,00	5.000,00
Ayto. de Nívar	Adquisición de material deportivo para jóvenes del municipio	2.070,79	2.000,00	2.000,00
Ayto. de Piñar	Mejora infraestructura y equipamiento Centro Juvenil	8.282,40	4.000,00	4.000,00
Ayto. de Puebla Don Fadrique	Equipamientos juveniles	5.000,00	5.000,00	5.000,00
Ayto. de Ventas de Huelma	Equipamiento para «El Hospitalillo»	1.889,81	1.500,00	1.500,00

PROVINCIA DE HUELVA

ENTIDAD BENEFICIARIA	FINALIDAD	Presupuesto Aceptado	Cantidad Concedida	TOTAL
Ayto. de Aljaraque	Proyecto de equipamientos del CIJ de Aljaraque	12.000,00	6.000,00	6.000,00
Ayto. de Almonaster la Real	Equipamiento para la Juventud de Almonaster	4.050,00	4.050,00	4.050,00
Ayto. de Aracena	Equipamiento del área de juventud de Aracena 2008	2.900,00	2.300,00	2.300,00
Ayto. de Cabezas Rubias	Adquisición de equipamiento para mejorar las infraestructuras de la juventud	4.060,00	4.060,00	4.060,00
Ayto. de Cala	Adecuación y mejora Casa de la Juventud	5.800,00	5.800,00	5.800,00
Ayto. de Cartaya	Zona joven de Cartaya	16.679,48	12.509,61	12.509,61
Ayto. de Cortegana	Equipamiento de la Casa de la Juventud de Cortegana	4.500,00	4.500,00	8.950,00
	Equipamiento de la Casa de la Juventud de Valdelamusa 2008	3.450,00	3.450,00	
	Equipamiento Casa de la Juventud de la Corte	1.000,00	1.000,00	

ENTIDAD BENEFICIARIA	FINALIDAD	Presupuesto Aceptado	Cantidad Concedida	TOTAL
Ayto. de Cumbres de San Bartolomé	Incorporación de nuevas tecnologías en el Salón Cultural Juvenil	2.450,00	2.350,00	2.350,00
Ayto. de El Almendro	Adquisición equipo de sonido para Centro Juvenil de El Almendro	2.852,96	2.852,96	2.852,96
Ayto. de Gibraleón	Equipamiento Plan Local Juventud 2008	3.010,00	3.010,00	3.010,00
Ayto. de Huelva	Dotación de equipamiento PIJ	3.000,00	3.000,00	3.000,00
Ayto. de Isla Cristina	Equipamiento para actuaciones y conciertos	5.750,00	5.000,00	5.000,00
Ayto. de La Granada de Riotinto	Equipamiento y adecuación de Centro Juvenil	6.050,00	6.050,00	6.050,00
Ayto. de Paterna del Campo	Adecuación y reforma del PIJ y su sala de reunión	5.200,00	4.200,00	4.200,00
Ayto. de Punta Umbria	Equipamiento	5.089,50	5.089,50	5.089,50
Ayto. de San Silvestre de Guzmán	Mejora Casa de la Juventud 2008	5.031,00	4.000,00	4.000,00
Ayto. de Trigueros	Equipamiento e infraestructura «Centro de Ocio Joven Los Arcos»	3.050,00	3.050,00	3.050,00
Ayto. de Valverde del Camino	Adecuación y equipamiento de la Casa de la Juventud	3.160,00	2.370,00	2.370,00
Ayto. de Villalba del Alcor	Equipamiento	2.942,70	2.942,70	2.942,70
Ayto. de Villanueva de los Castillejos	Instalación de aire acondicionado y equipo de sonido Centro Juvenil	4.000,00	4.000,00	4.000,00
Ayto. de Villanueva de Las Cruces	Adquisición de equipamiento de jardinería	955,50	955,50	955,50
Ayto. de Zalamea la Real	Equipamiento Casa de la Juventud	6.050,00	5.600,00	5.600,00
Ayto. de Zufre	Equipamiento Casa de la Juventud	3.400,00	3.000,00	3.000,00
Manc. Intermunicipal Sierra Minera	Equipamiento técnico de Juventud	6.000,00	6.000,00	6.000,00

PROVINCIA DE JAÉN

ENTIDAD BENEFICIARIA	FINALIDAD	Presupuesto Aceptado	Cantidad Concedida	TOTAL
Ayto. de Alcalá la Real	Equipamiento para el Centro de Información Juvenil	7.836,99	5.877,74	5.877,74
Ayto. de Arquillos	Mejora de equipamiento Casa de la Juventud	1.818,00	1.818,00	1.818,00
Ayto. de Baeza	1ª Fase remodelación Centro de Actividades Juveniles	14.733,34		11.050,00
Ayto. de Bélmez de la Moraleda	Equipamiento Centro Sociocultural Juvenil	6.050,00	6.050,00	6.050,00
Ayto. de Carboneros	Creación de Oficina De Información Juvenil	6.050,00	6.050,00	6.050,00
Ayto. de Chilluévar	Equipamiento del Centro de Información Juvenil	5.998,00	5.998,00	5.998,00
Ayto. de Frailes	Equipamiento para jóvenes	1.105,61	1.105,61	1.105,61
Ayto. de Huelma	Planta Huelma Joven	5.500,00	2.500,00	4.500,00
	Sala Solera Joven	3.215,00	2.000,00	
Ayto. de Jaén	Laboratorio TIC de la Concejalía de Juventud	14.748,00	6.050,00	17.100,00
	Mejora infraestructura Aula Informática de Juventud	11.081,00	6.050,00	
	Mejora infraestructuras en la sala multimedia de la Concejalía de la Juventud	9.751,00	5.000,00	
Ayto. de Lahiguera	Mejora de infraestructuras	1.856,00	1.856,00	1.856,00
Ayto. de Lopera	Adecuación de espacio de creación joven	6.000,00	6.000,00	6.000,00
Ayto. de Lupión	Adecuación de espacio para juventud	3.643,56	3.000,00	3.000,00
Ayto. de Noalejo	Mobiliario y equipamiento Casa de la Juventud	5.943,00	5.943,00	5.943,00
Ayto. de Peal de Becerro	Equipamiento Sala Joven	4.814,02	3.815,00	3.815,00
Ayto. de Quesada	Proyecto relacionado con la juventud y el deporte	6.000,00	6.000,00	6.000,00
Ayto. de Sabiote	Equipamiento para la juventud	5.999,58	5.999,58	5.999,58
Ayto. de Siles	Renovación del mobiliario de la Casa de la Juventud	4.000,00	3.000,00	3.000,00
Ayto. de Torredelcampo	Mejora de la Caja Escénica del Centro Cultural de la Villa de Torredelcampo	4.500,00	4.500,00	4.500,00
Ayto. de Úbeda	Adecuación y mejora del Centro de Información Juvenil	5.951,77	5.951,77	5.951,77
Ayto. de Villacarrillo	Adecuación Centro de Ocio de Mogón	6.000,00	6.000,00	6.000,00
Ayto. de Villanueva de la Reina	Adecuación despacho de juventud	3.000,00	3.000,00	3.000,00
Ayto. de Villatorres	Equipamiento para Casa de la Juventud	3.125,00	2.500,00	2.500,00

PROVINCIA DE MÁLAGA

ENTIDAD BENEFICIARIA	FINALIDAD	Presupuesto Aceptado	Cantidad Concedida	TOTAL
Ayto. de Alcaucín	Zona joven en Alcaucín	10.491,90	7.868,92	7.868,92
Ayto. de Alfarnate	Equipamiento Centro Juvenil de Alfarnate	5.922,94	5.922,94	5.922,94
Ayto. de Alfarnatejo	Equipo Audio Visual	5.798,60	5.798,60	5.798,60
Ayto. de Algarrobo	Equipamiento Casa de la Juventud	3.141,28	3.141,28	4.898,68
	Material para actividades de juventud	1.757,40	1.757,40	
Ayto. de Almachar	Construcción de un Rocódromo en Almachar - 2008	6.050,00	6.050,00	6.050,00
Ayto. de Benarrabá	Adquisición de equipamiento para la Casa de la Juventud	2.216,83	2.216,83	2.216,83
Ayto. de Cañete la Real	Creación radio Sabora	5.365,00	5.365,00	5.365,00
Ayto. de Cártama	Equipamiento actividades promoción calidad de vida	388,50	388,50	388,50
Ayto. de El Burgo	Megafonía e iluminación salón de actos Casa de la Juventud	6.000,00	6.000,00	6.000,00
Ayto. de Fuente de Piedra	Equipamiento de gimnasio casa de la juventud	5.717,00	5.717,00	5.717,00
Ayto. de Istán	Equipamiento multimedia de la Casa de la Juventud de Instan	1.246,30	1.246,30	1.246,30
Ayto. de Iznate	Mobiliario Casa de la Juventud	2.206,75	2.206,75	2.206,75
Ayto. de Júzcar	Punto Joven Júzcar	5.640,10	5.640,10	5.640,10
Ayto. de Macharaviaya	Equipo de sonido, iluminación y escenario desmontable	6.050,00	6.050,00	6.050,00
Ayto. de Moclinejo	Adquisición de equipamiento (mesa de sonido)	3.480,00	3.480,00	3.480,00
Ayto. de Montejaque	Equipamiento gimnasio municipal	3.534,90	2.932,02	2.932,02
Ayto. de Ojén	Equipamiento Casa de la Juventud	2.527,52	2.527,52	2.527,52
Ayto. de Periana	Adquisición de equipamiento para el desarrollo de actividades juveniles	5.720,95	5.720,25	5.720,25
Ayto. de Pizarra	Escenario joven	10.376,23	7.782,17	7.782,17
Ayto. de Riogordo	Adquisición de mobiliario y equipamiento sala de juventud de Riogordo	10.566,94	7.925,20	7.925,20
Ayto. de Sayalonga	Mejora infraestructuras local de juventud	3.500,00	3.000,00	3.000,00
Ayto. de Totalán	Equipamiento local de la juventud	6.043,09	6.043,09	6.043,09
Pat. Mpal. Sociocultural y Educ. Ronda	Equipamiento para la juventud de la serranía de Ronda	16.000,00	12.000,00	12.000,00

PROVINCIA DE SEVILLA

ENTIDAD BENEFICIARIA	FINALIDAD	Presupuesto Aceptado	Cantidad Concedida	TOTAL
Ayto. de Aguadulce	Equipamiento Pabellón Cubierto	6.032,00	6.032,00	6.032,00
Ayto. de Almadén de la Plata	Equipamiento Centro de Información Juvenil	3.335,92	3.335,92	3.335,92
Ayto. de Benacazón	Equipo aire acondicionado sala informática	6.050,00	6.050,00	12.070,17
	Mas Actividad	6.020,17	6.020,17	
Ayto. de Carmona	Equipamiento aire acondicionado Auditorio Casa Juventud	30.340,00	22.740,00	22.740,00
Ayto. de Castillo de las Guardas	Equipamiento climatización del Centro Municipal de la Juventud	14.100,96	10.575,72	10.575,72
Ayto. de Cazalla de la Sierra	Adaptación y mejora de aulas para talleres permanentes en el CIJ	4.289,05	3.497,33	3.497,33
Ayto. de Coria del Río	Adecuación y mejora de la Casa de la Juventud	5.950,00	5.950,00	5.950,00
Ayto. de El Coronil	Equipamiento para aulas de música y pintura de «El Coronil-Municipio Joven»	5.800,00	5.220,00	5.220,00
Ayto. de El Cuervo	Equipamiento Casa de la Juventud	4.000,00	3.000,00	3.000,00
Ayto. de El Garrobo	Equipamiento para el aula de formación del proyecto ribete	5.745,99	5.745,99	5.745,99
Ayto. de El Real de la Jara	Reforma local para asociación juvenil	6.000,00	6.000,00	6.000,00
Ayto. de El Saucejo	Proyecto reforma del Centro de Información Juvenil Corbones	6050,00	5.267,25	5.267,25
Ayto. de Estepa	Instalación de equipo acondicionador de aire en el CIJ de Estepa	5.006,56	5.006,56	5.006,56
Ayto. de La Algaba	Adecuación de salón multiusos para jóvenes	9.844,00	6.050,00	6.050,00
Ayto. de La Campana	Ciclo de Cine Joven	3.040,00	3.040,00	3.040,00
Ayto. de La Puebla de Cazalla	Equipamiento del CIJ para realizar actividades alternativas de ocio para jóvenes	5.446,29	5.446,29	5.446,29
Ayto. de La Puebla del Río	Adecuación de espacios para la expresión artística de los jóvenes (I)	6.008,51	6.008,51	11.960,45
	Adecuación de espacios para la expresión artística de los jóvenes (III)	5.951,94	5.951,94	

ENTIDAD BENEFICIARIA	FINALIDAD	Presupuesto Aceptado	Cantidad Concedida	TOTAL
Ayto. de Lora del Río	Equipo aire acondicionado, sala estudio-lectura y Ciberjoven Casa de la Juventud	6.000,00	5.000,00	5.000,00
Ayto. de Los Palacios y Villafranca	Bonificación de Transportes 2008	6.037,00	6.037,00	6.037,00
Ayto. de Mairena del Alcor	Equipamiento para nuevas dependencias de la Delegación de Juventud en Centro Cívico	6.050,00	6.050,00	6.050,00
Ayto. de Sanlúcar la Mayor	Proyecto de equipamiento	5.090,81	5.090,81	5.090,81
Pat. Mpal. Juventud y Deportes de Sevilla	Mejorando nuestro espacio	4.000,00	4.000,00	4.000,00

Transferencias de Capital para el desarrollo del Programa «Municipio Joven: Centros para la Creación Joven».
Aplicación presupuestaria: 01.19.32.01.00.767.02.32F.0.

PROVINCIA DE ALMERÍA

ENTIDAD BENEFICIARIA	FINALIDAD	Presupuesto Aceptado	Cantidad Concedida	TOTAL
Ayto. de Carboneras	«Espacio de Ensayo»	6.050,00	6.050,00	6.050,00
Ayto. de Macael	Equipamiento sala reuniones y de actividades de formación para jóvenes	7.766,00	6.000,00	6.000,00
Ayto. de Olula del Río	Inversión en equipamiento para la Casa de la Juventud de Olula del Río	6.790,00	6.000,00	6.000,00
Ayto. de Purchena	Adquisición de equipamiento para ampliación del C.I.J.de Purchena	6.050,00	6.050,00	6.050,00
Ayto. de Vicar	Equipamiento de sonorización para actividades juveniles	10.597,23	6.050,00	6.050,00

PROVINCIA DE CÁDIZ

ENTIDAD BENEFICIARIA	FINALIDAD	Presupuesto Aceptado	Cantidad Concedida	TOTAL
Ayto. de Conil de la Frontera	Música al Día 2008	5.943,84	5.943,84	5.943,84
Ayto. de Olvera	Nuevas Vías	5.900,00	5.900,00	5.900,00
Ayto. de San Fernando	Equipamiento para actividades culturales en sala polivalente Casa de la Juventud	5.585,69	5.585,69	5.585,69
Ayto. de Sanlúcar de Barrameda	Inversión creación sala de estudios, formación y creación joven informatizada	5.979,80	5.979,80	5.979,80
Ayto. de Tarifa	Audiovisual Joven	5.999,52	4.000,00	4.000,00
Ayto. de Villamartín	Construyendo nuestra Zona Joven	5.411,36	5.411,36	5.411,36

PROVINCIA DE CÓRDOBA

ENTIDAD BENEFICIARIA	FINALIDAD	Presupuesto Aceptado	Cantidad Concedida	TOTAL
Ayto. de Adamuz	Equipamiento para la Casa de la Juventud: Municipio Joven	6.048,24	6.048,24	6.048,24
Ayto. de Alcaracejos	Taller de Música Alcaracejos 2008	5.259,00	5.259,00	5.259,00
Ayto. de Aguilar de la Frontera	Programa de equipamiento «Municipio Joven 2008»	6.050,00	6.050,00	6.050,00
Ayto. de Baena	Baena con los jóvenes	5.965,75	5.965,75	5.965,75
Ayto. de Belmez	Belmez joven y creativa	5.006,68	5.006,68	5.006,68
Ayto. de Bujalance	Adquisición de instrumentos de batucada para promover la creación juvenil	1.846,00	1.846,00	1.846,00
Ayto. de Cardeña	Jóvenes creadores del audiovisual	5.933,59	5.933,59	5.933,59
Ayto. de Castro del Río	Aulas de fotografía y pintura creativa en la Casa de la Juventud año 2008	6.000,00	6.000,00	6.000,00
Ayto. de Doña Mencía	Emisor Móvil	6.050,00	6.050,00	6.050,00
Ayto. de Dos Torres	Equipamiento para fomentar la creatividad juvenil 2008	4.833,00	4.833,00	4.833,00
Ayto. de El Viso	Adquisición de maniqués para el Centro de Información Juvenil	6.000,50	6.000,50	6.000,50
Ayto. de Fuente Obejuna	Proyecto Municipio Joven 2008	5.567,53	5.567,53	5.567,53
Ayto. de Iznájar	Proyecto Joven 2008. Jóvenes Creativos	5.967,45	5.967,45	5.967,45
Ayto. de La Rambla	Equipamiento creativo para la creación y exposición de montajes fotográficos	3.500,00	3.500,00	3.500,00
Ayto. de Montoro	Equipamiento creación juvenil 2008	6.050,00	6.050,00	6.050,00

ENTIDAD BENEFICIARIA	FINALIDAD	Presupuesto Aceptado	Cantidad Concedida	TOTAL
Ayto. de Palma del Río	II Fase- Jóvenes Creativos por la Música	6.050,00	6.050,00	6.050,00
Ayto. de Peñarroya Pueblonuevo	Aula para talleres de creación joven	6.049,84	6.049,84	6.049,84
Ayto. de Pozoblanco	Adquisición de sonido de BACKLINE (Municipio Joven 2008)	6.050,00	6.050,00	6.050,00
Ayto. de Puente Genil	Jóvenes Creativos: El Equipamiento	6.050,00	6.050,00	6.050,00
Ayto. de Villa del Río	Adquisición de equipamiento por Municipio Joven: Arte Joven Villarrense	6.050,00	6.050,00	6.050,00
Ayto. de Villaharta	Adquisición de equipamiento juvenil	5.600,00	5.600,00	5.600,00
Ayto. de Villanueva del Rey	Talleres de Percusión y Viento en el Centro de Información Juvenil	6.050,00	6.050,00	6.050,00
Ayto. de Zuheros	Programa de Actividades de Creación Juvenil y de Equipamiento de Municipio Joven 2008	4.085,17	4.085,17	4.085,17
Pat. Mpal. Juan Bernier de La Carlota	Equipamiento de Juventud para La Carlota 2008, Municipio Joven	6.046,00	6.046,00	6.046,00

PROVINCIA DE GRANADA

ENTIDAD BENEFICIARIA	FINALIDAD	Presupuesto Aceptado	Cantidad Concedida	TOTAL
Ayto. de Algarinejo	Equipamiento de Sala Joven en La Viña	4.424,35	2.500,00	2.500,00
Ayto. de Alhama de Granada	Puesta en marcha Centro de Información Juvenil Alhama de Granada	2.000,00	2.000,00	2.000,00
Ayto. de Almuñécar	Equipamiento tecnológico de la Casa de la Juventud	6.022,83.	6.022,83	6.022,83
Ayto. de Cijuela	Equipamiento para el Aula Espacio Joven	6.050,00	6.050,00	6.050,00
Ayto. de Deifontes	Equipamiento Centro Juvenil	6.000,00	6.000,00	6.000,00
Ayto. de Dúrcal	Proyecto de equipamiento para talleres creativos de la Casa de la Juventud 2008	6.049,92	6.049,92	6.049,92
Ayto. de Fuente Vaqueros	Proyecto de equipamiento para promoción de la creación juvenil	3.915,35	3.777,25	3.777,25
Ayto. de Guadix	Adquisición equipamiento que promueve la creación juvenil.	6.050,00	5.000,00	5.000,00
Ayto. de Huétor Vega	Equipamiento para la mejora en el desarrollo de las actividades juveniles en el Municipio y de la nueva Casa de Juventud.	4.500,00	4.500,00	4.500,00
Ayto. de Illora	Informa 2008	1.001,30	1.001,30	1.001,30
Ayto. de La Zubia	Municipio Joven de la Zubia 2008	3.300,00	3.300,00	3.300,00
Ayto. de Lanjarón	Equipamiento para el Centro Juvenil de Lanjarón	5.952,53	5.000,00	5.000,00
Ayto. de Las Gubias	Equipamiento de sala de formación	6.100,00	4.575,00	4.575,00
Ayto. de Loja	Seguridad y bienestar en espacio joven: Equipamiento para la creación juvenil	3.100,00	3.000,00	3.000,00
Ayto. de Montefrío	Equipamiento Casa de la Juventud	4.700,00	4.700,00	4.700,00
Ayto. de Motril	Equipamiento Municipio Joven	5.000,00	5.000,00	5.000,00
Ayto. de Santa Fe	Equipamiento técnico juvenil para la Casa de la Juventud de Santa Fe	6.050,00	5.625,00	5.625,00
Ayto. de Villanueva Mesía	Dotación de taller de cortos para el espacio joven de Villanueva Mesía	5.996,60	5.400,00	5.400,00

PROVINCIA DE HUELVA

ENTIDAD BENEFICIARIA	FINALIDAD	Presupuesto Aceptado	Cantidad Concedida	TOTAL
Ayto. de Aljaraque	Equipamiento Ciber Espacio Joven para la creación juvenil	6.000,00	6.000,00	6.000,00
Ayto. de Aracena	Aracena Municipio Joven 2008	4.000,00	4.000,00	4.000,00
Ayto. de Arroyomolinos de León	Equipamiento para el local juvenil	8.250,00	6.050,00	6.050,00
Ayto. de Bollullos Par del Condado	Equipamiento para jóvenes	6.050,00	4.537,50	4.537,50
Ayto. de Bonares	Centro Joven Actual	6.050,00	6.050,00	6.050,00
Ayto. de Cartaya	Laboratorio Musical	6.050,00	6.050,00	6.050,00
Ayto. de El Cerro de Andévalo	Equipamiento para un aula multifuncional	6.050,00	6.050,00	6.050,00
Ayto. de La Palma del Condado	Disfruta creando arte	490,00	490,00	490,00
Ayto. de Lepe	Muestra itinerante	1.220,00	1.220,00	1.220,00
Ayto. de Minas de Riotinto	Actividades recreativas y culturales	6.050,00	5.300,00	5.300,00
Ayto. de Nerva	Alternativa a lo habitual	5.825,76	5.000,00	5.000,00
Ayto. de Punta Umbria	Climatización Casa de la Juventud	9.711,52	6.040,00	6.040,00
Ayto. de San Bartolomé de la Torre	Equipamiento juvenil 2008	6.050,00	6.050,00	6.050,00

ENTIDAD BENEFICIARIA	FINALIDAD	Presupuesto Aceptado	Cantidad Concedida	TOTAL
Ayto. de Trigueros	Equipo de iluminación	5.863,80	5.863,80	5.863,80
Ayto. de Valverde del Camino	Proyecto Municipio Joven. Nuevas tecnologías	4.850,00	3.637,50	3.637,50
Ayto. de Villanueva de los Castillejos	Adquisición equipo de mezcla y imagen	4.000,00	4.000,00	4.000,00

PROVINCIA DE JAÉN

ENTIDAD BENEFICIARIA	FINALIDAD	Presupuesto Aceptado	Cantidad Concedida	TOTAL
Ayto. de Alcalá la Real	Municipio Joven	5.400,00	5.400,00	5.400,00
Ayto. de Alcaudete	Equipamiento Centro de Información Juvenil	6.045,00	6.045,00	6.045,00
Ayto. de Andújar	Equipamiento Municipio Joven	6.000,00	6.000,00	6.000,00
Ayto. de Arjona	Sala de Ocio Juvenil	5.800,00	5.800,00	5.800,00
Ayto. de Arjonilla	Equipamiento sala informática	6.050,00	5.250,00	5.250,00
Ayto. de Cambil	Talleres para la creatividad artística	5.580,76	4.680,00	4.680,00
Ayto. de Cazorla	Adquisición de TV. LCD, DVD reproductor, pantalla mural y ordenador portátil	2.601,88	2.601,88	2.601,88
Ayto. de La Carolina	Dotación equipamiento Escuela Municipal de Carnaval	6.450,00	5.450,00	5.450,00
Ayto. de Mancha Real	Espacios de creación joven	3.500,00	3.500,00	3.500,00
Ayto. de Marmolejo	Creación audiovisual para jóvenes	7.134,00	6.050,00	6.050,00
Ayto. de Martos	Adquisición de equipamiento y carpas	6.079,56	6.050,00	6.050,00
Ayto. de Rus	Utilización de las nuevas tecnologías para estimular la creatividad juvenil	6.039,92	6.039,92	6.039,92
Ayto. de Santisteban del Puerto	2ª fase equipamiento de la Casa de la Juventud	7.029,16	6.000,00	6.000,00
Ayto. de Torredelcampo	Municipio Joven y Creatividad Juvenil	5.800,00	5.800,00	5.800,00
Ayto. de Úbeda	Municipio Joven: creación juvenil	5.950,00	5.950,00	5.950,00
Ayto. de Villacarrillo	Creación y dinamización juvenil	6.000,00	6.000,00	6.000,00

PROVINCIA DE MÁLAGA

ENTIDAD BENEFICIARIA	FINALIDAD	Presupuesto Aceptado	Cantidad Concedida	TOTAL
Ayto. de Alcaucín	Equipamiento Centro Información Juvenil	6.000,00	6.000,00	6.000,00
Ayto. de Algarrobo	Ampliación equipos informáticos para la Casa de la Juventud	4.000,00	4.000,00	4.000,00
Ayto. de Alhaurín de la Torre	Taller de radio	6.050,00	6.050,00	6.050,00
Ayto. de Álora	Sala Juvenil	6.005,54	6.005,54	6.005,54
Ayto. de Archidona	Adquisición equipo de sonido; karaoke y maquina de baile	6.050,00	6.050,00	6.050,00
Ayto. de Benalmádena	Equipamiento «Espacio Joven» Benalmádena-Pueblo	5.599,34	5.599,34	5.599,34
Ayto. de Cártama	Equipamiento para contribuir y promover la creación juvenil	1.082,87	1.082,87	1.082,87
Ayto. de Coín	Material equipamiento Deporjuventud	6.050,00	6.050,00	6.050,00
Ayto. de Fuengirola	Iluminación escenario «Espacio Joven»	6.050,00	5.000,00	5.000,00
Ayto. de Málaga	Equipamiento Audiovisual del Centro Municipal MAS JOVEN	187.709,52	6.050,00	6.050,00
Ayto. de Mijas	Equipamiento mobiliario Centro Municipal Juventud Mijas Pueblo	5.977,73	5.977,73	5.977,73
Ayto. de Pizarra	Taller «Imagen y Diseño»	6.047,00	6.047,00	6.047,00
Ayto. de Vélez-Málaga	Ciber Torre del Mar 2008	4.610,00	4.610,00	4.610,00
Pat. Mpal. Sociocultural y Educ. Ronda	Equipamiento Casa Juventud de Ronda	6.049,40	6.049,40	6.049,40

PROVINCIA DE SEVILLA

ENTIDAD BENEFICIARIA	FINALIDAD	Presupuesto Aceptado	Cantidad Concedida	TOTAL
Ayto. de Aguadulce	Equipamiento gimnasio jóvenes	6.045,75	6.045,75	6.045,75
Ayto. de Carmona	Equipamiento biblioteca juvenil	10.357,47	6.050,00	6.050,00
Ayto. de Castilblanco de los Arroyos	MJ-Sala de usos múltiples	6.034,19	6.034,19	6.034,19
Ayto. de Cazalla de la Sierra	Dotación de instrumentos para el Aula de Percusión e Imagen	3.846,00	3.846,00	3.846,00

ENTIDAD BENEFICIARIA	FINALIDAD	Presupuesto Aceptado	Cantidad Concedida	TOTAL
Ayto. de Coripe	Mejoras en la Casa de la Juventud de Coripe	6.045,60	6.045,60	6.045,60
Ayto. de El Coronil	Sala de Formación Juvenil	5.754,00	5.178,60	5.178,60
Ayto. de El Cuervo	Material informático Casa de la Juventud	3.600,00	3.600,00	3.600,00
Ayto. de El Pedroso	Informatizate	6.049,00	5.250,00	5.250,00
Ayto. de Estepa	MJ-Ampliación de equipamiento en el CIJ de Estepa	4.240,38	4.240,38	4.240,38
Ayto. de Fuentes de Andalucía	Adquisición de equipamiento para el Centro de Información Juvenil	3.939,10	3.939,10	3.939,10
Ayto. de Lantejuela	Casa de la Juventud II	2.200,00	1.760,00	1.760,00
Ayto. de La Puebla del Río	Adecuación de espacios para la expresión artística de los jóvenes (I)	6.008,80	6.008,80	6.008,80
Ayto. de La Rinconada	Adquisición de equipamiento para promover la creación juvenil	6.040,00	6.040,00	6.040,00
Ayto. de La Roda de Andalucía	MJ-Acceso de los jóvenes a las nuevas tecnologías	6.050,00	6.050,00	6.050,00
Ayto. de Las Cabezas de San Juan	Tecnología XXI	6.050,00	6.050,00	6.050,00
Ayto. de Los Palacios y Villafranca	MJ-equipamiento círculo joven	6.040,00	6.040,00	6.040,00
Ayto. de Lora del Río	MJ-Mejora y ampliación aula de formación y nuevas tecnologías Casa Juventud	6.050,00	6.050,00	6.050,00
Ayto. de Mairena del Alcor	Ociódromo II: Equipamiento Formativo	6.050,00	6.050,00	6.050,00
Ayto. de Martín de la Jara	Equipamiento Ludoteca Juvenil	5.850,00	5.850,00	5.850,00
Ayto. de Montellano	Equipamiento casa de la juventud III	6.050,00	6.050,00	6.050,00
Ayto. de Salteras	MJ-Equipamiento Audiovisual de la Casa de la Juventud	5.634,12	5.634,12	5.634,12
Ayto. de San Juan de Aznalfarache	Culturteca Joven	6.000,00	6.000,00	6.000,00
Ayto. de Utrera	MJ-Equipamiento para promover la creación juvenil	6.031,26	6.031,26	6.031,26
Ayto. de Valencina de la Concepción	MJ-Taller de Radio Juvenil	6.011,86	6.011,86	6.011,86
Pat. Mpal. Juventud y Deportes de Sevilla	MJ-Música y Juventud	3.000,00	3.000,00	3.000,00

RESOLUCIÓN de 30 de enero de 2009, de la Delegación Provincial de Córdoba, por la que se acuerda elevar a definitivo el acogimiento familiar permanente de la menor que se cita.

La Comisión Provincial de Medidas de Protección, en el expediente de referencia, ha acordado ratificar la Resolución provisional que acordaba constituir el acogimiento familiar permanente de la menor M.C.M.C.

Contra la presente Resolución podrá formularse oposición ante el Juzgado de Primera Instancia de Córdoba por los trámites que establecen los arts. 779 y siguientes de la Ley de Enjuiciamiento Civil.

Como quiera que se ignora el paradero actual de doña Concepción Molina Cosano, madre de la menor, se publica el presente edicto para que sirva de notificación a los interesados.

Córdoba, 30 de enero 2009.- La Delegada, Silvia Cañero Horcas.

RESOLUCIÓN de 25 de febrero de 2009, de la Delegación Provincial de Huelva, Comisión Provincial de Medidas de Protección, adoptada en el expediente de protección de menores que se cita.

De conformidad con el art. 59.4 de la Ley 30/92, de 26 de noviembre, de Régimen Jurídico de las Administraciones Públicas y del Procedimiento Administrativo Común, y el Decreto 42/02, de 12 de febrero, del régimen de desamparo, tutela y guarda administrativa, y habida cuenta de que no ha sido posible la notificación, al desconocerse su paradero, se publica este anuncio, por el que se notifica Resolución de la Comisión Provincial de Medidas de Protección, de fecha 25.2.09, adoptada en el expediente de protección de menores núm. 352-2008-0003247, relativo al menor J.A.B.V. al padre del mismo don Antonio Bautista González, por el que se acuerda:

1. Mantener la declaración de la situación legal de desamparo y la asunción de la tutela por ministerio de la ley, de acuerdo a la resolución dictada el día 4.9.2003.

2. Constituir el acogimiento residencial del menor que será ejercido por el Director del Centro «Ciudad de los Niños», sito en Huelva.

3. Cesar el acogimiento residencial del menor en el Centro «Adonais-Emaus».

4. El menor mantendrá el régimen de relaciones personales que tenía en el anterior Centro.

Contra la presente Resolución podrá formularse oposición ante el Juzgado de Primera Instancia de esta capital por los trámites que establecen los artículos 779 y siguientes de la Ley de Enjuiciamiento Civil, sin que sea necesario formular reclamación previa en vía administrativa, de conformidad con lo establecido en el artículo 780 de la citada Ley procesal.

Huelva, 25 de febrero de 2009.- La Presidenta de la Comisión Provincial de Medidas de Protección, Carmen Lloret Miserachs.

RESOLUCIÓN de 5 de marzo de 2009, de la Delegación Provincial de Sevilla, dictada en el expediente que se relaciona sobre protección de menores, por la que se declara el desamparo provisional de la menor que se cita.

Núm. Expte.: 352/2009/1086.

Nombre y apellidos: Ana Matilde Menéndez Martínez.

Contenido del acto: De conformidad con lo dispuesto en los artículos 59.4 y 61 de la Ley 30/92, de 26 de noviembre, de Régimen Jurídico de las Administraciones Públicas y del

Procedimiento Administrativo Común, y habida cuenta que encontrándose el interesado en ignorado paradero, no pudiendo, por tanto, haberle sido practicada notificación por otros medios; se publica extracto del acto dictado, por considerarse que la notificación integra por medio de anuncios lesionaría los derechos inherentes al menor afectado.

Con fecha 5.3.2009, la Delegación Provincial para la Igualdad y Bienestar Social de Sevilla, en el expediente de protección de menores citado, dictó resolución acordando declarar la situación provisional de desamparo de la menor conocida a efectos identificativos como R/N hija de AM.M.M., iniciando a la vez el procedimiento de desamparo.

Para conocimiento del contenido íntegro de la resolución dictada, los interesados, en ignorado paradero, podrán comparecer en la Delegación Provincial para la Igualdad y Bienestar Social en Sevilla, sita en C/ Federico García Lorca, núm. 3.

Contra esta Resolución podrá formularse oposición ante el Juzgado de Primera Instancia (Familia) de esta capital en el plazo de tres meses desde su notificación y por los trámites establecidos en los artículos 779 siguientes de la LEC, sin que sea necesario formular reclamación previa en vía administrativa, de conformidad con lo establecido en el artículo 780 de la citada Ley Procesal.

Para la formulación de la citada oposición ante el Juzgado de Primera Instancia, el interesado podrá solicitar ante el Ilustre Colegio de Abogados de esta ciudad, el reconocimiento del derecho a la asistencia jurídica gratuita regulado en la Ley 1/96, de 10 de enero, el cual comprende, entre sus prestaciones, la defensa y representación gratuita por el Abogado y Procurador en el procedimiento judicial cuando la intervención de estos profesionales sea legalmente preceptiva, como ocurre en el presente supuesto. Si el solicitante cumpliera los requisitos que para ello establece la citada Ley, se le reconocerá tal derecho de gratuidad. En caso contrario estará obligado a abonar los honorarios y derechos económicos ocasionados por la intervención de los profesionales designados.

Sevilla, 5 de marzo de 2009.- El Delegado, Manuel A. Gálvez Rodríguez.

ACUERDO de 16 de febrero de 2009, de la Delegación Provincial de Cádiz, para la notificación por edicto de la Resolución que se cita.

Acuerdo de fecha 16 de febrero de 2009, de la Delegada Provincial en Cádiz de la Consejería de Igualdad y Bienestar Social, por el que se ordena el cumplimiento del preceptivo trámite de audiencia por edicto a doña M.^a de la Regla Oliva Verdún, al estar en ignorado paradero en el expediente incoado.

En virtud de lo dispuesto en el art. 59.4 de la Ley 30/1992, de 26 de noviembre, de Régimen Jurídico de las Administraciones Públicas y del Procedimiento Administrativo Común, y al no poderse practicar notificación, se le comunica mediante el presente anuncio que en aplicación del artículo 26 del Decreto 42/2002, de 12 de febrero, de Desamparo, Tutela y Guarda Administrativa, y con carácter previo a elevar a la Comisión Provincial de Medidas de Protección la propuesta a favor de la menor E.M.O.V., consistente en la ratificación del desamparo provisional, se le concede trámite de audiencia, por un término de diez días hábiles a contar desde el día siguiente a la publicación del presente, a fin que pueda presentar las alegaciones y documentos que estime convenientes.

En caso de no comparecer en el plazo indicado, se entenderá cumplido dicho trámite, pasándose a elaborar la correspondiente Propuesta de Resolución.

Cádiz, 16 de febrero de 2009.- La Delegada (Decreto 21/1985), el Secretario General, José R. Galván de la Torre.

ACUERDO de 18 de febrero de 2009, de la Delegación Provincial de Cádiz, para la notificación por edicto de la Resolución que se cita.

Acuerdo de la Delegada Provincial en Cádiz de la Consejería para la Igualdad y Bienestar Social, por el que se ordena la notificación por edicto de Resolución de fecha 30 de enero de 2009 a don Jesús Vallejo Ureba, al estar en ignorado paradero en los expedientes incoados.

En virtud de lo dispuesto en el art. 59.4 de la Ley 30/92, de 26 de noviembre, de Régimen Jurídico de las Administraciones Públicas y del Procedimiento Administrativo Común, al intentarse notificación y no poderse practicar, podrá comparecer, en el plazo de un mes, ante el Servicio de Protección de Menores, sito en Cádiz, Pza. Asdrúbal, 6, Edificio Junta de Andalucía, para la notificación del contenido íntegro de la resolución a favor de los menores J.M.V.V. y N.C.V.V., por la que se acuerda la constitución de acogimiento preadoptivo con carácter provisional con personas seleccionadas, dejando sin efecto el acogimiento residencial constituido y formulando ante el Juzgado propuesta de constitución judicial, en el plazo de quince días a partir de la fecha de ésta.

Contra esta Resolución, podrá formularse oposición ante el Juzgado de Primera Instancia de Cádiz, por los trámites que establecen los arts. 779 y 780 de la Ley 1/2000, de 7 de enero, de Enjuiciamiento Civil, modificada por la Ley 54/2007, de 28 de diciembre, de Adopción Internacional, sin que sea necesario formular reclamación previa en vía administrativa, de conformidad con lo que establece el art. 120 de la Ley 30/1992, en relación con el art. 49.4 de la Ley 6/1983, de 21 de julio, del Gobierno y la Administración de la Comunidad Autónoma.

Cádiz, 18 de febrero de 2009.- La Delegada (Decreto 21/1985), el Secretario General, José R. Galván de la Torre.

ACUERDO de 18 de febrero de 2009, de la Delegación Provincial de Cádiz, para la notificación por edicto de la Resolución que se cita.

Acuerdo de la Delegada Provincial en Cádiz de la Consejería para la Igualdad y Bienestar Social, por el que se ordena la notificación por edicto de Resolución de fecha 30 de enero de 2009, a doña Carolina Lucía Versaci, al estar en ignorado paradero en los expedientes incoados.

En virtud de lo dispuesto en el art. 59.4 de la Ley 30/92, de 26 de noviembre, de Régimen Jurídico de las Administraciones Públicas y del Procedimiento Administrativo Común, al intentarse notificación y no poderse practicar, podrá comparecer, en el plazo de un mes, ante el Servicio de Protección de Menores, sito en Cádiz, Pza. Asdrúbal, 6, Edificio Junta de Andalucía, para la notificación del contenido íntegro de la resolución a favor de los menores J.M.V.V. y N.C.V.V., por la que se acuerda la constitución de acogimiento preadoptivo con carácter provisional con personas seleccionadas, dejando sin efecto el acogimiento residencial constituido y formulando ante el Juzgado propuesta de constitución judicial, en el plazo de quince días a partir de la fecha de ésta.

Contra esta Resolución, podrá formularse oposición ante el Juzgado de Primera Instancia de Cádiz, por los trámites que establecen los arts. 779 y 780 de la Ley 1/2000, de 7 de enero, de Enjuiciamiento Civil, modificada por la Ley 54/2007, de 28 de diciembre, de Adopción Internacional, sin que sea necesario formular reclamación previa en vía administrativa, de conformidad con lo que establece el art. 120 de la Ley 30/1992, en relación con el art. 49.4 de la Ley 6/1983, de 21 de julio, del Gobierno y la Administración de la Comunidad Autónoma.

Cádiz, 18 de febrero de 2009.- La Delegada (Decreto 21/1985), el Secretario General, José R. Galván de la Torre.

NOTIFICACIÓN de 25 de febrero de 2009, de la Delegación Provincial de Huelva, de Resolución de cese de desamparo y del acogimiento residencial.

De conformidad con los arts. 42.3 y 59.4 de la Ley 30/92, de 26 de noviembre, de Régimen Jurídico de las Administraciones Públicas y del Procedimiento Administrativo Común, y el art. 29 del Decreto 42/2002, de 12 de febrero, de Desamparo, Tutela y Guarda Administrativa, y habida cuenta de que no ha sido posible la notificación, al desconocerse el paradero del padre, Sr. Juan Manuel Sigano Díaz, se publica este anuncio, por el que se notifica Resolución de la Comisión Provincial de Medidas de Protección de fecha 25.2.2009, adoptada en los expedientes de protección núms. 352-2007-21-00069 -1 y 352-2007-21-00070 -1. por el que se acuerda:

1. Cesar la medida de protección dictada el 4 de julio de 2007, referida a los menores: C.S.S. y O.S.S. por la que se declaró la situación legal de desamparo y la asunción de su tutela por ministerio legal.

2. Cesar el acogimiento residencial de los menores en el centro Adonais-Emaus de Gibraleón.

3. Derivar el caso y su seguimiento a los Servicios Sociales competentes de la zona.

Contra la presente Resolución podrá formularse oposición ante el Juzgado de Primera Instancia de Huelva por los trámites que establecen los arts. 779 y ss. de la LEC, sin que sea necesario formular Reclamación Previa en vía administrativa, de conformidad con lo establecido en el art. 780 de la citada Ley Procesal.

Huelva, 25 de febrero de 2009.- La Presidenta de la Comisión Provincial de Medidas de Protección, Carmen Lloret Miserachs.

NOTIFICACIÓN de 25 de febrero de 2009, de la Delegación Provincial de Huelva, de ampliación de plazos, en la tramitación del procedimiento que se cita.

De conformidad con el art. 59.4 de la Ley 30/92, de 26 de noviembre, de Régimen Jurídico de las Administraciones Públicas y del Procedimiento Administrativo Común, y el art. 22 del Decreto 42/02, de 12 de febrero, del régimen de desamparo, tutela y guarda administrativa, y habida cuenta de que no ha sido posible la notificación a la madre, doña Rachida Bennani, al desconocerse su paradero, se publica este anuncio, por el que se notifica la Ampliación de Plazos en la tramitación del procedimiento de desamparo núm. 353-2008-00002410-1, de los expedientes núms. 352-2008-00004840-1, relativo a la menor, I.B., por el que se acuerda:

Que de conformidad con el apartado 6 del artículo 42 de la Ley 30/1992, de 26 de noviembre, de RJAP y PAC, se proceda a la ampliación del plazo máximo de resolución y notificación de tres meses, inicialmente previsto para el citado procedimiento núm. 353-2008-00002410-1, por otro período de tres meses.

Contra el presente acuerdo no cabe recurso alguno, conforme al apartado 6 del artículo 42 de la señalada Ley 30/1992, de 26 de noviembre.

Huelva, 25 de febrero de 2009.- La Presidenta de la Comisión Provincial de Medidas de Protección, Carmen Lloret Miserachs.

NOTIFICACIÓN de 12 de febrero de 2009, de la Delegación Provincial de Sevilla, de la Resolución de 27 de noviembre de 2008, dictada en los expedientes que se citan, sobre protección de menores, por la que se acuerda el desamparo y acogimiento permanente del menor que se relaciona.

Expte.: 352/1997/114-1.

352/2003/971-1.

Nombre y apellidos: Don José M. Bernal González.

Contenido del acto: De conformidad con lo dispuesto en los artículos 59.4 y 61 de la Ley 30/92, de 26 de noviembre, de Régimen Jurídico de las Administraciones Públicas y del Procedimiento Administrativo Común, y habida cuenta que intentada la notificación de este acto a los posibles ineresdos, ésta no ha podido practicarse al ser desconocido su paradero, se publica extracto del mismo, por considerarse que la notificación íntegra por medio de anuncios lesionaría los derechos inherentes a los menores afectados. Para conocimiento del contenido íntegro del acuerdo dictado podrán los interesados comparecer en la Delegación Provincial para la Igualdad y Bienestar Social en Sevilla, sita en C/ Federico García Lorca, 3.

El Delegado Provincial para la Igualdad y Bienestar Social de Sevilla, de conformidad con lo dispuesto en el art. 22.1 del Decreto 42/2002, de 12 de febrero, del Régimen de desamparo, tutela y guarda administrativa (BOJA núm. 20, de 16 de febrero de 2002), ha acordado resolver el procedimiento de desamparo y acogimiento permanente en el expediente de protección de los menores 352-1997-41-0114-1 y 352-2003-41-0971-1 con respecto a los menores D.B.H. y Y.B.H., siendo instructor del procedimiento la Jefa del Servicio de Protección de Menores de esta Delegación, lo que se notifica a los efectos legales oportunos, haciéndose saber que de conformidad con lo establecido en el art. 24 del Decreto 42/2002, de 12 de febrero, disponen de un plazo de tres meses a contar desde el día siguiente a la notificación de este acuerdo para formular oposición ante el Juzgado de Primera Instancia de Sevilla, conforme a los trámites establecidos al respecto en los artículos 779 y siguientes de la Ley de Enjuiciamiento Civil, sin que sea necesario formular reclamación previa en vía administrativa, de conformidad con lo establecido en el art. 789.

Sevilla, 12 de febrero de 2009.- El Delegado, Manuel A. Gálvez Rodríguez.

ANUNCIO de 18 de febrero de 2009, de la Delegación Provincial de Almería, para la notificación por edictos del acto que se cita.

Con fecha 9 de enero de 2009, la Comisión Provincial de Medidas de Protección ha resuelto constituir, con carácter definitivo, el acogimiento familiar preadoptivo de la menor G.M.N. (Expte.: 352-2006-453, EQM3), nacida el 7 de abril de 2001, con los acogedores seleccionados por la entidad pública.

Por la presente, se ordena la notificación del presente acto a doña Tudora Calin, al haber intentado la notificación sin que se hubiese podido practicar, con arreglo a lo dispuesto en el artículo 59.4 de la Ley 30/1992, de 26 de noviembre, de Régimen Jurídico de las Administraciones Públicas y del Procedimiento Administrativo Común.

Para la formalización del acogimiento es imprescindible comunicarle la medida al efecto de conocer si quiere prestar su aceptación, de conformidad con el artículo 44 del Decreto 282/2002, de 12 de noviembre, de Acogimiento Familiar y Adopción (BOJA núm. 135, de 19 de noviembre), para lo que dispone un plazo de diez días hábiles.

Dado que la publicación íntegra del acto lesionaría los derechos inherentes al menor, podrá comparecer en el plazo de diez días en el Servicio de Protección de Menores, sito en la localidad de Almería, C/ Hernán Cortés, núm. 11, para su completo conocimiento.

Contra la presente Resolución cabe formular oposición ante el Juzgado de Primera Instancia de Almería en el plazo de dos meses desde su notificación, conforme a los trámites establecidos al respecto en los artículos 779 y 780 de la Ley 1/2000, de 7 de enero, de Enjuiciamiento Civil, modificada por la Ley 54/2007, de 28 de diciembre, de Adopción Internacional.

Almería, 18 de febrero de 2009.- El Delegado, Luis López Jiménez.

ANUNCIO de 24 de febrero de 2009, de la Delegación Provincial de Almería, para la notificación por edicto del acto que se cita.

Con fecha 19 de diciembre de 2008, el Presidente de la Comisión Provincial de Medidas de Protección de la Consejería para la Igualdad y Bienestar Social en Almería, en el procedimiento de protección 352-2008-3700, referente al menor J.C.F., resuelve el cambio de centro del Centro Piedras Redondas (Almería), en el que se encuentra, a la Casa Juan de la Encina, Mensajeros de la Paz (Almería), causando baja y alta respectivamente en los citados centros.

Por la presente, se ordena la notificación del presente acto a doña Teresa Feito Bravo, al hallarse en ignorado paradero en el expediente incoado, con arreglo a lo dispuesto en el artículo 59.4 de la Ley 30/1992, de 26 de noviembre, de Régimen Jurídico de las Administraciones Públicas y del Procedimiento Administrativo Común.

Contra la presente Resolución cabe formular oposición ante el Juzgado de Primera Instancia de Almería en el plazo de dos meses desde su notificación, conforme a los trámites establecidos al respecto en los artículos 779 y 780 de la Ley 1/2000, de 7 de enero, de Enjuiciamiento Civil, modificada por la Ley 54/2007, de 28 de diciembre, de Adopción Internacional.

Dado que la publicación íntegra del acto lesionaría los derechos inherentes al menor, podrá comparecer en el plazo de diez días en el Servicio de Protección de Menores, sito en la localidad de Almería, C/ Hernán Cortés, núm. 11, para su completo conocimiento.

Almería, 24 de febrero de 2009.- El Delegado, Luis López Jiménez.

ANUNCIO de 24 de febrero de 2009, de la Delegación Provincial de Almería, para la notificación por edicto del acto que se cita.

Con fecha 18 de febrero de 2009, la Comisión Provincial de Medidas de Protección en el expediente de protección 352-2004-040000279-1 referente a la menor I.S.L. Aprueba resolución definitiva de acogimiento familiar permanente.

Por la presente, se ordena la notificación del presente acto a doña M.ª Dolores López Úbeda, al hallarse en ignorado paradero en el expediente incoado, con arreglo a lo dispuesto en el artículo 59.4 de la Ley 30/1992, de 26 de noviembre, de Régimen Jurídico de las Administraciones Públicas y del Procedimiento Administrativo Común.

Contra esta Resolución no será necesario interponer reclamación previa a la vía judicial civil ante la Excm. Sra. Consejera para la Igualdad y el Bienestar Social, pudiendo for-

mularse oposición en el plazo de dos meses ante el Juzgado de Primera Instancia Instrucción de Almería por los trámites que establecen los artículos 779 y siguientes de la Ley de Enjuiciamiento Civil.

Dado que la publicación íntegra del acto lesionaría los derechos inherentes al menor, podrá comparecer en el plazo de diez días en el Servicio de Protección de Menores, sito en la localidad de Almería, C/ Real, 5, para su completo conocimiento.

Almería, 24 febrero de 2009.- El Delegado, Luis López Jiménez.

ANUNCIO de 24 de febrero de 2009, de la Delegación Provincial de Almería, para la notificación por edicto del acto que se cita.

Con fecha 27 de noviembre de 2008, el Delegado Provincial para la Igualdad y Bienestar Social, en el procedimiento de protección 352-2007-3952, referente a la menor L.C.M.M., resuelve ratificar la declaración de desamparo de los mismos, acordada mediante la declaración provisional de desamparo de fecha 18 de agosto de 2008, con todas las consecuencias inherentes a la misma, ratificando íntegramente el resto de las medidas incluidas en la resolución.

Por la presente, se ordena la notificación del presente acto a don Jonathan Martínez Rico y doña Linda Christina Mars, al hallarse en ignorado paradero en el expediente incoado, con arreglo a lo dispuesto en el artículo 59.4 de la Ley 30/1992, de 26 de noviembre, de Régimen Jurídico de las Administraciones Públicas y del Procedimiento Administrativo Común.

Contra la presente Resolución cabe formular oposición ante el Juzgado de Primera Instancia de Almería en el plazo de tres meses desde su notificación, conforme a los trámites establecidos al respecto en los artículos 779 y 780 de la Ley 1/2000, de 7 de enero, de Enjuiciamiento Civil, modificada por la Ley 54/2007, de 28 de diciembre, de Adopción Internacional.

Dado que la publicación íntegra del acto lesionaría los derechos inherentes al menor, podrá comparecer en el plazo de diez días en el Servicio de Protección de Menores, sito en la localidad de Almería, C/ Hernán Cortés, núm. 11, para su completo conocimiento.

Almería, 24 de febrero de 2009.- El Delegado, Luis López Jiménez.

ANUNCIO de 24 de febrero de 2009, de la Delegación Provincial de Almería, para la notificación por edicto del acto que se cita.

Con fecha 4 de septiembre de 2008 y 26 de enero de 2009, el Delegado Provincial para la Igualdad y Bienestar Social, en el procedimiento de protección 352-2005-231 (EQM 3), referente al menor D.L.B., resuelve establecer un régimen de contactos entre el menor y su madre, doña María Elena Berrocal López, así como con otros parientes. Se autoriza al Servicio de Protección de Menores la modificación de los contactos en caso de que se estime beneficioso o perjudicial para los menores.

Por la presente, se ordena la notificación del presente acto a doña María Elena Berrocal López, al hallarse en ignorado paradero en el expediente incoado, con arreglo a lo dispuesto en el artículo 59.4 de la Ley 30/1992, de 26 de noviembre, de Régimen Jurídico de las Administraciones Públicas y del Procedimiento Administrativo Común.

Contra la presente Resolución cabe formular oposición ante el Juzgado de Primera Instancia de Almería en el plazo de dos

meses desde su notificación, conforme a los trámites establecidos al respecto en los artículos 779 y 780 de la Ley 1/2000, de 7 de enero, de Enjuiciamiento Civil, modificada por la Ley 54/2007, de 28 de diciembre, de Adopción Internacional.

Dado que la publicación íntegra del acto lesionaría los derechos inherentes al menor, podrá comparecer en el plazo de diez días en el Servicio de Protección de Menores, sito en la localidad de Almería, C/ Hernán Cortés, núm. 11, para su completo conocimiento.

Almería, 24 de febrero de 2009.- El Delegado, Luis López Jiménez.

ANUNCIO de 24 de febrero de 2009, de la Delegación Provincial de Almería, para la notificación por edicto del acto que se cita.

Con fecha 22 de octubre de 2008, el Presidente de la Comisión Provincial de Medidas de Protección, de la Consejería para la Igualdad y Bienestar Social en Almería, en el procedimiento de protección 352-2004-04-468, referente a la menor D.N.K.O., resuelve el cambio de centro de Centro Pablo Neruda (Roquetas de Mar, Almería), en el que se encuentra, a la Casa Catedrático Ignacio Cubillas, Mensajeros de la Paz (Almería), causando baja y alta respectivamente en los citados centros.

Por la presente, se ordena la notificación del presente acto a doña Teresa Ordóñez Santiago, al hallarse en ignorado paradero en el expediente incoado, con arreglo a lo dispuesto en el artículo 59.4 de la Ley 30/1992, de 26 de noviembre, de Régimen Jurídico de las Administraciones Públicas y del Procedimiento Administrativo Común.

Contra la presente Resolución cabe formular oposición ante el Juzgado de Primera Instancia de Almería en el plazo de dos meses desde su notificación, conforme a los trámites establecidos al respecto en los artículos 779 y 780 de la Ley 1/2000, de 7 de enero, de Enjuiciamiento Civil, modificada por la Ley 54/2007, de 28 de diciembre, de Adopción Internacional.

Dado que la publicación íntegra del acto lesionaría los derechos inherentes al menor, podrá comparecer en el plazo de diez días en el Servicio de Protección de Menores, sito en la localidad de Almería, C/ Hernán Cortés, núm. 11, para su completo conocimiento.

Almería, 24 de febrero de 2009.- El Delegado, Luis López Jiménez.

ANUNCIO de 2 de marzo de 2009, de la Delegación Provincial de Almería, sobre notificación a la solicitud de subvención individual de emigrantes retornados que se cita.

En cumplimiento de lo establecido en el artículo 59.4 y el artículo 61 de la Ley 30/92, de 26 de noviembre, de Régimen Jurídico de las Administraciones Públicas y del Procedimiento Administrativo Común, esta Delegación ha acordado la publicación del presente anuncio, dando con ello por notificado al interesado que se relaciona, el siguiente extracto de acto administrativo, para cuyo conocimiento íntegro podrán comparecer en la sede de esta Delegación para la Igualdad y Bienestar Social, sita en C/ Las Tiendas, 12, en un plazo de 15 días hábiles, contados desde el día siguiente a la publicación del presente anuncio significándoles que en el referido plazo pueden igualmente presentar las alegaciones, documentos e

informaciones así como proponer las pruebas que consideren oportunas.

Interesada: Irma Ester Sánchez Pinero.

DNI:76662152-R.

Núm. expediente: 541-07/06

Acto notificado: Propuesta de Resolución de Expediente de Reintegro Parcial.

Almería, 2 de marzo de 2009.- El Delegado, Luis López Jiménez.

ANUNCIO de 25 de febrero de 2009, de la Delegación Provincial de Granada, por el que se notifican las Resoluciones de los expedientes de pensiones no contributivas de invalidez que se detallan y que no han podido ser notificadas a los interesados.

De conformidad con los artículos 59.5 y 61 de la Ley 30/1992, de 26 de noviembre, de Régimen Jurídico de las Administraciones Públicas y del Procedimiento Administrativo Común, y habida cuenta que han sido intentadas las oportunas notificaciones sin que éstas hayan surtido efecto, se procede a notificar por medio de su anuncio los actos dictados, haciendo saber a los interesados que podrán comparecer en un plazo de quince días en el Servicio de Gestión Económica de Pensiones de este organismo, sito en Granada, Ancha de Gracia, núm. 6, 1.ª planta, a fin de conocer el contenido íntegro de las resoluciones dictadas.

Expte.: 18/0000448-I/05 Pensión no Contributiva de Invalidez.

Acto que se notifica: Resolución de fecha 18.11.08.

Notificada: Doña Francisca Braojos Moreno.

Último domicilio: C/ Zegri Moreno, 10. 18015-Granada.

Expte.: 18/0000509-I/06 Pensión no Contributiva de Invalidez.

Acto que se notifica: Resolución de fecha 30.10.08.

Notificado: Don Juan Sola Santiago.

Último domicilio: Avda. Argentina, 7. 18200-Maracena (Granada).

Granada, 25 de febrero de 2009.- La Delegada, Magdalena Sánchez Fernández.

ANUNCIO de 23 de febrero de 2009, de la Delegación Provincial de Sevilla, por el que se notifican resoluciones de desistimiento de la ayuda económica que se cita.

En virtud de lo dispuesto en los artículos 59.5 y 61 de la Ley 30/1992, de 26 de noviembre, de Régimen Jurídico de las Administraciones Públicas y del Procedimiento Administrativo Común, por el presente anuncio se notifica a los interesados que se relacionan las resoluciones de desistimiento de la ayuda económica por menores de tres años y partos múltiples, haciéndoles saber que para su conocimiento íntegro podrán comparecer en la sede de esta Delegación Provincial, sita en la C/ Federico García Lorca, núm. 3. La notificación se entenderá producida a todos los efectos legales desde el día siguiente a esta publicación.

Núm. Expte.: M155/05.

Interesada: Ángeles Fernández Salazar.

Último domicilio: Crta. Torre Blanca-Mairena, núm. 99. 41500, Alcalá de Guadaíra.

Asunto: Resolución de 29 de enero de 2009, por la que se le tiene por desistida de su solicitud de ayuda económica por

menores de tres años en el momento de un nuevo nacimiento solicitada al amparo de la Orden de 6 de mayo de 2002.

Núm. Expte.: M091/08.

Interesado: Florian Mihai.

Último domicilio: C/ Palacios, núm. 31. 41930, Bormujos.

Asunto: Resolución de 26 de enero de 2009 por la que se le tiene por desistido de su solicitud de ayuda económica por menores de tres años en el momento de un nuevo nacimiento solicitada al amparo de la Orden de 6 de mayo de 2002.

Núm. Expte.: M151/08.

Interesada: M.^a Carmen Gómez Gómez.

Último domicilio: C/ Antonio Machado, núm. 24. 41900, Camas.

Asunto: Resolución de 26 de enero de 2009 por la que se le tiene por desistida de su solicitud de ayuda económica por menores de tres años en el momento de un nuevo nacimiento solicitada al amparo de la Orden de 6 de mayo de 2002.

Núm. Expte.: M106/08.

Interesada: M.^a Carmen Teruel Lanera.

Último domicilio: C/ Argantonio, núm. 4, 4.º C. 41008, Sevilla.

Asunto: Resolución de 26 de enero de 2009 por la que se le tiene por desistida de su solicitud de ayuda económica por menores de tres años en el momento de un nuevo nacimiento solicitada al amparo de la Orden de 6 de mayo de 2002.

Contra las anteriores Resoluciones cabe interponer recurso contencioso-administrativo ante la Sala de lo Contencioso-Administrativo que resulte competente del Tribunal Superior de Justicia de Andalucía, en el plazo de dos meses a contar desde el día siguiente al de su notificación, o, potestativamente, recurso administrativo de reposición ante la Consejera para la Igualdad y Bienestar Social, en el plazo de un mes a contar desde el día siguiente al de su notificación.

Sevilla, 23 de febrero de 2009.- El Delegado (Decreto 21/1985, de 5.2), el Secretario General, Esteban Mellado Parreño.

CONSEJERÍA DE MEDIO AMBIENTE

ANUNCIO de 25 de febrero de 2009, de la Delegación Provincial de Almería, notificando diversos actos administrativos relativos a procedimientos sancionadores en materia forestal.

En virtud de lo dispuesto en los arts. 59.4 y 61 de la Ley 30/92, de 26 de noviembre, de Régimen Jurídico de las Administraciones Públicas y del Procedimiento Administrativo Común, por el presente anuncio, considerando este Organismo que procede efectuar dicha notificación a través de su exposición en el tablón de anuncios del Ayuntamiento y de su publicación en el «Boletín Oficial de la Junta de Andalucía», se notifica a los interesados que se relacionan los siguientes actos administrativos, haciéndoles saber a todos los interesados que pueden comparecer en la Sección de Informes y Sanciones de la Delegación de Medio Ambiente de Almería, en Reyes Católicos, núm. 43, de esta capital a efectos del conocimiento íntegro del acto.

Expte.: AL/2008/72/P.A./FOR.

Interesado: Hortofrutícola Alonso, S.L.

CIF: B04353454.

Infracción: Grave según el art. 76.3 de la Ley 2/1992, Forestal de Andalucía, en relación con el art. 80.3 de la misma Ley.

Sanción: 4.200 euros.

Otras obligaciones no pecuniarias: De conformidad con el art. 79 de la Ley Forestal «los autores o partícipes de las infracciones vendrán obligados a la reparación e indemnización de los daños causados» y el art. 69 de la Ley 7/94 de Protección Ambiental «el interesado deberá tomar las medidas correctoras o preventivas que sean necesarias para evitar que se produzcan o que sigan produciendo daños medioambientales». Para ello, será necesario presentar en el plazo de 2 meses, desde que adquiera firmeza la resolución del presente procedimiento, un plan técnico.

Acto notificado: Resolución definitiva.

Plazo para interponer recurso de alzada: un mes a contar desde el día siguiente de su publicación.

Expte.: AL/2008/562/AG.MA./FOR.

Interesado: José Flores Toledo.

DNI: 34840769R.

Acto notificado: Resolución definitiva.

Resolución: Se acuerda declarar la inexistencia de infracción administrativa imputada a don José Flores Toledo.

Plazo para interponer recurso de alzada: Un mes a contar desde el día siguiente de su publicación.

Almería, 25 de febrero de 2009.- El Delegado, Clemente García Valera.

ANUNCIO de 25 de febrero de 2009, de la Delegación Provincial de Granada de apeo de deslinde, del Monte Público «Monte de Beas».

La Consejera de Medio Ambiente, mediante Resolución de 19 de noviembre de 2008, ha resuelto el inicio del deslinde, Expte. MO/00086/2008, del Monte Público «Monte de Beas», Código de la Junta de Andalucía GR-30094-AY, propiedad del Ayuntamiento de Beas de Guadix, sito en el mismo término municipal, provincia de Granada.

Por parte de esta Delegación Provincial, y de conformidad con lo dispuesto en el artículo 38 de la Ley Forestal de Andalucía, se procede a fijar la fecha del apeo el próximo día 27 de abril de 2009, a las 10,00 de la mañana, en la Casa de la Cultura de Beas de Guadix, sita en dicho término municipal, provincia de Granada. En la fecha fijada se hará referencia a las fechas previsibles para las distintas sesiones de apeo, fijando la nueva convocatoria en la sesión de apeo anterior. Asimismo se advierte a los interesados que las declaraciones sobre los apeos habrán de formularse para su constancia en acta en la fecha y lugar en que aquéllos se realicen, al objeto de evitar nuevos reconocimientos sobre el terreno.

Se advierte, a quienes se conceptúen como colindantes con el monte público u ostenten algún interés legítimo que hacer valer en el expediente, de la conveniencia de presentar toda la documentación al respecto en el plazo de treinta días siguientes al de la recepción de esta notificación en la Delegación Provincial de Medio Ambiente, a efectos de poder formar criterio sobre las fincas afectadas por el deslinde. Sólo tendrán valor y eficacia en el trámite de apeo los títulos de dominio inscritos en el Registro de la Propiedad y aquellos que acrediten la posesión, quieta, pacífica e ininterrumpida durante más de treinta años de los terrenos pretendidos.

A fin de no causar indefensión a terceros, se comunica que en caso de transmisión de algún derecho sobre titularidad, deberá ser comunicado a esta Delegación Provincial, informando de la tramitación del presente expediente al nuevo titular.

Contra el presente acto de trámite, que no impide continuar el procedimiento, no cabe recurso en vía administrativa, pudiendo los interesados oponerse al mismo en los recursos procedentes frente a la Resolución que ponga fin al procedimiento (arts. 107 y ss. de la Ley 30/1992, de 26 de noviembre, del Régimen Jurídico de las Administraciones Públicas y del Procedimiento Administrativo Común). No obstante, se podrán efectuar las alegaciones que se consideren oportunas, o mejor convengan, en esta Delegación Provincial de la Consejería de Medio Ambiente, sita en C/ Marqués de la Ensenada, núm. 1, C.P. 18004 Granada.

Para cualquier tipo de aclaración, llamar al teléfono 958 002 003 o 671 564 401. Asimismo, se ruega concertar cita para la consulta del expediente.

Lo que se hace público para general conocimiento.

Granada, 25 de febrero de 2009.- El Delegado, Francisco Javier Aragón Ariza.

ANUNCIO de 24 de febrero de 2009, de la Delegación Provincial de Huelva, notificando acuerdo de inicio de expedientes sancionadores que se citan.

Núm. Expte.: HU/2009/15/G.C./CAZ, HU/2009/12/G.C./CAZ, HU/2008/751/G.C./PES.

Interesado: Don José Labrador Pascual (75543988M), don Carlos Sánchez Zambrano (48820569X), don Juan Antonio Torres Pavón (28631165Y).

Contenido del acto: Intentada sin efecto la notificación derivada del Acuerdo de Inicio de los expedientes HU/2009/15/G.C./CAZ, HU/2009/12/G.C./CAZ, HU/2008/751/G.C./PES, por la Delegación Provincial de Medio Ambiente de Huelva, este Organismo considera procede efectuar dicha notificación a través de su exposición en el tablón de anuncios del Ayuntamiento y de su publicación en el «Boletín Oficial de la Junta de Andalucía», cumpliéndose así lo establecido en los arts. 59.4 y 61 de la Ley 30/92, de 26 de noviembre, de Régimen Jurídico de las Administraciones Públicas y del Procedimiento Administrativo Común. En virtud de lo dispuesto en los arts. 76 y 79 de la mencionada Ley 30/92, podrá aducir alegaciones y presentar los documentos que estime pertinentes en el plazo de 15 días a contar desde la notificación del presente escrito.

Por lo expuesto, se hace público el presente anuncio, haciéndoles saber a todos los interesados que pueden comparecer en la Sección de Informes y Sanciones de la Delegación de Medio Ambiente de Huelva, en C/ Sanlúcar de Barrameda, núm. 3, de esta capital a efectos del conocimiento íntegro del acto.

Huelva, 24 de febrero de 2009.- El Delegado, Juan Manuel López Pérez.

UNIVERSIDADES

ANUNCIO de 24 de febrero de 2009, de la Universidad de Sevilla, de Acuerdos de Inicio de Expediente de Reintegración de ayudas al estudio.

Al no haberse podido practicar la notificación personal a los interesados, conforme dispone el artículo 59.5 de la Ley 30/1992, de 26 de noviembre, de Régimen Jurídico de las Administraciones Públicas y del Procedimiento Administrativo Común, y en aplicación de lo dispuesto en el mismo artículo, deben publicarse, a efectos de notificación, los acuerdos de inicio de expedientes de reintegro de ayudas al estudio. Durante el plazo de 10 días, a contar desde el siguiente al de la

publicación de este anuncio, los interesados tendrán a su disposición los expedientes para que, de acuerdo con el artículo 84 de la Ley de Régimen Jurídico de las Administraciones Públicas y del Procedimiento Administrativo Común, aleguen y presenten los documentos y justificantes que estimen pertinentes ante la Universidad de Sevilla, teléfono 954 485 774, Paseo de las Delicias, s/n, Pabellón de Brasil, 41013, Sevilla.

Concepto: Acuerdos de Inicio de Expediente de Reintegración de ayudas al estudio.

INTERESADO	NIF	IMPORTE	CURSO	CAUSA
ALONSO ROMERO, DANIEL C/ Julio César, 10, 15.º B 41900 CAMAS- Sevilla	28.817.821-V	2.784,68 €	2005-2006	2.4
BHATTY SUAREZ, ALEJANDRO BEN KHACED C/ Prado del Cañuelo, 48 41120 GELVES- Sevilla	44.608.709-W	612,54 €	2005-2006	2.4
BLANCO MUÑOZ, FRANCISCO JAVIER C/ Guadiana, 27, 1.º 41002 SEVILLA	28.833.823-B	2.934,42 €	2005-2006	2.4
CATALÁN BERENJENO, PATRICIA C/ Martínez Montañés, 7, 4.º D 41700 DOS HERMANAS- Sevilla	49.030.398-X	3.314,22 €	2005-2006	2.4
GARCÍA CASADO, DANIEL C/ Amador de los Ríos, 23, 3.º B 41003 SEVILLA	28.929.589-M	3.009,12 €	2005-2006	2.4
GARCÍA MORENO, MIGUEL ANGEL C/ Cuna, 5, 1.º C 41620 MARCHENA- Sevilla	48.984.512-D	3.364,30 €	2005-2006	2.4
GUTIÉRREZ TORRES, JESÚS MARÍA C/ Zarza, 24, 5.º B 11500 EL PUERTO DE SANTA MARÍA-Cádiz	75.798.269-K	226,92 €	2005-2006	2.4
HELLÍN AGUILAR, PAULA Avda. de la Ciencia, 31, 6.º F 41020 SEVILLA	28.644.503-G	2.939,40 €	2005-2006	2.5
MÁRQUEZ CRISTOBAL, DOMINGO JESÚS C/ Galarza, 22, 7.º A 21006 HUELVA	48.937.379-A	5.494,12 €	2005-2006	2.4
MARTÍN-JÁVATO GONZÁLEZ, TOMÁS Avda. Cruz del Campo, 7, 5.º G 41005 SEVILLA	28.649.120-K	3.007,70 €	2005-2006	2.4
PÉREZ CÁCERES, JAIME C/ Prolongación San Jacinto, 17, 1.º 18300 LOJA- Granada	14.690.042-F	3.409,12 €	2005-2006	2.4
PINEDA GONZÁLEZ, ADRIÁN Urb. Hacienda Los Olivos, 11 41927 MAIRENA DEL ALJARAFA- Sevilla	77.807.106-S	1.028,36 €	2005-2006	2.4
RODRÍGUEZ HIERRO, PATRICIA Urb. Parque de Capuchinos, 4, 3.º D 11405 JEREZ DE LA FRONTERA- Cádiz	31.737.675-K	5.135,56 €	2005-2006	2.4
ROSA ROSA, ROCIO MARÍA C/ Hermanos Álvarez Quintero, 9 14100 LA CARLOTA- Córdoba	45.738.651-T	3.719,87 €	2005-2006	13.2
SARDINA RODRÍGUEZ, ISMAEL C/ Tinajerías, 48 41100 CORIA DEL RÍO- Sevilla	45.807.088-N	1.134,60 €	2005-2006	2.4

Sevilla, 24 de febrero de 2009.- La Presidenta del Jurado de Selección de Becarios de la Universidad de Sevilla, Vice-rectora de Estudiantes, María del Rosario Rodríguez Díaz.

AYUNTAMIENTOS

ANUNCIO de 3 de marzo de 2009, del Ayuntamiento de Armilla, sobre rectificación de bases para la provisión de plazas de Policía Local.

Con fecha 19 de agosto de 2008, la Junta de Gobierno Local aprobó las Bases para la provisión en propiedad de 5 plazas de Policía Local.

Mediante escrito de fecha 11 de febrero de 2009, notificado a este Ayuntamiento con fecha 25 de febrero, la Direc-

ción General de Política Interior requiere la subsanación de las citadas Bases.

A la vista de lo que antecede, la Junta de Gobierno Local del Ayuntamiento de Armilla (Granada), en sesión ordinaria celebrada el 3 de marzo de 2009, adoptó acuerdo que en su parte dispositiva establece lo siguiente:

Primero. Modificar la Base 3.^a, apartado segundo de las Bases 4.^a, 6.^a y 7.^a, que pasan a tener la siguiente redacción:

- «Base tercera. Requisitos de los/as aspirantes.

3.1. Para participar en el proceso selectivo de oposición por el turno libre, los aspirantes deberán reunir, antes de que termine el último día de presentación de solicitudes, los siguientes requisitos:

- a) Nacionalidad española.
 - b) Tener dieciocho años de edad y no haber cumplido los treinta y cinco.
 - c) Estatura mínima de 1,65 metros los hombres y 1,60 metros las mujeres. Estarán exentos del requisito de la estatura aquellos aspirantes que sean funcionarios de carrera de algún Cuerpo de la Policía Local de Andalucía.
 - d) Compromiso de portar armas y utilizarlas cuando legalmente sea preceptivo.
 - e) Estar en posesión del título de Bachiller, Técnico o equivalente.
 - f) No haber sido condenado por delito doloso, ni separado del servicio del Estado, de la Administración Autónoma, Local o Institucional, ni hallarse inhabilitado para el ejercicio de funciones públicas.
- No obstante será aplicable el beneficio de la rehabilitación, de acuerdo con las normas penales y administrativas, si el interesado lo justifica.
- g) Estar en posesión de los permisos de conducción de las clases A y B con autorización para conducir vehículos prioritarios cuando utilicen aparatos emisores de luces o señales acústicas especiales (BTP).
 - h) Compromiso de conducir vehículos policiales, en concordancia con el apartado anterior.
 - i) Haber abonado la tasa correspondiente por derechos de examen adjuntando a la solicitud el comprobante bancario de haber satisfecho la tasa.

Estos requisitos deberán acreditarse documentalmente antes de realizar el curso de ingreso en la Escuela de Seguridad Pública de Andalucía o Escuelas de Policía de las Corporaciones Locales, salvo el de estatura, que lo será en la prueba de examen médico, y el del abono de la tasa correspondiente por los derechos de examen, que lo será en el momento de presentar la solicitud de participación en el proceso selectivo.

3.2. Para participar en el proceso selectivo por movilidad sin ascenso, los aspirantes han de hallarse en la situación administrativa de servicio activo en la categoría de policía, presentar declaración responsable de no haber obtenido plaza en otra convocatoria por el sistema de movilidad en los últimos cinco años, desde la fecha de la toma de posesión en la plaza, o bien, desde la fecha de finalización del plazo de toma de posesión, en el caso de que no hubiesen tomado posesión por circunstancias imputables únicamente a ellos, y deberán reunir, a la finalización del plazo de presentación de solicitudes, los siguientes requisitos:

- a) Antigüedad de cinco años como funcionario o funcionaria de carrera en la categoría de policía.
- b) Faltar más de 10 años para el cumplimiento de la edad que determinaría el pase a la situación de segunda actividad.
- c) No hallarse en la situación administrativa de segunda actividad por disminución de aptitudes psicofísicas.

La acreditación documental de estos requisitos tendrá lugar en el momento de presentación de las solicitudes.»

- «Base cuarta, apartado 2.º

4.2. En el plazo de veinte días hábiles a contar desde el siguiente al de la publicación en el BOE de la presente convocatoria, quienes deseen tomar parte en las pruebas selectivas cursarán su solicitud dirigida al titular de la Alcaldía-Presidencia del Ayuntamiento, manifestando que reúnen todos y cada uno de los requisitos exigidos.»

- «Base sexta. Tribunal Calificador.

6.1. El Tribunal Calificador estará constituido por un Presidente, cuatro Vocales y un Secretario.

Presidente: A designar por la persona titular de la Alcaldía.

Vocales: Cuatro, a designar por la persona titular de la Alcaldía, uno de ellos a propuesta de la Consejería de Gobernación.

Secretario: El titular de la Corporación o funcionario en quien delegue, con voz y sin voto.

6.2. No podrán formar parte del Tribunal: El personal de elección o de designación política, los funcionarios interinos y el personal eventual. La pertenencia al Tribunal será siempre a título individual, no pudiendo ostentarse ésta en representación o por cuenta de nadie.

6.3. Los vocales del Tribunal deberán poseer titulación o especialización de igual o superior nivel de titulación a la exigida para el ingreso en las plazas convocadas.

6.4. Junto a los titulares se nombrarán suplentes, en igual número y con los mismos requisitos.

6.5. El Tribunal podrá contar, para todas o algunas de las pruebas, con la colaboración de asesores técnicos, con voz y sin voto, los cuales deberán limitarse al ejercicio de su especialidad técnica.

6.6. El Tribunal podrá actuar válidamente con la asistencia del Presidente, dos Vocales y el Secretario. Le corresponderá dilucidar las cuestiones planteadas durante el desarrollo del proceso selectivo, velar por el buen desarrollo del mismo, calificar las pruebas establecidas y aplicar los baremos correspondientes.

6.7. Los miembros del Tribunal deberán abstenerse de intervenir y los aspirantes podrán promover la recusación en los casos del art. 28.2 de la Ley 30/92 ya mencionada.

6.8. A los efectos de lo establecido en el Real Decreto 462/2002, de 24 de mayo, de indemnizaciones por razón del servicio, y disposiciones complementarias, el Tribunal se clasifica en la categoría segunda.»

- «Base séptima. Proceso selectivo, relación de aprobados/as, presentación de documentos y toma de posesión para el sistema de movilidad.

7.1. El procedimiento de selección consistirá en un concurso de méritos, estableciéndose el orden de prelación de las personas aspirantes en razón de la puntuación total del concurso. En el supuesto de que dos o más personas obtuvieran igual puntuación, el orden de prelación, se establecerá atendiendo a la mayor calificación obtenida, sucesivamente, en los siguientes apartados: antigüedad, formación, titulaciones académicas y otros méritos. En caso de persistir el empate, se decidirá por sorteo público.

Los aspirantes seleccionados en el sistema de acceso por movilidad estarán exentos de la realización del curso de ingreso.

El baremo para el concurso de méritos a que se hace referencia en el apartado anterior, es el previsto en la Orden de 31 de marzo de 2008, de la Consejería de Gobernación que a continuación se relaciona:

V.A.1. Titulaciones académicas:

- V.A.1.1. Doctor: 2,00 puntos.

- V.A.1.2. Licenciado, Arquitecto, Ingeniero o equivalente: 1,50 puntos.

- V.A.1.3. Diplomado Universitario, Ingeniero Técnico, Arquitecto Técnico, Diplomado Superior en Criminología o Experto Universitario en Criminología o equivalente: 1,00 punto.

- V.A.1.4. Bachiller, Técnico Superior en Formación Profesional, acceso a la Universidad o equivalente: 0,50 puntos.

No se valorará la titulación requerida para el acceso a la categoría a la que se aspira, salvo que se posea más de una. Tampoco se tendrán en cuenta, a efectos de valoración, las titulaciones necesarias o las que se hubieran empleado como vía de acceso para la obtención de una titulación superior ya valorada.

A efectos de equivalencia de titulación sólo se admitirán las reconocidas por el Ministerio competente en la materia como títulos académicos de carácter oficial y validez en todo el territorio nacional, debiendo aportarse la correspondiente declaración oficial de equivalencia, o disposición en la que se establezca la misma y, en su caso, el Boletín Oficial del Estado en que se publica.

Sólo se valorarán los títulos antes citados, no los cursos realizados para la obtención de los mismos.

Puntuación máxima del apartado V.A.1: 4,00 puntos.

V.A.2. Antigüedad:

- V.A.2.1. Por cada año de servicios, o fracción superior a seis meses, prestados en los Cuerpos de la Policía Local de Andalucía en la categoría inmediatamente anterior, igual o superior a la que se aspira: 0,20 puntos.

- V.A.2.2. Por cada año de servicios, o fracción superior a seis meses, prestados en los Cuerpos de la Policía Local de Andalucía en categorías inferiores en más de un grado a la que se aspira: 0,10 puntos.

- V.A.2.3. Por cada año de servicios, o fracción superior a seis meses, prestados en otros Cuerpos y Fuerzas de Seguridad: 0,10 puntos.

- V.A.2.4. Por cada año de servicios, o fracción superior a seis meses, prestados en otros Cuerpos de las Administraciones Públicas: 0,05 puntos.

Puntuación máxima del apartado V.A.2.: 4,00 puntos.

V.A.3. Formación y docencia:

V.A.3.1. Formación: Los cursos superados en los centros docentes policiales, los cursos que tengan la condición de concertados por la Escuela de Seguridad Pública de Andalucía y los cursos de contenido policial, impartidos dentro del Acuerdo de Formación Continúa de las Administraciones Públicas, serán valorados, cada uno, como a continuación se establece:

- V.A.3.1.1. Entre 20 y 35 horas lectivas: 0,25 puntos.

- V.A.3.1.2. Entre 36 y 75 horas lectivas: 0,30 puntos.

- V.A.3.1.3. Entre 76 y 100 horas lectivas: 0,35 puntos.

- V.A.3.1.4. Entre 101 y 200 horas lectivas: 0,40 puntos.

- V.A.3.1.5. Más de 200 horas lectivas: 0,50 puntos.

Los cursos en los que solamente se haya obtenido «asistencia» se valorarán con la tercera parte.

No se tendrá en cuenta, a efectos de valoración: los cursos obligatorios que formen parte del proceso de selección para el acceso a cualquier categoría o empleo de los Cuerpos y Fuerzas de Seguridad, los cursos repetidos, salvo que se hubiese producido un cambio sustancial del contenido y los cursos necesarios para la obtención de las titulaciones del apartado V.A.1 de la presente Orden, ni la superación de asignaturas de los mismos.

El cómputo total de los cursos de formación no podrá superar las 1.000 horas lectivas.

V.A.3.2. Docencia, ponencias y publicaciones.

- La impartición de cursos de formación, comprendidos en el apartado V.A.3.1, dirigidos al colectivo de las Fuerzas y Cuerpos de Seguridad, se valorará a razón de:

Por cada 5 horas lectivas efectivamente impartidas, con independencia del número de horas del curso: 0,10 puntos, hasta un máximo de 1,00 punto.

Se podrán acumular fracciones inferiores a 5 horas lectivas hasta alcanzar dicho número, si se han impartido en cursos distintos.

Las tutorías, en los cursos a distancia, las actividades de coordinación, o dirección de curso, sólo se valorarán si se acreditan las horas lectivas impartidas.

- Las publicaciones y ponencias se valorarán cada una con un máximo de 0,20 puntos, en función del interés policial y por su carácter científico y divulgativo, hasta un máximo de: 1,00 punto.

Puntuación máxima del apartado V.A.3: 14,50 puntos.

V.A.4. Otros méritos:

- V.A.4.1. Por la pertenencia a la Orden al Mérito de la Policía Local de Andalucía, según la categoría otorgada dentro de la misma, se valorará con la siguiente puntuación:

Medalla de Oro: 3 puntos.

Medalla de Plata: 2 puntos.

Cruz con distintivo verde: 1 punto.

Cruz con distintivo blanco: 0,75 puntos.

- V.A.4.2. Haber sido recompensado con la Medalla al Mérito de la Policía Local del Municipio o, en su caso, con la Medalla del Municipio por su labor policial: 0,50 puntos.

- V.A.4.3. Haber sido recompensado con Medalla o Cruz con distintivo rojo al Mérito de un Cuerpo de Seguridad: 0,50 puntos.

- V.A.4.4. Felicitación pública individual acordada por el Ayuntamiento en Pleno (máximo 4 felicitaciones), cada una: 0,25 puntos.

Puntuación máxima del apartado V.A.4: 4,00 puntos.

En el supuesto de que los aspirantes obtuvieran igual puntuación total, el orden de prelación de los aspirantes se establecerá atendiendo a la mayor puntuación obtenida, sucesivamente, en los siguientes apartados:

1.º Antigüedad.

2.º Formación.

3.º Titulaciones académicas.

4.º Otros méritos

En caso de persistir el empate se decidirá por sorteo público.

Una vez terminada la baremación, el Tribunal hará público los resultados de la misma, por orden de puntuación en el tablón de anuncios del Ayuntamiento, o del lugar de celebración de las pruebas, proponiendo al Sr. Alcalde-Presidente el nombramiento como funcionario/a de carrera del Ayuntamiento de Armilla al/a la aspirante a las plazas convocadas por el sistema de la movilidad, en razón a las puntuaciones obtenidas. Los/las aspirantes propuestos presentarán en el Ayuntamiento de Armilla, dentro del plazo de 20 días hábiles a partir de la publicación de los resultados de la baremación, la documentación que acredite los requisitos de la base tercera de la presente convocatoria.

Si dentro del plazo indicado, el/la aspirante propuestos no presentaran la documentación requerida o no reunieran los requisitos exigidos, no podrá ser nombrado/a funcionario/a de carrera del Ayuntamiento de Armilla y quedarán anuladas todas sus actuaciones, sin perjuicio de las responsabilidades en que hubiera podido incurrir por falsedad en la solicitud inicial. Una vez acabado el plazo para la presentación de la documentación, el/la aspirante propuesto/a será nombrado/a por el Sr. Alcalde Presidente, funcionario/a de carrera del Ayuntamiento de Armilla, debiendo tomar posesión en el plazo de un mes, a contar desde la publicación del nombramiento, debiendo prestar juramento o promesa, de conformidad con lo establecido en el Real Decreto 707/1979, de 5 de abril. Para tomar posesión de una plaza obtenida por movilidad, en el caso de que la persona aspirante estuviese participando en otras convocatorias, ésta

deberá acompañar la acreditación de haber comunicado la obtención de la plaza y la decisión de tomar posesión de la misma a los respectivos Ayuntamientos. Dicha comunicación producirá la baja automática de la persona aspirante en los procesos selectivos por el sistema de movilidad en los que estuviere participando. Las personas aspirantes aprobadas no podrán participar en otra convocatoria por el sistema de movilidad, en cualquiera de sus dos modalidades, hasta transcurridos cinco años desde la fecha de la toma de posesión en la plaza o bien desde la fecha de finalización del plazo de toma de posesión en el caso de que la persona aspirante propuesta no tome posesión por circunstancias imputables únicamente a ella. Quienes aspiren a participar en una convocatoria por movilidad deberán presentar declaración responsable de que cumplen el presente requisito.»

Segundo. Disponer que dicha modificación sea expuesta en el Boletín Oficial de la Provincia y en el Boletín Oficial de la Junta de Andalucía, publicándose posteriormente las bases de la convocatoria en el Boletín Oficial del Estado.

Armilla, 3 de marzo de 2009.- El Alcalde, Gerardo Sánchez Escudero.

ANUNCIO de 5 de marzo de 2009, del Ayuntamiento de Porcuna, de rectificación de bases.

Habiéndose detectado error en la Resolución de la Alcaldía de 12 de noviembre de 2008, relativa a las bases que han de regir la provisión de varias plazas de personal funcionario, incluidas en la Oferta de Empleo Público de 2008, publicadas en el Boletín Oficial de la Provincia de Jaén núm. 274, de 27.11.2008 y BOJA núm. 245, de 11.12.2008, se añade al temario de las plazas de Administrativo, por promoción interna, a la parte específica, los siguientes temas:

Tema 21. La comunicación. Comunicación sonora. Comunicación oral. Comunicación telefónica. Comunicación visual. Comunicación con el ciudadano. Los servicios de información y reclamación administrativa.

Tema 22. La protección del medio ambiente en Andalucía: La Ley 7/2007, de 9 de julio, de Gestión Integrada de la Calidad Ambiental. Instrumentos de prevención y control ambiental. La Evaluación Ambiental de Planes Urbanísticos y la Calificación Ambiental.

Tema 23. La policía administrativa en materia de espectáculos públicos y actividades recreativas: La Ley 13/1999, de 15 de diciembre, de la Junta de Andalucía. Disposiciones generales. Los establecimientos públicos. La organización de espectáculos públicos y actividades recreativas.

Tema 24. La Ley 12/2007, de 26 de noviembre para la promoción de la igualdad de género en Andalucía.

Tema 25. Ley Orgánica 1/2004, de 28 de diciembre de Medidas de Protección Integral contra la Violencia de Género.

Porcuna, 5 de marzo de 2009.- El Alcalde, Miguel Moreno Lorente.

ANUNCIO de 24 de febrero de 2009, del Ayuntamiento de Punta Umbría, de rectificación de Bases.

Por Resolución de la Alcaldía de fecha 23 de febrero de 2008, se aprueba lo siguiente:

Primero. El levantamiento de la suspensión de la convocatoria de las plazas incluidas en la Oferta de Empleo Público de 2004 y 2005, que a continuación se detallan:

PLANTILLA	OEP	DENOMINACIÓN	Núm.	TURNO	PROC. SELECCIÓN	OBSERVACIONES
Laboral	2004/2005	Vigilante	8	Libre	Concurso-Oposición	7 plazas de OEP 2004 y 1 de OEP 2005
Laboral	2004	Tec. Orient. Laboral	1	libre	Concurso-Oposición	
Laboral	2005	Psicólogo	1	Libre	Concurso-Oposición	
Laboral	2005	Asesor Jurídico	1	Libre	Concurso-Oposición	Centro de Información a la Mujer
Laboral	2005	Trabajador Social	1	Libre	Concurso-Oposición	

El Anuncio de dicha suspensión se hizo público en el Boletín Oficial de la Junta de Andalucía, núm. 162, de fecha 17 de agosto de 2007.

Segundo. Rectificar la Base novena de la Convocatoria publicada en el Boletín Oficial de la Junta de Andalucía núm. 74, de fecha 16 de abril de 2007, y en el Boletín Oficial de la Provincia de Huelva núm. 43, de fecha 2 de marzo de 2007, adaptando la composición del Tribunal Calificador a lo establecido en el artículo 60 de la Ley 7/2007, quedando constituido de la siguiente manera:

Presidente: A designar por la persona titular de la Alcaldía.

Vocales: Cuatro, a designar por la persona titular de la Alcaldía, uno de ellos a propuesta de la Consejería de Gobernación.

Secretario: El titular de la Corporación o funcionario en quien delegue, con voz y sin voto.

Punta Umbría, 24 de febrero de 2009.- El Alcalde, Gonzalo Rodríguez Nevado.

IB, IFP, IES, CP

ANUNCIO de 21 de enero de 2009, del IES Cornelio Balbo, de extravío del título de Bachillerato. (PP. 201/2009).

IES Cornelio Balbo.

Se hace público el extravío de título de Bachillerato, de doña Francisca García Narváez, expedido el 10 de octubre de 1986.

Cualquier comunicación sobre dicho documento deberá efectuarse ante la Delegación Provincial de la Consejería de Educación de Cádiz en el plazo de 30 días.

Cádiz, 21 de enero de 2009.- El Director, Francisco Rodríguez Piñero.

ANUNCIO de 10 de febrero de 2009, del IES Sierra Mijas, de extravío de Título de BUP. (PP. 389/2009).

IES Sierra Mijas.

Se hace público el extravío de Título de Bachiller (BUP), de don Germán Heller Alonso, expedido el 9 de septiembre de 1996.

Cualquier comunicación sobre dicho documento, deberá efectuarse ante la Delegación Provincial de la Consejería de Educación de Málaga en el plazo de 30 días.

Málaga, 10 de febrero 2009.- El Director, Francisco Zafra Machuca.

ANUNCIO de 19 de febrero de 2009, del IES Trassierra, de extravío de título de FP II. (PP. 536/2009).

IES Trassierra.

Se hace público el extravío de título de Formación Profesional de Segundo Grado en la rama Administrativa, de doña María Estrella Gómez López, expedido el 7 de abril de 1998.

Cualquier comunicación sobre dicho documento deberá efectuarse ante la Delegación Provincial de la Consejería de Educación de Córdoba, en el plazo de 30 días.

Córdoba, 19 de febrero de 2009.- El Director, José Galán Velasco.

SOCIEDADES COOPERATIVAS

ANUNCIO de 24 de febrero de 2009, de la Sdad. Coop. And. Bar-Restaurante Cocina con Otro Sabor, de disolución y liquidación. (PP. 530/2009).

Se hace público que en Asamblea General Extraordinaria de la entidad «Bar-Restaurante Cocina con Otro Sabor, Sdad. Coop. Andaluza», celebrada el día 23 de febrero de 2009, se adoptó por unanimidad y al amparo de lo previsto en el apartado c) del artículo 110 de la Ley 2/1999, de 31 de marzo, el acuerdo de disolución de la misma, así como el nombramiento como liquidadora única de doña Flor Ángela Guzmán Mañozca, con NIE X1197299B.

Cádiz, 24 de febrero de 2009.- La Liquidadora Única, Flor Ángela Guzmán Mañozca.

(Continúa en el fascículo 2 de 4)

PUBLICACIONES

Textos Legales nº 37

Título: Ley de Sociedades Cooperativas Andaluzas



Edita e imprime: Servicio de Publicaciones y BOJA
Secretaría General Técnica
Consejería de la Presidencia

Año de edición: 2006

Distribuye: Servicio de Publicaciones y BOJA

Pedidos: Servicio de Publicaciones y BOJA
Apartado Oficial Sucursal núm. 11. 41014-SEVILLA
También está a la venta en librerías colaboradoras

Forma de pago: El pago se realizará de conformidad con la liquidación
que se practique por el Servicio de Publicaciones y BOJA
al aceptar el pedido, lo que se comunicará a vuelta de correo

P.V.P.: 5,64 € (IVA incluido)

PUBLICACIONES

Textos Legales nº 38

Título: Ley de Regulación de las consultas populares locales en Andalucía

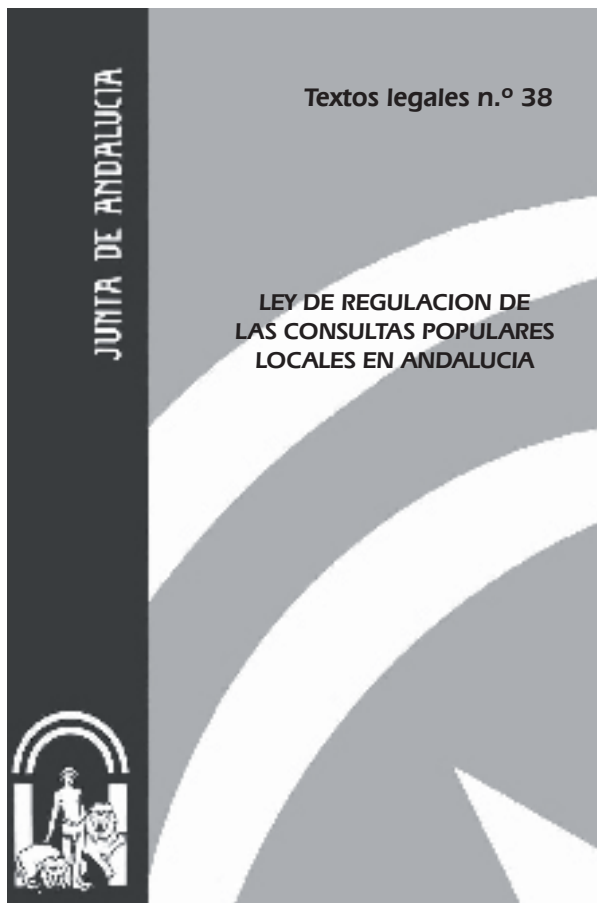

Edita e imprime: Servicio de Publicaciones y BOJA
Secretaría General Técnica
Consejería de la Presidencia

Año de edición: 2006

Distribuye: Servicio de Publicaciones y BOJA

Pedidos: Servicio de Publicaciones y BOJA
Apartado Oficial Sucursal núm. 11. 41014-SEVILLA
También está a la venta en librerías colaboradoras

Forma de pago: El pago se realizará de conformidad con la liquidación que se practique por el Servicio de Publicaciones y BOJA al aceptar el pedido, lo que se comunicará a vuelta de correo

P.V.P.: 1,59 € (IVA incluido)

PUBLICACIONES

Textos Legales nº 39

Título: Ley por la que se regulan las áreas de transporte de mercancías en la Comunidad Autónoma de Andalucía



Edita e imprime: Servicio de Publicaciones y BOJA
Secretaría General Técnica
Consejería de la Presidencia

Año de edición: 2006

Distribuye: Servicio de Publicaciones y BOJA

Pedidos: Servicio de Publicaciones y BOJA
Apartado Oficial Sucursal núm. 11. 41014-SEVILLA
También está a la venta en librerías colaboradoras

Forma de pago: El pago se realizará de conformidad con la liquidación que se practique por el Servicio de Publicaciones y BOJA al aceptar el pedido, lo que se comunicará a vuelta de correo

P.V.P.: 1,92 € (IVA incluido)

PUBLICACIONES

Textos Legales nº 40

Título:

Ley del Voluntariado



Edita e imprime: Servicio de Publicaciones y BOJA
Secretaría General Técnica
Consejería de la Presidencia

Año de edición: 2006

Distribuye: Servicio de Publicaciones y BOJA

Pedidos: Servicio de Publicaciones y BOJA
Apartado Oficial Sucursal núm. 11. 41014-SEVILLA
También está a la venta en librerías colaboradoras

Forma de pago: El pago se realizará de conformidad con la liquidación
que se practique por el Servicio de Publicaciones y BOJA
al aceptar el pedido, lo que se comunicará a vuelta de correo

P.V.P.: 1,92 € (IVA incluido)

PUBLICACIONES

Textos Legales nº 41

Título: Ley de Carreteras de Andalucía



Edita e imprime: Servicio de Publicaciones y BOJA
Secretaría General Técnica
Consejería de la Presidencia

Año de edición: 2006

Distribuye: Servicio de Publicaciones y BOJA

Pedidos: Servicio de Publicaciones y BOJA
Apartado Oficial Sucursal núm. 11. 41014-SEVILLA
También está a la venta en librerías colaboradoras

Forma de pago: El pago se realizará de conformidad con la liquidación
que se practique por el Servicio de Publicaciones y BOJA
al aceptar el pedido, lo que se comunicará a vuelta de correo

P.V.P.: 4,13 € (IVA incluido)

FRANQUEO CONCERTADO núm. 41/63



SUMARIO

(Continuación del fascículo 1 de 4)

2. Autoridades y personal

2.2. Oposiciones y concursos

PÁGINA

CONSEJERÍA DE JUSTICIA Y ADMINISTRACIÓN PÚBLICA

Orden de 25 de febrero de 2009, por la que se convoca y regula concurso de traslados, inicial y a resultas, entre el personal laboral de carácter fijo o fijo discontinuo incluido en el ámbito de aplicación del Convenio Colectivo del Personal Laboral al servicio de la Administración de la Junta de Andalucía.

114

Número formado por cuatro fascículos

Lunes, 16 de marzo de 2009

Año XXXI

Número 51 (2 de 4)

Edita: Servicio de Publicaciones y BOJA
CONSEJERÍA DE LA PRESIDENCIA
Secretaría General Técnica.
Dirección: Apartado Oficial Sucursal núm. 11. Bellavista.
41014 SEVILLA
Talleres: Servicio de Publicaciones y BOJA



Teléfono: 95 503 48 00*
Fax: 95 503 48 05
Depósito Legal: SE 410 - 1979
ISSN: 0212 - 5803
Formato: UNE A4

2. Autoridades y personal

2.2. Oposiciones y concursos

CONSEJERÍA DE JUSTICIA Y ADMINISTRACIÓN PÚBLICA

B A S E S

ORDEN de 25 de febrero de 2009, por la que se convoca y regula concurso de traslados, inicial y a resultas, entre el personal laboral de carácter fijo o fijo discontinuo incluido en el ámbito de aplicación del Convenio Colectivo del Personal Laboral al servicio de la Administración de la Junta de Andalucía.

El artículo 20.1 del VI Convenio Colectivo del Personal Laboral de la Administración de la Junta de Andalucía establece que los puestos de trabajo adscritos al personal laboral que se encuentren vacantes y presupuestariamente dotados se proveerán por el procedimiento de concurso de traslados, por el cual el personal fijo o fijo discontinuo podrá solicitar los puestos que con tal carácter correspondan a su categoría profesional, siempre que reúna los requisitos establecidos en la Relación de Puestos de Trabajo y disponga al menos un año de antigüedad en la categoría profesional desde la que se concursa.

Igualmente, el artículo 20.2 establece que corresponderá a la Consejería competente en materia de Función Pública efectuar la convocatoria, así como la tramitación y resolución del citado concurso de traslados.

Así pues, previa negociación en la Comisión del Convenio, y en ejercicio de las competencias atribuidas a esta Consejería por la Ley 6/1985, de 28 de noviembre, de Ordenación de la Función Pública de la Junta de Andalucía, así como por el Decreto 305/2008, de 20 de mayo, por el que se establece la estructura orgánica de la Consejería de Justicia y Administración Pública,

D I S P O N G O

Artículo 1. Convocar para su provisión mediante concurso de traslados, los puestos de trabajo adscritos al personal laboral.

Artículo 2. Designar a los miembros de la Comisión de Valoración.

Artículo 3. Aprobar las Bases que regirán la convocatoria y sus correspondientes Anexos:

Anexo 1. Modelo de Solicitud

Anexo 2. Solicitud de inscripción de méritos no recogidos en la Hoja de Acreditación de datos.

Anexo 3. Componentes de la Comisión

Anexo 4. Puestos de trabajo convocados

Artículo 4. Contra la presente Orden se podrá interponer la correspondiente reclamación previa a la vía judicial laboral, de conformidad con lo dispuesto en el artículo 125 de la Ley 30/1992, de 26 de noviembre, de Régimen Jurídico de las Administraciones Públicas y del Procedimiento Administrativo Común.

Sevilla, 25 de febrero de 2009

EVANGELINA NARANJO MÁRQUEZ
Consejera de Justicia y Administración Pública

Primera. Disposiciones de carácter general.

1. Se convoca concurso de traslados, inicial y a resultas, para la ocupación con carácter fijo o fijo discontinuo de puestos de trabajo asignados a personal laboral en la Relación de Puestos de Trabajo (en adelante, RPT) de la Administración de la Junta de Andalucía, que se encuentran vacantes y dotados presupuestariamente.

2. Los puestos de trabajo convocados, así como sus requisitos de desempeño exigidos en la RPT, figuran en el Anexo 4 de esta Orden.

3. En el citado Anexo 4 se incluyen los puestos de trabajo adscritos al personal laboral de los cinco Grupos del Convenio Colectivo, que se encuentran presupuestariamente dotados, estén vacantes o no, puesto que el presente concurso de traslados afectará a las resultas del propio concurso. A estos efectos, se entiende por resultas, los puestos que queden vacantes como consecuencia de la adjudicación de un nuevo puesto en la resolución del concurso, excluyéndose de este régimen los puestos denominados como a extinguir.

En consecuencia, en el Anexo 4 se publica, ordenada por categorías profesionales, la relación de puestos de trabajo ofertados en el presente concurso de traslados. Aquellos puestos en los que, junto al código y denominación, figure un número, significa el número de plazas de dicho código ofertadas a concurso. Los puestos señalados con un 0, son aquellos que pueden entrar en el concurso como consecuencia de las resultas. Por tanto, podrán solicitarse todos los puestos de trabajo incluidos en dicha relación, incluyendo aquellos junto a los que figura el dígito 0.

4. Los puestos de trabajo incluidos en la presente convocatoria podrán ser detraídos de la misma, mediante resolución de la Secretaría General para la Administración Pública, cuando no resulte posible su provisión como consecuencia del cumplimiento de resoluciones judiciales o administrativas, en los casos de reingresos provisionales o en los casos de supresión o modificaciones sustanciales realizadas por modificación de la RPT.

Segunda. Participantes y requisitos para la participación.

1. Podrá participar en el presente concurso, el personal laboral fijo o fijo discontinuo incluido en el ámbito de aplicación del Convenio Colectivo del Personal Laboral de la Administración de la Junta de Andalucía, que reúna los requisitos establecidos en la RPT y que reúna al menos un año de antigüedad con la condición de fijo o fijo discontinuo en la categoría profesional desde la que se concursa.

2. El personal que se encuentre en situación de excedencia voluntaria podrá tomar parte en este concurso, condicionando su reingreso a la obtención del destino que hubiese solicitado, sin perjuicio de lo dispuesto en el artículo 38 del vigente Convenio Colectivo.

3. El personal en situación de excedencia forzosa o excedencia por cuidado de familiares podrá participar en este concurso, y reingresar en el destino obtenido una vez agotada la excedencia.

4. Está obligado a participar en el presente concurso:

a) El personal laboral en excedencia voluntaria que hubiera reingresado en un destino con carácter provisional.

b) El personal que cuando accedió a la condición de personal laboral fijo de la Administración de la Junta de Andalucía

fue adscrito con carácter provisional a algún puesto de trabajo y permanezca en dicha situación.

c) El personal laboral fijo o fijo discontinuo que, por cualquier causa, esté adscrito con carácter provisional a un puesto, sin destino definitivo.

La obligación de participar del personal incluido en los tres apartados anteriores se extiende a todas las plazas de su misma categoría profesional que sean objeto de provisión en este concurso, incluidas las ofrecidas a resultas. En el caso de no resultar adjudicatario de alguno de los puestos solicitados, la Administración, en la resolución del concurso, procederá a adjudicarle, previa audiencia al interesado, destino definitivo de oficio, de entre las vacantes o posibles resultas que no hayan sido adjudicadas en el presente proceso, en la misma provincia en la que actualmente desempeñen con carácter provisional su puesto de trabajo, si ello resultara posible, y, si no fuera posible, en otras provincias.

5. No podrán participar en el presente concurso de traslados:

a) El personal laboral al que se le hubiese autorizado una permuta, si no hubieran transcurrido dos años de desempeño efectivo del puesto obtenido mediante la misma, excepto aquel que tenga destino provisional, en cuyo caso estarán obligados a participar.

b) El personal laboral en situación de suspensión de empleo y sueldo por sanción disciplinaria, mientras dure dicha suspensión.

c) El personal laboral adjudicatario de un puesto de trabajo en otro concurso de traslados, hasta transcurridos dos años de desempeño efectivo en el puesto adjudicado por este procedimiento, excepto en los traslados dentro de la propia Consejería, sus Organismos Autónomos y Agencias Administrativas de ellas dependientes.

6. El personal laboral participante en el presente proceso deberá reunir los requisitos de participación en la fecha de finalización del plazo de presentación de solicitudes.

7. Al personal laboral que, estando obligado a concursar, no participe, le será adjudicado destino definitivo de oficio por la Administración, con la participación de las Organizaciones Sindicales presentes en la Comisión del Convenio, previa audiencia al interesado, que tendrá lugar tras finalizar el trámite previsto en el último párrafo del apartado 4 de esta base.

Tercera. Solicitudes y plazo de presentación.

Las solicitudes (Anexo 1) se presentarán preferentemente en el Registro Telemático de la Junta de Andalucía, al que se accederá desde la web del empleado público (www.juntadeandalucia.es/justiciayadministracionpublica/empleadopublico), conforme al procedimiento que se detalla en la presente base.

El modelo que se acompaña como Anexo 2 de esta Orden sólo deberá ser cumplimentado por el personal que, en su solicitud, manifieste no estar de acuerdo con los datos que constan en su hoja de acreditación de datos. En él deberán señalar aquellos extremos que, teniendo incidencia en el baremo para la valoración de méritos que establece la siguiente base, no se correspondan con sus propios datos. En este supuesto, dicho Anexo 2 no se acompañará a la solicitud, entendiéndose por no presentado en este caso, sino que deberá, dentro del plazo de presentación de solicitudes establecido en la presente base, dirigirse al Registro General de Personal.

La solicitud deberá contener obligatoriamente la relación de puestos de trabajo a los que se concursa, con clara indicación del orden de preferencia.

El plazo de presentación de solicitudes será de quince días naturales, contados desde el día siguiente a la publicación de la presente Orden en el Boletín Oficial de la Junta de Andalucía.

Una vez finalizado el plazo de presentación de solicitudes señalado en el párrafo anterior, las solicitudes formuladas serán vinculantes para quienes participen, sin que puedan modificar ni el número ni el orden de los puestos de trabajo solicitados. Asimismo, únicamente podrán desistir de su solicitud de participación hasta el día 14 de abril inclusive.

1. La presentación electrónica ante el Registro Telemático Único de la Junta de Andalucía desde la web del empleado público, dispone de dos posibilidades de acceso:

a) A través de Tramitación Electrónica. Requiere disponer del certificado digital de clase 2CA emitido por la Fábrica Nacional de Moneda y Timbre.

Aquellos solicitantes que deseen obtener el certificado digital, podrán obtenerlo gratuitamente desde la web del empleado público, pulsando «Servicios al empleado», «Direcciones de interés», «Fábrica Nacional de Moneda y Timbre» «Ciudadanos», «Obtener el certificado».

b) A través de Acceso a mis datos. Esta opción está abierta para quienes se encuentren en situación de activo en la Junta de Andalucía, que podrán acceder con certificado digital así como con usuario y clave de acceso en caso de acceder a la web del empleado público desde la red corporativa de la Junta de Andalucía. En este caso, la solicitud aparecerá cumplimentada con los datos descriptivos de la convocatoria y los datos personales de identificación del/la usuario/a, validados al acceder a la aplicación. Dichos datos no podrán ser modificados en ningún caso, salvo la dirección de correo electrónico.

El código de usuario es el código alfanumérico personal proporcionado a cada empleado público registrado en SIRHUS por el administrador de la web del empleado público. La clave de acceso completa el código de usuario para poder acceder a las aplicaciones informáticas y está registrada de forma criptográfica en el sistema informático de manera que no es posible su lectura. Cada usuario debe mantener bajo su exclusivo control el código de usuario y la clave de acceso, que no deberán ser facilitados a otras personas. La responsabilidad que se pueda derivar del uso indebido del código de usuario y clave de acceso, incluso mediando el consentimiento de su titular, corresponderá a los usuarios titulares de los mismos.

Una vez que se haya accedido a la tramitación telemática por alguna de las vías previstas en el apartado anterior, Tramitación Electrónica o Acceso a mis datos, el procedimiento a seguir es el siguiente: Seleccionar «Concurso de Traslados» y la presente convocatoria, accediendo al Anexo 1 (modelo de solicitud) que permitirá, una vez cumplimentado, acceder a tantas hojas complementarias como sean necesarias. Igualmente, y en el supuesto de ser necesario, se permitirá el acceso al Anexo 2 para su impresión y presentación en el Registro General de Personal, sito en Avda. República Argentina, núm. 25, 2.ª planta, de Sevilla (C.P. 410071). Los Anexos aparecerán cumplimentados con los datos personales de identificación del usuario, validados al acceder a la aplicación mediante el uso del certificado digital. Dichos datos no podrán ser modificados en ningún caso.

Una vez introducidos todos los datos requeridos por la solicitud, si éstos son validados por el sistema informático, se permitirá la grabación del documento como borrador. En su caso, el sistema indicará los errores u omisiones en que se haya incurrido para que el usuario proceda a su subsanación. La opción de guardar como borrador supone el almacenamiento temporal parcial del documento a fin de que, por el usuario, se pueda completar su confección en posteriores sesiones, a través de la opción «Editar». Este almacenamiento temporal de la información tendrá sólo carácter instrumental, pudiendo imprimirse cruzados por una banda que indique su carácter, y carecerá de trascendencia jurídica alguna en el procedimiento de concurso.

Finalizada la cumplimentación de la solicitud, el usuario deberá seleccionar la opción «Presentar» o «Firmar y presentar». Desde este momento, la solicitud no podrá ser modificada en ningún caso.

Este proceso supone la presentación de la solicitud ante el Registro Telemático de la Junta de Andalucía, generándose automáticamente un justificante de la recepción de los documentos electrónicos presentados, en el que quedará constancia del asiento de entrada que se asigna al documento, así como fecha y hora que acredite el momento exacto de presentación y el no rechazo de la misma por el Registro Telemático de la Junta de Andalucía.

En el caso de que se detecten anomalías de tipo técnico en la transmisión telemática de la solicitud, dicha circunstancia se pondrá en conocimiento del usuario por la propia aplicación, mediante los correspondientes mensajes de error, para que proceda a su subsanación.

2. La presentación de la solicitud de participación, conforme a lo dispuesto en el artículo 38 de la Ley 30/1992, de 26 de noviembre, de Régimen Jurídico de las Administraciones Públicas y del Procedimiento Administrativo Común, se podrá realizar en el Registro General de la Consejería de Justicia y Administración Pública, sito en la Plaza de la Gavidía, número 10, de la ciudad de Sevilla; en el Registro Auxiliar de la misma Consejería, sito en la Avenida de la República Argentina, número 25, 2.ª planta, de la misma ciudad; o en los Registros de las Delegaciones Provinciales de la Consejería de Justicia y Administración Pública, todo ello sin perjuicio de lo previsto en el apartado 4 del artículo 38 de la citada Ley.

No obstante, una vez presentada su solicitud por cualquiera de las vías señaladas, los/las solicitantes podrán realizar las actuaciones o trámites previstos en las presentes bases por la misma vía o por otra distinta. En cualquier caso, la realización de actuaciones o trámites posteriores a la presentación de la solicitud deberá hacer referencia expresa a la identificación de la misma: si se presentó en el Registro Telemático de la Junta de Andalucía deberá detallarse la referencia al recibo electrónico que genera el sistema tras la presentación; y, si se presentó en cualquier otra Oficina de Registro, deberá detallarse la fecha y lugar de presentación de la solicitud, o acompañar fotocopia de la copia sellada de la misma que obre en poder del solicitante.

Cuarta. Valoración de méritos.

La adjudicación de las plazas convocadas se efectuará mediante la valoración de los méritos que constan en la hoja de acreditación de datos, siendo la puntuación máxima a obtener de 30 puntos, conforme a los siguientes criterios de baremación:

A) El tiempo de permanencia en el puesto de trabajo desde el que se concurra:

La puntuación por este criterio supondrá el cuarenta por ciento del total. El tiempo de permanencia en el puesto de trabajo desde el que se concurra se valorará a razón de 0,15 puntos por mes o fracción superior a quince días, con un máximo de 12 puntos.

A los efectos de este apartado del baremo, en los supuestos de traslados o desplazamientos forzados, se valorará el tiempo de permanencia incluyendo el correspondiente al puesto desde el cual se efectuó la movilidad geográfica; idéntica regla se aplicará en los casos de supresión de puestos en las RPT.

Asimismo, para el personal en excedencia voluntaria se tendrá en cuenta que la permanencia en el puesto desde el que se concurra equivaldrá a la suma del periodo correspondiente a la ocupación efectiva del puesto en el que se le concedió la excedencia y el periodo que haya transcurrido desde la fecha de reingreso hasta la fecha que señale la presente convocatoria como de finalización del plazo de presentación

de solicitudes, a excepción de la situación de excedencia por cuidado de familiares, cuyo periodo sí resultará computable a estos efectos.

B) La experiencia profesional en la categoría que se ostenta:

La puntuación por este criterio supondrá el cuarenta por ciento del total, con un máximo de 12 puntos. La experiencia profesional en la categoría que se ostenta y a la que se concurra se valorará:

- A razón de 0,15 puntos por mes o fracción superior a quince días respecto de la experiencia profesional adquirida tanto en el desempeño de puestos de trabajo adscritos a personal laboral en la RPT de la Administración General de la Junta de Andalucía, como personal laboral fuera de la Administración General de la Junta de Andalucía.

A estos efectos de cómputo de experiencia profesional en la categoría que se ostenta, no se computarán los periodos de tiempo en los que el personal haya permanecido en situación de excedencia en cualquiera de sus modalidades.

C) Antigüedad en las Administraciones Públicas:

La puntuación por este criterio supondrá el veinte por ciento de la puntuación total, con un máximo de 6 puntos. La antigüedad en las Administraciones Públicas se valorará:

- A razón de 0,07 puntos por mes o fracción superior a quince días respecto de los servicios prestados en puestos de trabajo adscritos a personal laboral en cualquier Administración Pública.

Los periodos de tiempo en que el personal haya permanecido en la situación de excedencia por cuidado de familiares, así como en la situación de excedencia forzosa, se valorarán a efectos de antigüedad conforme a la graduación anterior.

Quinta. Comisión de Valoración.

1. La Comisión encargada de valorar los méritos alegados que figura en el Anexo 3 de la presente Orden estará integrada por la presidencia, secretaria y siete vocalías designadas por la persona titular de la Consejería de Justicia y Administración Pública.

Estarán presentes en la Comisión de Valoración, con voz pero sin voto, las Organizaciones Sindicales que formen parte de la Comisión del Convenio Colectivo del Personal Laboral al servicio de la Administración General de la Junta de Andalucía, mediante la libre designación de un representante por cada una de ellas. A estos efectos, la Administración comunicará a dichas organizaciones sindicales, con antelación suficiente, la fecha de constitución de la Comisión de Valoración, a efectos de su asistencia e incorporación a las reuniones a las que se les convoque.

2. Los miembros de la Comisión deberán abstenerse de intervenir cuando concurra alguno de los motivos enunciados en el artículo 28 de la Ley 30/1992, de 26 de noviembre, de Régimen Jurídico de las Administraciones Públicas y del Procedimiento Administrativo Común, pudiendo, además, ser recusados/as de acuerdo con lo dispuesto en el artículo 29 de la citada disposición.

3. Si se estimare conveniente, en función del número de aspirantes o cualquier otra circunstancia, por la persona que ostente la presidencia de la Comisión, se propondrá al Director General de la Función Pública el nombramiento de personal colaborador para el desarrollo del proceso de provisión, con las competencias de ejecución material y ordenación administrativa que les atribuya la Comisión de Valoración. Este personal estará adscrito a la Comisión y ejercerá sus funciones de conformidad con las instrucciones que ésta le curse al efecto y bajo la supervisión directa de la misma.

Por Resolución del titular de la Dirección General de la Función Pública se procederá al nombramiento del personal funcionario que colabore temporalmente en el desarrollo del proceso de selección.

4. Los miembros de la Comisión de Valoración son personalmente responsables del estricto cumplimiento de las Bases de la Convocatoria y de la sujeción a los plazos que se establezcan para la valoración de los méritos y resolución de la misma.

5. Durante el desarrollo del proceso de concurso, la Comisión resolverá todas las dudas que pudieran surgir en la aplicación de estas Bases.

6. A efectos de comunicaciones y demás incidencias, la Comisión tendrá su sede en las dependencias de la Dirección General de la Función Pública de la Consejería de Justicia y Administración Pública, sita en Avenida de República Argentina, 25, de Sevilla.

Sexta. Orden de prelación y sistema de adjudicación de plazas.

1. De conformidad con lo previsto en el artículo 20.5.a) del VI Convenio Colectivo, el personal trasladado o desplazado por aplicación del artículo 22 del citado Convenio o por desaparición del puesto que venía ocupando tendrá preferencia absoluta para ocupar un puesto en el mismo término municipal o en los términos municipales limítrofes donde se encontraba su destino previo a la movilidad forzosa o a la desaparición del puesto. Caso de ser varias las personas que ostenten esta preferencia absoluta, se decidirá conforme a lo establecido en el siguiente apartado. El derecho a la preferencia absoluta no será de aplicación a los traslados por sanción disciplinaria.

A estos efectos, se entienden por término municipal limítrofe aquellos otros términos municipales lindantes con el término donde se encontraba el destino previo a la movilidad forzosa o a la desaparición del puesto. Se excluye de esa preferencia absoluta el término municipal al cual se trasladó o desplazó al trabajador por aplicación del artículo 22 de este Convenio o por desaparición del puesto que venía ocupando.

2. El orden de prioridad para la adjudicación de las plazas convocadas vendrá dado por la suma de la puntuación obtenida en el baremo regulado por la base cuarta.

En caso de empate en la puntuación total, para el desempate se estará, en primer lugar, al período de tiempo total de permanencia en el puesto desde el que se concursa; en segundo lugar, al tiempo de experiencia profesional en la categoría; en tercer lugar, a la antigüedad total como personal laboral al servicio de la Administración General de la Junta de Andalucía; y, en cuarto lugar, a la antigüedad total en las Administraciones Públicas.

De no resolverse el empate de este modo, se dilucidará tomando la letra inicial del primer apellido y siguiendo el orden alfabético, comenzando por la letra «L», resultado del sorteo público celebrado el día 23 de febrero de 2009, convocado por Resolución de 3 de febrero de 2009 (BOJA núm. 30, de 13 de febrero).

3. Los puestos de trabajo convocados, entre los que se encuentran los que pudieran quedar vacantes a resultas del concurso, se adjudicarán simultáneamente mediante el mismo sistema de prelación indicado en el apartado anterior. En la adjudicación de los puestos solicitados se procederá de

acuerdo con las preferencias expresadas por los participantes en su solicitud.

Séptima. Lista provisional

1. La Comisión de Valoración, una vez finalizado el proceso de valoración de méritos de todas las solicitudes presentadas en una o varias categorías profesionales, podrá realizar propuestas provisionales, correspondientes a dicha/s categoría/s, que contendrán la relación de adjudicaciones provisionales, con indicación de las puntuaciones otorgadas y el puesto de trabajo adjudicable, así como relación de personal admitido y excluido con indicación, en este último caso, de la causa de exclusión. Dicha propuesta se hará pública mediante Resolución de la Secretaría General para la Administración Pública, cuyo anuncio se publicará en el Boletín Oficial de la Junta de Andalucía, y se expondrá en los tablones de anuncios de la Consejería de Justicia y Administración Pública y de sus Delegaciones Provinciales, así como en la página web del Empleo Público.

2. En el plazo de quince días naturales, contados a partir del día siguiente a la publicación, las personas interesadas podrán presentar las alegaciones que estimen oportunas.

Octava. Resolución.

Vistas las alegaciones, la Comisión de Valoración elevará Propuesta de Resolución total o parcial de los puestos convocados, referidas a una o más categorías profesionales concretas, para su aprobación con carácter definitivo mediante Orden de la persona titular de la Consejería de Justicia y Administración Pública, y que será publicada en el Boletín Oficial de la Junta de Andalucía.

Novena. Destinos.

1. Resuelto definitivamente el concurso, el personal al que se haya adjudicado un puesto deberá incorporarse a su nuevo destino en los plazos y condiciones señalados en la Orden que ponga fin al procedimiento, no pudiendo renunciar al mismo, salvo que hubieran transcurrido más de seis meses entre la publicación de la lista provisional y la definitiva.

2. Quienes no se incorporen a los puestos de trabajo adjudicados quedarán en situación de excedencia voluntaria.

3. Los traslados que se deriven de los destinos que se adjudiquen en el presente concurso tendrán la consideración de voluntarios, por lo que no generarán derecho al abono de indemnización por concepto alguno.

4. El personal al que se adjudique un puesto de trabajo en el presente concurso no podrá participar en ningún otro concurso de traslados hasta transcurridos dos años de desempeño efectivo en el puesto adjudicado, excepto en los traslados dentro de la propia Consejería, sus Organismos Autónomos o Agencias Administrativas de ellas dependientes.

5. De conformidad con el artículo 11 del Decreto 93/2006, de 9 de mayo, por el que se regula el ingreso, la promoción interna y la provisión de puestos de trabajo de personas con discapacidad en la Función Pública de la Administración General de la Junta de Andalucía, las personas con discapacidad podrán instar la adaptación de sus puestos de trabajo.

ANVERSO ANEXO 1

JUNTA DE ANDALUCÍA

CONSEJERÍA DE JUSTICIA Y ADMINISTRACIÓN PÚBLICA

CÓDIGO IDENTIFICATIVO

Nº REGISTRO, FECHA Y HORA

SOLICITUD

PARTICIPACIÓN EN EL CONCURSO DE TRASLADOS DEL PERSONAL LABORAL

CATEGORÍA PROFESIONAL: **CLAVE:**

Convocado por Orden de de de (BOJA núm. de de de)

En caso de utilizar HOJAS COMPLEMENTARIAS, detallar su número

1 DATOS PERSONALES DEL/DE LA SOLICITANTE	
PRIMER APELLIDO	SEGUNDO APELLIDO
NOMBRE	DNI O PASAPORTE
Nº TELÉFONO	CORREO ELECTRÓNICO CORPORATIVO

2 DATOS REGISTRALES
<p>LOS DATOS REGISTRALES SON LOS QUE CONSTAN EN LA HOJA DE ACREDITACIÓN DE DATOS.</p> <p>INDICAR SI ESTÁ DE ACUERDO CON LOS DATOS QUE CONSTAN EN SU HOJA DE ACREDITACIÓN DE DATOS:</p> <p><input type="checkbox"/> Sí.</p> <p><input type="checkbox"/> NO. En este caso, se debe cumplimentar el Anexo 2 para corregir o actualizar los datos registrales. Dicho anexo se dirige al Registro General de Personal (no se acompañará a esta solicitud).</p>

3 RELACIÓN DE VACANTES SOLICITADAS POR ORDEN DE PREFERENCIA									
EN CASO NECESARIO, CONTINUAR EN EL REVERSO DE ESTE ANEXO 1 Y EN HOJAS COMPLEMENTARIAS									
Nº Orden	CÓDIGO	Nº Orden	CÓDIGO	Nº Orden	CÓDIGO	Nº Orden	CÓDIGO	Nº Orden	CÓDIGO
1		6		11		16		21	
2		7		12		17		22	
3		8		13		18		23	
4		9		14		19		24	
5		10		15		20		25	



4 SOLICITUD, LUGAR, FECHA Y FIRMA
<p>El/la abajo firmante SOLICITA ser admitido/a a la convocatoria de concurso de traslados arriba referida, DECLARA que son ciertos los datos consignados en el presente documento y que reúne los requisitos exigidos, así como estar: <input type="checkbox"/> OBLIGADO A CONCURSAR (marcar en su caso).</p> <p><input type="checkbox"/> EXCEDENCIA VOLUNTARIA. Condiciona el reingreso a la obtención del destino solicitado (marcar en su caso).</p> <p>En a de de</p> <p style="text-align: center;">EL/LA SOLICITANTE</p> <p>Fdo.:</p>

EXCMO. SR/A. CONSEJERO/A DE JUSTICIA Y ADMINISTRACIÓN PÚBLICA.

<p>PROTECCIÓN DE DATOS</p> <p>En cumplimiento de lo dispuesto en la Ley Orgánica 15/1999, de 13 de diciembre, de Protección de Datos de Carácter Personal, la Consejería de Justicia y Administración Pública le informa que los datos personales obtenidos mediante la cumplimentación de este documento/impreso/formulario y demás que se adjuntan van a ser incorporados, para su tratamiento, en un fichero automatizado de gestión de personal de la Dirección General de la Función Pública que tratará los datos de todos los participantes en la presente convocatoria, conforme al procedimiento establecido en la misma, siendo utilizado como domicilio a efectos de notificaciones el correo electrónico corporativo y, en su defecto, el domicilio que figure inscrito en el citado fichero automatizado. De acuerdo con lo previsto en la citada Ley Orgánica, puede ejercitar los derechos de acceso, rectificación, cancelación y oposición dirigiendo un escrito a la Dirección General de la Función Pública, con domicilio en Avda. República Argentina, nº 25, 5ª planta, 41071 Sevilla.</p>

REVERSO ANEXO 1

3 RELACIÓN DE VACANTES SOLICITADAS POR ORDEN DE PREFERENCIA (continuación)									
Nº Orden	CÓDIGO	Nº Orden	CÓDIGO	Nº Orden	CÓDIGO	Nº Orden	CÓDIGO	Nº Orden	CÓDIGO
26		64		102		140		178	
27		65		103		141		179	
28		66		104		142		180	
29		67		105		143		181	
30		68		106		144		182	
31		69		107		145		183	
32		70		108		146		184	
33		71		109		147		185	
34		72		110		148		186	
35		73		111		149		187	
36		74		112		150		188	
37		75		113		151		189	
38		76		114		152		190	
39		77		115		153		191	
40		78		116		154		192	
41		79		117		155		193	
42		80		118		156		194	
43		81		119		157		195	
44		82		120		158		196	
45		83		121		159		197	
46		84		122		160		198	
47		85		123		161		199	
48		86		124		162		200	
49		87		125		163		201	
50		88		126		164		202	
51		89		127		165		203	
52		90		128		166		204	
53		91		129		167		205	
54		92		130		168		206	
55		93		131		169		207	
56		94		132		170		208	
57		95		133		171		209	
58		96		134		172		210	
59		97		135		173		211	
60		98		136		174		212	
61		99		137		175		213	
62		100		138		176		214	
63		101		139		177		215	

000035/3

ANEXO 1

JUNTA DE ANDALUCÍA

CONSEJERÍA DE JUSTICIA Y ADMINISTRACIÓN PÚBLICA

CÓDIGO IDENTIFICATIVO

Nº REGISTRO, FECHA Y HORA

HOJA COMPLEMENTARIA A LA SOLICITUD

PARTICIPACIÓN EN EL CONCURSO DE TRASLADOS DEL PERSONAL LABORAL

CATEGORÍA PROFESIONAL: **CLAVE:**

Convocado por Oden de de de (BOJA núm. de de de)

HOJA COMPLEMENTARIA número

1 DATOS PERSONALES DEL/DE LA SOLICITANTE	
PRIMER APELLIDO	SEGUNDO APELLIDO
NOMBRE	DNI O PASAPORTE
Nº TELÉFONO	CORREO ELECTRÓNICO CORPORATIVO

2 RELACIÓN DE VACANTES SOLICITADAS POR ORDEN DE PREFERENCIA (Hoja complementaria)									
UTILIZAR TANTAS HOJAS COMPLEMENTARIAS COMO SEAN NECESARIAS, DETALLANDO SU NÚMERO EN EL ANVERSO DE LA SOLICITUD									
Nº Orden	CÓDIGO	Nº Orden	CÓDIGO	Nº Orden	CÓDIGO	Nº Orden	CÓDIGO	Nº Orden	CÓDIGO

000035/3

ANEXO 2

JUNTA DE ANDALUCÍA

CONSEJERÍA DE JUSTICIA Y ADMINISTRACIÓN PÚBLICA

CÓDIGO IDENTIFICATIVO

Nº REGISTRO, FECHA Y HORA

PARTICIPACIÓN EN EL CONCURSO DE TRASLADOS DEL PERSONAL LABORAL

CATEGORÍA PROFESIONAL:

CORRECCIÓN Y/O ACTUALIZACIÓN DE DATOS REGISTRALES

SOLICITUD

1 DATOS PERSONALES DEL/DE LA SOLICITANTE	
PRIMER APELLIDO	SEGUNDO APELLIDO
NOMBRE	DNI O PASAPORTE
Nº TELÉFONO	CORREO ELECTRÓNICO CORPORATIVO

2 DATOS DE LA HOJA DE ACREDITACIÓN INCORRECTOS O INCOMPLETOS
<p>Marcar los datos que constan en la Hoja de Acreditación de Datos que se consideren incorrectos o incompletos indicando el motivo por el que manifiesta tal disconformidad:</p> <p><input type="checkbox"/> TIEMPO DE PERMANENCIA EN EL PUESTO DE TRABAJO DESDE EL QUE SE CONCURSA:</p> <p><input type="checkbox"/> EXPERIENCIA PROFESIONAL EN LA CATEGORÍA QUE SE OSTENTA:</p> <p><input type="checkbox"/> ANTIGÜEDAD EN LAS ADMINISTRACIONES PÚBLICAS:</p>

3 DOCUMENTACIÓN ADJUNTA (especificar)

4 SOLICITUD, DECLARACIÓN, LUGAR, FECHA Y FIRMA
<p>DECLARO, bajo mi expresa responsabilidad, que los datos consignados en la presente solicitud y en la documentación que se adjunta son ciertos y exactos, quedando sin efecto, en caso contrario, esta solicitud.</p> <p>SOLICITO, la corrección y/o actualización de los datos registrales indicados en el apartado 2 anterior y su inscripción en el Registro General de Personal, una vez considerados los motivos expuestos y vista la documentación adjunta.</p> <p>En a de de EL/LA SOLICITANTE</p> <p>Fdo.:</p>

REGISTRO GENERAL DE PERSONAL. DIRECCIÓN GENERAL DE LA FUNCIÓN PÚBLICA.

<p>PROTECCIÓN DE DATOS</p> <p>En cumplimiento de lo dispuesto en la Ley Orgánica 15/1999, de 13 de diciembre, de Protección de Datos de Carácter Personal, la Consejería de Justicia y Administración Pública le informa que los datos personales obtenidos mediante la cumplimentación de este documento/impreso/formulario y demás que se adjuntan van a ser incorporados, para su tratamiento, en un fichero automatizado de gestión de personal de la Dirección General de la Función Pública que tratará los datos de todos los participantes en la presente convocatoria, conforme al procedimiento establecido en la misma, siendo utilizado como domicilio a efectos de notificaciones el correo electrónico corporativo y, en su defecto, el domicilio que figure inscrito en el citado fichero automatizado. De acuerdo con lo previsto en la citada Ley Orgánica, puede ejercitar los derechos de acceso, rectificación, cancelación y oposición dirigiendo un escrito a la Dirección General de la Función Pública, con domicilio en Avda. República Argentina, nº 25, 5ª planta, 41071 Sevilla.</p>



ANEXO 3

INTEGRANTES DE LA COMISIÓN DE VALORACIÓN

Presidencia titular: Doña Aurora Molina Ferrero.
Presidencia suplente: Doña Belén Pérez Gamero.
Secretaría titular: Doña Elvira Mata Portillo.
Secretaría suplente: Doña Isabel García Guirado.
Vocales titulares:
Doña María Isabel Cordero Lagares.
Doña Rosa Blanca Rosado Santana.
Doña Inmaculada Márquez Valle.

Don Antonio Parralo Vegazo.
Don Pablo Labeira Strani.
Don José Antonio Moya Rodríguez.
Don Antonio Villatoro Berro.
Vocales suplentes:
Doña Alicia Díez Arcas.
Doña Reyes Villar Madrid.
Doña Olga Cristina Moyano López.
Don Julio Caballero Marvizón.
Don Manuel Rueda Marfil.
Don Jorge Carlos García Quirantes.
Don Israel Adán Castilla

ANEXO 4

Código	Denominación	NVAUMC	Consejería / Org. Autonomo	Centro	Localidad	C. Esp		REQ. PARA DESEMPEÑO		Otras Características
						RFIDP	EUROS	Exp	Titulación Formación	

CONVOCATORIA: TRASLADO LABORALES 2009

GRUPO 001 TITULADO SUPERIOR CATEGORIA 1009 TITULADO SUPERIOR

PROVINCIA 04 ALMERIA

6746610	TITULADO SUPERIOR.....	1	AGRICULTURA Y PESCA	OF.CM.AGR. ALBOX	ALBOX	X----	3.015,12		T: LDO. VETERINAR
3016710	TITULADO SUPERIOR.....	1	IGUALDAD Y B.SOCIAL	C. LA MUJER	ALMERIA	XX---	4.584,00		T: LDO. DERECHO
8562610	TITULADO SUPERIOR.....	0	EMPLEO	C.EMP.ALM-ALTAMIRA	ALMERIA	X----	3.015,12		F: PROG.ATENC.MUJ
8629610	TITULADO SUPERIOR.....	0	EMPLEO	C.EMP.ALM-S.LORENZO	ALMERIA	X----	3.015,12		
223010	TITULADO SUPERIOR.....	0	OO.PP. Y TRANSPORTES	D.P. OO.PP.Y TR.-AL	ALMERIA	X----	3.015,12		
6750910	TITULADO SUPERIOR.....	1	AGRICULTURA Y PESCA	D.P. AGRIC.Y PES.-AL	ALMERIA	X----	3.015,12		T: INGENIERO AGRO
6751010	TITULADO SUPERIOR.....	0	AGRICULTURA Y PESCA	D.P. AGRIC.Y PES.-AL	ALMERIA	X----	3.015,12		T: LDO. VETERINAR
1484810	TITULADO SUPERIOR.....	0	CULTURA	D.P. CULTURA-ALMERIA	ALMERIA	XXX--	6.148,44		T: ARQUITECTO/A
446810	TIT. SUPERIOR-ORDENACION EC	0	EMPLEO	D.P.EMPLEO ALMERIA	ALMERIA	XX--	5.394,48		
2478510	TITULADO SUPERIOR.....	0	EMPLEO	D.P.EMPLEO ALMERIA	ALMERIA	X----	3.015,12		
8683410	TITULADO SUPERIOR.....	1	EMPLEO	D.P.EMPLEO ALMERIA	ALMERIA	X----	3.015,12		
3153910	TITULADO SUPERIOR.....	0	JUSTICIA Y ADMON.PCA	D.P.JUST.Y A.P.-ALM.	ALMERIA	X----	3.015,12		
9633410	TITULADO SUPERIOR.....	2	AGRICULTURA Y PESCA	E. F. PROF. NAUT. PE	ALMERIA	X----	3.015,12		
10803910	TITULADO SUPERIOR.....	1	JUSTICIA Y ADMON.PCA	SV.APYO.ADMON.JUST.	ALMERIA	X----	3.015,12		
6752410	TITULADO SUPERIOR.....	1	AGRICULTURA Y PESCA	LAB.SAN.Y PROD.ANIM	CAÑADA DE SAN URBANO	X----	3.015,12		T: LDO. VETERINAR

TOTAL PROVINCIA: 8

PROVINCIA 11 CADIZ

8561110	TITULADO SUPERIOR.....	0	EMPLEO	C.EMP.ALGECIRAS	ALGECIRAS	X----	3.015,12		
7865510	TITULADO SUPERIOR MEDIADOR-	1	IGUALDAD Y B.SOCIAL	C.PROTC.N.SRA.COBRE	ALGECIRAS	XX---	4.227,12		F: ARABE
6936310	TITULADO SUPERIOR.....	0	AGRICULTURA Y PESCA	OF.CM.AGR. ALGECIRAS	ALGECIRAS	X----	3.015,12		
3017610	TITULADO SUPERIOR.....	0	IGUALDAD Y B.SOCIAL	C. LA MUJER	CADIZ	XX---	4.584,00		T: LDO. DERECHO
8567410	TITULADO SUPERIOR.....	0	EMPLEO	C.EMP.CADIZ-AND.	CADIZ	X----	3.015,12		F: PROG.ATENC.MUJ
1487810	TITULADO SUPERIOR.....	1	CULTURA	D.P. CULTURA-CADIZ	CADIZ	XXX--	6.148,44		T: ARQUITECTO/A
462610	TITULADO SUPERIOR.....	0	EMPLEO	D.P.EMPLEO CÁDIZ	CADIZ	X----	3.015,12		
8675810	TITULADO SUPERIOR.....	0	EMPLEO	D.P.EMPLEO CÁDIZ	CADIZ	X----	3.015,12		
8956310	TITULADO SUPERIOR.....	0	EMPLEO	D.P.EMPLEO CÁDIZ	CADIZ	X----	3.015,12		
3158610	TITULADO SUPERIOR.....	5	JUSTICIA Y ADMON.PCA	D.P.JUST.Y A.P.-CA.	CADIZ	X----	3.015,12		
10804010	TITULADO SUPERIOR.....	1	JUSTICIA Y ADMON.PCA	SV.APYO.ADMON.JUST.	CADIZ	X----	3.015,12		
11399010	TITULADO SUPERIOR-MEDIADOR	1	IGUALDAD Y B.SOCIAL	C.PROTC.TOLOSA LATOU	CHIPIONA	XX---	4.227,12		
8582910	TITULADO SUPERIOR.....	1	EMPLEO	C.EMP.JEREZ-CAPUCH.	JEREZ DE LA FRONTERA	X----	3.015,12		
8651310	TITULADO SUPERIOR.....	0	EMPLEO	C.EMP.JEREZ-M.DIOS	JEREZ DE LA FRONTERA	X----	3.015,12		
2486210	TITULADO SUPERIOR.....	0	EMPLEO	C.F.P.OcupACIONAL	JEREZ DE LA FRONTERA	X----	3.015,12		
307110	ASESOR TECNICO.....	0	AGRICULTURA Y PESCA	C.I.F.P.A. EL TORUÑO	PUERTO DE SANTA MARI	XXX--	7.599,72	1	
3183910	TITULADO SUPERIOR.....	0	AGRICULTURA Y PESCA	C.I.F.P.A. EL TORUÑO	PUERTO DE SANTA MARI	X----	3.015,12		
8641110	TITULADO SUPERIOR.....	0	EMPLEO	C.EMP. S.FERNANDO	SAN FERNANDO	X----	3.015,12		
8622210	TITULADO SUPERIOR.....	0	EMPLEO	C.EMP.SANLUCAR BDA	SANLUCAR DE BARRAMED	X----	3.015,12		

TOTAL PROVINCIA: 10

PROVINCIA 14 CORDOBA

1475610	DP. DOCUMENTACION.....	0	CULTURA	C. AND. IMAGEN (CO)	CORDOBA	XX---	5.394,48	2	F: DOCUMENTACION
3018510	TITULADO SUPERIOR.....	1	IGUALDAD Y B.SOCIAL	C. LA MUJER	CORDOBA	XX---	4.584,00		F: INGLES
8659210	TITULADO SUPERIOR.....	0	EMPLEO	C.EMP.CÓRDOBA COL.	CORDOBA	X----	3.015,12		T: LDO. DERECHO
325210	TITULADO SUPERIOR.....	0	AGRICULTURA Y PESCA	D.P. AGRIC.Y PES.-CO	CORDOBA	X----	3.015,12		F: PROG.ATENC.MUJ
2480310	TITULADO SUPERIOR.....	0	EMPLEO	D.P.EMPLEO CORDOBA	CORDOBA	X----	3.015,12		
8684010	TITULADO SUPERIOR.....	0	EMPLEO	D.P.EMPLEO CORDOBA	CORDOBA	X----	3.015,12		
3162010	TITULADO SUPERIOR.....	1	JUSTICIA Y ADMON.PCA	D.P.JUST.Y A.P.-COR.	CORDOBA	X----	3.015,12		
2087110	TITULADO SUPERIOR.....	0	SALUD	D.P.SALUD DE CORDOBA	CORDOBA	X----	3.015,12		
11594010	TITULADO SUPERIOR.....	0	AGRICULTURA Y PESCA	LB. AGROALIMENTARIO	CORDOBA	X----	3.015,12		T: INGENIERO AGRO
10804110	TITULADO SUPERIOR.....	0	JUSTICIA Y ADMON.PCA	SV.APYO.ADMON.JUST.	CORDOBA	X----	3.015,12		T: LDO. FARMACIA
2488010	TITULADO SUPERIOR.....	0	EMPLEO	C.F.P.OcupACIONAL	LUCENA	X----	3.015,12		T: LDO. VETERINAR
7029110	TITULADO SUPERIOR.....	0	AGRICULTURA Y PESCA	OF.CM.AGR.CAMPIÑA SU	MONTILLA	X----	3.015,12		T: LDO/A EN BIOLO
7029910	TITULADO SUPERIOR.....	0	AGRICULTURA Y PESCA	OF.CM.AGR. P.CHESES I	POZOBLANCO	X----	3.015,12		T: LDO.CC. QUIMIC

TOTAL PROVINCIA: 2

PROVINCIA 18 GRANADA

(*) Puesto perteneciente a más de una categoría.

ANEXO 4

Código	Denominación	NVAUMC	Consejería / Org. Autonomo	Centro	Localidad	C. Esp		REQ. PARA DESEMPEÑO		Otras Características
						RFIDP	EUROS	Exp	Titulación Formación	

CONVOCATORIA: TRASLADO LABORALES 2009

GRUPO 001 TITULADO SUPERIOR

CATEGORIA 1009 TITULADO SUPERIOR

371510	TITULADO SUPERIOR.....	1	AGRICULTURA Y PESCA	LB.AGROAL.GRANADA001	ATARFE	X----	3.015,12			
6937910	TITULADO SUPERIOR.....	1	AGRICULTURA Y PESCA	OF.CM.AGR. BAZA	BAZA	X----	3.015,12			T: LDO. VETERINAR
1476010	ASESOR-DOCUMENTACIÓN MUSICA	0	CULTURA	C. DOCUMENT. MUSICAL	GRANADA	XX---	4.227,12			
3019310	TITULADO SUPERIOR.....	0	IGUALDAD Y B.SOCIAL	C. LA MUJER	GRANADA	XX---	4.584,00			T: LDO. DERECHO F: PROG.ATENC.MUJ
8559610	TITULADO SUPERIOR.....	0	EMPLEO	C.EMP.GRANADA-CART.	GRANADA	X----	3.015,12			
8625310	TITULADO SUPERIOR.....	1	EMPLEO	C.EMP.GRANADA-CENT.	GRANADA	X----	3.015,12			
2490110	TITULADO SUPERIOR.....	0	EMPLEO	C.FIJO "CARTUJA"	GRANADA	X----	3.015,12			
2480910	TITULADO SUPERIOR.....	0	EMPLEO	D.P.EMPLEO GRANADA	GRANADA	X----	3.015,12			
8678910	TITULADO SUPERIOR.....	2	EMPLEO	D.P.EMPLEO GRANADA	GRANADA	X----	3.015,12			
11761410	TITULADO SUPERIOR.....	1	IGUALDAD Y B.SOCIAL	D.P.IGUALD.Y B.S.-GR	GRANADA	X----	3.015,12			
3165410	TITULADO SUPERIOR.....	1	JUSTICIA Y ADMON.PCA	D.P.JUST.Y A.P.-GRA.	GRANADA	X----	3.015,12			
11796910	TITULADO SUPERIOR.....	0	VVDA. Y ORD.TERR.	D.P.VVDA.OT GRANADA	GRANADA	X----	3.015,12			T: LDO.C.ECON.Y E
8571110	TITULADO SUPERIOR.....	0	EMPLEO	OF.E. GR.-FUENTENUE	GRANADA	X----	3.015,12			
6759610	TITULADO SUPERIOR.....	0	JUSTICIA Y ADMON.PCA	SV.APYO.ADMON.JUST.	GRANADA	XX---	4.584,00			
10804810	TITULADO SUPERIOR.....	1	JUSTICIA Y ADMON.PCA	SV.APYO.ADMON.JUST.	GRANADA	XX---	4.786,68			T: LDO. FARMACIA T: LDO.CC. QUIMIC
6759910	TITULADO SUPERIOR.....	0	JUSTICIA Y ADMON.PCA	SV.APYO.ADMON.JUST.	GRANADA	XX---	4.584,00			
10804210	TITULADO SUPERIOR.....	1	JUSTICIA Y ADMON.PCA	SV.APYO.ADMON.JUST.	GRANADA	X----	3.015,12			
8631910	TITULADO SUPERIOR.....	0	EMPLEO	OF.E. MONTEFRÍO	MONTEFRIO	X----	3.015,12			

TOTAL PROVINCIA: 9

PROVINCIA 21 HUELVA

3020110	TITULADO SUPERIOR.....	0	IGUALDAD Y B.SOCIAL	C. LA MUJER	HUELVA	XX---	4.584,00			T: LDO. DERECHO F: PROG.ATENC.MUJ
8639910	TITULADO SUPERIOR.....	0	EMPLEO	C.EMP.HUELVA-M.VARG	HUELVA	X----	3.015,12			
389010	PROFESOR.....	0	AGRICULTURA Y PESCA	C.I.F.PESQ.Y AG. HU	HUELVA	X----	3.015,12			
2481910	TITULADO SUPERIOR.....	0	EMPLEO	D.P.EMPLEO HUELVA	HUELVA	X----	3.015,12			
8686410	TITULADO SUPERIOR.....	0	EMPLEO	D.P.EMPLEO HUELVA	HUELVA	X----	3.015,12			
3167210	TITULADO SUPERIOR.....	0	JUSTICIA Y ADMON.PCA	D.P.JUST.Y A.P.-HU.	HUELVA	X----	3.015,12			
10804310	TITULADO SUPERIOR.....	0	JUSTICIA Y ADMON.PCA	SV.APYO.ADMON.JUST.	HUELVA	X----	3.015,12			

TOTAL PROVINCIA: 0

PROVINCIA 23 JAEN

3021010	TITULADO SUPERIOR.....	0	IGUALDAD Y B.SOCIAL	C. LA MUJER	JAEN	XX---	4.584,00			T: LDO. DERECHO F: PROG.ATENC.MUJ
8565910	TITULADO SUPERIOR.....	0	EMPLEO	C.EMP. JAÉN	JAEN	X----	3.015,12			
332310	TITULADO SUPERIOR.....	0	AGRICULTURA Y PESCA	D.P. AGRIC.Y PES.-JA	JAEN	X----	3.015,12			
1499110	TITULADO SUPERIOR.....	0	CULTURA	D.P. CULTURA-JAEN	JAEN	XXX--	6.148,44			T: ARQUITECTO/A
2482510	TITULADO SUPERIOR.....	0	EMPLEO	D.P.EMPLEO JAÉN	JAEN	X----	3.015,12			
8678310	TITULADO SUPERIOR.....	0	EMPLEO	D.P.EMPLEO JAÉN	JAEN	X----	3.015,12			
3170910	TITULADO SUPERIOR.....	0	JUSTICIA Y ADMON.PCA	D.P.JUST.Y A.P.-JA.	JAEN	X----	3.015,12			
8640510	TITULADO SUPERIOR.....	0	EMPLEO	C.EMP. LINARES	LINARES	X----	3.015,12			
8586910	TITULADO SUPERIOR.....	0	EMPLEO	OF.E. PORCUNA	PORCUNA	X----	3.015,12			
8632610	TITULADO SUPERIOR.....	0	EMPLEO	OF.E. TORREDONJ.	TORREDONJIMENO	X----	3.015,12			
8636310	TITULADO SUPERIOR.....	1	EMPLEO	C.EMP.VILLACARRILLO	VILLACARRILLO	X----	3.015,12			

TOTAL PROVINCIA: 1

PROVINCIA 29 MALAGA

8643010	TITULADO SUPERIOR.....	0	EMPLEO	C.EMP. COÍN	COIN	X----	3.015,12			
8634210	TITULADO SUPERIOR.....	0	EMPLEO	C.EMP. FUENGIROLA	FUENGIROLA	X----	3.015,12			
2492610	TITULADO SUPERIOR.....	0	EMPLEO	C. FIJO PTO. TORRE	MALAGA	X----	3.015,12			
3021810	TITULADO SUPERIOR.....	1	IGUALDAD Y B.SOCIAL	C. LA MUJER	MALAGA	XX---	4.584,00			T: LDO. DERECHO F: PROG.ATENC.MUJ
8568910	TITULADO SUPERIOR.....	1	EMPLEO	C.EMP.MÁLAGA-CAPUC.	MALAGA	X----	3.015,12			
8578910	TITULADO SUPERIOR.....	2	EMPLEO	C.EMP.MÁLAGA-GAM.	MALAGA	X----	3.015,12			
8572410	TITULADO SUPERIOR.....	0	EMPLEO	C.EMP.MALAGA-PALO	MALAGA	X----	3.015,12			
8624310	TITULADO SUPERIOR.....	1	EMPLEO	C.EMP.MÁLAGA-PAZ	MALAGA	X----	3.015,12			
1502110	TITULADO SUPERIOR.....	1	CULTURA	D.P. CULTURA-MALAGA	MALAGA	XXX--	6.148,44			T: ARQUITECTO/A
9107510	TITULADO SUPERIOR.....	0	INNOV..CIENCIA Y EMP	D.P. INNOV.C.Y E.(MA	MALAGA	X----	3.015,12			
509610	TITULADO SUPERIOR.....	0	EMPLEO	D.P.EMPLEO MÁLAGA	MALAGA	X----	3.015,12			
2483310	TITULADO SUPERIOR.....	0	EMPLEO	D.P.EMPLEO MÁLAGA	MALAGA	X----	3.015,12			
8685810	TITULADO SUPERIOR.....	0	EMPLEO	D.P.EMPLEO MÁLAGA	MALAGA	X----	3.015,12			
6261310	TITULADO SUPERIOR.....	0	EMPLEO	D.P.EMPLEO MÁLAGA	MALAGA	X----	3.015,12			
2661110	TITULADO SUPERIOR.....	2	IGUALDAD Y B.SOCIAL	D.P.IGUALD.Y B.S.-MA	MALAGA	X----	3.015,12			
3174510	TITULADO SUPERIOR.....	0	JUSTICIA Y ADMON.PCA	D.P.JUST.Y A.P.-MAL.	MALAGA	X----	3.015,12			
1477510	TITULADO SUPERIOR.....	0	TURISMO, COM. Y DEP.	I.A. DEL DEPORTE	MALAGA	X----	3.015,12			T: LDO.C.ECON.Y/O
10804510	TITULADO SUPERIOR.....	0	JUSTICIA Y ADMON.PCA	SV.APYO.ADMON.JUST.	MALAGA	X----	3.015,12			
8674210	TITULADO SUPERIOR.....	0	EMPLEO	C.EMP.MARBELLA-PAL.	MARBELLA	X----	3.015,12			

(*) Puesto perteneciente a más de una categoría.

ANEXO 4

Código	Denominación	N V U A M C	Consejería / Org. Autonomo	Centro	Localidad	C. Esp		REQ. PARA DESEMPEÑO		Otras Características
						RFIDP	EUROS	Exp	Titulación Formación	

CONVOCATORIA: TRASLADO LABORALES 2009

GRUPO 001 TITULADO SUPERIOR

CATEGORIA 1009 TITULADO SUPERIOR

11599410 TITULADO SUPERIOR..... 0 AGRICULTURA Y PESCA OF.CM.AGR. VELEZ-MA VELEZ-MALAGA X---- 3.015,12 T: LDO. VETERINAR

TOTAL PROVINCIA: 8

PROVINCIA 41 SEVILLA

8568010 TITULADO SUPERIOR..... 0 EMPLEO C.EMP.ALCALA GDRA. ALCALA DE GUADALIRA X---- 3.015,12

8652210 TITULADO SUPERIOR..... 0 EMPLEO C.EMP.DOS HNAS (MU) DOS HERMANAS X---- 3.015,12

8646310 TITULADO SUPERIOR..... 0 EMPLEO OF.L.EMP.DOS HNAS-R DOS HERMANAS X---- 3.015,12

8658610 TITULADO SUPERIOR..... 0 EMPLEO C.EMP. MORÓN FRA. MORON DE LA FRONTERA X---- 3.015,12

8649010 TITULADO SUPERIOR..... 0 EMPLEO C.EMP.S.JUAN AZNAL. SAN JUAN DE AZNALPAR X---- 3.015,12

3023010 TITULADO SUPERIOR..... 0 IGUALDAD Y B.SOCIAL C. LA MUJER SEVILLA XX--- 4.584,00 T: LDO. DERECHO
F: PROG.ATENC.MUJ

8660710 TITULADO SUPERIOR..... 0 EMPLEO C.EMP. SEVILLA-ESTE SEVILLA X---- 3.015,12

8583010 TITULADO SUPERIOR..... 0 EMPLEO C.EMP.SEVILLA-AMATE SEVILLA X---- 3.015,12

8720110 TITULADO SUPERIOR..... 0 EMPLEO C.EMP.SEVILLA-H.SAL. SEVILLA X---- 3.015,12

8720410 TITULADO SUPERIOR..... 0 EMPLEO C.EMP.SEVILLA-MACAR. SEVILLA X---- 3.015,12

11515810 TITULADO SUPERIOR..... 1 TURISMO,COM. Y DEP. CENTRO AND.MED.DEP. SEVILLA XX--- 4.584,00 T: LDO. CIENCIAS
F: ACTIV. DEPORTI

8672710 TITULADO SUPERIOR..... 0 EMPLEO C.N.F.O.GUADALQUIVIR SEVILLA X---- 3.015,12

2676510 TITULADO SUPERIOR..... 0 AGRICULTURA Y PESCA D.G. FONDOS AGRAR. SEVILLA X---- 3.015,12

6714610 TITULADO SUPERIOR..... 0 EMPLEO D.G. FORM.P/EMPLEO SEVILLA X---- 3.015,12

570310 TITULADO SUPERIOR-DOCUMENTA 0 IGUALDAD Y B.SOCIAL D.G.DROGOD.Y ADIC. SEVILLA X---- 3.015,12

570910 ASESOR TECNICO-MOVIMIENTO A 1 IGUALDAD Y B.SOCIAL D.G.DROGOD.Y ADIC. SEVILLA XX--- 5.394,48

570710 TITULADO SUPERIOR-ACCION SC 0 IGUALDAD Y B.SOCIAL D.G.DROGOD.Y ADIC. SEVILLA X---- 3.015,12

49610 TITULADO SUPERIOR..... 0 GOBERNACIÓN D.G.ESP.PUB.Y JUEGO SEVILLA X---- 3.015,12

6736610 TITULADO SUPERIOR..... 0 EMPLEO D.G.FOM.IGUALD.EMPL. SEVILLA X---- 3.015,12

6927410 TITULADO SUPERIOR..... 0 AGRICULTURA Y PESCA D.G.IND.Y CAL.AGRO. SEVILLA X---- 3.015,12 T: TEC.SUP.COMERC

205010 TITULADO SUPERIOR..... 1 MEDIO AMBIENTE D.GRAL. PLAN. Y GEST SEVILLA XX--- 4.421,88 T: ING.CAM.CAN.PU

9976910 TITULADO SUPERIOR..... 0 MEDIO AMBIENTE D.G.SOST.RED.ESP.NAT SEVILLA X---- 3.015,12

208410 TITULADO SUPERIOR..... 0 VVDA. Y ORD.TERR. D.G.VVDA.Y ARQUIT. SEVILLA XX--- 4.421,88

3022810 TITULADO SUPERIOR..... 0 IGUALDAD Y B.SOCIAL DIR. SEVILLA I.A.M. SEVILLA XX--- 4.584,00 T: LDO. DERECHO
F: PROG.ATENC.MUJ

8986810 TITULADO SUPERIOR..... 0 IGUALDAD Y B.SOCIAL DIR.GRAL. I.A.J. SEVILLA X---- 3.015,12

6261510 TITULADO SUPERIOR..... 0 EMPLEO D.P.EMPLEO SEVILLA SEVILLA X---- 3.015,12

8682610 TITULADO SUPERIOR..... 2 EMPLEO D.P.EMPLEO SEVILLA SEVILLA X---- 3.015,12

8956810 TITULADO SUPERIOR..... 0 EMPLEO D.P.EMPLEO SEVILLA SEVILLA X---- 3.015,12

3230810 TITULADO SUPERIOR..... 0 IGUALDAD Y B.SOCIAL D.P.IGUALD.Y B.S.-SE SEVILLA X---- 3.015,12

3180210 TITULADO SUPERIOR..... 0 JUSTICIA Y ADMON.PCA D.P.JUST.Y A.P.-SEV. SEVILLA X---- 3.015,12

274510 TITULADO SUPERIOR..... 0 VVDA. Y ORD.TERR. D.P.VVDA.OT SEVILLA SEVILLA XX--- 4.421,88

11806310 TITULADO SUPERIOR..... 1 VVDA. Y ORD.TERR. D.P.VVDA.OT SEVILLA SEVILLA X---- 3.015,12

8621610 TITULADO SUPERIOR..... 0 EMPLEO OF.E. SEVILLA-CENTR SEVILLA X---- 3.015,12

8648610 TITULADO SUPERIOR..... 0 EMPLEO OF.E. SEVILLA-CRUZ SEVILLA X---- 3.015,12

8625610 TITULADO SUPERIOR..... 0 EMPLEO OF.E. SEV.TRI.L.REM SEVILLA X---- 3.015,12

11920210 TITULADO SUPERIOR..... 0 MEDIO AMBIENTE SEDE ADVA. SE SEVILLA X---- 3.015,12

10804610 TITULADO SUPERIOR..... 0 JUSTICIA Y ADMON.PCA SV.APYO.ADMON.JUST. SEVILLA X---- 3.015,12

6260210 TITULADO SUPERIOR..... 0 MEDIO AMBIENTE UT EDUC.AMB.Y SOST. SEVILLA X---- 3.015,12

TOTAL PROVINCIA: 6

TOTAL CATEGORIA: 44

(*) Puesto perteneciente a más de una categoría.

ANEXO 4

Código	Denominación	N V U A M C	Consejería / Org. Autonomo	Centro	Localidad	C. Esp		REQ. PARA DESEMPEÑO		Otras Características
						RFIDP	EUROS	Exp	Titulación Formación	

CONVOCATORIA: TRASLADO LABORALES 2009

GRUPO 001 TITULADO SUPERIOR

CATEGORIA 1010 ARQUEÓLOGO

PROVINCIA 04 ALMERIA

1507410 TITULADO SUPERIOR.....	0 CULTURA	CONJ.MON. ALCAZABA	ALMERIA	X----	3.015,12	T: LDO. GEOGRAFIA F: ARQUEOLOGIA
1484910 TITULADO SUPERIOR.....	0 CULTURA	D.P. CULTURA-ALMERIA	ALMERIA	X----	3.015,12	T: LDO. GEOGRAFIA F: ARQUEOLOGIA

TOTAL PROVINCIA: 0

PROVINCIA 11 CADIZ

1517210 TITULADO SUPERIOR.....	0 CULTURA	CONJ.ARQ.BAELO CLAUD	TARIFA	X----	3.015,12	T: LDO. GEOGRAFIA F: ARQUEOLOGIA
--------------------------------	-----------	----------------------	--------	-------	----------	-------------------------------------

TOTAL PROVINCIA: 0

PROVINCIA 14 CORDOBA

1523210 TITULADO SUPERIOR.....	0 CULTURA	CONJ.ARQ.MADINAT AL-	CORDOBA	X----	3.015,12	F: ARQUEOLOGIA
--------------------------------	-----------	----------------------	---------	-------	----------	----------------

TOTAL PROVINCIA: 0

PROVINCIA 23 JAEN

1499010 TITULADO SUPERIOR.....	0 CULTURA	D.P. CULTURA-JAEN	JAEN	X----	3.015,12	T: LDO. GEOGRAFIA F: ARQUEOLOGIA
--------------------------------	-----------	-------------------	------	-------	----------	-------------------------------------

TOTAL PROVINCIA: 0

PROVINCIA 29 MALAGA

1537210 TITULADO SUPERIOR.....	0 CULTURA	C.A.DOLMS.MENGA,VIER	ANTEQUERA	X----	3.015,12	T: LDO. GEOGRAFIA F: ARQUEOLOGIA
--------------------------------	-----------	----------------------	-----------	-------	----------	-------------------------------------

TOTAL PROVINCIA: 0

PROVINCIA 41 SEVILLA

1504110 TITULADO SUPERIOR-ARQUEOLOG	0 CULTURA	D.P. CULTURA-SEVILLA	SEVILLA	X----	3.015,12	T: LDO. GEOGRAFIA F: ARQUEOLOGIA
3027110 TITULADO SUPERIOR.....	0 CULTURA	D.P. CULTURA-SEVILLA	SEVILLA	X----	3.015,12	T: LDO. GEOGRAFIA F: ARQUEOLOGIA

TOTAL PROVINCIA: 0

TOTAL CATEGORIA: 0

(*) Puesto perteneciente a más de una categoría.

ANEXO 4

Código	Denominación	N V U A M C	Consejería / Org. Autonomo	Centro	Localidad	C. Esp		REQ. PARA DESEMPEÑO		Otras Características
						RFIDP	EUROS	Exp	Titulación Formación	

CONVOCATORIA: TRASLADO LABORALES 2009

GRUPO 001 TITULADO SUPERIOR

CATEGORIA 1020 TÉCNICO CIENCIAS DE LA INFORMACIÓN

PROVINCIA 14 CORDOBA

1475310 DP. TECNICO..... 0 CULTURA C. AND. IMAGEN (CO) CORDOBA XX--- 5.394,48 2 T: LDO. CIENCIAS
F: INGLES Y FRANC

TOTAL PROVINCIA: 0

PROVINCIA 29 MALAGA

1477910 TITULADO SUPERIOR..... 0 TURISMO, COM. Y DEP. I.A. DEL DEPORTE MALAGA X---- 3.015,12 T: LDO. CIENCIAS

TOTAL PROVINCIA: 0

PROVINCIA 41 SEVILLA

2142210 TITULADO SUPERIOR-COORD. INF 0 SALUD D. GERENCIA SEVILLA XX--- 4.786,68 T: PERIODISMO
1780710 TITULADO SUPERIOR-INFORM., E 0 IGUALDAD Y B.SOCIAL DIR. GRAL. I.A.J. SEVILLA XX--- 5.337,84 T: LDO. CIENCIAS
729510 TIT. SUPERIOR-COORDINACION 0 IGUALDAD Y B.SOCIAL SCRT. CONSEJERO/A SEVILLA XX--- 4.811,28
564410 TITULADO SUPERIOR-COORD. IN 1 SALUD SCRT. DEL CONSEJERO SEVILLA XXX-- 5.945,64
2050010 TITULADO SUPERIOR-COORD. IN 0 SALUD S.G.SAL.PUB./PARTIC. SEVILLA XX--- 5.241,00

TOTAL PROVINCIA: 1

TOTAL CATEGORIA: 1

(*) Puesto perteneciente a más de una categoría.

ANEXO 4

Código	Denominación	N V U A M C	Consejería / Org. Autonomo	Centro	Localidad	C. Esp		REQ. PARA DESEMPEÑO		Otras Características
						RFIDP	EUROS	Exp	Titulación Formación	

CONVOCATORIA: TRASLADO LABORALES 2009

GRUPO 001 TITULADO SUPERIOR

CATEGORIA 1030 PSICÓLOGO

PROVINCIA 04 ALMERIA

* 1633110	TITULADO SUPERIOR.....	0 EDUCACIÓN	E.O.E.	ADRA	XX---	4.227,12	T: LDO. PSICOLOGI T: LDO. PSICOPEDA T: LDO.CIENC.EDUC
3016810	TITULADO SUPERIOR.....	1 IGUALDAD Y B.SOCIAL	C. LA MUJER	ALMERIA	XX---	4.584,00	T: LDO. PSICOLOGI F: PROG.ATENC.MUJ
3180510	TITULADO SUPERIOR.....	0 IGUALDAD Y B.SOCIAL	C.Ocup.MINUSV.J.PEÑA	ALMERIA	XX---	4.227,12	T: LDO. PSICOLOGI
* 11334710	TITULADO SUPERIOR (PSICOL /	0 EDUCACIÓN	CP.EE.PROV.P.SOFIA	ALMERIA	XX---	4.227,12	T: LDO. PEDAGOGI T: LDO. PSICOLOGI T: LDO.CIENC.EDUC
829810	TITULADO SUPERIOR.....	0 IGUALDAD Y B.SOCIAL	C.PROTC.MENR.INDALO	ALMERIA	XX---	4.227,12	T: LDO. PSICOLOGI
* 1835910	COORDINADOR-ASISTENCIA TCA.	0 IGUALDAD Y B.SOCIAL	C.VALOR./ORIENTACION	ALMERIA	XX---	6.570,12	2 T: LDO. MEDICINA T: LDO. PSICOLOGI
838510	ASESOR TECNICO-VALORACION..	0 IGUALDAD Y B.SOCIAL	C.VALOR./ORIENTACION	ALMERIA	XX---	4.227,12	1 T: LDO. PSICOLOGI
* 11334110	TITULADO SUPERIOR (PSICOL /	0 EDUCACIÓN	EOE ALM-ALCAZABA	ALMERIA	XX---	4.227,12	T: LDO. PEDAGOGI T: LDO. PSICOLOGI T: LDO.CIENC.EDUC
* 11334310	TITULADO SUPERIOR (PSICOL /	0 EDUCACIÓN	EOE ALM-MONSUL	ALMERIA	XX---	4.227,12	T: LDO. PEDAGOGI T: LDO. PSICOLOGI
* 11334010	TITULADO SUPERIOR (PSICOL /	0 EDUCACIÓN	EOE ALM-URCI	ALMERIA	XX---	4.227,12	T: LDO. PEDAGOGI T: LDO. PSICOLOGI T: LDO.CIENC.EDUC
841310	TITULADO SUPERIOR.....	0 IGUALDAD Y B.SOCIAL	RES.MEN.PIEDRAS RED.	ALMERIA	XX---	4.227,12	T: LDO. PSICOLOGI
7158710	PSICÓLOGO/A.....	0 JUSTICIA Y ADMON.PCA	SV.APYO.ADMON.JUST.	ALMERIA	XX-X-	7.586,28	
3151610	PSICÓLOGO/A.....	2 JUSTICIA Y ADMON.PCA	SV.APYO.ADMON.JUST.	ALMERIA	XX---	4.584,00	
* 1161610	TITULADO SUPERIOR.....	0 EDUCACIÓN	E.O.E.	BERJA	XX---	4.227,12	T: LDO. PSICOLOGI T: LDO. PSICOPEDA T: LDO.CIENC.EDUC
* 1163310	TITULADO SUPERIOR.....	0 EDUCACIÓN	E.O.E.	HUERCAL-OVERA	XX---	4.227,12	T: LDO. PSICOLOGI T: LDO. PSICOPEDA T: LDO.CIENC.EDUC
* 1162810	TITULADO SUPERIOR.....	0 EDUCACIÓN	E.O.E.	NIJAR	XX---	4.227,12	T: LDO. PSICOLOGI T: LDO. PSICOPEDA T: LDO.CIENC.EDUC
* 11333810	TITULADO SUPERIOR (PSICOL /	0 EDUCACIÓN	EOE OLULA DEL RIO	OLULA DEL RIO	XX---	4.227,12	T: LDO. PEDAGOGI T: LDO. PSICOLOGI T: LDO.CIENC.EDUC
* 1161810	TITULADO SUPERIOR.....	0 EDUCACIÓN	E.O.E.	VICAR	XX---	4.227,12	T: LDO. PSICOLOGI T: LDO. PSICOPEDA T: LDO.CIENC.EDUC

TOTAL PROVINCIA: 3

PROVINCIA 11 CADIZ

1627710	ASESOR TECNICO-VALORACION..	0 IGUALDAD Y B.SOCIAL	C. TECNICO MINUSV.	ALGECIRAS	XX---	4.227,12	1 T: LDO. PSICOLOGI
* 1192210	TITULADO SUPERIOR.....	0 EDUCACIÓN	CP.EE.VIRG.ESPER.	ALGECIRAS	XX---	4.227,12	T: LDO. PSICOLOGI T: LDO. PSICOPEDA T: LDO.CIENC.EDUC
879810	TITULADO SUPERIOR.....	0 IGUALDAD Y B.SOCIAL	C.PROTC.N.SRA.COBRE	ALGECIRAS	XX---	4.227,12	T: LDO. PSICOLOGI
* 1189310	TITULADO SUPERIOR.....	0 EDUCACIÓN	EOE ALGECIRAS	ALGECIRAS	XX---	4.227,12	T: LDO. PSICOLOGI T: LDO. PSICOPEDA T: LDO.CIENC.EDUC
8733510	PSICÓLOGO.....	1 IGUALDAD Y B.SOCIAL	R. DE PENSIONISTAS	ALGECIRAS	XX---	3.308,16	
6759410	PSICÓLOGO/A.....	0 JUSTICIA Y ADMON.PCA	SV.APYO.ADMON.JUST.	ALGECIRAS	XX-X-	7.586,28	
6759810	PSICÓLOGO/A.....	1 JUSTICIA Y ADMON.PCA	SV.APYO.ADMON.JUST.	ALGECIRAS	XX---	4.584,00	
* 1189410	TITULADO SUPERIOR.....	0 EDUCACIÓN	EOE ARCOS FRA.	ARCOS DE LA FRONTERA	XX---	4.227,12	T: LDO. PSICOLOGI T: LDO. PSICOPEDA T: LDO.CIENC.EDUC
3017710	TITULADO SUPERIOR.....	1 IGUALDAD Y B.SOCIAL	C. LA MUJER	CADIZ	XX---	4.584,00	T: LDO. PSICOLOGI F: PROG.ATENC.MUJ
* 1836410	COORDINADOR-ASISTENCIA TCA.	0 IGUALDAD Y B.SOCIAL	C.VALOR./ORIENTACION	CADIZ	XX---	6.570,12	2 T: LDO. MEDICINA T: LDO. PSICOLOGI
872810	ASESOR TECNICO-VALORACION..	0 IGUALDAD Y B.SOCIAL	C.VALOR./ORIENTACION	CADIZ	XX---	4.227,12	1 T: LDO. PSICOLOGI
* 11337610	TITULADO SUPERIOR (PSICOL /	0 EDUCACIÓN	EOE CADIZ	CADIZ	XX---	4.227,12	T: LDO. PEDAGOGI T: LDO. PSICOLOGI T: LDO.CIENC.EDUC
7158910	PSICÓLOGO/A.....	0 JUSTICIA Y ADMON.PCA	SV.APYO.ADMON.JUST.	CADIZ	XX-X-	7.586,28	
3155710	PSICÓLOGO/A.....	2 JUSTICIA Y ADMON.PCA	SV.APYO.ADMON.JUST.	CADIZ	XX---	4.584,00	
* 1638210	TITULADO SUPERIOR.....	0 EDUCACIÓN	EOE CHICLANA FRA.	CHICLANA DE LA FRONT	XX---	4.227,12	T: LDO. PSICOLOGI T: LDO. PSICOPEDA T: LDO.CIENC.EDUC
854510	TITULADO SUPERIOR.....	0 IGUALDAD Y B.SOCIAL	C.PROTC.TOLOSA LATOU	CHIPIONA	XX---	4.227,12	T: LDO. PSICOLOGI
855810	TITULADO SUPERIOR.....	1 IGUALDAD Y B.SOCIAL	C. PROTC. M. FALLA	JEREZ DE LA FRONTERA	XX---	4.227,12	T: LDO. PSICOLOGI
* 1219810	TITULADO SUPERIOR.....	0 EDUCACIÓN	CP.EE.N.SRA.MERCED	JEREZ DE LA FRONTERA	XX---	4.729,32	T: LDO. PSICOLOGI T: LDO. PSICOPEDA T: LDO.CIENC.EDUC
* 11337310	TITULADO SUPERIOR (PSICOL /	0 EDUCACIÓN	EOE JEREZ FRA. I	JEREZ DE LA FRONTERA	XX---	4.227,12	T: LDO. PEDAGOGI T: LDO. PSICOLOGI T: LDO.CIENC.EDUC

(*) Puesto perteneciente a más de una categoría.

ANEXO 4

Código	Denominación	NVAUMC	Consejería / Org. Autonomo	Centro	Localidad	C. Esp		REQ. PARA DESEMPEÑO		Otras Características
						RFIDP	EUROS	Exp	Titulación Formación	

CONVOCATORIA: TRASLADO LABORALES 2009

GRUPO 001 TITULADO SUPERIOR

CATEGORIA 1030 PSICÓLOGO

* 11337910	TITULADO SUPERIOR (PSICOL /	1 EDUCACIÓN		EOE JEREZ FRA. II	JEREZ DE LA FRONTERA	XX---	4.227,12		T: LDO. PEDAGOGI T: LDO. PSICOLOGI T: LDO.CIENC.EDUC
10804910	PSICÓLOGO/A.....	0 JUSTICIA Y ADMON.PCA		SV.APYO.ADMON.JUST.	JEREZ DE LA FRONTERA	XX-X-	7.586,28		
881310	TITULADO SUPERIOR.....	1 IGUALDAD Y B.SOCIAL		C.PROTC.I.CONCEPCION	LINEA DE LA CONCEPCI	XX---	4.227,12		T: LDO. PSICOLOGI
* 1638010	TITULADO SUPERIOR.....	1 EDUCACIÓN		EOE OLVERA	OLVERA	XX---	4.227,12		T: LDO. PSICOLOGI T: LDO. PSICOPEDA T: LDO.CIENC.EDUC
* 1896210	TITULADO SUPERIOR.....	0 EDUCACIÓN		EOE EL PTO.STA.MARIA	PUERTO DE SANTA MARI	XX---	4.227,12		T: LDO. PSICOLOGI T: LDO. PSICOPEDA T: LDO.CIENC.EDUC
* 11337510	TITULADO SUPERIOR (PSICOL /	0 EDUCACIÓN		EOE S.FERNANDO	SAN FERNANDO	XX---	4.227,12		T: LDO. PEDAGOGI T: LDO. PSICOLOGI T: LDO.CIENC.EDUC
* 1231210	TITULADO SUPERIOR.....	0 EDUCACIÓN		EOE SAN ROQUE	SAN ROQUE	XX---	4.227,12		T: LDO. PSICOLOGI T: LDO. PSICOPEDA T: LDO.CIENC.EDUC
* 11357110	TITULADO SUPERIOR (PSICOL /	0 EDUCACIÓN		EOE SAN ROQUE	SAN ROQUE	XX---	4.227,12		T: LDO. PEDAGOGI T: LDO. PSICOLOGI T: LDO.CIENC.EDUC
* 11338110	TITULADO SUPERIOR (PSICOL /	0 EDUCACIÓN		EOE SANLUCAR BDA.	SANLUCAR DE BARRAMED	XX---	4.227,12		T: LDO. PEDAGOGI T: LDO. PSICOLOGI T: LDO.CIENC.EDUC
* 11356810	TITULADO SUPERIOR (PSICOL /	0 EDUCACIÓN		EOE VEJER FRA.	VEJER DE LA FRONTERA	XX---	4.227,12		T: LDO. PEDAGOGI T: LDO. PSICOLOGI T: LDO.CIENC.EDUC
3306110	TITULADO SUPERIOR.....	1 IGUALDAD Y B.SOCIAL		C. PROTC. LA CAÑADA	VILLAMARTIN	XX---	4.227,12		T: LDO. PSICOLOGI
* 1220510	TITULADO SUPERIOR.....	0 EDUCACIÓN		CP.EE.PUEBLOS BLANCO	VILLAMARTIN	XX---	4.227,12		T: LDO. PSICOLOGI T: LDO. PSICOPEDA T: LDO.CIENC.EDUC

TOTAL PROVINCIA: 10

PROVINCIA 14 CORDOBA

* 11333310	TITULADO SUPERIOR (PSICOL /	0 EDUCACIÓN		EOE LA CARLOTA	CARLOTA [LA]	XX---	4.227,12		T: LDO. PEDAGOGI T: LDO. PSICOLOGI T: LDO.CIENC.EDUC
3309310	TITULADO SUPERIOR.....	0 IGUALDAD Y B.SOCIAL		C. PROTECCION LUCANO	CERRO MURIANO	XX---	4.227,12		T: LDO. PSICOLOGI
3018610	TITULADO SUPERIOR.....	0 IGUALDAD Y B.SOCIAL		C. LA MUJER	CORDOBA	XX---	4.584,00		T: LDO. PSICOLOGI
908510	TITULADO SUPERIOR.....	0 IGUALDAD Y B.SOCIAL		C. PROTC. J. MAIRENA	CORDOBA	XX---	4.227,12		T: LDO. PSICOLOGI
907010	TITULADO SUPERIOR.....	0 IGUALDAD Y B.SOCIAL		C. PROTC. SAN RAFAEL	CORDOBA	XX---	4.227,12		T: LDO. PSICOLOGI
* 1242110	TITULADO SUPERIOR.....	0 EDUCACIÓN		CP.E.E. VIRG. LA E.	CORDOBA	XX---	4.227,12		T: LDO. PSICOLOGI T: LDO. PSICOPEDA T: LDO.CIENC.EDUC
* 1836910	COORDINADOR-ASISTENCIA TCA.	0 IGUALDAD Y B.SOCIAL		C.VALOR./ORIENTACION	CORDOBA	XX---	6.570,12	2	T: LDO. MEDICINA T: LDO. PSICOLOGI
902610	ASESOR TECNICO-VALORACION..	0 IGUALDAD Y B.SOCIAL		C.VALOR./ORIENTACION	CORDOBA	XX---	4.227,12	1	T: LDO. PSICOLOGI
6736710	PSICOLOGO.....	0 EMPLEO		D.P. EMPLEO CORDOBA	CORDOBA	XX---	3.308,16		
* 11332810	TITULADO SUPERIOR (PSICOL /	0 EDUCACIÓN		EOE CO.FUENS-CAÑERO	CORDOBA	XX---	4.227,12		T: LDO. PEDAGOGI T: LDO. PSICOLOGI T: LDO.CIENC.EDUC
* 11333010	TITULADO SUPERIOR (PSICOL /	0 EDUCACIÓN		EOE CO.PON-VILLARR.	CORDOBA	XX---	4.227,12		T: LDO. PEDAGOGI T: LDO. PSICOLOGI
* 11332310	TITULADO SUPERIOR (PSICOL /	0 EDUCACIÓN		EOE CO.VALD-BRILLANT	CORDOBA	XX---	4.227,12		T: LDO. PEDAGOGI T: LDO. PSICOLOGI T: LDO.CIENC.EDUC
* 11333610	TITULADO SUPERIOR (PSICOL /	0 EDUCACIÓN		EOE CO.VISTA ALEGRE	CORDOBA	XX---	4.227,12		T: LDO. PEDAGOGI T: LDO. PSICOLOGI T: LDO.CIENC.EDUC
899610	TITULADO SUPERIOR.....	0 IGUALDAD Y B.SOCIAL		R. MIXTA PENSIONISTA	CORDOBA	XX---	4.227,12		T: LDO. PSICOLOGI
7159110	PSICÓLOGO/A.....	0 JUSTICIA Y ADMON.PCA		SV.APYO.ADMON.JUST.	CORDOBA	XX-X-	7.586,28		
3159410	PSICÓLOGO/A.....	2 JUSTICIA Y ADMON.PCA		SV.APYO.ADMON.JUST.	CORDOBA	XX---	4.584,00		
* 11357210	TITULADO SUPERIOR (PSICOL /	0 EDUCACIÓN		EOE LUCENA	LUCENA	XX---	4.227,12		T: LDO. PEDAGOGI T: LDO. PSICOLOGI T: LDO.CIENC.EDUC
* 1266410	TITULADO SUPERIOR.....	0 EDUCACIÓN		EOE MONTORO	MONTORO	XX---	4.227,12		T: LDO. PSICOLOGI T: LDO. PSICOPEDA T: LDO.CIENC.EDUC
* 11333110	TITULADO SUPERIOR (PSICOL /	0 EDUCACIÓN		EOE PALMA DEL RIO	PALMA DEL RIO	XX---	4.227,12		T: LDO. PEDAGOGI T: LDO. PSICOLOGI T: LDO.CIENC.EDUC
* 1233410	TITULADO SUPERIOR.....	0 EDUCACIÓN		EOE PEÑARR-PUEBLON.	PEÑARROYA-PUEBLONUEV	XX---	4.227,12		T: LDO. PSICOLOGI T: LDO. PSICOPEDA T: LDO.CIENC.EDUC
* 1232110	TITULADO SUPERIOR.....	0 EDUCACIÓN		EOE POZOBLANCO	POZOBLANCO	XX---	4.227,12		T: LDO. PSICOLOGI T: LDO. PSICOPEDA T: LDO.CIENC.EDUC
* 1231910	TITULADO SUPERIOR.....	0 EDUCACIÓN		EOE PRIEGO	PRIEGO DE CORDOBA	XX---	4.227,12		T: LDO. PSICOLOGI T: LDO. PSICOPEDA T: LDO.CIENC.EDUC

(*) Puesto perteneciente a más de una categoría.

ANEXO 4

Código	Denominación	N V U A M C	Consejería / Org. Autonomo	Centro	Localidad	C. Esp		REQ. PARA DESEMPEÑO		Otras Características
						RFIDP	EUROS	Exp	Titulación Formación	

CONVOCATORIA: TRASLADO LABORALES 2009

GRUPO 001 TITULADO SUPERIOR

CATEGORIA 1030 PSICÓLOGO

*	3351310 TITULADO SUPERIOR.....	0 EDUCACIÓN	EOE PUENTE GENIL	PUENTE-GENIL	XX---	4.227,12	T: LDO. PSICOLOGI T: LDO. PSICOPEDA T: LDO.CIENC.EDUC
---	--------------------------------	-------------	------------------	--------------	-------	----------	---

TOTAL PROVINCIA: 2

PROVINCIA 18 GRANADA

*	11335010 TITULADO SUPERIOR (PSICOL /	0 EDUCACIÓN	EOE ALBUÑOL	ALBUÑOL	XX---	4.227,12	T: LDO. PEDAGOGI T: LDO. PSICOLOGI T: LDO.CIENC.EDUC
*	1645810 TITULADO SUPERIOR.....	0 EDUCACIÓN	EOE ALMUÑECAR	ALMUÑECAR	XX---	4.227,12	T: LDO. PSICOLOGI T: LDO. PSICOPEDA T: LDO.CIENC.EDUC
*	1292210 TITULADO SUPERIOR.....	0 EDUCACIÓN	CP. EE. JEAN PIAGET	ARMILLA	XX---	4.227,12	T: LDO. PSICOLOGI T: LDO. PSICOPEDA T: LDO.CIENC.EDUC
*	11335110 TITULADO SUPERIOR (PSICOL /	0 EDUCACIÓN	EOE ARMILLA	ARMILLA	XX---	4.227,12	T: LDO. PEDAGOGI T: LDO. PSICOLOGI T: LDO.CIENC.EDUC
*	924810 TITULADO SUPERIOR.....	0 IGUALDAD Y B.SOCIAL	R. DE PENSIONISTAS	ARMILLA	XX---	4.227,12	T: LDO. PSICOLOGI
*	1268410 TITULADO SUPERIOR.....	0 EDUCACIÓN	EOE BAZA	BAZA	XX---	4.227,12	T: LDO. PSICOLOGI T: LDO. PSICOPEDA T: LDO.CIENC.EDUC
*	1274310 TITULADO SUPERIOR.....	0 EDUCACIÓN	CP. NTRA.SRA DEL C.	DURCAL	XX---	4.227,12	T: LDO. PSICOLOGI T: LDO. PSICOPEDA T: LDO.CIENC.EDUC
*	3019410 TITULADO SUPERIOR.....	0 IGUALDAD Y B.SOCIAL	C. LA MUJER	GRANADA	XX---	4.584,00	T: LDO. PSICOLOGI F: PROG.ATENC.MUJ
*	914310 TITULADO SUPERIOR.....	0 IGUALDAD Y B.SOCIAL	C. PROTC. A. GANIVET	GRANADA	XX---	4.227,12	T: LDO. PSICOLOGI
*	572810 TITULADO SUPERIOR.....	1 IGUALDAD Y B.SOCIAL	C. REHABILITACION	GRANADA	XX---	5.004,96	T: LDO. PSICOLOGI JORNADA FESTIVOS F: DROGODEPENDENC JORNADA TURNO
*	912610 TITULADO SUPERIOR.....	0 IGUALDAD Y B.SOCIAL	C.PROTC.BERMEDEZ CAS	GRANADA	XX---	4.227,12	T: LDO. PSICOLOGI
*	929110 TITULADO SUPERIOR.....	0 IGUALDAD Y B.SOCIAL	C.SOC.CULT/PROM.GITA	GRANADA	XX---	3.308,16	T: LDO. PSICOLOGI
*	1837110 COORDINADOR-ASISTENCIA TCA.	0 IGUALDAD Y B.SOCIAL	C.VALOR./ORIENTACION	GRANADA	XX---	6.570,12	2 T: LDO. MEDICINA T: LDO. PSICOLOGI
*	927610 ASESOR TECNICO-VALORACION..	0 IGUALDAD Y B.SOCIAL	C.VALOR./ORIENTACION	GRANADA	XX---	4.227,12	1 T: LDO. PSICOLOGI
*	11683610 PSICÓLOGO.....	1 IGUALDAD Y B.SOCIAL	D.P.IGUALD.Y B.S.-GR	GRANADA	XX---	4.227,12	T: LDO. PSICOLOGI
*	1301310 TITULADO SUPERIOR.....	0 EDUCACIÓN	EOE GR.ALBAICIN-CENT	GRANADA	XX---	4.227,12	T: LDO. PSICOLOGI T: LDO. PSICOPEDA T: LDO.CIENC.EDUC
*	1268610 TITULADO SUPERIOR.....	0 EDUCACIÓN	EOE GRANADA CHANA	GRANADA	XX---	4.227,12	T: LDO. PSICOLOGI T: LDO. PSICOPEDA T: LDO.CIENC.EDUC
*	1268510 TITULADO SUPERIOR.....	0 EDUCACIÓN	EOE GRANADA ZAIDIN	GRANADA	XX---	4.227,12	T: LDO. PSICOLOGI T: LDO. PSICOPEDA T: LDO.CIENC.EDUC
*	1268710 TITULADO SUPERIOR.....	0 EDUCACIÓN	EOE GR.CART-ALFACAR	GRANADA	XX---	4.227,12	T: LDO. PSICOLOGI T: LDO. PSICOPEDA T: LDO.CIENC.EDUC
*	7159310 PSICÓLOGO/A.....	0 JUSTICIA Y ADMON.PCA	SV.APYO.ADMON.JUST.	GRANADA	XX-X-	7.586,28	T: LDO. PSICOLOGI
*	3162810 PSICÓLOGO/A.....	2 JUSTICIA Y ADMON.PCA	SV.APYO.ADMON.JUST.	GRANADA	XX---	4.584,00	T: LDO. PSICOLOGI
*	1267410 TITULADO SUPERIOR.....	0 EDUCACIÓN	EOE HUESCAR	HUESCAR	XX---	4.227,12	T: LDO. PSICOLOGI T: LDO. PSICOPEDA T: LDO.CIENC.EDUC
*	1646010 TITULADO SUPERIOR.....	0 EDUCACIÓN	EOE IZNALLOZ	IZNALLOZ	XX---	4.227,12	T: LDO. PSICOLOGI T: LDO. PSICOPEDA T: LDO.CIENC.EDUC
*	1267610 TITULADO SUPERIOR.....	0 EDUCACIÓN	EOE LOJA	LOJA	XX---	4.227,12	T: LDO. PSICOLOGI T: LDO. PSICOPEDA T: LDO.CIENC.EDUC
*	1646210 TITULADO SUPERIOR.....	0 EDUCACIÓN	EOE MONTEFRIO	MONTEFRIO	XX---	4.227,12	T: LDO. PSICOLOGI T: LDO. PSICOPEDA T: LDO.CIENC.EDUC
*	1267810 TITULADO SUPERIOR.....	0 EDUCACIÓN	EOE MOTRIL	MOTRIL	XX---	4.227,12	T: LDO. PSICOLOGI T: LDO. PSICOPEDA T: LDO.CIENC.EDUC
*	11334810 TITULADO SUPERIOR (PSICOL /	0 EDUCACIÓN	EOE MOTRIL	MOTRIL	XX---	4.227,12	T: LDO. PEDAGOGI T: LDO. PSICOLOGI T: LDO.CIENC.EDUC
*	1268010 TITULADO SUPERIOR.....	0 EDUCACIÓN	EOE ORGIVA	ORGIVA	XX---	4.227,12	T: LDO. PSICOLOGI T: LDO. PSICOPEDA T: LDO.CIENC.EDUC
*	1268210 TITULADO SUPERIOR.....	0 EDUCACIÓN	EOE SANTA FE	SANTA FE	XX---	4.227,12	T: LDO. PSICOLOGI T: LDO. PSICOPEDA T: LDO.CIENC.EDUC

TOTAL PROVINCIA: 4

PROVINCIA 21 HUELVA

(*) Puesto perteneciente a más de una categoría.

ANEXO 4

Código	Denominación	N V U A M C	Consejería / Org. Autonomo	Centro	Localidad	C. Esp		REQ. PARA DESEMPEÑO		Otras Características
						RFIDP	EUROS	Exp	Titulación Formación	

CONVOCATORIA: TRASLADO LABORALES 2009

GRUPO	001	TITULADO SUPERIOR	CATEGORIA	1030	PSICÓLOGO			
*	1302110	TITULADO SUPERIOR.....	0 EDUCACIÓN	EOE ARACENA	ARACENA	XX---	4.227,12	T: LDO. PSICOLOGI T: LDO. PSICOPEDA T: LDO.CIENC.EDUC
*	1648810	TITULADO SUPERIOR.....	0 EDUCACIÓN	EOE BOLLULLOS CDO.	BOLLULLOS PAR DEL CO	XX---	4.227,12	T: LDO. PSICOLOGI T: LDO. PSICOPEDA T: LDO.CIENC.EDUC
*	11335410	TITULADO SUPERIOR (PSICOL /	0 EDUCACIÓN	EOE BOLLULLOS CDO.	BOLLULLOS PAR DEL CO	XX---	4.227,12	T: LDO. PEDAGOGI T: LDO. PSICOLOGI T: LDO.CIENC.EDUC
	3020210	TITULADO SUPERIOR.....	1 IGUALDAD Y B.SOCIAL	C. LA MUJER	HUELVA	XX---	4.584,00	T: LDO. PSICOLOGI F: PROG.ATENC.MUJ
	934910	TITULADO SUPERIOR.....	0 IGUALDAD Y B.SOCIAL	C.PROTC.MENR.J.R.JIM	HUELVA	XX---	4.227,12	T: LDO. PSICOLOGI
	950610	ASESOR TECNICO-VALORACION..	0 IGUALDAD Y B.SOCIAL	C.VALOR./ORIENTACION	HUELVA	XX---	4.227,12	1 T: LDO. PSICOLOGI
*	11336010	TITULADO SUPERIOR (PSICOL /	1 EDUCACIÓN	EOE HUELVA ESTE	HUELVA	XX---	4.227,12	T: LDO. PEDAGOGI T: LDO. PSICOLOGI T: LDO.CIENC.EDUC
*	11335810	TITULADO SUPERIOR (PSICOL /	0 EDUCACIÓN	EOE HUELVA NORTE	HUELVA	XX---	4.227,12	T: LDO. PEDAGOGI T: LDO. PSICOLOGI T: LDO.CIENC.EDUC
*	11335710	TITULADO SUPERIOR (PSICOL /	0 EDUCACIÓN	EOE HUELVA OESTE	HUELVA	XX---	4.227,12	T: LDO. PEDAGOGI T: LDO. PSICOLOGI T: LDO.CIENC.EDUC
*	11336210	TITULADO SUPERIOR (PSICOL /	0 EDUCACIÓN	EOE HUELVA SUR	HUELVA	XX---	4.227,12	T: LDO. PEDAGOGI T: LDO. PSICOLOGI T: LDO.CIENC.EDUC
	939610	TITULADO SUPERIOR.....	0 IGUALDAD Y B.SOCIAL	R.MIXTA PENSIONISTAS	HUELVA	XX---	4.227,12	T: LDO. PSICOLOGI
	7159510	PSICÓLOGO/A.....	0 JUSTICIA Y ADMON.PCA	SV.APYO.ADMON.JUST.	HUELVA	XX-X-	7.586,28	
	3166110	PSICÓLOGO/A.....	1 JUSTICIA Y ADMON.PCA	SV.APYO.ADMON.JUST.	HUELVA	XX---	4.584,00	
*	1301810	TITULADO SUPERIOR.....	0 EDUCACIÓN	EOE ISLA CRISTINA	ISLA CRISTINA	XX---	4.227,12	T: LDO. PSICOLOGI T: LDO. PSICOPEDA T: LDO.CIENC.EDUC
*	1904210	TITULADO SUPERIOR.....	0 EDUCACIÓN	EOE MOGUER	MOGUER	XX---	4.227,12	T: LDO. PSICOLOGI T: LDO. PSICOPEDA T: LDO.CIENC.EDUC
*	1649010	TITULADO SUPERIOR.....	0 EDUCACIÓN	EOE PUNTA UMBRIA	PUNTA UMBRIA	XX---	4.227,12	T: LDO. PSICOLOGI T: LDO. PSICOPEDA T: LDO.CIENC.EDUC
*	1302510	TITULADO SUPERIOR.....	0 EDUCACIÓN	EOE VALVERDE CMNO.	VALVERDE DEL CAMINO	XX---	4.227,12	T: LDO. PSICOLOGI T: LDO. PSICOPEDA T: LDO.CIENC.EDUC

TOTAL PROVINCIA: 3

PROVINCIA 23 JAEN

*	1323710	TITULADO SUPERIOR.....	0 EDUCACIÓN	EOE ALCALA LA REAL	ALCALA LA REAL	XX---	4.227,12	T: LDO. PSICOLOGI T: LDO. PSICOPEDA T: LDO.CIENC.EDUC
*	1323010	TITULADO SUPERIOR.....	0 EDUCACIÓN	EOE ANDUJAR	ANDUJAR	XX---	4.227,12	T: LDO. PSICOLOGI T: LDO. PSICOPEDA T: LDO.CIENC.EDUC
*	11336610	TITULADO SUPERIOR (PSICOL /	0 EDUCACIÓN	EOE BAEZA	BAEZA	XX---	4.227,12	T: LDO. PEDAGOGI T: LDO. PSICOLOGI T: LDO.CIENC.EDUC
	954910	TITULADO SUPERIOR.....	1 IGUALDAD Y B.SOCIAL	C.PROTC. SAN J. CRUZ	CAROLINA [LA]	XX---	4.227,12	T: LDO. PSICOLOGI
*	1911210	TITULADO SUPERIOR.....	0 EDUCACIÓN	E.O.E.	CAROLINA [LA]	XX---	4.227,12	T: LDO. PSICOLOGI T: LDO. PSICOPEDA T: LDO.CIENC.EDUC
	963610	TITULADO SUPERIOR.....	0 IGUALDAD Y B.SOCIAL	R.PENSIONISTAS OLIVA	CAROLINA [LA]	XX---	4.227,12	T: LDO. PSICOLOGI
*	11336710	TITULADO SUPERIOR (PSICOL /	0 EDUCACIÓN	EOE CAZORLA	CAZORLA	XX---	4.227,12	T: LDO. PEDAGOGI T: LDO. PSICOLOGI T: LDO.CIENC.EDUC
*	1350710	TITULADO SUPERIOR.....	0 EDUCACIÓN	EOE HUELMA	HUELMA	XX---	4.227,12	T: LDO. PSICOLOGI T: LDO. PSICOPEDA T: LDO.CIENC.EDUC
	3021110	TITULADO SUPERIOR.....	0 IGUALDAD Y B.SOCIAL	C. LA MUJER	JAEN	XX---	4.584,00	T: LDO. PSICOLOGI F: PROG.ATENC.MUJ
	3316410	TITULADO SUPERIOR.....	1 IGUALDAD Y B.SOCIAL	C. PROTC. DE MENORES	JAEN	XX---	4.227,12	T: LDO. PSICOLOGI
*	1838710	COORDINADOR-ASISTENCIA TCA.	0 IGUALDAD Y B.SOCIAL	C.VALOR./ORIENTACION	JAEN	XX---	6.570,12	2 T: LDO. MEDICINA T: LDO. PSICOLOGI
	969210	ASESOR TECNICO-VALORACION..	0 IGUALDAD Y B.SOCIAL	C.VALOR./ORIENTACION	JAEN	XX---	4.227,12	1 T: LDO. PSICOLOGI
*	1323910	TITULADO SUPERIOR.....	0 EDUCACIÓN	EOE JAEN I	JAEN	XX---	4.227,12	T: LDO. PSICOLOGI T: LDO. PSICOPEDA T: LDO.CIENC.EDUC
*	11337110	TITULADO SUPERIOR (PSICOL /	0 EDUCACIÓN	EOE JAEN II	JAEN	XX---	4.227,12	T: LDO. PEDAGOGI T: LDO. PSICOLOGI T: LDO.CIENC.EDUC
*	11336910	TITULADO SUPERIOR (PSICOL /	0 EDUCACIÓN	EOE JAEN III	JAEN	XX---	4.227,12	T: LDO. PEDAGOGI T: LDO. PSICOLOGI T: LDO.CIENC.EDUC
	7159710	PSICÓLOGO/A.....	0 JUSTICIA Y ADMON.PCA	SV.APYO.ADMON.JUST.	JAEN	XX-X-	7.586,28	
	3168810	PSICÓLOGO/A.....	2 JUSTICIA Y ADMON.PCA	SV.APYO.ADMON.JUST.	JAEN	XX---	4.584,00	
	974710	TITULADO SUPERIOR.....	1 IGUALDAD Y B.SOCIAL	C. MINUSV. PSIQUICOS	LINARES	XX---	5.394,48	T: LDO. PSICOLOGI

(*) Puesto perteneciente a más de una categoría.

ANEXO 4

Código	Denominación	NVA U A M C	Consejería / Org. Autonomo	Centro	Localidad	C. Esp		REQ. PARA DESEMPEÑO		Otras Características
						RFIDP	EUROS	Exp	Titulación Formación	

CONVOCATORIA: TRASLADO LABORALES 2009

GRUPO 001 TITULADO SUPERIOR

CATEGORIA 1030 PSICÓLOGO

3315210	TITULADO SUPERIOR.....	0	IGUALDAD Y B.SOCIAL	C.PROTC.N.SRA.CABEZA	LINARES	XX---	4.227,12	T: LDO. PSICOLOGI		
*	1324310	TITULADO SUPERIOR.....	0	EDUCACIÓN	EOE LINARES	LINARES	XX---	4.227,12	T: LDO. PSICOLOGI T: LDO. PSICOPEDA T: LDO.CIENC.EDUC	
*	1351010	TITULADO SUPERIOR.....	0	EDUCACIÓN	E.O.E. N-2	LINARES	XX---	4.227,12	T: LDO. PSICOLOGI T: LDO. PSICOPEDA T: LDO.CIENC.EDUC	
	971410	TITULADO SUPERIOR.....	0	IGUALDAD Y B.SOCIAL	R.MIX. PENSIONISTAS	LINARES	XX---	4.227,12	T: LDO. PSICOLOGI	
	572710	TITULADO SUPERIOR.....	1	IGUALDAD Y B.SOCIAL	C. REHABILITACION	LOPERA	XX---	5.004,96	T: LDO. PSICOLOGI	JORNADA FESTIVOS JORNADA TURNO
*	11336410	TITULADO SUPERIOR (PSICOL /	0	EDUCACIÓN	EOE TORREDONJIMENO	TORREDONJIMENO	XX---	4.227,12	T: LDO. PEDAGOGI T: LDO. PSICOLOGI T: LDO.CIENC.EDUC	F: DROGODEPENDENC
*	1347310	TITULADO SUPERIOR.....	0	EDUCACIÓN	CP. EE. A. MACHADO	UBEDA	XX---	4.227,12	T: LDO. PSICOLOGI T: LDO. PSICOPEDA T: LDO.CIENC.EDUC	
	956310	PSICÓLOGO/A.....	1	IGUALDAD Y B.SOCIAL	R. ASISTIDA	UBEDA	XX---	4.227,12	T: LDO. PSICOLOGI	
*	1651610	TITULADO SUPERIOR.....	0	EDUCACIÓN	E.O.E.	VILLANUEVA DEL ARZOB	XX---	4.227,12	T: LDO. PSICOLOGI T: LDO. PSICOPEDA T: LDO.CIENC.EDUC	

TOTAL PROVINCIA: 7

PROVINCIA 29 MALAGA

*	11339510	TITULADO SUPERIOR (PSICOL /	0	EDUCACIÓN	EOE ALHAURIN GDE.	ALHAURIN EL GRANDE	XX---	4.227,12	T: LDO. PEDAGOGI T: LDO. PSICOLOGI T: LDO.CIENC.EDUC	
*	1351710	TITULADO SUPERIOR.....	0	EDUCACIÓN	E.O.E.	ALORA	XX---	4.227,12	T: LDO. PSICOLOGI T: LDO. PSICOPEDA T: LDO.CIENC.EDUC	
*	1385410	TITULADO SUPERIOR.....	0	EDUCACIÓN	COL.ED.INF.Y PRIM.	ANTEQUERA	XX---	4.227,12	T: LDO. PSICOLOGI T: LDO. PSICOPEDA T: LDO.CIENC.EDUC	
*	1352010	TITULADO SUPERIOR.....	0	EDUCACIÓN	E.O.E.	ANTEQUERA	XX---	4.227,12	T: LDO. PSICOLOGI T: LDO. PSICOPEDA T: LDO.CIENC.EDUC	
*	1351610	TITULADO SUPERIOR.....	0	EDUCACIÓN	E.O.E.	ARCHIDONA	XX---	4.227,12	T: LDO. PSICOLOGI T: LDO. PSICOPEDA T: LDO.CIENC.EDUC	
*	1352210	TITULADO SUPERIOR.....	0	EDUCACIÓN	E.O.E.	COIN	XX---	4.227,12	T: LDO. PSICOLOGI T: LDO. PSICOPEDA T: LDO.CIENC.EDUC	
*	11340710	TITULADO SUPERIOR (PSICOL /	0	EDUCACIÓN	EOE ESTEPONA	ESTEPONA	XX---	4.227,12	T: LDO. PEDAGOGI T: LDO. PSICOLOGI T: LDO.CIENC.EDUC	
*	1352410	TITULADO SUPERIOR.....	0	EDUCACIÓN	E.O.E.	FUENGIROLA	XX---	4.227,12	T: LDO. PSICOLOGI T: LDO. PSICOPEDA T: LDO.CIENC.EDUC	
*	11339710	TITULADO SUPERIOR (PSICOL /	0	EDUCACIÓN	EOE FUENGIROLA	FUENGIROLA	XX---	4.227,12	T: LDO. PEDAGOGI T: LDO. PSICOLOGI T: LDO.CIENC.EDUC	
	3021910	TITULADO SUPERIOR.....	0	IGUALDAD Y B.SOCIAL	C. LA MUJER	MALAGA	XX---	4.584,00	T: LDO. PSICOLOGI	
*	1362110	TITULADO SUPERIOR.....	0	EDUCACIÓN	CP.EE.STA.R.LIMA	MALAGA	XX---	4.227,12	T: LDO. PSICOLOGI T: LDO. PSICOPEDA T: LDO.CIENC.EDUC	
*	1839010	COORDINADOR-ASISTENCIA TCA.	0	IGUALDAD Y B.SOCIAL	C.VALOR./ORIENTACION	MALAGA	XX---	6.570,12	2 T: LDO. MEDICINA T: LDO. PSICOLOGI	
	996910	ASESOR TECNICO-VALORACION..	0	IGUALDAD Y B.SOCIAL	C.VALOR./ORIENTACION	MALAGA	XX---	4.227,12	1 T: LDO. PSICOLOGI	
*	11341010	TITULADO SUPERIOR (PSICOL /	0	EDUCACIÓN	EOE ESPEC.MALAGA	MALAGA	XX---	4.227,12	T: LDO. PEDAGOGI T: LDO. PSICOLOGI T: LDO.CIENC.EDUC	
*	11340010	TITULADO SUPERIOR (PSICOL /	0	EDUCACIÓN	EOE MA NORT-PALMILLA	MALAGA	XX---	4.227,12	T: LDO. PEDAGOGI T: LDO. PSICOLOGI T: LDO.CIENC.EDUC	
*	11340510	TITULADO SUPERIOR (PSICOL /	0	EDUCACIÓN	EOE MALAGA CENTRO	MALAGA	XX---	4.227,12	T: LDO. PEDAGOGI T: LDO. PSICOLOGI T: LDO.CIENC.EDUC	
*	11341110	TITULADO SUPERIOR (PSICOL /	1	EDUCACIÓN	EOE MALAGA ESTE	MALAGA	XX---	4.227,12	T: LDO. PEDAGOGI T: LDO. PSICOLOGI T: LDO.CIENC.EDUC	
*	11340210	TITULADO SUPERIOR (PSICOL /	0	EDUCACIÓN	EOE MALAGA OESTE	MALAGA	XX---	4.227,12	T: LDO. PEDAGOGI T: LDO. PSICOLOGI T: LDO.CIENC.EDUC	
*	11340110	TITULADO SUPERIOR (PSICOL /	0	EDUCACIÓN	EOE MALAGA SUR	MALAGA	XX---	4.227,12	T: LDO. PEDAGOGI T: LDO. PSICOLOGI T: LDO.CIENC.EDUC	
	7159910	PSICÓLOGO/A.....	0	JUSTICIA Y ADMON.PCA	SV.APYO.ADMON.JUST.	MALAGA	XX-X-	7.586,28		
	3171910	PSICÓLOGO/A.....	3	JUSTICIA Y ADMON.PCA	SV.APYO.ADMON.JUST.	MALAGA	XX---	4.584,00		
*	11357410	TITULADO SUPERIOR (PSICOL /	0	EDUCACIÓN	EOE MARBELLA	MARBELLA	XX---	4.227,12	T: LDO. PEDAGOGI T: LDO. PSICOLOGI T: LDO.CIENC.EDUC	

(*) Puesto perteneciente a más de una categoría.

ANEXO 4

Código	Denominación	N V U A M C	Consejería / Org. Autonomo	Centro	Localidad	C. Esp		REQ. PARA DESEMPEÑO		Otras Características
						RFIDP	EUROS	Exp	Titulación Formación	

CONVOCATORIA: TRASLADO LABORALES 2009

GRUPO 001 TITULADO SUPERIOR

CATEGORIA 1030 PSICÓLOGO

* 1392710	TITULADO SUPERIOR.....	0 EDUCACIÓN	E.O.E. N-2	MARBELLA	XX---	4.227,12	T: LDO. PSICOLOGI T: LDO. PSICOPEDA T: LDO.CIENC.EDUC
* 1393010	TITULADO SUPERIOR.....	0 EDUCACIÓN	E.O.E.	NERJA	XX---	4.227,12	T: LDO. PSICOLOGI T: LDO. PSICOPEDA T: LDO.CIENC.EDUC
* 1352610	TITULADO SUPERIOR.....	0 EDUCACIÓN	E.O.E.	RONDA	XX---	4.227,12	T: LDO. PSICOLOGI T: LDO. PSICOPEDA T: LDO.CIENC.EDUC
3318710	TITULADO SUPERIOR.....	0 IGUALDAD Y B.SOCIAL	C.DE PROT.C. VIRG. E.	TORREMOLINOS	XX---	4.227,12	T: LDO. PSICOLOGI
992010	PSICÓLOGO/A.....	0 JUSTICIA Y ADMON.PCA	C.MENR.INFRACT.S.FCO	TORREMOLINOS	XX---	4.227,12	T: LDO. PSICOLOGI
* 1385710	TITULADO SUPERIOR.....	0 EDUCACIÓN	CP. LA AXARQUIA	VELEZ-MALAGA	XX---	4.227,12	T: LDO. PSICOLOGI T: LDO. PSICOPEDA T: LDO.CIENC.EDUC
* 1353810	TITULADO SUPERIOR.....	0 EDUCACIÓN	E.O.E. N.1	VELEZ-MALAGA	XX---	4.227,12	T: LDO. PSICOLOGI T: LDO. PSICOPEDA T: LDO.CIENC.EDUC
* 11341410	TITULADO SUPERIOR (PSICOL /	0 EDUCACIÓN	EOE VELEZ-MALAGA	VELEZ-MALAGA	XX---	4.227,12	T: LDO. PEDAGOGI T: LDO. PSICOLOGI T: LDO.CIENC.EDUC

TOTAL PROVINCIA: 4

PROVINCIA 41 SEVILLA

* 1453710	TITULADO SUPERIOR.....	1 EDUCACIÓN	E.O.E.	ALCALA DE GUADAIRA	XX---	4.227,12	T: LDO. PSICOLOGI T: LDO. PSICOPEDA T: LDO.CIENC.EDUC
* 11329610	TITULADO SUPERIOR (PSICOL /	0 EDUCACIÓN	EOE CAMAS	CAMAS	XX---	4.227,12	T: LDO. PEDAGOGI T: LDO. PSICOLOGI T: LDO.CIENC.EDUC
1013410	TITULADO SUPERIOR.....	0 IGUALDAD Y B.SOCIAL	C.PROTC.S.J.AVILA	CARMONA	XX---	4.227,12	T: LDO. PSICOLOGI
* 1393510	TITULADO SUPERIOR.....	0 EDUCACIÓN	E.O.E.	CARMONA	XX---	4.227,12	T: LDO. PSICOLOGI T: LDO. PSICOPEDA T: LDO.CIENC.EDUC
* 1393710	TITULADO SUPERIOR.....	0 EDUCACIÓN	E.O.E.	CASTILLEJA DE LA CUE	XX---	4.227,12	T: LDO. PSICOLOGI T: LDO. PSICOPEDA T: LDO.CIENC.EDUC
* 11329410	TITULADO SUPERIOR (PSICOL /	0 EDUCACIÓN	EOE CONSTANTINA	CONSTANTINA	XX---	4.227,12	T: LDO. PEDAGOGI T: LDO. PSICOLOGI T: LDO.CIENC.EDUC
* 1667310	TITULADO SUPERIOR.....	0 EDUCACIÓN	E.O.E.	DOS HERMANAS	XX---	4.227,84	T: LDO. PSICOLOGI T: LDO. PSICOPEDA T: LDO.CIENC.EDUC
1026210	TITULADO SUPERIOR.....	1 IGUALDAD Y B.SOCIAL	R.ASISTIDOS.MONTEQUI	DOS HERMANAS	XX---	4.227,12	T: LDO. PSICOLOGI
* 1394110	TITULADO SUPERIOR.....	0 EDUCACIÓN	E.O.E.	ECIJA	XX---	4.227,12	T: LDO. PSICOLOGI T: LDO. PSICOPEDA T: LDO.CIENC.EDUC
* 1396110	TITULADO SUPERIOR.....	0 EDUCACIÓN	E.O.E.	ESTEPA	XX---	4.227,12	T: LDO. PSICOLOGI T: LDO. PSICOPEDA T: LDO.CIENC.EDUC
* 11329810	TITULADO SUPERIOR (PSICOL /	0 EDUCACIÓN	EOE GERENA	GERENA	XX---	4.227,12	T: LDO. PEDAGOGI T: LDO. PSICOLOGI T: LDO.CIENC.EDUC
* 1394310	TITULADO SUPERIOR.....	0 EDUCACIÓN	E.O.E.	LEBRIJA	XX---	4.227,12	T: LDO. PSICOLOGI T: LDO. PSICOPEDA T: LDO.CIENC.EDUC
* 1396610	TITULADO SUPERIOR.....	0 EDUCACIÓN	E.O.E.	LORA DEL RIO	XX---	4.227,12	T: LDO. PSICOLOGI T: LDO. PSICOPEDA T: LDO.CIENC.EDUC
* 11332110	TITULADO SUPERIOR (PSICOL /	0 EDUCACIÓN	EOE LORA DEL RIO	LORA DEL RIO	XX---	4.227,12	T: LDO. PEDAGOGI T: LDO. PSICOLOGI T: LDO.CIENC.EDUC
* 11330010	TITULADO SUPERIOR (PSICOL /	0 EDUCACIÓN	EOE MAIRENA ALJARAFE	MAIRENA DEL ALJARAFE	XX---	4.227,12	T: LDO. PEDAGOGI T: LDO. PSICOLOGI T: LDO.CIENC.EDUC
3319710	TITULADO SUPERIOR.....	0 IGUALDAD Y B.SOCIAL	C.PROTC.STA.TERESA J	MARCHENA	XX---	4.227,12	T: LDO. PSICOLOGI
* 1394910	TITULADO SUPERIOR.....	0 EDUCACIÓN	E.O.E.	MARCHENA	XX---	4.227,12	T: LDO. PSICOLOGI T: LDO. PSICOPEDA T: LDO.CIENC.EDUC
* 1453510	TITULADO SUPERIOR.....	0 EDUCACIÓN	E.O.E.	MORON DE LA FRONTERA	XX---	4.227,12	T: LDO. PSICOLOGI T: LDO. PSICOPEDA T: LDO.CIENC.EDUC
* 11386710	TITULADO SUPERIOR (PSICOL /	0 EDUCACIÓN	EOE OLIVARES	OLIVARES	XX---	4.729,32	T: LDO. PEDAGOGI T: LDO. PSICOLOGI T: LDO.CIENC.EDUC
* 11330210	TITULADO SUPERIOR (PSICOL /	0 EDUCACIÓN	EOE OLIVARES	OLIVARES	XX---	4.227,12	T: LDO. PEDAGOGI T: LDO. PSICOLOGI T: LDO.CIENC.EDUC
* 1394710	TITULADO SUPERIOR.....	0 EDUCACIÓN	E.O.E.	PALACIOS Y VILLAFRAN	XX---	4.227,12	T: LDO. PSICOLOGI T: LDO. PSICOPEDA T: LDO.CIENC.EDUC
* 1396810	TITULADO SUPERIOR.....	0 EDUCACIÓN	E.O.E.	PILAS	XX---	4.227,12	T: LDO. PSICOLOGI T: LDO. PSICOPEDA T: LDO.CIENC.EDUC

(*) Puesto perteneciente a más de una categoría.

ANEXO 4

Código	Denominación	N V U A M C	Consejería / Org. Autonomo	Centro	Localidad	C. Esp		REQ. PARA DESEMPEÑO		Otras Características
						RFIDP	EUROS	Exp	Titulación Formación	
CONVOCATORIA: TRASLADO LABORALES 2009										
GRUPO 001	TITULADO SUPERIOR			CATEGORIA 1030	PSICÓLOGO					
* 1925310	TITULADO SUPERIOR.....	0	EDUCACIÓN	E.O.E.	RINCONADA [LA]	XX---	4.227,12		T: LDO. PSICOLOGI T: LDO. PSICOPEDA T: LDO.CIENC.EDUC	
3023110	TITULADO SUPERIOR.....	0	IGUALDAD Y B.SOCIAL	C. LA MUJER	SEVILLA	XX---	4.584,00		T: LDO. PSICOLOGI F: PROG.ATENC.MUJ	
* 1440710	TITULADO SUPERIOR.....	0	EDUCACIÓN	CP.E.E.ABEN BASSO PA	SEVILLA	XX---	4.227,12		T: LDO. PSICOLOGI T: LDO. PSICOPEDA T: LDO.CIENC.EDUC	
* 1421510	TITULADO SUPERIOR.....	0	EDUCACIÓN	CP.EE.VIRG.MACARENA	SEVILLA	XX---	4.227,12		T: LDO. PSICOLOGI T: LDO. PSICOPEDA T: LDO.CIENC.EDUC	
* 1839410	COORDINADOR-ASISTENCIA TCA.	0	IGUALDAD Y B.SOCIAL	C.VALOR./ORIENTACION	SEVILLA	XX---	6.570,12	2	T: LDO. MEDICINA T: LDO. PSICOLOGI	
1035510	ASESOR TECNICO-VALORACION..	0	IGUALDAD Y B.SOCIAL	C.VALOR./ORIENTACION	SEVILLA	XX---	4.227,12	1	T: LDO. PSICOLOGI	
* 5711110	ASESOR REINSERCIION.....	0	IGUALDAD Y B.SOCIAL	D.G.DROGOD.Y ADIC.	SEVILLA	XX---	5.394,48		T: LDO. MEDICINA T: LDO. PSICOLOGI	
* 571010	ASESOR TECNICO-ASISTENCIA..	0	IGUALDAD Y B.SOCIAL	D.G.DROGOD.Y ADIC.	SEVILLA	XX---	5.394,48		T: LDO. MEDICINA T: LDO. PSICOLOGI	
* 11330610	TITULADO SUPERIOR (PSICOL /	0	EDUCACIÓN	EOE SE BELLAV-BAMI	SEVILLA	XX---	4.227,12		T: LDO. PEDAGOGI T: LDO. PSICOLOGI T: LDO.CIENC.EDUC	
* 11331010	TITULADO SUPERIOR (PSICOL /	0	EDUCACIÓN	EOE SE MACAR-POL.N.	SEVILLA	XX---	4.227,12		T: LDO. PEDAGOGI T: LDO. PSICOLOGI T: LDO.CIENC.EDUC	
* 11331610	TITULADO SUPERIOR (PSICOL /	0	EDUCACIÓN	EOE SE PINO M-S.JERO	SEVILLA	XX---	4.227,12		T: LDO. PEDAGOGI T: LDO. PSICOLOGI T: LDO.CIENC.EDUC	
* 11331810	TITULADO SUPERIOR (PSICOL /	0	EDUCACIÓN	EOE SE POL.SUR-OLIVA	SEVILLA	XX---	4.227,12		T: LDO. PEDAGOGI T: LDO. PSICOLOGI T: LDO.CIENC.EDUC	
* 11331510	TITULADO SUPERIOR (PSICOL /	0	EDUCACIÓN	EOE SE PORV.-NERVION	SEVILLA	XX---	4.227,12		T: LDO. PEDAGOGI T: LDO. PSICOLOGI T: LDO.CIENC.EDUC	
* 11330810	TITULADO SUPERIOR (PSICOL /	0	EDUCACIÓN	EOE SE S.PABLO-STA.J	SEVILLA	XX---	4.227,12		T: LDO. PEDAGOGI T: LDO. PSICOLOGI T: LDO.CIENC.EDUC	
* 11330410	TITULADO SUPERIOR (PSICOL /	0	EDUCACIÓN	EOE SEVILLA PALMETE	SEVILLA	XX---	4.227,12		T: LDO. PEDAGOGI T: LDO. PSICOLOGI T: LDO.CIENC.EDUC	
* 11331210	TITULADO SUPERIOR (PSICOL /	0	EDUCACIÓN	EOE SEVILLA TRIANA	SEVILLA	XX---	4.227,12		T: LDO. PEDAGOGI T: LDO. PSICOLOGI T: LDO.CIENC.EDUC	
2034810	TITULADO SUPERIOR.....	0	IGUALDAD Y B.SOCIAL	EQ.MEN.MEDIO ABIERTO	SEVILLA	XX---	4.227,12		T: LDO. PSICOLOGI	
3321110	TITULADO SUPERIOR.....	0	IGUALDAD Y B.SOCIAL	R.VALIDOS HELIOPOLIS	SEVILLA	XX---	4.227,12		T: LDO. PSICOLOGI	
7160110	PSICÓLOGO/A.....	1	JUSTICIA Y ADMON.PCA	SV.APYO.ADMON.JUST.	SEVILLA	XX-X	7.586,28			
3177610	PSICÓLOGO/A.....	3	JUSTICIA Y ADMON.PCA	SV.APYO.ADMON.JUST.	SEVILLA	XX---	4.584,00			
* 1395110	TITULADO SUPERIOR.....	0	EDUCACIÓN	E.O.E.	UTRERA	XX---	4.227,12		T: LDO. PSICOLOGI T: LDO. PSICOPEDA T: LDO.CIENC.EDUC	

TOTAL PROVINCIA: 6

TOTAL CATEGORIA: 39

(*) Puesto perteneciente a más de una categoría.

ANEXO 4

Table with columns: Código, Denominación, N U A M C, Consejería / Org. Autonomo, Centro, Localidad, C. Esp (RFIDP, EUROS), REQ. PARA DESEMPEÑO (Exp, Titulación Formación), and Otras Características.

CONVOCATORIA: TRASLADO LABORALES 2009

GRUPO 001 TITULADO SUPERIOR CATEGORIA 1041 MÉDICO

PROVINCIA 04 ALMERIA

Table listing positions in Almería with columns for code, denomination, category, center, locality, and requirements.

TOTAL PROVINCIA: 0

PROVINCIA 11 CADIZ

Table listing positions in Cádiz with columns for code, denomination, category, center, locality, and requirements.

TOTAL PROVINCIA: 7

PROVINCIA 14 CORDOBA

Table listing positions in Córdoba with columns for code, denomination, category, center, locality, and requirements.

TOTAL PROVINCIA: 4

PROVINCIA 18 GRANADA

Table listing positions in Granada with columns for code, denomination, category, center, locality, and requirements.

(*) Puesto perteneciente a más de una categoría.

ANEXO 4

Código	Denominación	N V U A M C	Consejería / Org. Autonomo	Centro	Localidad	C. Esp		REQ. PARA DESEMPEÑO		Otras Características
						RFIDP	EUROS	Exp	Titulación Formación	

CONVOCATORIA: TRASLADO LABORALES 2009

GRUPO 001 TITULADO SUPERIOR

CATEGORIA 1041 MÉDICO

1900910	TITULADO SUPERIOR.....	0	EDUCACIÓN	CP. EE. JEAN PIAGET	ARMILLA	XX---	4.227,12	T:	LDO. MEDICINA	
1899310	TITULADO SUPERIOR.....	0	EDUCACIÓN	EOE BAZA	BAZA	XX---	4.227,12	T:	LDO. MEDICINA	
1529110	ASESOR MEDICO DEL DEPORTE..	0	TURISMO, COM. Y DEP.	CENTRO AND.MED.DEP.	GRANADA	XX---	4.786,68	T:	LDO. MEDICINA	
8262110	ASESOR MEDICO DEL DEPORTE..	0	TURISMO, COM. Y DEP.	CENTRO AND.MED.DEP.	GRANADA	XX---	4.786,68	F:	MEDICINA DEPOR	
* 1837110	COORDINADOR-ASISTENCIA TCA.	0	IGUALDAD Y B.SOCIAL	C.VALOR./ORIENTACION	GRANADA	XX---	6.570,12	2	T: LDO. MEDICINA	T: LDO. PSICOLOGI
927410	ASESOR TECNICO-VALORACION..	0	IGUALDAD Y B.SOCIAL	C.VALOR./ORIENTACION	GRANADA	XX---	4.227,12	1	T: LDO. MEDICINA	
1301210	TITULADO SUPERIOR.....	0	EDUCACIÓN	EOE GR.ALBAICIN-CENT	GRANADA	XX---	4.227,12	T:	LDO. MEDICINA	
1899510	TITULADO SUPERIOR.....	0	EDUCACIÓN	EOE GRANADA CHANA	GRANADA	XX---	4.227,12	T:	LDO. MEDICINA	
1899410	TITULADO SUPERIOR.....	0	EDUCACIÓN	EOE GRANADA ZAIDIN	GRANADA	XX---	4.227,12	T:	LDO. MEDICINA	
1268810	TITULADO SUPERIOR.....	0	EDUCACIÓN	EOE GR.CART-ALFACAR	GRANADA	XX---	4.227,12	T:	LDO. MEDICINA	
1267110	TITULADO SUPERIOR.....	0	EDUCACIÓN	EOE GUADIX	GUADIX	XX---	4.227,12	T:	LDO. MEDICINA	
1267310	TITULADO SUPERIOR.....	0	EDUCACIÓN	EOE HUESCAR	HUESCAR	XX---	4.227,12	T:	LDO. MEDICINA	
1645910	TITULADO SUPERIOR.....	0	EDUCACIÓN	EOE IZNALLOZ	IZNALLOZ	XX---	4.227,12	T:	LDO. MEDICINA	
1267510	TITULADO SUPERIOR.....	0	EDUCACIÓN	EOE LOJA	LOJA	XX---	4.227,12	T:	LDO. MEDICINA	
1646110	TITULADO SUPERIOR.....	0	EDUCACIÓN	EOE MONTEFRIO	MONTEFRIO	XX---	4.227,12	T:	LDO. MEDICINA	
1267710	TITULADO SUPERIOR.....	0	EDUCACIÓN	EOE MOTRIL	MOTRIL	XX---	4.227,12	T:	LDO. MEDICINA	
1267910	TITULADO SUPERIOR.....	0	EDUCACIÓN	EOE ORGIVA	ORGIVA	XX---	4.227,12	T:	LDO. MEDICINA	
1268110	TITULADO SUPERIOR.....	0	EDUCACIÓN	EOE SANTA FE	SANTA FE	XX---	4.227,12	T:	LDO. MEDICINA	
1902110	TITULADO SUPERIOR.....	0	EDUCACIÓN	EOE UGIJAR	UGIJAR	XX---	4.227,12	T:	LDO. MEDICINA	

TOTAL PROVINCIA: 0

PROVINCIA 21 HUELVA

1302010	TITULADO SUPERIOR.....	0	EDUCACIÓN	EOE ARACENA	ARACENA	XX---	4.227,12	T:	LDO. MEDICINA	
1648710	TITULADO SUPERIOR.....	0	EDUCACIÓN	EOE BOLLULLOS CDO.	BOLLULLOS PAR DEL CO	XX---	4.227,12	T:	LDO. MEDICINA	
6727410	ASESOR MEDICO DEL DEPORTE..	2	TURISMO, COM. Y DEP.	CENTRO AND.MED.DEP.	HUELVA	XX---	4.786,68	T:	MED.ESP.ED.F.	
951710	ASESOR TECNICO-VALORACION..	1	IGUALDAD Y B.SOCIAL	C.VALOR./ORIENTACION	HUELVA	XX---	4.227,12	T:	LDO. MEDICINA	
11336110	TITULADO SUPERIOR (MÉDICO E	0	EDUCACIÓN	EOE HUELVA ESTE	HUELVA	XX---	4.227,12	T:	LDO. MEDICINA	
11335910	TITULADO SUPERIOR (MÉDICO E	1	EDUCACIÓN	EOE HUELVA NORTE	HUELVA	XX---	4.227,12	T:	LDO. MEDICINA	
11335610	TITULADO SUPERIOR (MÉDICO E	0	EDUCACIÓN	EOE HUELVA OESTE	HUELVA	XX---	4.227,12	T:	LDO. MEDICINA	
11336310	TITULADO SUPERIOR (MÉDICO E	0	EDUCACIÓN	EOE HUELVA SUR	HUELVA	XX---	4.227,12	T:	LDO. MEDICINA	
1301710	TITULADO SUPERIOR.....	0	EDUCACIÓN	EOE ISLA CRISTINA	ISLA CRISTINA	XX---	4.227,12	T:	LDO. MEDICINA	
11335310	TITULADO SUPERIOR (MÉDICO E	1	EDUCACIÓN	EOE MOGUER	MOGUER	XX---	4.227,12	T:	LDO. MEDICINA	
1648910	TITULADO SUPERIOR.....	0	EDUCACIÓN	EOE PUNTA UMBRIA	PUNTA UMBRIA	XX---	4.227,12	T:	LDO. MEDICINA	
1302410	TITULADO SUPERIOR.....	0	EDUCACIÓN	EOE VALVERDE CMNO.	VALVERDE DEL CAMINO	XX---	4.227,12	T:	LDO. MEDICINA	

TOTAL PROVINCIA: 5

PROVINCIA 23 JAEN

1323610	TITULADO SUPERIOR.....	0	EDUCACIÓN	EOE ALCALA LA REAL	ALCALA LA REAL	XX---	4.227,12	T:	LDO. MEDICINA	
1323110	TITULADO SUPERIOR.....	0	EDUCACIÓN	EOE ANDUJAR	ANDUJAR	XX---	4.227,12	T:	LDO. MEDICINA	
11336810	TITULADO SUPERIOR (MÉDICO E	0	EDUCACIÓN	EOE CAZORLA	CAZORLA	XX---	4.227,12	T:	LDO. MEDICINA	
* 1838710	COORDINADOR-ASISTENCIA TCA.	0	IGUALDAD Y B.SOCIAL	C.VALOR./ORIENTACION	JAEN	XX---	6.570,12	2	T: LDO. MEDICINA	T: LDO. PSICOLOGI
969010	ASESOR TECNICO-VALORACION..	2	IGUALDAD Y B.SOCIAL	C.VALOR./ORIENTACION	JAEN	XX---	4.227,12	1	T: LDO. MEDICINA	
1323810	TITULADO SUPERIOR.....	0	EDUCACIÓN	EOE JAEN I	JAEN	XX---	4.227,12	T:	LDO. MEDICINA	
11337210	TITULADO SUPERIOR (MÉDICO E	0	EDUCACIÓN	EOE JAEN II	JAEN	XX---	4.227,12	T:	LDO. MEDICINA	
11337010	TITULADO SUPERIOR (MÉDICO E	0	EDUCACIÓN	EOE JAEN III	JAEN	XX---	4.227,12	T:	LDO. MEDICINA	
974610	TITULADO SUPERIOR.....	0	IGUALDAD Y B.SOCIAL	C. MINUSV. PSIQUICOS	LINARES	XX---	5.394,48	T:	LDO. MEDICINA	
6727510	ASESOR MEDICO DEL DEPORTE..	1	TURISMO, COM. Y DEP.	CENTRO AND.MED.DEP.	LINARES	XX---	4.786,68	T:	MED.ESP.ED.F.	
8336110	ASESOR MEDICO DEL DEPORTE..	1	TURISMO, COM. Y DEP.	CENTRO AND.MED.DEP.	LINARES	XX---	4.786,68	T:	MED.ESP.ED.F.	
1324210	TITULADO SUPERIOR.....	0	EDUCACIÓN	EOE LINARES	LINARES	XX---	4.227,12	T:	LDO. MEDICINA	
1351110	TITULADO SUPERIOR.....	0	EDUCACIÓN	E.O.E. N-2	LINARES	XX---	4.227,12	T:	LDO. MEDICINA	
11336510	TITULADO SUPERIOR (MÉDICO E	0	EDUCACIÓN	EOE TORREDONJIMENO	TORREDONJIMENO	XX---	4.227,12	T:	LDO. MEDICINA	
1351310	TITULADO SUPERIOR.....	0	EDUCACIÓN	EOE UBEDA	UBEDA	XX---	4.227,12	T:	LDO. MEDICINA	
955110	MÉDICO.....	0	IGUALDAD Y B.SOCIAL	R. ASISTIDA	UBEDA	XX---	5.394,48	T:	LDO. MEDICINA	
1651510	TITULADO SUPERIOR.....	0	EDUCACIÓN	E.O.E.	VILLANUEVA DEL ARZOB	XX---	4.227,12	T:	LDO. MEDICINA	

TOTAL PROVINCIA: 4

PROVINCIA 29 MALAGA

11339610	TITULADO SUPERIOR (MÉDICO E	0	EDUCACIÓN	EOE ALHAURIN GDE.	ALHAURIN EL GRANDE	XX---	4.227,12	T:	LDO. MEDICINA	
1351810	TITULADO SUPERIOR.....	0	EDUCACIÓN	E.O.E.	ALORA	XX---	4.227,12	T:	LDO. MEDICINA	
1351910	TITULADO SUPERIOR.....	0	EDUCACIÓN	E.O.E.	ANTEQUERA	XX---	4.227,12	T:	LDO. MEDICINA	
1652110	TITULADO SUPERIOR.....	0	EDUCACIÓN	E.O.E.	ARCHIDONA	XX---	4.227,12	T:	LDO. MEDICINA	
1352110	TITULADO SUPERIOR.....	0	EDUCACIÓN	E.O.E.	COIN	XX---	4.227,12	T:	LDO. MEDICINA	
11340810	TITULADO SUPERIOR (MÉDICO E	0	EDUCACIÓN	EOE ESTEPONA	ESTEPONA	XX---	4.227,12	T:	LDO. MEDICINA	
1352310	TITULADO SUPERIOR.....	0	EDUCACIÓN	E.O.E.	FUENGIROLA	XX---	4.227,12	T:	LDO. MEDICINA	

(*) Puesto perteneciente a más de una categoría.

ANEXO 4

Código	Denominación	NVAUMC	Consejería / Org. Autonomo	Centro	Localidad	C. Esp		REQ. PARA DESEMPEÑO		Otras Características
						RFIDP	EUROS	Exp	Titulación Formación	

CONVOCATORIA: TRASLADO LABORALES 2009

GRUPO 001 TITULADO SUPERIOR		CATEGORIA 1041 MÉDICO								
11339810	TITULADO SUPERIOR (MÉDICO E	0 EDUCACIÓN	EOE FUENGIROLA	FUENGIROLA	XX---	4.227,12	T: LDO. MEDICINA			
6638410	ASESOR MEDICO DEL DEPORTE..	0 TURISMO, COM. Y DEP.	CENTRO AND.MED.DEP.	MALAGA	XX---	4.786,68	T: LDO. MEDICINA			
8262210	ASESOR MEDICO DEL DEPORTE..	1 TURISMO, COM. Y DEP.	CENTRO AND.MED.DEP.	MALAGA	XX---	4.786,68	T: MED.ESP.ED.F.			
1362710	TITULADO SUPERIOR.....	0 EDUCACIÓN	CP.EE.STA.R.LIMA	MALAGA	XX---	4.227,12	T: LDO. MEDICINA			
* 1839010	COORDINADOR-ASISTENCIA TCA.	0 IGUALDAD Y B.SOCIAL	C.VALOR./ORIENTACION	MALAGA	XX---	6.570,12	2 T: LDO. MEDICINA			
11339910	TITULADO SUPERIOR (MÉDICO E	0 EDUCACIÓN	EOE MA N-CIUD.JARDIN	MALAGA	XX---	4.227,12	T: LDO. MEDICINA			
11340610	TITULADO SUPERIOR (MÉDICO E	0 EDUCACIÓN	EOE MALAGA CENTRO	MALAGA	XX---	4.227,12	T: LDO. MEDICINA			
11341210	TITULADO SUPERIOR (MÉDICO E	0 EDUCACIÓN	EOE MALAGA ESTE	MALAGA	XX---	4.227,12	T: LDO. MEDICINA			
11340310	TITULADO SUPERIOR (MÉDICO E	0 EDUCACIÓN	EOE MALAGA OESTE	MALAGA	XX---	4.227,12	T: LDO. MEDICINA			
11340410	TITULADO SUPERIOR (MÉDICO E	0 EDUCACIÓN	EOE MALAGA SUR	MALAGA	XX---	4.227,12	T: LDO. MEDICINA			
3251510	TITULADO SUPERIOR.....	0 EDUCACIÓN	RES.ESC.ANDALUCIA	MALAGA	XX---	3.308,16	T: LDO. MEDICINA			
11340910	TITULADO SUPERIOR (MÉDICO E	0 EDUCACIÓN	EOE MARBELLA	MARBELLA	XX---	4.227,12	T: LDO. MEDICINA			
1392610	TITULADO SUPERIOR.....	0 EDUCACIÓN	E.O.E. N-2	MARBELLA	XX---	4.227,12	T: LDO. MEDICINA			
11341310	TITULADO SUPERIOR (MÉDICO E	0 EDUCACIÓN	EOE NERJA	NERJA	XX---	4.227,12	T: LDO. MEDICINA			
3318910	MEDICO.....	0 JUSTICIA Y ADMON.PCA	C.MENR. INFRACT.S.FCO	TORREMOLINOS	XX---	4.227,12	T: LDO. MEDICINA		JORN.PARCIAL:14H/S	
1353710	TITULADO SUPERIOR.....	0 EDUCACIÓN	E.O.E. N.1	VELEZ-MALAGA	XX---	4.227,12	T: LDO. MEDICINA			
TOTAL PROVINCIA: 1										
PROVINCIA 41 SEVILLA										
1453610	TITULADO SUPERIOR.....	0 EDUCACIÓN	E.O.E.	ALCALA DE GUADAIRA	XX---	4.227,12	T: LDO. MEDICINA			
11329710	TITULADO SUPERIOR (MÉDICO E	0 EDUCACIÓN	EOE CAMAS	CAMAS	XX---	4.227,12	T: LDO. MEDICINA			
1012410	TITULADO SUPERIOR.....	0 IGUALDAD Y B.SOCIAL	C.FROT.C.S.J.AVILA	CARMONA	XX---	3.308,16	T: LDO. MEDICINA		JORN. PARCIAL: 10H/S	
1393410	TITULADO SUPERIOR.....	1 EDUCACIÓN	E.O.E.	CARMONA	XX---	4.227,12	T: LDO. MEDICINA			
1393610	TITULADO SUPERIOR.....	0 EDUCACIÓN	E.O.E.	CASTILLEJA DE LA CUE	XX---	4.227,12	T: LDO. MEDICINA			
11329510	TITULADO SUPERIOR (MÉDICO E	0 EDUCACIÓN	EOE CONSTANTINA	CONSTANTINA	XX---	4.227,12	T: LDO. MEDICINA			
1453310	TITULADO SUPERIOR.....	0 EDUCACIÓN	E.O.E.	DOS HERMANAS	XX---	4.227,12	T: LDO. MEDICINA			
1394010	TITULADO SUPERIOR.....	0 EDUCACIÓN	E.O.E.	ECIJA	XX---	4.227,12	T: LDO. MEDICINA			
1396010	TITULADO SUPERIOR.....	0 EDUCACIÓN	E.O.E.	ESTEPA	XX---	4.227,12	T: LDO. MEDICINA			
11329910	TITULADO SUPERIOR (MÉDICO E	0 EDUCACIÓN	EOE GERENA	GERENA	XX---	4.227,12	T: LDO. MEDICINA			
1919010	TITULADO SUPERIOR.....	1 EDUCACIÓN	CP. EL RECREO	LEBRIJA	XX---	4.227,12	T: LDO. MEDICINA			
1394210	TITULADO SUPERIOR.....	0 EDUCACIÓN	E.O.E.	LEBRIJA	XX---	4.227,12	T: LDO. MEDICINA			
1396710	TITULADO SUPERIOR.....	0 EDUCACIÓN	E.O.E.	LORA DEL RIO	XX---	4.227,12	T: LDO. MEDICINA			
11332210	TITULADO SUPERIOR (MÉDICO E	0 EDUCACIÓN	EOE LORA DEL RIO	LORA DEL RIO	XX---	4.227,12	T: LDO. MEDICINA			
11330110	TITULADO SUPERIOR (MÉDICO E	1 EDUCACIÓN	EOE MAIRENA ALJARAFE	MAIRENA DEL ALJARAFE	XX---	4.227,12	T: LDO. MEDICINA			
1394810	TITULADO SUPERIOR.....	0 EDUCACIÓN	E.O.E.	MARCHENA	XX---	4.227,12	T: LDO. MEDICINA			
1453410	TITULADO SUPERIOR.....	0 EDUCACIÓN	E.O.E.	MORON DE LA FRONTERA	XX---	4.227,12	T: LDO. MEDICINA			
11330310	TITULADO SUPERIOR (MÉDICO E	0 EDUCACIÓN	EOE OLIVARES	OLIVARES	XX---	4.227,12	T: LDO. MEDICINA			
1394610	TITULADO SUPERIOR.....	0 EDUCACIÓN	E.O.E.	PALACIOS Y VILLAFRAN	XX---	4.227,12	T: LDO. MEDICINA			
1396910	TITULADO SUPERIOR.....	0 EDUCACIÓN	E.O.E.	PILAS	XX---	4.227,12	T: LDO. MEDICINA			
1925210	TITULADO SUPERIOR.....	0 EDUCACIÓN	E.O.E.	RINCONADA [LA]	XX---	4.227,12	T: LDO. MEDICINA			
2189710	ASESOR MEDICO DEL DEPORTE..	1 TURISMO, COM. Y DEP.	CENTRO AND.MED.DEP.	SEVILLA	XX---	4.786,68	T: MED.ESP.ED.F.			
11444710	MEDICO.....	1 TURISMO, COM. Y DEP.	CENTRO AND.MED.DEP.	SEVILLA	XX---	4.227,12	T: MED.ESP.CARDIO			
1917310	TITULADO SUPERIOR.....	0 EDUCACIÓN	CP.E.E.ABEN BASSO PA	SEVILLA	XX---	4.227,12	T: LDO. MEDICINA			
* 1839410	COORDINADOR-ASISTENCIA TCA.	0 IGUALDAD Y B.SOCIAL	C.VALOR./ORIENTACION	SEVILLA	XX---	6.570,12	2 T: LDO. MEDICINA			
1035310	ASESOR TECNICO-VALORACION..	0 IGUALDAD Y B.SOCIAL	C.VALOR./ORIENTACION	SEVILLA	XX---	4.227,12	1 T: LDO. MEDICINA			
3321310	TITULADO SUPERIOR.....	0 IGUALDAD Y B.SOCIAL	C.VALOR./ORIENTACION	SEVILLA	XX---	3.308,16	T: LDO. MEDICINA			
* 571110	ASESOR REINSERCIÓN.....	0 IGUALDAD Y B.SOCIAL	D.G.DROGOD.Y ADIC.	SEVILLA	XX---	5.394,48	T: LDO. MEDICINA			
* 571010	ASESOR TECNICO-ASISTENCIA..	0 IGUALDAD Y B.SOCIAL	D.G.DROGOD.Y ADIC.	SEVILLA	XX---	5.394,48	T: LDO. MEDICINA			
11330710	TITULADO SUPERIOR (MÉDICO E	0 EDUCACIÓN	EOE SE BELLAV-BAMI	SEVILLA	XX---	4.227,12	T: LDO. MEDICINA			
11332010	TITULADO SUPERIOR (MÉDICO E	0 EDUCACIÓN	EOE SE ESTE-TORREB.	SEVILLA	XX---	4.227,12	T: LDO. MEDICINA			
11331110	TITULADO SUPERIOR (MÉDICO E	1 EDUCACIÓN	EOE SE MACAR-POL.N.	SEVILLA	XX---	4.227,12	T: LDO. MEDICINA			
11331710	TITULADO SUPERIOR (MÉDICO E	0 EDUCACIÓN	EOE SE PINO M-S.JERO	SEVILLA	XX---	4.227,12	T: LDO. MEDICINA			
11331910	TITULADO SUPERIOR (MÉDICO E	0 EDUCACIÓN	EOE SE POL.SUR-OLIVA	SEVILLA	XX---	4.227,12	T: LDO. MEDICINA			
11331410	TITULADO SUPERIOR (MÉDICO E	0 EDUCACIÓN	EOE SE PORV.-NERVION	SEVILLA	XX---	4.227,12	T: LDO. MEDICINA			
11330910	TITULADO SUPERIOR (MÉDICO E	0 EDUCACIÓN	EOE SE S.PABLO-STA.J	SEVILLA	XX---	4.227,12	T: LDO. MEDICINA			
11330510	TITULADO SUPERIOR (MÉDICO E	0 EDUCACIÓN	EOE SEVILLA PALMETE	SEVILLA	XX---	4.227,12	T: LDO. MEDICINA			
11331310	TITULADO SUPERIOR (MÉDICO E	0 EDUCACIÓN	EOE SEVILLA TRIANA	SEVILLA	XX---	4.227,12	T: LDO. MEDICINA			
1395010	TITULADO SUPERIOR.....	0 EDUCACIÓN	E.O.E.	UTRERA	XX---	4.227,12	T: LDO. MEDICINA			
TOTAL PROVINCIA: 6										
TOTAL CATEGORIA: 27										

(*) Puesto perteneciente a más de una categoría.

ANEXO 4

Código	Denominación	N V U A M C	Consejería / Org. Autonomo	Centro	Localidad	C. Esp		REQ. PARA DESEMPEÑO		Otras Características
						RFIDP	EUROS	Exp	Titulación Formación	

CONVOCATORIA: TRASLADO LABORALES 2009

GRUPO 001 TITULADO SUPERIOR CATEGORIA 1043 MÉDICO REHABILITADOR

PROVINCIA 04 ALMERIA

838410 ASESOR TECNICO-VALORACION.. 0 IGUALDAD Y B.SOCIAL C.VALOR./ORIENTACION ALMERIA XX--- 4.227,12 1 T: LDO. MEDICINA
F: REHABILITACIO

TOTAL PROVINCIA: 0

PROVINCIA 11 CÁDIZ

872710 ASESOR TECNICO-VALORACION.. 0 IGUALDAD Y B.SOCIAL C.VALOR./ORIENTACION CADIZ XX--- 4.227,12 1 T: LDO. MEDICINA
F: REHABILITACIO

TOTAL PROVINCIA: 0

PROVINCIA 14 CORDOBA

902510 ASESOR TECNICO-VALORACION.. 1 IGUALDAD Y B.SOCIAL C.VALOR./ORIENTACION CORDOBA XX--- 4.227,12 1 T: LDO. MEDICINA
F: REHABILITACIO

TOTAL PROVINCIA: 1

PROVINCIA 18 GRANADA

927510 ASESOR TECNICO-VALORACION.. 1 IGUALDAD Y B.SOCIAL C.VALOR./ORIENTACION GRANADA XX--- 4.227,12 1 T: LDO. MEDICINA
F: REHABILITACIO

TOTAL PROVINCIA: 1

PROVINCIA 21 HUELVA

950510 ASESOR TECNICO-VALORACION.. 0 IGUALDAD Y B.SOCIAL C.VALOR./ORIENTACION HUELVA XX--- 4.227,12 1 T: LDO. MEDICINA
F: REHABILITACIO

TOTAL PROVINCIA: 0

PROVINCIA 23 JAEN

969110 ASESOR TECNICO-VALORACION.. 1 IGUALDAD Y B.SOCIAL C.VALOR./ORIENTACION JAEN XX--- 4.227,12 1 T: LDO. MEDICINA
F: REHABILITACIO

TOTAL PROVINCIA: 1

PROVINCIA 29 MALAGA

996810 ASESOR TECNICO-VALORACION.. 1 IGUALDAD Y B.SOCIAL C.VALOR./ORIENTACION MALAGA XX--- 4.227,12 1 T: LDO. MEDICINA
F: REHABILITACIO

TOTAL PROVINCIA: 1

PROVINCIA 41 SEVILLA

1028810 TITULADO SUPERIOR..... 1 IGUALDAD Y B.SOCIAL R.ASISTIDOS.MONTEQUI DOS HERMANAS XX--- 5.394,48 T: LDO. MEDICINA
F: REHABILITACIO

1035410 ASESOR TECNICO-VALORACION.. 1 IGUALDAD Y B.SOCIAL C.VALOR./ORIENTACION SEVILLA XX--- 4.227,12 1 T: LDO. MEDICINA
F: REHABILITACIO

8809810 MEDICO REHABILITADOR..... 0 IGUALDAD Y B.SOCIAL R.VALIDOS HELIOPOLIS SEVILLA XX--- 5.394,48

TOTAL PROVINCIA: 2

TOTAL CATEGORIA: 6

(*) Puesto perteneciente a más de una categoría.

ANEXO 4

Código	Denominación	N V U A M C	Consejería / Org. Autonomo	Centro	Localidad	C. Esp		REQ. PARA DESEMPEÑO		Otras Características
						RFIDP	EUROS	Exp	Titulación Formación	

CONVOCATORIA: TRASLADO LABORALES 2009

GRUPO 001 TITULADO SUPERIOR CATEGORIA 1044 MÉDICO GERIATRA

PROVINCIA 04 ALMERIA

835110 TITULADO SUPERIOR..... 0 IGUALDAD Y B.SOCIAL R. DE PENSIONISTAS ALMERIA XX--- 5.394,48 T: LDO. MEDICINA
F: GERIATRIA

TOTAL PROVINCIA: 0

PROVINCIA 11 CÁDIZ

869010 TITULADO SUPERIOR..... 0 IGUALDAD Y B.SOCIAL R. DE PENSIONISTAS ALGECIRAS XX--- 5.394,48 T: LDO. MEDICINA
F: GERIATRIA

1836710 DP. ASISTENCIA..... 0 IGUALDAD Y B.SOCIAL R. DE PENSIONISTAS JEREZ DE LA FRONTERA XX--- 6.643,44 2 T: LDO. MEDICINA
F: GERIATRIA

874510 TITULADO SUPERIOR..... 0 IGUALDAD Y B.SOCIAL R. DE PENSIONISTAS JEREZ DE LA FRONTERA XX--- 5.394,48 T: LDO. MEDICINA
F: GERIATRIA

TOTAL PROVINCIA: 0

PROVINCIA 14 CORDOBA

899510 DP. ASISTENCIA..... 0 IGUALDAD Y B.SOCIAL R. MIXTA PENSIONISTA CORDOBA XX--- 6.643,44 2 T: LDO. MEDICINA
F: GERIATRIA

1836810 TITULADO SUPERIOR..... 0 IGUALDAD Y B.SOCIAL R. MIXTA PENSIONISTA CORDOBA XX--- 5.394,48 T: LDO. MEDICINA
F: GERIATRIA

TOTAL PROVINCIA: 0

PROVINCIA 18 GRANADA

923110 TITULADO SUPERIOR..... 0 IGUALDAD Y B.SOCIAL R. DE PENSIONISTAS ARMILLA XX--- 5.394,48 T: LDO. MEDICINA
F: GERIATRIA

TOTAL PROVINCIA: 0

PROVINCIA 21 HUELVA

949610 DP. ASISTENCIA..... 0 IGUALDAD Y B.SOCIAL R.MIXTA PENSIONISTAS HUELVA XX--- 6.643,44 T: LDO. MEDICINA
F: GERIATRIA

947210 TITULADO SUPERIOR..... 0 IGUALDAD Y B.SOCIAL R.MIXTA PENSIONISTAS HUELVA XX--- 5.394,48 T: LDO. MEDICINA
F: GERIATRIA

TOTAL PROVINCIA: 0

PROVINCIA 23 JAEN

963410 TITULADO SUPERIOR..... 0 IGUALDAD Y B.SOCIAL R.PENSIONISTAS OLIVA CAROLINA [LA] XX--- 5.394,48 T: LDO. MEDICINA
F: GERIATRIA

971210 DP. ASISTENCIA..... 0 IGUALDAD Y B.SOCIAL R.MIX. PENSIONISTAS LINARES XX--- 6.643,44 2 T: LDO. MEDICINA
F: GERIATRIA

971310 TITULADO SUPERIOR..... 0 IGUALDAD Y B.SOCIAL R.MIX. PENSIONISTAS LINARES XX--- 5.394,48 T: LDO. MEDICINA
F: GERIATRIA

956410 DP. ASISTENCIA..... 1 IGUALDAD Y B.SOCIAL R. ASISTIDA UBEDA XX--- 6.643,44 2 T: LDO. MEDICINA
F: GERIATRIA

TOTAL PROVINCIA: 1

PROVINCIA 29 MALAGA

988810 TITULADO SUPERIOR..... 0 IGUALDAD Y B.SOCIAL R. PENSIONISTAS ESTEPONA XX--- 5.394,48 T: LDO. MEDICINA
F: GERIATRIA

993610 TITULADO SUPERIOR..... 0 IGUALDAD Y B.SOCIAL R. PENSIONISTAS MALAGA XX--- 5.394,48 T: LDO. MEDICINA
F: GERIATRIA

TOTAL PROVINCIA: 0

PROVINCIA 41 SEVILLA

1026010 DP. ASISTENCIA..... 0 IGUALDAD Y B.SOCIAL R.ASISTIDOS.MONTEQUI DOS HERMANAS XX--- 6.643,44 2 T: LDO. MEDICINA
F: GERIATRIA

(*) Puesto perteneciente a más de una categoría.

ANEXO 4

Código	Denominación	N V U A M C	Consejería / Org. Autonomo	Centro	Localidad	C. Esp		REQ. PARA DESEMPEÑO		Otras Características
						RFIDP	EUROS	Exp	Titulación Formación	

CONVOCATORIA: TRASLADO LABORALES 2009

GRUPO 001 TITULADO SUPERIOR

CATEGORIA 1044 MÉDICO GERIATRA

1026110 TITULADO SUPERIOR.....	0 IGUALDAD Y B.SOCIAL	R.ASISTIDOS.MONTEQUI	DOS HERMANAS	XX---	5.394,48	T: LDO. MEDICINA F: GERIATRIA
1004910 DP. ASISTENCIA.....	0 IGUALDAD Y B.SOCIAL	R. ASISTIDA MARCHENA	MARCHENA	XX---	6.643,44	2 T: LDO. MEDICINA F: GERIATRIA
1031610 TITULADO SUPERIOR.....	0 IGUALDAD Y B.SOCIAL	R.VALIDOS HELIOPOLIS	SEVILLA	XX---	5.394,48	T: LDO. MEDICINA F: GERIATRIA

TOTAL PROVINCIA: 0

TOTAL CATEGORIA: 1

(*) Puesto perteneciente a más de una categoría.

ANEXO 4

Código	Denominación	N V U A M C	Consejería / Org. Autonomo	Centro	Localidad	C. Esp		REQ. PARA DESEMPEÑO		Otras Características
						RFIDP	EUROS	Exp	Titulación Formación	

CONVOCATORIA: TRASLADO LABORALES 2009

GRUPO 001 TITULADO SUPERIOR

CATEGORIA 1050 PEDAGOGO

PROVINCIA 04 ALMERIA

* 1633110	TITULADO SUPERIOR.....	0	EDUCACIÓN	E.O.E.	ADRA	XX---	4.227,12	T: LDO. PSICOLOGI T: LDO. PSICOPEDA T: LDO.CIENC.EDUC
* 11334710	TITULADO SUPERIOR (PSICOL /	0	EDUCACIÓN	CP.EE.PROV.P.SOFIA	ALMERIA	XX---	4.227,12	T: LDO. PEDAGOGI T: LDO. PSICOLOGI T: LDO.CIENC.EDUC
839410	TITULADO SUPERIOR.....	0	IGUALDAD Y B.SOCIAL	C.VALOR./ORIENTACION	ALMERIA	XX---	4.227,12	T: LDO.CIENC.EDUC
11334610	TITULADO SUPERIOR (LDO.PEDA	0	EDUCACIÓN	EOE ALM-ALCAZABA	ALMERIA	XX---	4.227,12	T: LDO.CIENC.EDUC
* 11334110	TITULADO SUPERIOR (PSICOL /	0	EDUCACIÓN	EOE ALM-ALCAZABA	ALMERIA	XX---	4.227,12	T: LDO. PEDAGOGI T: LDO. PSICOLOGI T: LDO.CIENC.EDUC
* 11334310	TITULADO SUPERIOR (PSICOL /	0	EDUCACIÓN	EOE ALM-MONSUL	ALMERIA	XX---	4.227,12	T: LDO. PEDAGOGI T: LDO. PSICOLOGI T: LDO.CIENC.EDUC
* 11334010	TITULADO SUPERIOR (PSICOL /	0	EDUCACIÓN	EOE ALM-URCI	ALMERIA	XX---	4.227,12	T: LDO. PEDAGOGI T: LDO. PSICOLOGI T: LDO.CIENC.EDUC
* 1161610	TITULADO SUPERIOR.....	0	EDUCACIÓN	E.O.E.	BERJA	XX---	4.227,12	T: LDO. PSICOLOGI T: LDO. PSICOPEDA T: LDO.CIENC.EDUC
* 1163310	TITULADO SUPERIOR.....	0	EDUCACIÓN	E.O.E.	HUERCAL-OVERA	XX---	4.227,12	T: LDO. PSICOLOGI T: LDO. PSICOPEDA T: LDO.CIENC.EDUC
* 1162810	TITULADO SUPERIOR.....	0	EDUCACIÓN	E.O.E.	NIJAR	XX---	4.227,12	T: LDO. PSICOLOGI T: LDO. PSICOPEDA T: LDO.CIENC.EDUC
* 11333810	TITULADO SUPERIOR (PSICOL /	0	EDUCACIÓN	EOE OLULA DEL RIO	OLULA DEL RIO	XX---	4.227,12	T: LDO. PEDAGOGI T: LDO. PSICOLOGI T: LDO.CIENC.EDUC
* 1161810	TITULADO SUPERIOR.....	0	EDUCACIÓN	E.O.E.	VICAR	XX---	4.227,12	T: LDO. PSICOLOGI T: LDO. PSICOPEDA T: LDO.CIENC.EDUC

TOTAL PROVINCIA: 0

PROVINCIA 11 CADIZ

* 1192210	TITULADO SUPERIOR.....	0	EDUCACIÓN	CP.EE.VIRG.ESPER.	ALGECIRAS	XX---	4.227,12	T: LDO. PSICOLOGI T: LDO. PSICOPEDA T: LDO.CIENC.EDUC
* 1189310	TITULADO SUPERIOR.....	0	EDUCACIÓN	EOE ALGECIRAS	ALGECIRAS	XX---	4.227,12	T: LDO. PSICOLOGI T: LDO. PSICOPEDA T: LDO.CIENC.EDUC
* 1189410	TITULADO SUPERIOR.....	0	EDUCACIÓN	EOE ARCOS FRA.	ARCOS DE LA FRONTERA	XX---	4.227,12	T: LDO. PSICOLOGI T: LDO. PSICOPEDA T: LDO.CIENC.EDUC
* 11337610	TITULADO SUPERIOR (PSICOL /	0	EDUCACIÓN	EOE CADIZ	CADIZ	XX---	4.227,12	T: LDO. PEDAGOGI T: LDO. PSICOLOGI T: LDO.CIENC.EDUC
* 1638210	TITULADO SUPERIOR.....	0	EDUCACIÓN	EOE CHICLANA FRA.	CHICLANA DE LA FRONT	XX---	4.227,12	T: LDO. PSICOLOGI T: LDO. PSICOPEDA T: LDO.CIENC.EDUC
* 1219810	TITULADO SUPERIOR.....	0	EDUCACIÓN	CP.EE.N.SRA.MERCED	JEREZ DE LA FRONTERA	XX---	4.729,32	T: LDO. PSICOLOGI T: LDO. PSICOPEDA T: LDO.CIENC.EDUC
* 11337310	TITULADO SUPERIOR (PSICOL /	0	EDUCACIÓN	EOE JEREZ FRA. I	JEREZ DE LA FRONTERA	XX---	4.227,12	T: LDO. PEDAGOGI T: LDO. PSICOLOGI T: LDO.CIENC.EDUC
* 11337910	TITULADO SUPERIOR (PSICOL /	1	EDUCACIÓN	EOE JEREZ FRA. II	JEREZ DE LA FRONTERA	XX---	4.227,12	T: LDO. PEDAGOGI T: LDO. PSICOLOGI T: LDO.CIENC.EDUC
* 1638010	TITULADO SUPERIOR.....	1	EDUCACIÓN	EOE OLVERA	OLVERA	XX---	4.227,12	T: LDO. PSICOLOGI T: LDO. PSICOPEDA T: LDO.CIENC.EDUC
* 1896210	TITULADO SUPERIOR.....	0	EDUCACIÓN	EOE EL PTO.STA.MARIA	PUERTO DE SANTA MARI	XX---	4.227,12	T: LDO. PSICOLOGI T: LDO. PSICOPEDA T: LDO.CIENC.EDUC
* 11337510	TITULADO SUPERIOR (PSICOL /	0	EDUCACIÓN	EOE S.FERNANDO	SAN FERNANDO	XX---	4.227,12	T: LDO. PEDAGOGI T: LDO. PSICOLOGI T: LDO.CIENC.EDUC
* 1231210	TITULADO SUPERIOR.....	0	EDUCACIÓN	EOE SAN ROQUE	SAN ROQUE	XX---	4.227,12	T: LDO. PSICOLOGI T: LDO. PSICOPEDA T: LDO.CIENC.EDUC
* 11357110	TITULADO SUPERIOR (PSICOL /	0	EDUCACIÓN	EOE SAN ROQUE	SAN ROQUE	XX---	4.227,12	T: LDO. PEDAGOGI T: LDO. PSICOLOGI T: LDO.CIENC.EDUC
* 11338110	TITULADO SUPERIOR (PSICOL /	0	EDUCACIÓN	EOE SANLUCAR BDA.	SANLUCAR DE BARRAMED	XX---	4.227,12	T: LDO. PEDAGOGI T: LDO. PSICOLOGI T: LDO.CIENC.EDUC
* 11356810	TITULADO SUPERIOR (PSICOL /	0	EDUCACIÓN	EOE VEJER FRA.	VEJER DE LA FRONTERA	XX---	4.227,12	T: LDO. PEDAGOGI T: LDO. PSICOLOGI T: LDO.CIENC.EDUC

(*) Puesto perteneciente a más de una categoría.

ANEXO 4

Código	Denominación	NVAUMC	Consejería / Org. Autonomo	Centro	Localidad	C. Esp		REQ. PARA DESEMPEÑO		Otras Características
						RFIDP	EUROS	Exp	Titulación Formación	

CONVOCATORIA: TRASLADO LABORALES 2009

GRUPO 001 TITULADO SUPERIOR

CATEGORIA 1050 PEDAGOGO

*	1220510 TITULADO SUPERIOR.....	0 EDUCACIÓN	CP.EE.PUEBLOS BLANCO	VILLAMARTIN	XX---	4.227,12	T: LDO. PSICOLOGI T: LDO. PSICOPEDA T: LDO.CIENC.EDUC
---	--------------------------------	-------------	----------------------	-------------	-------	----------	---

TOTAL PROVINCIA: 2

PROVINCIA 14 CORDOBA

*	11333310 TITULADO SUPERIOR (PSICOL /	0 EDUCACIÓN	EOE LA CARLOTA	CARLOTA [LA]	XX---	4.227,12	T: LDO. PEDAGOGI T: LDO. PSICOLOGI T: LDO.CIENC.EDUC
*	1242110 TITULADO SUPERIOR.....	0 EDUCACIÓN	CP.E.E. VIRG. LA E.	CORDOBA	XX---	4.227,12	T: LDO. PSICOLOGI T: LDO. PSICOPEDA T: LDO.CIENC.EDUC
*	11332810 TITULADO SUPERIOR (PSICOL /	0 EDUCACIÓN	EOE CO.FUENS-CAÑERO	CORDOBA	XX---	4.227,12	T: LDO. PEDAGOGI T: LDO. PSICOLOGI T: LDO.CIENC.EDUC
*	11333010 TITULADO SUPERIOR (PSICOL /	0 EDUCACIÓN	EOE CO.PON-VILLARR.	CORDOBA	XX---	4.227,12	T: LDO. PEDAGOGI T: LDO. PSICOLOGI
*	11332310 TITULADO SUPERIOR (PSICOL /	0 EDUCACIÓN	EOE CO.VALD-BRILLANT	CORDOBA	XX---	4.227,12	T: LDO. PEDAGOGI T: LDO. PSICOLOGI T: LDO.CIENC.EDUC
*	11333610 TITULADO SUPERIOR (PSICOL /	0 EDUCACIÓN	EOE CO.VISTA ALEGRE	CORDOBA	XX---	4.227,12	T: LDO. PEDAGOGI T: LDO. PSICOLOGI T: LDO.CIENC.EDUC
*	1899110 TITULADO SUPERIOR.....	1 EDUCACIÓN	EQUIPO APOYO ADULTOS	CORDOBA	XX---	4.227,12	T: LDO. CIENC.EDUC
*	11357210 TITULADO SUPERIOR (PSICOL /	0 EDUCACIÓN	EOE LUCENA	LUCENA	XX---	4.227,12	T: LDO. PEDAGOGI T: LDO. PSICOLOGI T: LDO.CIENC.EDUC
*	1266410 TITULADO SUPERIOR.....	0 EDUCACIÓN	EOE MONTORO	MONTORO	XX---	4.227,12	T: LDO. PSICOLOGI T: LDO. PSICOPEDA T: LDO.CIENC.EDUC
*	11333110 TITULADO SUPERIOR (PSICOL /	0 EDUCACIÓN	EOE PALMA DEL RIO	PALMA DEL RIO	XX---	4.227,12	T: LDO. PEDAGOGI T: LDO. PSICOLOGI T: LDO.CIENC.EDUC
*	1233410 TITULADO SUPERIOR.....	0 EDUCACIÓN	EOE PEÑARR-PUEBLON.	PEÑARROYA-PUEBLONUEV	XX---	4.227,12	T: LDO. PSICOLOGI T: LDO. PSICOPEDA T: LDO.CIENC.EDUC
*	1232110 TITULADO SUPERIOR.....	0 EDUCACIÓN	EOE POZOBLANCO	POZOBLANCO	XX---	4.227,12	T: LDO. PSICOLOGI T: LDO. PSICOPEDA T: LDO.CIENC.EDUC
*	1231910 TITULADO SUPERIOR.....	0 EDUCACIÓN	EOE PRIEGO	PRIEGO DE CORDOBA	XX---	4.227,12	T: LDO. PSICOLOGI T: LDO. PSICOPEDA T: LDO.CIENC.EDUC
*	3351310 TITULADO SUPERIOR.....	0 EDUCACIÓN	EOE PUENTE GENIL	PUENTE-GENIL	XX---	4.227,12	T: LDO. PSICOLOGI T: LDO. PSICOPEDA T: LDO.CIENC.EDUC

TOTAL PROVINCIA: 1

PROVINCIA 18 GRANADA

*	11335010 TITULADO SUPERIOR (PSICOL /	0 EDUCACIÓN	EOE ALBUÑOL	ALBUÑOL	XX---	4.227,12	T: LDO. PEDAGOGI T: LDO. PSICOLOGI T: LDO.CIENC.EDUC
*	1645810 TITULADO SUPERIOR.....	0 EDUCACIÓN	EOE ALMUÑECAR	ALMUÑECAR	XX---	4.227,12	T: LDO. PSICOLOGI T: LDO. PSICOPEDA T: LDO.CIENC.EDUC
*	1292210 TITULADO SUPERIOR.....	0 EDUCACIÓN	CP. EE. JEAN PIAGET	ARMILLA	XX---	4.227,12	T: LDO. PSICOLOGI T: LDO. PSICOPEDA T: LDO.CIENC.EDUC
*	11335110 TITULADO SUPERIOR (PSICOL /	0 EDUCACIÓN	EOE ARMILLA	ARMILLA	XX---	4.227,12	T: LDO. PEDAGOGI T: LDO. PSICOLOGI T: LDO.CIENC.EDUC
*	1268410 TITULADO SUPERIOR.....	0 EDUCACIÓN	EOE BAZA	BAZA	XX---	4.227,12	T: LDO. PSICOLOGI T: LDO. PSICOPEDA T: LDO.CIENC.EDUC
*	1274310 TITULADO SUPERIOR.....	0 EDUCACIÓN	CP. NTRA.SRA DEL C.	DURCAL	XX---	4.227,12	T: LDO. PSICOLOGI T: LDO. PSICOPEDA T: LDO.CIENC.EDUC
*	927810 TITULADO SUPERIOR.....	0 IGUALDAD Y B.SOCIAL	C.VALOR./ORIENTACION	GRANADA	XX---	4.227,12	T: LDO.CIENC.EDUC
*	11335210 TITULADO SUPERIOR (LDO.PEDA	0 EDUCACIÓN	EOE ESPEC.GRANADA	GRANADA	XX---	4.227,12	T: LDO.CIENC.EDUC
*	1301310 TITULADO SUPERIOR.....	0 EDUCACIÓN	EOE GR.ALBAICIN-CENT	GRANADA	XX---	4.227,12	T: LDO. PSICOLOGI T: LDO. PSICOPEDA T: LDO.CIENC.EDUC
*	1268610 TITULADO SUPERIOR.....	0 EDUCACIÓN	EOE GRANADA CHANA	GRANADA	XX---	4.227,12	T: LDO. PSICOLOGI T: LDO. PSICOPEDA T: LDO.CIENC.EDUC
*	1268510 TITULADO SUPERIOR.....	0 EDUCACIÓN	EOE GRANADA ZAIDIN	GRANADA	XX---	4.227,12	T: LDO. PSICOLOGI T: LDO. PSICOPEDA T: LDO.CIENC.EDUC

(*) Puesto perteneciente a más de una categoría.

ANEXO 4

Código	Denominación	N V U A M C	Consejería / Org. Autonomo	Centro	Localidad	C. Esp		REQ. PARA DESEMPEÑO		Otras Características
						RFIDP	EUROS	Exp	Titulación Formación	

CONVOCATORIA: TRASLADO LABORALES 2009

GRUPO 001 TITULADO SUPERIOR

CATEGORIA 1050 PEDAGOGO

* 1268710	TITULADO SUPERIOR.....	0 EDUCACIÓN	EOE GR.CART-ALFACAR	GRANADA	XX---	4.227,12	T: LDO. PSICOLOGI T: LDO. PSICOPEDA T: LDO.CIENC.EDUC
* 1267410	TITULADO SUPERIOR.....	0 EDUCACIÓN	EOE HUESCAR	HUESCAR	XX---	4.227,12	T: LDO. PSICOLOGI T: LDO. PSICOPEDA T: LDO.CIENC.EDUC
* 1646010	TITULADO SUPERIOR.....	0 EDUCACIÓN	EOE IZNALLOZ	IZNALLOZ	XX---	4.227,12	T: LDO. PSICOLOGI T: LDO. PSICOPEDA T: LDO.CIENC.EDUC
* 1267610	TITULADO SUPERIOR.....	0 EDUCACIÓN	EOE LOJA	LOJA	XX---	4.227,12	T: LDO. PSICOLOGI T: LDO. PSICOPEDA T: LDO.CIENC.EDUC
* 1646210	TITULADO SUPERIOR.....	0 EDUCACIÓN	EOE MONTEPRIO	MONTEPRIO	XX---	4.227,12	T: LDO. PSICOLOGI T: LDO. PSICOPEDA T: LDO.CIENC.EDUC
* 1267810	TITULADO SUPERIOR.....	0 EDUCACIÓN	EOE MOTRIL	MOTRIL	XX---	4.227,12	T: LDO. PSICOLOGI T: LDO. PSICOPEDA T: LDO.CIENC.EDUC
* 11334810	TITULADO SUPERIOR (PSICOL /	0 EDUCACIÓN	EOE MOTRIL	MOTRIL	XX---	4.227,12	T: LDO. PEDAGOGI T: LDO. PSICOLOGI T: LDO.CIENC.EDUC
* 1268010	TITULADO SUPERIOR.....	0 EDUCACIÓN	EOE ORGIVA	ORGIVA	XX---	4.227,12	T: LDO. PSICOLOGI T: LDO. PSICOPEDA T: LDO.CIENC.EDUC
* 1268210	TITULADO SUPERIOR.....	0 EDUCACIÓN	EOE SANTA FE	SANTA FE	XX---	4.227,12	T: LDO. PSICOLOGI T: LDO. PSICOPEDA T: LDO.CIENC.EDUC

TOTAL PROVINCIA: 0

PROVINCIA 21 HUELVA

* 1302110	TITULADO SUPERIOR.....	0 EDUCACIÓN	EOE ARACENA	ARACENA	XX---	4.227,12	T: LDO. PSICOLOGI T: LDO. PSICOPEDA T: LDO.CIENC.EDUC
* 1648810	TITULADO SUPERIOR.....	0 EDUCACIÓN	EOE BOLLULLOS CDO.	BOLLULLOS PAR DEL CO	XX---	4.227,12	T: LDO. PSICOLOGI T: LDO. PSICOPEDA T: LDO.CIENC.EDUC
* 11335410	TITULADO SUPERIOR (PSICOL /	0 EDUCACIÓN	EOE BOLLULLOS CDO.	BOLLULLOS PAR DEL CO	XX---	4.227,12	T: LDO. PEDAGOGI T: LDO. PSICOLOGI T: LDO.CIENC.EDUC
* 11336010	TITULADO SUPERIOR (PSICOL /	1 EDUCACIÓN	EOE HUELVA ESTE	HUELVA	XX---	4.227,12	T: LDO. PEDAGOGI T: LDO. PSICOLOGI T: LDO.CIENC.EDUC
* 11335810	TITULADO SUPERIOR (PSICOL /	0 EDUCACIÓN	EOE HUELVA NORTE	HUELVA	XX---	4.227,12	T: LDO. PEDAGOGI T: LDO. PSICOLOGI T: LDO.CIENC.EDUC
11357010	TITULADO SUPERIOR (LDO.PEDA	0 EDUCACIÓN	EOE HUELVA OESTE	HUELVA	XX---	4.227,12	T: LDO.CIENC.EDUC
* 11335710	TITULADO SUPERIOR (PSICOL /	0 EDUCACIÓN	EOE HUELVA OESTE	HUELVA	XX---	4.227,12	T: LDO. PEDAGOGI T: LDO. PSICOLOGI T: LDO.CIENC.EDUC
* 11336210	TITULADO SUPERIOR (PSICOL /	0 EDUCACIÓN	EOE HUELVA SUR	HUELVA	XX---	4.227,12	T: LDO. PEDAGOGI T: LDO. PSICOLOGI T: LDO.CIENC.EDUC
* 1301810	TITULADO SUPERIOR.....	0 EDUCACIÓN	EOE ISLA CRISTINA	ISLA CRISTINA	XX---	4.227,12	T: LDO. PSICOLOGI T: LDO. PSICOPEDA T: LDO.CIENC.EDUC
* 1904210	TITULADO SUPERIOR.....	0 EDUCACIÓN	EOE MOGUER	MOGUER	XX---	4.227,12	T: LDO. PSICOLOGI T: LDO. PSICOPEDA T: LDO.CIENC.EDUC
* 1649010	TITULADO SUPERIOR.....	0 EDUCACIÓN	EOE PUNTA UMBRIA	PUNTA UMBRIA	XX---	4.227,12	T: LDO. PSICOLOGI T: LDO. PSICOPEDA T: LDO.CIENC.EDUC
* 1302510	TITULADO SUPERIOR.....	0 EDUCACIÓN	EOE VALVERDE CMNO.	VALVERDE DEL CAMINO	XX---	4.227,12	T: LDO. PSICOLOGI T: LDO. PSICOPEDA T: LDO.CIENC.EDUC

TOTAL PROVINCIA: 1

PROVINCIA 23 JAEN

* 1323710	TITULADO SUPERIOR.....	0 EDUCACIÓN	EOE ALCALA LA REAL	ALCALA LA REAL	XX---	4.227,12	T: LDO. PSICOLOGI T: LDO. PSICOPEDA T: LDO.CIENC.EDUC
* 1323010	TITULADO SUPERIOR.....	0 EDUCACIÓN	EOE ANDUJAR	ANDUJAR	XX---	4.227,12	T: LDO. PSICOLOGI T: LDO. PSICOPEDA T: LDO.CIENC.EDUC
* 11336610	TITULADO SUPERIOR (PSICOL /	0 EDUCACIÓN	EOE BAEZA	BAEZA	XX---	4.227,12	T: LDO. PEDAGOGI T: LDO. PSICOLOGI T: LDO.CIENC.EDUC
* 1911210	TITULADO SUPERIOR.....	0 EDUCACIÓN	E.O.E.	CAROLINA [LA]	XX---	4.227,12	T: LDO. PSICOLOGI T: LDO. PSICOPEDA T: LDO.CIENC.EDUC

(*) Puesto perteneciente a más de una categoría.

ANEXO 4

Código	Denominación	N V U A M C	Consejería / Org. Autonomo	Centro	Localidad	C. Esp		REQ. PARA DESEMPEÑO		Otras Características
						RFIDP	EUROS	Exp	Titulación Formación	
CONVOCATORIA: TRASLADO LABORALES 2009										
GRUPO 001 TITULADO SUPERIOR				CATEGORIA 1050 PEDAGOGO						
* 11336710	TITULADO SUPERIOR (PSICOL / 0 EDUCACIÓN		EOE CAZORLA	CAZORLA	XX---	4.227,12		T: LDO. PEDAGOGI T: LDO. PSICOLOGI T: LDO.CIENC.EDUC		
* 1350710	TITULADO SUPERIOR..... 0 EDUCACIÓN		EOE HUELMA	HUELMA	XX---	4.227,12		T: LDO. PSICOLOGI T: LDO. PSICOPEDA T: LDO.CIENC.EDUC		
969310	TITULADO SUPERIOR..... 0 IGUALDAD Y B.SOCIAL		C.VALOR./ORIENTACION	JAEN	XX---	4.227,12		T: LDO.CIENC.EDUC		
* 1323910	TITULADO SUPERIOR..... 0 EDUCACIÓN		EOE JAEN I	JAEN	XX---	4.227,12		T: LDO. PSICOLOGI T: LDO. PSICOPEDA T: LDO.CIENC.EDUC		
* 11337110	TITULADO SUPERIOR (PSICOL / 0 EDUCACIÓN		EOE JAEN II	JAEN	XX---	4.227,12		T: LDO. PEDAGOGI T: LDO. PSICOLOGI T: LDO.CIENC.EDUC		
* 11336910	TITULADO SUPERIOR (PSICOL / 0 EDUCACIÓN		EOE JAEN III	JAEN	XX---	4.227,12		T: LDO. PEDAGOGI T: LDO. PSICOLOGI T: LDO.CIENC.EDUC		
1911310	TITULADO SUPERIOR..... 0 EDUCACIÓN		EQUIPO APOYO ADULTOS	JAEN	XX---	4.227,12		T: LDO.CIENC.EDUC		
* 1324310	TITULADO SUPERIOR..... 0 EDUCACIÓN		EOE LINARES	LINARES	XX---	4.227,12		T: LDO. PSICOLOGI T: LDO. PSICOPEDA T: LDO.CIENC.EDUC		
* 1351010	TITULADO SUPERIOR..... 0 EDUCACIÓN		E.O.E. N-2	LINARES	XX---	4.227,12		T: LDO. PSICOLOGI T: LDO. PSICOPEDA T: LDO.CIENC.EDUC		
* 11336410	TITULADO SUPERIOR (PSICOL / 0 EDUCACIÓN		EOE TORREDONJIMENO	TORREDONJIMENO	XX---	4.227,12		T: LDO. PEDAGOGI T: LDO. PSICOLOGI T: LDO.CIENC.EDUC		
* 1347310	TITULADO SUPERIOR..... 0 EDUCACIÓN		CP. EE. A. MACHADO	UBEDA	XX---	4.227,12		T: LDO. PSICOLOGI T: LDO. PSICOPEDA T: LDO.CIENC.EDUC		
* 1651610	TITULADO SUPERIOR..... 0 EDUCACIÓN		E.O.E.	VILLANUEVA DEL ARZOB	XX---	4.227,12		T: LDO. PSICOLOGI T: LDO. PSICOPEDA T: LDO.CIENC.EDUC		
TOTAL PROVINCIA: 0										
PROVINCIA 29 MALAGA										
* 11339510	TITULADO SUPERIOR (PSICOL / 0 EDUCACIÓN		EOE ALHAURIN GDE.	ALHAURIN EL GRANDE	XX---	4.227,12		T: LDO. PEDAGOGI T: LDO. PSICOLOGI T: LDO.CIENC.EDUC		
* 1351710	TITULADO SUPERIOR..... 0 EDUCACIÓN		E.O.E.	ALORA	XX---	4.227,12		T: LDO. PSICOLOGI T: LDO. PSICOPEDA T: LDO.CIENC.EDUC		
* 1385410	TITULADO SUPERIOR..... 0 EDUCACIÓN		COL.ED.INF.Y PRIM.	ANTEQUERA	XX---	4.227,12		T: LDO. PSICOLOGI T: LDO. PSICOPEDA T: LDO.CIENC.EDUC		
* 1352010	TITULADO SUPERIOR..... 0 EDUCACIÓN		E.O.E.	ANTEQUERA	XX---	4.227,12		T: LDO. PSICOLOGI T: LDO. PSICOPEDA T: LDO.CIENC.EDUC		
* 1351610	TITULADO SUPERIOR..... 0 EDUCACIÓN		E.O.E.	ARCHIDONA	XX---	4.227,12		T: LDO. PSICOLOGI T: LDO. PSICOPEDA T: LDO.CIENC.EDUC		
* 1352210	TITULADO SUPERIOR..... 0 EDUCACIÓN		E.O.E.	COIN	XX---	4.227,12		T: LDO. PSICOLOGI T: LDO. PSICOPEDA T: LDO.CIENC.EDUC		
* 11340710	TITULADO SUPERIOR (PSICOL / 0 EDUCACIÓN		EOE ESTEPONA	ESTEPONA	XX---	4.227,12		T: LDO. PEDAGOGI T: LDO. PSICOLOGI T: LDO.CIENC.EDUC		
* 1352410	TITULADO SUPERIOR..... 0 EDUCACIÓN		E.O.E.	FUENGIROLA	XX---	4.227,12		T: LDO. PSICOLOGI T: LDO. PSICOPEDA T: LDO.CIENC.EDUC		
* 11339710	TITULADO SUPERIOR (PSICOL / 0 EDUCACIÓN		EOE FUENGIROLA	FUENGIROLA	XX---	4.227,12		T: LDO. PEDAGOGI T: LDO. PSICOLOGI T: LDO.CIENC.EDUC		
* 1362110	TITULADO SUPERIOR..... 0 EDUCACIÓN		CP.EE.STA.R.LIMA	MALAGA	XX---	4.227,12		T: LDO. PSICOLOGI T: LDO. PSICOPEDA T: LDO.CIENC.EDUC		
* 11341010	TITULADO SUPERIOR (PSICOL / 0 EDUCACIÓN		EOE ESPEC.MALAGA	MALAGA	XX---	4.227,12		T: LDO. PEDAGOGI T: LDO. PSICOLOGI T: LDO.CIENC.EDUC		
* 11340010	TITULADO SUPERIOR (PSICOL / 0 EDUCACIÓN		EOE MA NORT-PALMILLA	MALAGA	XX---	4.227,12		T: LDO. PEDAGOGI T: LDO. PSICOLOGI T: LDO.CIENC.EDUC		
* 11340510	TITULADO SUPERIOR (PSICOL / 0 EDUCACIÓN		EOE MALAGA CENTRO	MALAGA	XX---	4.227,12		T: LDO. PEDAGOGI T: LDO. PSICOLOGI T: LDO.CIENC.EDUC		
* 11341110	TITULADO SUPERIOR (PSICOL / 1 EDUCACIÓN		EOE MALAGA ESTE	MALAGA	XX---	4.227,12		T: LDO. PEDAGOGI T: LDO. PSICOLOGI T: LDO.CIENC.EDUC		
* 11340210	TITULADO SUPERIOR (PSICOL / 0 EDUCACIÓN		EOE MALAGA OESTE	MALAGA	XX---	4.227,12		T: LDO. PEDAGOGI T: LDO. PSICOLOGI T: LDO.CIENC.EDUC		
* 11340110	TITULADO SUPERIOR (PSICOL / 0 EDUCACIÓN		EOE MALAGA SUR	MALAGA	XX---	4.227,12		T: LDO. PEDAGOGI T: LDO. PSICOLOGI T: LDO.CIENC.EDUC		

(*) Puesto perteneciente a más de una categoría.

ANEXO 4

Código	Denominación	N V U A M C	Consejería / Org. Autonomo	Centro	Localidad	C. Esp		REQ. PARA DESEMPEÑO		Otras Características
						RFIDP	EUROS	Exp	Titulación Formación	

CONVOCATORIA: TRASLADO LABORALES 2009

GRUPO 001 TITULADO SUPERIOR

CATEGORIA 1050 PEDAGOGO

* 11357410	TITULADO SUPERIOR (PSICOL / 0 EDUCACIÓN		EOE MARBELLA	MARBELLA	XX---	4.227,12	T: LDO. PEDAGOGI T: LDO. PSICOLOGI T: LDO.CIENC.EDUC
* 1392710	TITULADO SUPERIOR..... 0 EDUCACIÓN		E.O.E. N-2	MARBELLA	XX---	4.227,12	T: LDO. PSICOLOGI T: LDO. PSICOPEDA T: LDO.CIENC.EDUC
* 1393010	TITULADO SUPERIOR..... 0 EDUCACIÓN		E.O.E.	NERJA	XX---	4.227,12	T: LDO. PSICOLOGI T: LDO. PSICOPEDA T: LDO.CIENC.EDUC
* 1352610	TITULADO SUPERIOR..... 0 EDUCACIÓN		E.O.E.	RONDA	XX---	4.227,12	T: LDO. PSICOLOGI T: LDO. PSICOPEDA T: LDO.CIENC.EDUC
* 1385710	TITULADO SUPERIOR..... 0 EDUCACIÓN		CP. LA AXARQUIA	VELEZ-MALAGA	XX---	4.227,12	T: LDO. PSICOLOGI T: LDO. PSICOPEDA T: LDO.CIENC.EDUC
* 1353810	TITULADO SUPERIOR..... 0 EDUCACIÓN		E.O.E. N.1	VELEZ-MALAGA	XX---	4.227,12	T: LDO. PSICOLOGI T: LDO. PSICOPEDA T: LDO.CIENC.EDUC
* 11341410	TITULADO SUPERIOR (PSICOL / 0 EDUCACIÓN		EOE VELEZ-MALAGA	VELEZ-MALAGA	XX---	4.227,12	T: LDO. PEDAGOGI T: LDO. PSICOLOGI T: LDO.CIENC.EDUC

TOTAL PROVINCIA: 1

PROVINCIA 41 SEVILLA

* 1453710	TITULADO SUPERIOR..... 1 EDUCACIÓN		E.O.E.	ALCALA DE GUADAIRA	XX---	4.227,12	T: LDO. PSICOLOGI T: LDO. PSICOPEDA T: LDO.CIENC.EDUC
* 11329610	TITULADO SUPERIOR (PSICOL / 0 EDUCACIÓN		EOE CAMAS	CAMAS	XX---	4.227,12	T: LDO. PEDAGOGI T: LDO. PSICOLOGI T: LDO.CIENC.EDUC
* 1393510	TITULADO SUPERIOR..... 0 EDUCACIÓN		E.O.E.	CARMONA	XX---	4.227,12	T: LDO. PSICOLOGI T: LDO. PSICOPEDA T: LDO.CIENC.EDUC
* 1393710	TITULADO SUPERIOR..... 0 EDUCACIÓN		E.O.E.	CASTILLEJA DE LA CUE	XX---	4.227,12	T: LDO. PSICOLOGI T: LDO. PSICOPEDA T: LDO.CIENC.EDUC
* 11329410	TITULADO SUPERIOR (PSICOL / 0 EDUCACIÓN		EOE CONSTANTINA	CONSTANTINA	XX---	4.227,12	T: LDO. PEDAGOGI T: LDO. PSICOLOGI T: LDO.CIENC.EDUC
* 1667310	TITULADO SUPERIOR..... 0 EDUCACIÓN		E.O.E.	DOS HERMANAS	XX---	4.227,84	T: LDO. PSICOLOGI T: LDO. PSICOPEDA T: LDO.CIENC.EDUC
* 1394110	TITULADO SUPERIOR..... 0 EDUCACIÓN		E.O.E.	ECIJA	XX---	4.227,12	T: LDO. PSICOLOGI T: LDO. PSICOPEDA T: LDO.CIENC.EDUC
* 1396110	TITULADO SUPERIOR..... 0 EDUCACIÓN		E.O.E.	ESTEPA	XX---	4.227,12	T: LDO. PSICOLOGI T: LDO. PSICOPEDA T: LDO.CIENC.EDUC
* 11329810	TITULADO SUPERIOR (PSICOL / 0 EDUCACIÓN		EOE GERENA	GERENA	XX---	4.227,12	T: LDO. PEDAGOGI T: LDO. PSICOLOGI T: LDO.CIENC.EDUC
* 1394310	TITULADO SUPERIOR..... 0 EDUCACIÓN		E.O.E.	LEBRIJA	XX---	4.227,12	T: LDO. PSICOLOGI T: LDO. PSICOPEDA T: LDO.CIENC.EDUC
* 1396610	TITULADO SUPERIOR..... 0 EDUCACIÓN		E.O.E.	LORA DEL RIO	XX---	4.227,12	T: LDO. PSICOLOGI T: LDO. PSICOPEDA T: LDO.CIENC.EDUC
* 11332110	TITULADO SUPERIOR (PSICOL / 0 EDUCACIÓN		EOE LORA DEL RIO	LORA DEL RIO	XX---	4.227,12	T: LDO. PEDAGOGI T: LDO. PSICOLOGI T: LDO.CIENC.EDUC
* 11330010	TITULADO SUPERIOR (PSICOL / 0 EDUCACIÓN		EOE MAIRENA ALJARAFE	MAIRENA DEL ALJARAFE	XX---	4.227,12	T: LDO. PEDAGOGI T: LDO. PSICOLOGI T: LDO.CIENC.EDUC
* 1394910	TITULADO SUPERIOR..... 0 EDUCACIÓN		E.O.E.	MARCHENA	XX---	4.227,12	T: LDO. PSICOLOGI T: LDO. PSICOPEDA T: LDO.CIENC.EDUC
* 1453510	TITULADO SUPERIOR..... 0 EDUCACIÓN		E.O.E.	MORON DE LA FRONTERA	XX---	4.227,12	T: LDO. PSICOLOGI T: LDO. PSICOPEDA T: LDO.CIENC.EDUC
* 11386710	TITULADO SUPERIOR (PSICOL / 0 EDUCACIÓN		EOE OLIVARES	OLIVARES	XX---	4.729,32	T: LDO. PEDAGOGI T: LDO. PSICOLOGI T: LDO.CIENC.EDUC
* 11330210	TITULADO SUPERIOR (PSICOL / 0 EDUCACIÓN		EOE OLIVARES	OLIVARES	XX---	4.227,12	T: LDO. PEDAGOGI T: LDO. PSICOLOGI T: LDO.CIENC.EDUC
* 1394710	TITULADO SUPERIOR..... 0 EDUCACIÓN		E.O.E.	PALACIOS Y VILLAFRAN	XX---	4.227,12	T: LDO. PSICOLOGI T: LDO. PSICOPEDA T: LDO.CIENC.EDUC
* 1396810	TITULADO SUPERIOR..... 0 EDUCACIÓN		E.O.E.	PILAS	XX---	4.227,12	T: LDO. PSICOLOGI T: LDO. PSICOPEDA T: LDO.CIENC.EDUC

(*) Puesto perteneciente a más de una categoría.

ANEXO 4

Código	Denominación	N V U A M C	Consejería / Org. Autonomo	Centro	Localidad	C. Esp		REQ. PARA DESEMPEÑO		Otras Características
						RFIDP	EUROS	Exp	Titulación Formación	

CONVOCATORIA: TRASLADO LABORALES 2009

GRUPO 001 TITULADO SUPERIOR

CATEGORIA 1050 PEDAGOGO

* 1925310	TITULADO SUPERIOR.....	0 EDUCACIÓN	E.O.E.	RINCONADA [LA]	XX---	4.227,12	T: LDO. PSICOLOGI T: LDO. PSICOPEDA T: LDO.CIENC.EDUC
* 1440710	TITULADO SUPERIOR.....	0 EDUCACIÓN	CP.E.E.ABEN BASSO PA	SEVILLA	XX---	4.227,12	T: LDO. PSICOLOGI T: LDO. PSICOPEDA T: LDO.CIENC.EDUC
* 1421510	TITULADO SUPERIOR.....	0 EDUCACIÓN	CP.EE.VIRG.MACARENA	SEVILLA	XX---	4.227,12	T: LDO. PSICOLOGI T: LDO. PSICOPEDA T: LDO.CIENC.EDUC
1035710	TITULADO SUPERIOR.....	0 IGUALDAD Y B.SOCIAL	C.VALOR./ORIENTACION	SEVILLA	XX---	4.227,12	T: LDO. CIENC.EDUC
* 11330610	TITULADO SUPERIOR (PSICOL /	0 EDUCACIÓN	EOE SE BELLAV-BAMI	SEVILLA	XX---	4.227,12	T: LDO. PEDAGOGI T: LDO. PSICOLOGI T: LDO.CIENC.EDUC
* 11331010	TITULADO SUPERIOR (PSICOL /	0 EDUCACIÓN	EOE SE MACAR-POL.N.	SEVILLA	XX---	4.227,12	T: LDO. PEDAGOGI T: LDO. PSICOLOGI T: LDO.CIENC.EDUC
* 11331610	TITULADO SUPERIOR (PSICOL /	0 EDUCACIÓN	EOE SE PINO M-S.JERO	SEVILLA	XX---	4.227,12	T: LDO. PEDAGOGI T: LDO. PSICOLOGI T: LDO.CIENC.EDUC
* 11331810	TITULADO SUPERIOR (PSICOL /	0 EDUCACIÓN	EOE SE POL.SUR-OLIVA	SEVILLA	XX---	4.227,12	T: LDO. PEDAGOGI T: LDO. PSICOLOGI T: LDO.CIENC.EDUC
* 11331510	TITULADO SUPERIOR (PSICOL /	0 EDUCACIÓN	EOE SE PORV.-NERVION	SEVILLA	XX---	4.227,12	T: LDO. PEDAGOGI T: LDO. PSICOLOGI T: LDO.CIENC.EDUC
* 11330810	TITULADO SUPERIOR (PSICOL /	0 EDUCACIÓN	EOE SE S.PABLO-STA.J	SEVILLA	XX---	4.227,12	T: LDO. PEDAGOGI T: LDO. PSICOLOGI T: LDO.CIENC.EDUC
* 11330410	TITULADO SUPERIOR (PSICOL /	0 EDUCACIÓN	EOE SEVILLA PALMETE	SEVILLA	XX---	4.227,12	T: LDO. PEDAGOGI T: LDO. PSICOLOGI T: LDO.CIENC.EDUC
* 11331210	TITULADO SUPERIOR (PSICOL /	0 EDUCACIÓN	EOE SEVILLA TRIANA	SEVILLA	XX---	4.227,12	T: LDO. PEDAGOGI T: LDO. PSICOLOGI T: LDO.CIENC.EDUC
1925410	TITULADO SUPERIOR.....	0 EDUCACIÓN	EQUIPO APOYO ADULTOS	SEVILLA	XX---	4.227,12	T: LDO. CIENC.EDUC
* 1395110	TITULADO SUPERIOR.....	0 EDUCACIÓN	E.O.E.	UTRERA	XX---	4.227,12	T: LDO. PSICOLOGI T: LDO. PSICOPEDA T: LDO.CIENC.EDUC

TOTAL PROVINCIA: 1

TOTAL CATEGORIA: 6

(*) Puesto perteneciente a más de una categoría.

ANEXO 4

Código	Denominación	N V U A M C	Consejería / Org. Autonomo	Centro	Localidad	C. Esp		REQ. PARA DESEMPEÑO		Otras Características
						RFIDP	EUROS	Exp	Titulación Formación	

CONVOCATORIA: TRASLADO LABORALES 2009

GRUPO 001 TITULADO SUPERIOR

CATEGORIA 1070 TRADUCTOR-CORRECTOR

PROVINCIA 41 SEVILLA

2044210 TRADUCTOR-CORRECTOR..... 0 SALUD SCRT.GRAL. TECNICA SEVILLA XX--- 4.227,12 F: INGLES Y FRANC

TOTAL PROVINCIA: 0

TOTAL CATEGORIA: 0

TOTAL GRUPO: 119

(*) Puesto perteneciente a más de una categoría.

ANEXO 4

Código	Denominación	N V U A M C	Consejería / Org. Autonomo	Centro	Localidad	C. Esp		REQ. PARA DESEMPEÑO		Otras Características
						RFIDP	EUROS	Exp	Titulación Formación	
CONVOCATORIA: TRASLADO LABORALES 2009										
GRUPO 002 TITULADO GRADO MEDIO			CATEGORIA 2009 TITULADO GRADO MEDIO							
PROVINCIA 04 ALMERIA										
8559010	TITULADO GRADO MEDIO.....	0 EMPLEO		OF.L.EMP.ALBOX	ALBOX	X----	2.751,96			
3016910	TITULADO GRADO MEDIO.....	0 IGUALDAD Y B.SOCIAL		C. LA MUJER	ALMERIA	XX---	4.324,44		T: DPL. TRABAJO S T: DPL.PROFESOR E T: GRADUADO SOCIA	
3017010	ASESOR TECNICO-INFORMACION.	0 IGUALDAD Y B.SOCIAL		C. LA MUJER	ALMERIA	XX---	4.324,44		F: PROG.ATENC.MUJ F: PROG.ATENC.MUJ	
8581410	TITULADO GRADO MEDIO.....	0 EMPLEO		C.EMP.ALM-PERIFERIA	ALMERIA	X----	2.751,96			
8671410	TITULADO GRADO MEDIO.....	0 EMPLEO		C.N.F.OC.CORT.GRANDE	ALMERIA	X----	2.751,96			
2478710	TITULADO GRADO MEDIO.....	0 EMPLEO		D.P.EMPLEO ALMERIA	ALMERIA	X----	2.751,96			
8713310	TITULADO GRADO MEDIO.....	0 JUSTICIA Y ADMON.PCA		D.P.JUST.Y A.P.-ALM.	ALMERIA	X----	2.751,96			
2064810	TITULADO GRADO MEDIO.....	0 SALUD		D.P.SALUD DE ALMERIA	ALMERIA	X----	2.751,96			
1977310	TITULADO GRADO MEDIO.....	0 OO.PP. Y TRANSPORTES		GR.VIGIL/CONSV.CARR.	ALMERIA	X----	2.751,96			
1510010	TIT. GRADO MEDIO.....	0 CULTURA		MUSEO	ALMERIA	X----	2.751,96			
2348710	TITULADO GRADO MEDIO.....	0 AGRICULTURA Y PESCA		LB. SANIDAL VEGETAL	MOJONERA (LA)	X----	2.751,96			
TOTAL PROVINCIA: 0										
PROVINCIA 11 CADIZ										
3017810	TITULADO GRADO MEDIO.....	0 IGUALDAD Y B.SOCIAL		C. LA MUJER	CADIZ	XX---	4.324,44		T: DPL. TRABAJO S T: DPL.PROFESOR E T: GRADUADO SOCIA	
8034610	TITULADO/A GRADO MEDIO.....	1 IGUALDAD Y B.SOCIAL		C. LA MUJER	CADIZ	XX---	4.324,44		F: PROG.ATENC.MUJ T: DPL. TRABAJO S	
3095010	TITULADO GRADO MEDIO.....	1 IGUALDAD Y B.SOCIAL		C. LA MUJER	CADIZ	XX---	4.324,44		F: PROG.ATENC.MUJ	
3017910	ASESOR TECNICO-INFORMACION.	0 IGUALDAD Y B.SOCIAL		C. LA MUJER	CADIZ	XX---	4.324,44		F: PROG.ATENC.MUJ	
8567710	TITULADO GRADO MEDIO.....	0 EMPLEO		C.EMP.CADIZ-AND.	CADIZ	X----	2.751,96			
1939110	ASESOR TECNICO-TRATAMIENTO.	0 IGUALDAD Y B.SOCIAL		C.VALOR./ORIENTACION	CADIZ	XX---	3.967,20			
228710	TITULADO GRADO MEDIO.....	0 OO.PP. Y TRANSPORTES		D.P. OO.PP.Y TR.-CA	CADIZ	XX---	3.400,44			
461610	TITULADO GRADO MEDIO.....	0 EMPLEO		D.P.EMPLEO CÁDIZ	CADIZ	X----	2.751,96			
2479610	TITULADO GRADO MEDIO.....	0 EMPLEO		D.P.EMPLEO CÁDIZ	CADIZ	X----	2.751,96			
8676010	TITULADO GRADO MEDIO.....	0 EMPLEO		D.P.EMPLEO CÁDIZ	CADIZ	X----	2.751,96			
8582810	TITULADO GRADO MEDIO.....	0 EMPLEO		C.EMP.JEREZ-CAPUCH.	JEREZ DE LA FRONTERA	X----	2.751,96			
8651010	TITULADO GRADO MEDIO.....	0 EMPLEO		C.EMP.JEREZ-M.DIOS	JEREZ DE LA FRONTERA	X----	2.751,96			
8585310	TITULADO GRADO MEDIO.....	0 EMPLEO		OF.E.JEREZ-MERCED	JEREZ DE LA FRONTERA	X----	2.751,96			
8622610	TITULADO GRADO MEDIO.....	0 EMPLEO		C.EMP.SANLUCAR BDA	SANLUCAR DE BARRAMED	X----	2.751,96			
8643610	TITULADO GRADO MEDIO.....	0 EMPLEO		OF.E. VILLAMARTÍN	VILLAMARTIN	X----	2.751,96			
TOTAL PROVINCIA: 2										
PROVINCIA 14 CORDOBA										
1475410	TITULADO GRADO MEDIO.....	0 CULTURA		C. AND. IMAGEN (CO)	CORDOBA	XX---	3.967,20			
3018710	TITULADO GRADO MEDIO.....	0 IGUALDAD Y B.SOCIAL		C. LA MUJER	CORDOBA	XX---	4.324,44		T: DPL. TRABAJO S T: DPL.PROFESOR E T: GRADUADO SOCIA	
3018810	ASESOR TECNICO-INFORMACION.	0 IGUALDAD Y B.SOCIAL		C. LA MUJER	CORDOBA	XX---	4.324,44		F: PROG.ATENC.MUJ F: PROG.ATENC.MUJ	
3095110	TITULADO GRADO MEDIO.....	0 IGUALDAD Y B.SOCIAL		C. LA MUJER	CORDOBA	XX---	4.324,44		F: PROG.ATENC.MUJ	
8578110	TITULADO GRADO MEDIO.....	0 EMPLEO		C.EMP.CORDOBA Z.NORT	CORDOBA	X----	2.751,96			
238610	TITULADO GRADO MEDIO.....	0 OO.PP. Y TRANSPORTES		D.P. OO.PP.Y TR.-CO	CORDOBA	XX---	3.400,44			
2480510	TITULADO GRADO MEDIO.....	0 EMPLEO		D.P.EMPLEO CÓRDOBA	CORDOBA	X----	2.751,96			
8682810	TITULADO GRADO MEDIO.....	0 EMPLEO		D.P.EMPLEO CÓRDOBA	CORDOBA	X----	2.751,96			
8713510	TITULADO GRADO MEDIO.....	0 JUSTICIA Y ADMON.PCA		D.P.JUST.Y A.P.-COR.	CORDOBA	X----	2.751,96			
11794910	TITULADO GRADO MEDIO.....	0 VVDA. Y ORD.TERR.		D.P.VVDA.OT CORDOBA	CORDOBA	XX---	3.400,44			
367510	TITULADO GRADO MEDIO.....	0 AGRICULTURA Y PESCA		LB. AGROALIMENTARIO	CORDOBA	X----	2.751,96			
2487410	TITULADO GRADO MEDIO.....	0 EMPLEO		C.FP. OCUPACIONAL	MONTILLA	X----	2.751,96			
TOTAL PROVINCIA: 0										
PROVINCIA 18 GRANADA										
1293310	MAESTRO DE TALLER.....	0 EDUCACIÓN		CP. EE. JEAN PIAGET	ARMILLA	X----	2.751,96			
3019510	TITULADO GRADO MEDIO.....	0 IGUALDAD Y B.SOCIAL		C. LA MUJER	GRANADA	XX---	4.324,44		T: DPL. TRABAJO S T: DPL.PROFESOR E T: GRADUADO SOCIA	
3019610	ASESOR TECNICO-INFORMACION.	0 IGUALDAD Y B.SOCIAL		C. LA MUJER	GRANADA	XX---	4.324,44		F: PROG.ATENC.MUJ F: PROG.ATENC.MUJ	
8625910	TITULADO GRADO MEDIO.....	0 EMPLEO		C.EMP.GRANADA-CENT.	GRANADA	X----	2.751,96			
1494210	TITULADO GRADO MEDIO.....	0 CULTURA		D.P. CULTURA-GRANADA	GRANADA	X----	2.751,96			

(*) Puesto perteneciente a más de una categoría.

ANEXO 4

Código	Denominación	NVAUMC	Consejería / Org. Autonomo	Centro	Localidad	C. Esp		REQ. PARA DESEMPEÑO		Otras Características
						RFIDP	EUROS	Exp	Titulación Formación	

CONVOCATORIA: TRASLADO LABORALES 2009

GRUPO 002 TITULADO GRADO MEDIO

CATEGORIA 2009 TITULADO GRADO MEDIO

2481010	TITULADO GRADO MEDIO.....	0 EMPLEO	D.P. EMPLEO	GRANADA	GRANADA	X----	2.751,96			
8679210	TITULADO GRADO MEDIO.....	0 EMPLEO	D.P. EMPLEO	GRANADA	GRANADA	X----	2.751,96			
3110210	TITULADO GRADO MEDIO.....	0 IGUALDAD Y B.SOCIAL	D.P. IGUALD. Y B.S.-GR	GRANADA	GRANADA	X----	2.751,96		F: INFORMATICA	
8713610	TITULADO GRADO MEDIO.....	0 JUSTICIA Y ADMON.PCA	D.P. JUST. Y A.P.-GRA.	GRANADA	GRANADA	X----	2.751,96			
2094210	TITULADO GRADO MEDIO.....	0 SALUD	D.P. SALUD DE GRANADA	GRANADA	GRANADA	X----	2.751,96			
8571410	TITULADO GRADO MEDIO.....	0 EMPLEO	OF.E. GR.-FUENTENUE	GRANADA	GRANADA	X----	2.751,96			
8581310	TITULADO GRADO MEDIO.....	0 EMPLEO	C.EMP. GUADIX	GUADIX	GUADIX	X----	2.751,96			
8642810	TITULADO GRADO MEDIO.....	0 EMPLEO	OF.E. HUESCAR	HUESCAR	HUESCAR	X----	2.751,96			
8584110	TITULADO GRADO MEDIO.....	0 EMPLEO	C.EMP. IZNALLOZ	IZNALLOZ	IZNALLOZ	X----	2.751,96			
8577610	TITULADO GRADO MEDIO.....	0 EMPLEO	OF.E. PINOS-PUENTE	PINOS-PUENTE	PINOS-PUENTE	X----	2.751,96			

TOTAL PROVINCIA: 0

PROVINCIA 21 HUELVA

309410	ASESOR TECNICO.....	0 AGRICULTURA Y PESCA	C.I.F.P.A. AGUA PINO	CARTAYA	HUELVA	XXX--	5.207,88	1		
3020310	TITULADO GRADO MEDIO.....	0 IGUALDAD Y B.SOCIAL	C. LA MUJER	HUELVA	HUELVA	XX---	4.324,44		T: DPL. TRABAJO S T: DPL. PROFESOR E T: GRADUADO SOCIA F: PROG. ATENC. MUJ F: PROG. ATENC. MUJ	
3095310	TITULADO GRADO MEDIO.....	0 IGUALDAD Y B.SOCIAL	C. LA MUJER	HUELVA	HUELVA	XX---	4.324,44			
8639410	TITULADO GRADO MEDIO.....	0 EMPLEO	C.EMP. HUELVA-M.VARG	HUELVA	HUELVA	X----	2.751,96			
2482110	TITULADO GRADO MEDIO.....	0 EMPLEO	D.P. EMPLEO	HUELVA	HUELVA	X----	2.751,96			
8686810	TITULADO GRADO MEDIO.....	0 EMPLEO	D.P. EMPLEO	HUELVA	HUELVA	X----	2.751,96			
3110410	TITULADO GRADO MEDIO.....	0 IGUALDAD Y B.SOCIAL	D.P. IGUALD. Y B.S.-HU	HUELVA	HUELVA	X----	2.751,96		F: INFORMATICA	
6946010	TITULADO GRADO MEDIO.....	0 IGUALDAD Y B.SOCIAL	D.P. IGUALD. Y B.S.-HU	HUELVA	HUELVA	X----	2.751,96			
8713710	TITULADO GRADO MEDIO.....	1 JUSTICIA Y ADMON.PCA	D.P. JUST. Y A.P.-HU.	HUELVA	HUELVA	X----	2.751,96			
8579610	TITULADO GRADO MEDIO.....	0 EMPLEO	OF.E. MOGUER	MOGUER	MOGUER	X----	2.751,96			

TOTAL PROVINCIA: 1

PROVINCIA 23 JAEN

8572910	TITULADO GRADO MEDIO.....	0 EMPLEO	OF.E. BAILÉN	BAILÉN	BAILÉN	X----	2.751,96			
8574810	TITULADO GRADO MEDIO.....	0 EMPLEO	OF.E. BEAS SEGURA	BEAS DE SEGURA	BEAS DE SEGURA	X----	2.751,96			
3021210	TITULADO GRADO MEDIO.....	0 IGUALDAD Y B.SOCIAL	C. LA MUJER	JAEN	JAEN	XX---	4.324,44		T: DPL. TRABAJO S T: DPL. PROFESOR E T: GRADUADO SOCIA F: PROG. ATENC. MUJ F: PROG. ATENC. MUJ F: PROG. ATENC. MUJ T: DPL. TRABAJO S F: PROG. ATENC. MUJ	
3021310	ASESOR TECNICO-INFORMACION.	0 IGUALDAD Y B.SOCIAL	C. LA MUJER	JAEN	JAEN	XX---	4.324,44			
3095410	TITULADO GRADO MEDIO.....	0 IGUALDAD Y B.SOCIAL	C. LA MUJER	JAEN	JAEN	XX---	4.324,44			
8035010	TITULADO/A GRADO MEDIO.....	0 IGUALDAD Y B.SOCIAL	C. LA MUJER	JAEN	JAEN	XX---	4.324,44			
8561010	TITULADO GRADO MEDIO.....	1 EMPLEO	C.EMP. JAÉN	JAEN	JAEN	X----	2.751,96			
332410	TITULADO GRADO MEDIO.....	0 AGRICULTURA Y PESCA	D.P. AGRIC. Y PES.-JA	JAEN	JAEN	X----	2.751,96			
2482410	TITULADO GRADO MEDIO.....	0 EMPLEO	D.P. EMPLEO	JAEN	JAEN	X----	2.751,96			
8678510	TITULADO GRADO MEDIO.....	0 EMPLEO	D.P. EMPLEO	JAEN	JAEN	X----	2.751,96			
1080210	TITULADO GRADO MEDIO.....	0 IGUALDAD Y B.SOCIAL	D.P. IGUALD. Y B.S.-JA	JAEN	JAEN	X----	2.751,96			
8713810	TITULADO GRADO MEDIO.....	0 JUSTICIA Y ADMON.PCA	D.P. JUST. Y A.P.-JA.	JAEN	JAEN	X----	2.751,96			
2491110	TITULADO GRADO MEDIO.....	0 EMPLEO	C.F.P. OCUPACIONAL	LINARES	LINARES	X----	2.751,96			
8582710	TITULADO GRADO MEDIO.....	0 EMPLEO	OF.E. MENGÍBAR	MENGÍBAR	MENGÍBAR	X----	2.751,96			
8585410	TITULADO GRADO MEDIO.....	0 EMPLEO	OF.E. ORCERA	ORCERA	ORCERA	X----	2.751,96			
8588010	TITULADO GRADO MEDIO.....	0 EMPLEO	OF.E. PUERTA SEGURA	PUERTA DE SEGURA	PUERTA DE SEGURA [LA	X----	2.751,96			
8567110	TITULADO GRADO MEDIO.....	0 EMPLEO	C.EMP. UBEDA	UBEDA	UBEDA	X----	2.751,96			

TOTAL PROVINCIA: 1

PROVINCIA 29 MALAGA

8632410	TITULADO GRADO MEDIO.....	0 EMPLEO	OF.E. ARCHIDONA	ARCHIDONA	ARCHIDONA	X----	2.751,96			
8634810	TITULADO GRADO MEDIO.....	0 EMPLEO	C.EMP. FUENGIROLA	FUENGIROLA	FUENGIROLA	X----	2.751,96			
2492810	TITULADO GRADO MEDIO.....	0 EMPLEO	C. FIJO PTO. TORRE	MALAGA	MALAGA	X----	2.751,96			
2654710	TITULADO/A GRADO MEDIO.....	0 IGUALDAD Y B.SOCIAL	C. LA MUJER	MALAGA	MALAGA	XX---	4.324,44		T: DPL. TRABAJO S T: DPL. PROFESOR E T: GRADUADO SOCIA F: PROG. ATENC. MUJ F: PROG. ATENC. MUJ T: DPL. TRABAJO S F: PROG. ATENC. MUJ	
3022010	ASESOR TECNICO-INFORMACION.	0 IGUALDAD Y B.SOCIAL	C. LA MUJER	MALAGA	MALAGA	XX---	4.324,44			
8035210	TITULADO/A GRADO MEDIO.....	0 IGUALDAD Y B.SOCIAL	C. LA MUJER	MALAGA	MALAGA	XX---	4.324,44			
8577410	TITULADO GRADO MEDIO.....	0 EMPLEO	C.EMP. MÁLAGA-GAM.	MALAGA	MALAGA	X----	2.751,96			
8624610	TITULADO GRADO MEDIO.....	0 EMPLEO	C.EMP. MÁLAGA-PAZ	MALAGA	MALAGA	X----	2.751,96			
8624910	TITULADO GRADO MEDIO.....	0 EMPLEO	C.EMP. MÁLAGA-UNIÓN	MALAGA	MALAGA	X----	2.751,96			
2483610	TITULADO GRADO MEDIO.....	0 INNOV., CIENCIA Y EMP	D.P. INNOV. C. Y E. (MA	MALAGA	MALAGA	X----	2.751,96			
2442910	TITULADO GRADO MEDIO.....	0 MEDIO AMBIENTE	D.P. MEDIO AMB. MA	MALAGA	MALAGA	X----	2.751,96			
6261410	TITULADO GRADO MEDIO.....	0 EMPLEO	D.P. EMPLEO MÁLAGA	MALAGA	MALAGA	X----	2.751,96			

(*) Puesto perteneciente a más de una categoría.

ANEXO 4

Código	Denominación	NVAUMC	Consejería / Org. Autonomo	Centro	Localidad	C. Esp		REQ. PARA DESEMPEÑO		Otras Características
						RFIDP	EUROS	Exp	Titulación Formación	

CONVOCATORIA: TRASLADO LABORALES 2009

GRUPO 002 TITULADO GRADO MEDIO

CATEGORIA 2009 TITULADO GRADO MEDIO

8686010	TITULADO GRADO MEDIO.....	0	EMPLEO	D.P.EMPLEO MÁLAGA	MÁLAGA	X----	2.751,96			
3110810	TITULADO GRADO MEDIO.....	0	IGUALDAD Y B.SOCIAL	D.P.IGUALD.Y B.S.-MA	MÁLAGA	X----	2.751,96			F: INFORMATICA
8675310	TITULADO GRADO MEDIO.....	0	EMPLEO	C.EMP.MARBELLA-PAL.	MARBELLA	X----	2.751,96			
3319010	TITULADO GRADO MEDIO.....	1	JUSTICIA Y ADMON.PCA	C.MENR.INFRACT.S.FCO	TORREMOLINOS	X----	2.751,96			T: DIPLOM EN ENFE JORN.PARCIAL:14H/5

TOTAL PROVINCIA: 1

PROVINCIA 41 SEVILLA

8564310	TITULADO GRADO MEDIO.....	0	EMPLEO	C.EMP.ALCALA GDRA.	ALCALA DE GUADAIRA	X----	2.751,96			
9115410	TITULADO GRADO MEDIO.....	0	AGRICULTURA Y PESCA	C.I.F.A.TORRES-TOMEJ	ALCALA DEL RIO	X----	2.751,96			
8631310	TITULADO GRADO MEDIO.....	0	EMPLEO	C.EMP. CAMAS	CAMAS	X----	2.751,96			
8619810	TITULADO GRADO MEDIO.....	0	EMPLEO	OF.E. CARMONA	CARMONA	X----	2.751,96			
2276510	MAESTRO DE TALLER.....		EDUCACIÓN	IES. ALVAREDA	DOS HERMANAS	X----	2.751,96			
8646410	TITULADO GRADO MEDIO.....	0	EMPLEO	OF.L.EMP.DOS HNAS-R	DOS HERMANAS	X----	2.751,96			
8718210	TITULADO GRADO MEDIO.....	0	EMPLEO	C.EMP. ECIJA	ECIJA	X----	2.751,96			
8718310	TITULADO GRADO MEDIO.....	0	EMPLEO	C.EMP. ESTEPA	ESTEPA	X----	2.751,96			
8718510	TITULADO GRADO MEDIO.....	0	EMPLEO	C.EMP.LORA DEL RÍO	LORA DEL RÍO	X----	2.751,96			
8718810	TITULADO GRADO MEDIO.....	0	EMPLEO	C.EMP.L.PALACIOS VIL	PALACIOS Y VILLAFRAN	X----	2.751,96			
8646810	TITULADO GRADO MEDIO.....	0	EMPLEO	C.EMP.S.JOSÉ RINCON.	SAN JOSE DE LA RINCO	X----	2.751,96			
8719110	TITULADO GRADO MEDIO.....	0	EMPLEO	C.EMP.SANLÚCAR MAY	SANLUCAR LA MAYOR	X----	2.751,96			
8719210	TITULADO GRADO MEDIO.....	0	EMPLEO	OF.E. EL SAUCEJO	SAUCEJO [EL]	X----	2.751,96			
2628910	TITULADO GRADO MEDIO.....	0	IGUALDAD Y B.SOCIAL	C. LA MUJER	SEVILLA	XX---	4.324,44			T: DPL. TRABAJO S T: DPL.PROFESOR E T: GRADUADO SOCIA F: PROG.ATENC.MUJ
8581710	TITULADO GRADO MEDIO.....	0	EMPLEO	C.EMP.SEVILLA-AMATE	SEVILLA	X----	2.751,96			
8655210	TITULADO GRADO MEDIO.....	0	EMPLEO	C.EMP.SEVILLA-MACAR.	SEVILLA	X----	2.751,96			
8715610	TITULADO GRADO MEDIO.....	0	EMPLEO	C.N.F.O.GUADALQUIVIR	SEVILLA	X----	2.751,96			
1463210	TITULADO GRADO MEDIO.....	0	CULTURA	D.G. BIENES CULTURAL	SEVILLA	X----	2.751,96			F: RESTAURACION
2676610	TITULADO GRADO MEDIO.....	0	AGRICULTURA Y PESCA	D.G. FONDOS AGRAR.	SEVILLA	X----	2.751,96			
570610	ASESOR TECNICO.....	0	IGUALDAD Y B.SOCIAL	D.G.DROGOD.Y ADIC.	SEVILLA	XX---	3.967,20			
3022910	TITULADO GRADO MEDIO.....	0	IGUALDAD Y B.SOCIAL	DIR. SEVILLA I.A.M.	SEVILLA	XX---	4.324,44			F: PROG.ATENC.MUJ
8986910	TITULADO GRADO MEDIO.....	0	IGUALDAD Y B.SOCIAL	DIR.GRAL. I.A.J.	SEVILLA	X----	2.751,96			
2693810	TITULADO GRADO MEDIO.....	0	AGRICULTURA Y PESCA	D.P. AGRIC.Y PES.-SE	SEVILLA	X----	2.751,96			
2484510	TITULADO GRADO MEDIO.....	0	INNOV.,CIENCIA Y EMP	D.P. INNOV.C.Y E.(SE	SEVILLA	X----	2.751,96			
520410	TITULADO GRADO MEDIO.....	0	EMPLEO	D.P.EMPLEO SEVILLA	SEVILLA	X----	2.751,96			
8683110	TITULADO GRADO MEDIO.....	0	EMPLEO	D.P.EMPLEO SEVILLA	SEVILLA	X----	2.751,96			
6261610	TITULADO GRADO MEDIO.....	0	EMPLEO	D.P.EMPLEO SEVILLA	SEVILLA	X----	2.751,96			
6261010	TITULADO GRADO MEDIO.....	1	SALUD	D.P.SALUD DE SEVILLA	SEVILLA	X----	2.751,96			
1987610	TITULADO GRADO MEDIO.....	0	OO.PP. Y TRANSPORTES	GR.VIGIL/CONSV.CARR.	SEVILLA	X----	2.751,96			
2460510	TITULADO GRADO MEDIO.....	0	AGRICULTURA Y PESCA	LAB.SANIDAD VEGETAL	SEVILLA	X----	2.751,96			
8647810	TITULADO GRADO MEDIO.....	0	EMPLEO	OF.E. SEVILLA-CRUZ	SEVILLA	X----	2.751,96			
8651410	TITULADO GRADO MEDIO.....	0	EMPLEO	OF.E. SEVILLA-L.MON	SEVILLA	X----	2.751,96			
89310	TITULADO GRADO MEDIO.....	0	PRESIDENCIA	OF.PRESIDENCIA	SEVILLA	XXX--	5.207,88			
3109710	TITULADO GRADO MEDIO.....	0	IGUALDAD Y B.SOCIAL	SCRT.GRAL. TECNICA	SEVILLA	X----	2.751,96			F: INFORMATICA
11920310	TITULADO GRADO MEDIO.....	0	MEDIO AMBIENTE	SEDE ADVA. SE	SEVILLA	X----	2.751,96			
200110	TIT. GRADO MEDIO-COORDINACI	0	VVDA. Y ORD.TERR.	S.G.T.	SEVILLA	XXX--	5.686,20			
8391910	TITULADO GRADO MEDIO.....	0	JUSTICIA Y ADMON.PCA	SV.APYO.ADMON.JUST.	SEVILLA	X----	2.751,96			
2162010	TITULADO GRADO MEDIO.....	0	CULTURA	VICECONSEJERIA	SEVILLA	X----	2.751,96			F: DOCUMENTACION
6256710	TITULADO GRADO MEDIO.....	0	AGRICULTURA Y PESCA	VICECONSEJERIA	SEVILLA	X----	2.751,96			

TOTAL PROVINCIA: 1

PROVINCIA 40

89310	TITULADO GRADO MEDIO.....	0	MEDIO AMBIENTE	ESPACIO NAT.DOÑANA		X----	2.751,96			
-------	---------------------------	---	----------------	--------------------	--	-------	----------	--	--	--

TOTAL PROVINCIA: 0

TOTAL CATEGORIA: 6

(*) Puesto perteneciente a más de una categoría.

ANEXO 4

Código	Denominación	NV UA MC	Consejería / Org. Autonómo	Centro	Localidad	C. Esp		REQ. PARA DESEMPEÑO		Otras Características
						RFIDP	EUROS	Exp	Titulación Formación	

CONVOCATORIA: TRASLADO LABORALES 2009

GRUPO 002 TITULADO GRADO MEDIO

CATEGORIA 2010 DIPLOMADO TRABAJO SOCIAL O EQ.

PROVINCIA 04 ALMERIA

834510	TITULADO GRADO MEDIO.....	1	IGUALDAD Y B.SOCIAL	CD. TERCERA EDAD	ADRA	XX---	3.047,52	T:	DPL.	TRABAJO S	
834610	TITULADO GRADO MEDIO.....	0	IGUALDAD Y B.SOCIAL	CD. TERCERA EDAD	ALBOX	XX---	3.047,52	T:	DPL.	TRABAJO S	
8034510	TITULADO/A GRADO MEDIO.....	1	IGUALDAD Y B.SOCIAL	C. LA MUJER	ALMERIA	XX---	4.324,44	T:	DPL.	TRABAJO S	
838010	TITULADO GRADO MEDIO.....	0	IGUALDAD Y B.SOCIAL	CDTE. II	ALMERIA	XX---	3.047,52	T:	DPL.	TRABAJO S	
1166910	TITULADO GRADO MEDIO.....	0	EDUCACIÓN	CP.EE.PROV.P.SOFTA	ALMERIA	XX---	3.047,52	T:	DPL.	TRABAJO S	
830210	TITULADO GRADO MEDIO.....	0	IGUALDAD Y B.SOCIAL	C.PROTC.MENR.INDALO	ALMERIA	XX---	3.047,52	T:	DPL.	TRABAJO S	
838610	ASESOR TECNICO-VALORACION E	0	IGUALDAD Y B.SOCIAL	C.VALOR./ORIENTACION	ALMERIA	XX---	3.967,20	1	T:	DPL.	TRABAJO S
7093610	TITULADO GRADO MEDIO.....	0	IGUALDAD Y B.SOCIAL	D.P.IGUALD.Y B.S.-AL	ALMERIA	XX---	3.047,52	T:	DPL.	TRABAJO S	
9713510	TRABAJADOR/A SOCIAL.....	0	JUSTICIA Y ADMON.PCA	D.P.JUST.Y A.P.-ALM.	ALMERIA	XX-X-	6.951,12				
1188910	TITULADO GRADO MEDIO.....	0	EDUCACIÓN	E.O.E. PROVINCIAL	ALMERIA	XX---	3.047,52	T:	DPL.	TRABAJO S	
1891410	TITULADO GRADO MEDIO.....	0	EDUCACIÓN	EQUIPO APOYO ADULTOS	ALMERIA	XX---	3.047,52	T:	DPL.	TRABAJO S	
835310	TITULADO GRADO MEDIO.....	0	IGUALDAD Y B.SOCIAL	R. DE PENSIONISTAS	ALMERIA	XX---	3.047,52	T:	DPL.	TRABAJO S	
11314510	DIPLOMADO TRABAJO SOCIAL...	1	IGUALDAD Y B.SOCIAL	RES.MEN.PIEDRAS RED.	ALMERIA	XX---	3.047,52				
7158810	TRABAJADOR/A SOCIAL.....	0	JUSTICIA Y ADMON.PCA	SV.APYO.ADMON.JUST.	ALMERIA	XX-X-	6.951,12				
3151710	TRABAJADOR/A SOCIAL.....	0	JUSTICIA Y ADMON.PCA	SV.APYO.ADMON.JUST.	ALMERIA	XX---	3.967,20				
840410	TITULADO GRADO MEDIO.....	0	IGUALDAD Y B.SOCIAL	CDTE. II	SAN AGUSTIN	XX---	3.047,52	T:	DPL.	TRABAJO S	
841110	TITULADO GRADO MEDIO.....	0	IGUALDAD Y B.SOCIAL	CD. TERCERA EDAD	VELEZ RUBIO	XX---	3.047,52	T:	DPL.	TRABAJO S	

TOTAL PROVINCIA: 3

PROVINCIA 11 CADIZ

1627810	ASESOR TECNICO-VALORACION E	0	IGUALDAD Y B.SOCIAL	C. TECNICO MINUSV.	ALGECIRAS	XX---	3.967,20	1	T:	DPL.	TRABAJO S
871410	TITULADO GRADO MEDIO.....	0	IGUALDAD Y B.SOCIAL	CDTE. I	ALGECIRAS	XX---	3.047,52	T:	DPL.	TRABAJO S	
870710	TITULADO GRADO MEDIO.....	1	IGUALDAD Y B.SOCIAL	R. DE PENSIONISTAS	ALGECIRAS	XX---	3.047,52	T:	DPL.	TRABAJO S	
7007110	TRABAJADOR/A SOCIAL.....	0	JUSTICIA Y ADMON.PCA	SV.APYO.ADMON.JUST.	ALGECIRAS	XX-X-	6.951,12				
8713410	TRABAJADOR/A SOCIAL.....	1	JUSTICIA Y ADMON.PCA	SV.APYO.ADMON.JUST.	ALGECIRAS	XX---	3.967,20				
1932610	TITULADO GRADO MEDIO.....	0	IGUALDAD Y B.SOCIAL	CDTE. I LA CALETA	CADIZ	XX---	3.047,52	T:	DPL.	TRABAJO S	
872910	ASESOR TECNICO-VALORACION E	2	IGUALDAD Y B.SOCIAL	C.VALOR./ORIENTACION	CADIZ	XX---	3.967,20	1	T:	DPL.	TRABAJO S
3303910	TITULADO GRADO MEDIO.....	4	IGUALDAD Y B.SOCIAL	D.P.IGUALD.Y B.S.-CA	CADIZ	XX---	3.047,52	T:	DPL.	TRABAJO S	
9713710	TRABAJADOR/A SOCIAL.....	1	JUSTICIA Y ADMON.PCA	D.P.JUST.Y A.P.-CA.	CADIZ	XX-X-	6.951,12				
1231610	TITULADO GRADO MEDIO.....	0	EDUCACIÓN	E.O.E. PROVINCIAL	CADIZ	XX---	3.047,52	T:	DPL.	TRABAJO S	
1896510	TITULADO GRADO MEDIO.....	1	EDUCACIÓN	EQUIPO APOYO ADULTOS	CADIZ	XX---	3.047,52	T:	DPL.	TRABAJO S	
7159010	TRABAJADOR/A SOCIAL.....	0	JUSTICIA Y ADMON.PCA	SV.APYO.ADMON.JUST.	CADIZ	XX-X-	6.951,12				
3155810	TRABAJADOR/A SOCIAL.....	1	JUSTICIA Y ADMON.PCA	SV.APYO.ADMON.JUST.	CADIZ	XX---	3.967,20				
874010	TITULADO GRADO MEDIO.....	0	IGUALDAD Y B.SOCIAL	CD. TERCERA EDAD	CHICLANA DE LA FRONT	XX---	3.047,52	T:	DPL.	TRABAJO S	
854710	TITULADO GRADO MEDIO.....	1	IGUALDAD Y B.SOCIAL	C.PROTC.TOLOSA LATOU	CHIPIONA	XX---	3.047,52	T:	DPL.	TRABAJO S	
855910	TITULADO GRADO MEDIO.....	0	IGUALDAD Y B.SOCIAL	C. PROTC. M. FALLA	JEREZ DE LA FRONTERA	XX---	3.047,52	T:	DPL.	TRABAJO S	
3306410	TITULADO GRADO MEDIO.....	0	IGUALDAD Y B.SOCIAL	CDTE. III	JEREZ DE LA FRONTERA	XX---	3.047,52	T:	DPL.	TRABAJO S	
877310	TITULADO GRADO MEDIO.....	0	IGUALDAD Y B.SOCIAL	CDTE. JEREZ C. I	JEREZ DE LA FRONTERA	XX---	3.047,52	T:	DPL.	TRABAJO S	
877510	TITULADO GRADO MEDIO.....	0	IGUALDAD Y B.SOCIAL	CDTE. LAS TORRES II	JEREZ DE LA FRONTERA	XX---	3.047,52	T:	DPL.	TRABAJO S	
1219910	ASISTENTE SOCIAL.....	0	EDUCACIÓN	CP.EE.N.SRA.MERCEDE	JEREZ DE LA FRONTERA	XX---	3.047,52				
874710	TITULADO GRADO MEDIO.....	1	IGUALDAD Y B.SOCIAL	R. DE PENSIONISTAS	JEREZ DE LA FRONTERA	XX---	3.047,52	T:	DPL.	TRABAJO S	
10805110	TRABAJADOR/A SOCIAL.....	0	JUSTICIA Y ADMON.PCA	SV.APYO.ADMON.JUST.	JEREZ DE LA FRONTERA	XX-X-	6.951,12				
877810	TITULADO GRADO MEDIO.....	0	IGUALDAD Y B.SOCIAL	CD. TERCERA EDAD	LINEA DE LA CONCEPCI	XX---	3.047,52	T:	DPL.	TRABAJO S	
9366510	DIPLOMADO TRABAJO SOCIAL...	1	IGUALDAD Y B.SOCIAL	UED/C.DIA JUNQUILLO	LINEA DE LA CONCEPCI	XX---	3.047,52				
3308910	TITULADO GRADO MEDIO.....	0	IGUALDAD Y B.SOCIAL	CD. TERCERA EDAD	PUERTO DE SANTA MARI	XX---	3.047,52	T:	DPL.	TRABAJO S	
878210	TITULADO GRADO MEDIO.....	1	IGUALDAD Y B.SOCIAL	CD. TERCERA EDAD	PUERTO REAL	XX---	3.047,52	T:	DPL.	TRABAJO S	
878610	TITULADO GRADO MEDIO.....	1	IGUALDAD Y B.SOCIAL	CDTE. I I	PUERTO SERRANO	XX---	3.047,52	T:	DPL.	TRABAJO S	
1932710	TITULADO GRADO MEDIO.....	0	IGUALDAD Y B.SOCIAL	CD. TERCERA EDAD	SAN FERNANDO	XX---	3.047,52	T:	DPL.	TRABAJO S	
864910	TITULADO GRADO MEDIO.....	1	IGUALDAD Y B.SOCIAL	CDTE. I	SANLUCAR DE BARRAMED	XX---	3.047,52	T:	DPL.	TRABAJO S	
879210	TITULADO GRADO MEDIO.....	0	IGUALDAD Y B.SOCIAL	CD. TERCERA EDAD	TREBUJENA	XX---	3.047,52	T:	DPL.	TRABAJO S	
879410	TITULADO GRADO MEDIO.....	0	IGUALDAD Y B.SOCIAL	CD. TERCERA EDAD	UBRIQUE	XX---	3.047,52	T:	DPL.	TRABAJO S	

TOTAL PROVINCIA: 17

PROVINCIA 14 CORDOBA

8034710	TITULADO/A GRADO MEDIO.....	0	IGUALDAD Y B.SOCIAL	C. LA MUJER	CORDOBA	XX---	4.324,44	T:	DPL.	TRABAJO S	
907110	TITULADO GRADO MEDIO.....	0	IGUALDAD Y B.SOCIAL	C. PROTC. SAN RAFAEL	CORDOBA	XX---	3.047,52	T:	DPL.	TRABAJO S	
902710	ASESOR TECNICO-VALORACION E	0	IGUALDAD Y B.SOCIAL	C.VALOR./ORIENTACION	CORDOBA	XX---	3.967,20	1	T:	DPL.	TRABAJO S
9713910	TRABAJADOR/A SOCIAL.....	0	JUSTICIA Y ADMON.PCA	D.P.JUST.Y A.P.-COR.	CORDOBA	XX-X-	6.951,12				
1266710	TITULADO GRADO MEDIO.....	0	EDUCACIÓN	E.O.E. PROVINCIAL	CORDOBA	XX---	3.047,52	T:	DPL.	TRABAJO S	
1263110	TITULADO GRADO MEDIO.....	0	EDUCACIÓN	E.P.O.E.	CORDOBA	XX---	3.047,52	T:	DPL.	TRABAJO S	
1899210	TITULADO GRADO MEDIO.....	0	EDUCACIÓN	EQUIPO APOYO ADULTOS	CORDOBA	XX---	3.047,52	T:	DPL.	TRABAJO S	

(*) Puesto perteneciente a más de una categoría.

ANEXO 4

Código	Denominación	N V U A M C	Consejería / Org. Autonomo	Centro	Localidad	C. Esp		REQ. PARA DESEMPEÑO		Otras Características
						RFIDP	EUROS	Exp	Titulación Formación	
CONVOCATORIA: TRASLADO LABORALES 2009										
GRUPO 002 TITULADO GRADO MEDIO						CATEGORIA 2010 DIPLOMADO TRABAJO SOCIAL O EQ.				
899810	DIPLOMADO TRABAJO SOCIAL...	0	IGUALDAD Y B.SOCIAL	R. MIXTA PENSIONISTA	CORDOBA	XX---	3.047,52			
7159210	TRABAJADOR/A SOCIAL.....	0	JUSTICIA Y ADMON.PCA	SV.APYO.ADMON.JUST.	CORDOBA	XX-X-	6.951,12			
3159510	TRABAJADOR/A SOCIAL.....	0	JUSTICIA Y ADMON.PCA	SV.APYO.ADMON.JUST.	CORDOBA	XX---	3.967,20			
TOTAL PROVINCIA: 0										
PROVINCIA 18 GRANADA										
923310	TITULADO GRADO MEDIO.....	0	IGUALDAD Y B.SOCIAL	R. DE PENSIONISTAS	ARMILLA	XX---	3.047,52	T:	DPL. TRABAJO S	
926110	TITULADO GRADO MEDIO.....	0	IGUALDAD Y B.SOCIAL	CD. TERCERA EDAD	ATARFE	XX---	3.047,52	T:	DPL. TRABAJO S	
8034810	TITULADO/A GRADO MEDIO.....	0	IGUALDAD Y B.SOCIAL	C. LA MUJER	GRANADA	XX---	4.324,44	T:	DPL. TRABAJO S	F: PROG.ATENC.MUJ
914210	TITULADO GRADO MEDIO.....	1	IGUALDAD Y B.SOCIAL	C. PROTC. A. GANIVET	GRANADA	XX---	3.047,52	T:	DPL. TRABAJO S	
7864610	TITULADO GRADO MEDIO.....	0	IGUALDAD Y B.SOCIAL	C.DIA 3ª EDAD LA PAZ	GRANADA	XX---	3.047,52	T:	DPL. TRABAJO S	
927010	TITULADO GRADO MEDIO.....	0	IGUALDAD Y B.SOCIAL	CDTE. I BUENOS AIRES	GRANADA	XX---	3.047,52	T:	DPL. TRABAJO S	
927110	TITULADO GRADO MEDIO.....	0	IGUALDAD Y B.SOCIAL	CDTE. II ZAIDIN	GRANADA	XX---	3.047,52	T:	DPL. TRABAJO S	
913210	TITULADO GRADO MEDIO.....	0	IGUALDAD Y B.SOCIAL	C.PROTC.BERMUDEZ CAS	GRANADA	XX---	3.047,52	T:	DPL. TRABAJO S	JORNADA FESTIVOS
928910	TITULADO GRADO MEDIO.....	0	IGUALDAD Y B.SOCIAL	C.SOC.CULT/PROM.GITA	GRANADA	XX---	3.047,52			
927710	ASESOR TECNICO-VALORACION E	0	IGUALDAD Y B.SOCIAL	C.VALOR./ORIENTACION	GRANADA	XX---	3.967,20	1	T:	DPL. TRABAJO S
6737110	DIPLOMADO TRABAJO SOCIAL...	0	IGUALDAD Y B.SOCIAL	D.P.EMPLEO GRANADA	GRANADA	XX---	3.047,52			
3304410	TITULADO GRADO MEDIO.....	0	IGUALDAD Y B.SOCIAL	D.P.IGUALD.Y B.S.-GR	GRANADA	XX---	3.047,52	T:	DPL. TRABAJO S	
7093910	TITULADO GRADO MEDIO.....	0	IGUALDAD Y B.SOCIAL	D.P.IGUALD.Y B.S.-GR	GRANADA	XX---	3.047,52	T:	DPL. TRABAJO S	
9714210	TRABAJADOR/A SOCIAL.....	0	JUSTICIA Y ADMON.PCA	D.P.JUST.Y A.P.-GRA.	GRANADA	XX-X-	6.951,12			
1301410	TITULADO GRADO MEDIO.....	0	EDUCACIÓN	E.O.E. PROVINCIAL	GRANADA	XX---	3.047,52	T:	DPL. TRABAJO S	
7159410	TRABAJADOR/A SOCIAL.....	0	JUSTICIA Y ADMON.PCA	SV.APYO.ADMON.JUST.	GRANADA	XX-X-	6.951,12			
3162910	TRABAJADOR/A SOCIAL.....	0	JUSTICIA Y ADMON.PCA	SV.APYO.ADMON.JUST.	GRANADA	XX---	3.967,20			
933910	TITULADO GRADO MEDIO.....	0	IGUALDAD Y B.SOCIAL	CDTE. SAN JOSE	LOJA	XX---	3.047,52	T:	DPL. TRABAJO S	
930310	TITULADO GRADO MEDIO.....	0	IGUALDAD Y B.SOCIAL	CD. TERCERA EDAD	MOTRIL	XX---	3.047,52	T:	DPL. TRABAJO S	
TOTAL PROVINCIA: 1										
PROVINCIA 21 HUELVA										
946510	TITULADO GRADO MEDIO.....	0	IGUALDAD Y B.SOCIAL	CD. TERCERA EDAD	ALMONTE	XX---	3.047,52	T:	DPL. TRABAJO S	
3314310	TITULADO GRADO MEDIO.....	1	IGUALDAD Y B.SOCIAL	CD. TERCERA EDAD	AYAMONTE	XX---	3.047,52	T:	DPL. TRABAJO S	
8034910	TITULADO/A GRADO MEDIO.....	0	IGUALDAD Y B.SOCIAL	C. LA MUJER	HUELVA	XX---	4.324,44	T:	DPL. TRABAJO S	F: PROG.ATENC.MUJ
1939210	TITULADO GRADO MEDIO.....	0	IGUALDAD Y B.SOCIAL	CDTE. I MORAclaros	HUELVA	XX---	3.047,52	T:	DPL. TRABAJO S	
3313910	TITULADO GRADO MEDIO.....	0	IGUALDAD Y B.SOCIAL	C.PROTC.MENR.J.R.JIM	HUELVA	XX---	3.047,52	T:	DPL. TRABAJO S	
950710	ASESOR TECNICO-VALORACION E	1	IGUALDAD Y B.SOCIAL	C.VALOR./ORIENTACION	HUELVA	XX---	3.967,20	1	T:	DPL. TRABAJO S
6716410	TITULADO GRADO MEDIO.....	0	IGUALDAD Y B.SOCIAL	D.P.IGUALD.Y B.S.-HU	HUELVA	XX---	3.047,52	T:	DPL. TRABAJO S	
9659110	DIPLOMADO TRABAJO SOCIAL...	0	IGUALDAD Y B.SOCIAL	D.P.IGUALD.Y B.S.-HU	HUELVA	XX---	3.047,52			
7094010	TITULADO GRADO MEDIO.....	0	IGUALDAD Y B.SOCIAL	D.P.IGUALD.Y B.S.-HU	HUELVA	XX---	3.047,52	T:	DPL. TRABAJO S	
9714410	TRABAJADOR/A SOCIAL.....	1	JUSTICIA Y ADMON.PCA	D.P.JUST.Y A.P.-HU.	HUELVA	XX-X-	6.951,12			
1904410	TITULADO GRADO MEDIO.....	0	EDUCACIÓN	EOE ESPEC.HUELVA	HUELVA	XX---	3.047,52	T:	DPL. TRABAJO S	
1322710	TITULADO GRADO MEDIO.....	0	EDUCACIÓN	E.O.E. PROVINCIAL	HUELVA	XX---	3.047,52	T:	DPL. TRABAJO S	
947310	TITULADO GRADO MEDIO.....	2	IGUALDAD Y B.SOCIAL	R.MIXTA PENSIONISTAS	HUELVA	XX---	3.047,52	T:	DPL. TRABAJO S	
7159610	TRABAJADOR/A SOCIAL.....	0	JUSTICIA Y ADMON.PCA	SV.APYO.ADMON.JUST.	HUELVA	XX-X-	6.951,12			
3167010	TRABAJADOR/A SOCIAL.....	1	JUSTICIA Y ADMON.PCA	SV.APYO.ADMON.JUST.	HUELVA	XX---	3.967,20			
951910	TITULADO GRADO MEDIO.....	1	IGUALDAD Y B.SOCIAL	CD. TERCERA EDAD	ISLA CRISTINA	XX---	3.047,52	T:	DPL. TRABAJO S	
952110	TITULADO GRADO MEDIO.....	1	IGUALDAD Y B.SOCIAL	CD. TERCERA EDAD	LEPE	XX---	3.047,52	T:	DPL. TRABAJO S	
3080910	TITULADO GRADO MEDIO.....	0	IGUALDAD Y B.SOCIAL	CD. TERCERA EDAD	MINAS DE RIOTINTO	XX---	3.047,52	T:	DPL. TRABAJO S	
952310	TITULADO GRADO MEDIO.....	1	IGUALDAD Y B.SOCIAL	CD. TERCERA EDAD	NERVA	XX---	3.047,52	T:	DPL. TRABAJO S	
3313710	TITULADO GRADO MEDIO.....	0	IGUALDAD Y B.SOCIAL	C. DIA	TRIGUEROS	XX---	3.047,52			
952710	TITULADO GRADO MEDIO.....	0	IGUALDAD Y B.SOCIAL	CD. TERCERA EDAD	VALVERDE DEL CAMINO	XX---	3.047,52	T:	DPL. TRABAJO S	
TOTAL PROVINCIA: 9										
PROVINCIA 23 JAEN										
967510	TITULADO GRADO MEDIO.....	0	IGUALDAD Y B.SOCIAL	CD. TERCERA EDAD	ALCALA LA REAL	XX---	3.047,52	T:	DPL. TRABAJO S	
967710	TITULADO GRADO MEDIO.....	1	IGUALDAD Y B.SOCIAL	CD. TERCERA EDAD	ALCAUDETE	XX---	3.047,52	T:	DPL. TRABAJO S	
968010	TITULADO GRADO MEDIO.....	0	IGUALDAD Y B.SOCIAL	CD. TERCERA EDAD	ANDUJAR	XX---	3.047,52	T:	DPL. TRABAJO S	
968210	TITULADO GRADO MEDIO.....	0	IGUALDAD Y B.SOCIAL	CD. TERCERA EDAD	BAILEN	XX---	3.047,52	T:	DPL. TRABAJO S	
954210	TITULADO GRADO MEDIO.....	0	IGUALDAD Y B.SOCIAL	C.PROTC. SAN J. CRUZ	CAROLINA [LA]	XX---	3.047,52	T:	DPL. TRABAJO S	
963310	TITULADO GRADO MEDIO.....	0	IGUALDAD Y B.SOCIAL	R.PENSIONISTAS OLIVA	CAROLINA [LA]	XX---	3.047,52	T:	DPL. TRABAJO S	
3316510	TITULADO GRADO MEDIO.....	0	IGUALDAD Y B.SOCIAL	C. PROTC. DE MENORES	JAEN	XX---	3.047,52	T:	DPL. TRABAJO S	
968410	TITULADO GRADO MEDIO.....	0	IGUALDAD Y B.SOCIAL	CDTE. I CMEDRAL	JAEN	XX---	3.047,52	T:	DPL. TRABAJO S	
968710	TITULADO GRADO MEDIO.....	1	IGUALDAD Y B.SOCIAL	CDTE. II MARISTAS	JAEN	XX---	3.047,52	T:	DPL. TRABAJO S	
969810	ASESOR TECNICO-VALORACION E	0	IGUALDAD Y B.SOCIAL	C.VALOR./ORIENTACION	JAEN	XX---	3.967,20	1	T:	DPL. TRABAJO S
3304710	TITULADO GRADO MEDIO.....	0	IGUALDAD Y B.SOCIAL	D.P.IGUALD.Y B.S.-JA	JAEN	XX---	3.047,52	T:	DPL. TRABAJO S	
9714010	TRABAJADOR/A SOCIAL.....	2	JUSTICIA Y ADMON.PCA	D.P.JUST.Y A.P.-JA.	JAEN	XX-X-	6.951,12			
1911410	TITULADO GRADO MEDIO.....	0	EDUCACIÓN	EQUIPO APOYO ADULTOS	JAEN	XX---	3.047,52	T:	DPL. TRABAJO S	
7159810	TRABAJADOR/A SOCIAL.....	0	JUSTICIA Y ADMON.PCA	SV.APYO.ADMON.JUST.	JAEN	XX-X-	6.951,12			

(*) Puesto perteneciente a más de una categoría.

ANEXO 4

Código	Denominación	NVAUMC	Consejería / Org. Autonomo	Centro	Localidad	C. Esp		REQ. PARA DESEMPEÑO		Otras Características
						RFIDP	EUROS	Exp	Titulación Formación	

CONVOCATORIA: TRASLADO LABORALES 2009

GRUPO 002 TITULADO GRADO MEDIO CATEGORIA 2010 DIPLOMADO TRABAJO SOCIAL O EQ.

3170810	TRABAJADOR/A SOCIAL.....	0	JUSTICIA Y ADMON.PCA	SV.APYO.ADMON.JUST.	JAEN	XX---	3.967,20			
970510	TITULADO GRADO MEDIO.....	0	IGUALDAD Y B.SOCIAL	CD. TERCERA EDAD	JAMILENA	XX---	3.047,52	T:	DPL.	TRABAJO S
970710	TITULADO GRADO MEDIO.....	1	IGUALDAD Y B.SOCIAL	CD. TERCERA EDAD	JODAR	XX---	3.047,52	T:	DPL.	TRABAJO S
974810	TITULADO GRADO MEDIO.....	0	IGUALDAD Y B.SOCIAL	C. MINUSV. PSIQUICOS	LINARES	XX---	3.047,52	T:	DPL.	TRABAJO S
1939310	TITULADO GRADO MEDIO.....	0	IGUALDAD Y B.SOCIAL	CD. TERCERA EDAD	LINARES	XX---	3.047,52	T:	DPL.	TRABAJO S
965510	TITULADO GRADO MEDIO.....	0	IGUALDAD Y B.SOCIAL	C.PROTC.N.SRA.CABEZA	LINARES	XX---	3.047,52	T:	DPL.	TRABAJO S
971610	TITULADO GRADO MEDIO.....	0	IGUALDAD Y B.SOCIAL	R.MIX. PENSIONISTAS	LINARES	XX---	3.047,52	T:	DPL.	TRABAJO S
976510	TITULADO GRADO MEDIO.....	1	IGUALDAD Y B.SOCIAL	CD. TERCERA EDAD	LOPERA	XX---	3.047,52	T:	DPL.	TRABAJO S
976710	TITULADO GRADO MEDIO.....	0	IGUALDAD Y B.SOCIAL	CD. TERCERA EDAD	MARTOS	XX---	3.047,52	T:	DPL.	TRABAJO S
977210	TITULADO GRADO MEDIO.....	1	IGUALDAD Y B.SOCIAL	CD. TERCERA EDAD	TORREDONJIMENO	XX---	3.047,52	T:	DPL.	TRABAJO S
955310	DPL. TRABAJO SOCIAL.....	0	IGUALDAD Y B.SOCIAL	R. ASISTIDA	UBEDA	XX---	3.047,52			
977810	TITULADO GRADO MEDIO.....	0	IGUALDAD Y B.SOCIAL	CD. TERCERA EDAD	VALDEPEÑAS DE JAEN	XX---	3.047,52	T:	DPL.	TRABAJO S
978010	TITULADO GRADO MEDIO.....	0	IGUALDAD Y B.SOCIAL	CD. TERCERA EDAD	VILLACARRILLO	XX---	3.047,52	T:	DPL.	TRABAJO S

TOTAL PROVINCIA: 7

PROVINCIA 29 MALAGA

988010	TITULADO GRADO MEDIO.....	1	IGUALDAD Y B.SOCIAL	CD. TERCERA EDAD	ALHAURIN EL GRANDE	XX---	3.047,52	T:	DPL.	TRABAJO S
988110	TITULADO GRADO MEDIO.....	0	IGUALDAD Y B.SOCIAL	CD. TERCERA EDAD	CARTAMA	XX---	3.047,52	T:	DPL.	TRABAJO S
989010	TITULADO GRADO MEDIO.....	0	IGUALDAD Y B.SOCIAL	R. PENSIONISTAS	ESTEPONA	XX---	3.047,52	T:	DPL.	TRABAJO S
1939410	TITULADO GRADO MEDIO.....	0	IGUALDAD Y B.SOCIAL	CDTE. I TRINIDAD	MALAGA	XX---	3.047,52	T:	DPL.	TRABAJO S
996510	TITULADO GRADO MEDIO.....	0	IGUALDAD Y B.SOCIAL	CDTE. II PERCHEL	MALAGA	XX---	3.047,52	T:	DPL.	TRABAJO S
1361910	TITULADO GRADO MEDIO.....	0	EDUCACIÓN	CP. LAS FLORES	MALAGA	XX---	3.047,52	T:	DPL.	TRABAJO S
1362210	TITULADO GRADO MEDIO.....	0	EDUCACIÓN	CP.EE.STA.R.LIMA	MALAGA	XX---	3.047,52	T:	DPL.	TRABAJO S
997110	ASESOR TECNICO-VALORACION E	2	IGUALDAD Y B.SOCIAL	C.VALOR./ORIENTACION	MALAGA	XX---	3.967,20	1	T:	DPL. TRABAJO S
3304810	TITULADO GRADO MEDIO.....	0	IGUALDAD Y B.SOCIAL	D.P.IGUALD.Y B.S.-MA	MALAGA	XX---	3.047,52	T:	DPL.	TRABAJO S
7094210	TITULADO GRADO MEDIO.....	1	IGUALDAD Y B.SOCIAL	D.P.IGUALD.Y B.S.-MA	MALAGA	XX---	3.047,52	T:	DPL.	TRABAJO S
9713110	TRABAJADOR/A SOCIAL.....	1	JUSTICIA Y ADMON.PCA	D.P.JUST.Y A.P.-MAL.	MALAGA	XX-X	6.951,12			
8178810	DIPLOMADO TRABAJO SOCIAL...	1	VVDA. Y ORD.TERR.	D.P.VVDA.OT MALAGA	MALAGA	XX---	3.047,52			
1393110	TITULADO GRADO MEDIO.....	0	EDUCACIÓN	E.O.E. PROVINCIAL	MALAGA	XX---	3.047,52	T:	DPL.	TRABAJO S
1915210	TITULADO GRADO MEDIO.....	0	EDUCACIÓN	EQUIPO APOYO ADULTOS	MALAGA	XX---	3.047,52	T:	DPL.	TRABAJO S
995410	DIPLOMADO TRABAJO SOCIAL...	0	IGUALDAD Y B.SOCIAL	R. PENSIONISTAS	MALAGA	XX---	3.047,52			
7160010	TRABAJADOR/A SOCIAL.....	0	JUSTICIA Y ADMON.PCA	SV.APYO.ADMON.JUST.	MALAGA	XX-X	6.951,12			
3172010	TRABAJADOR/A SOCIAL.....	0	JUSTICIA Y ADMON.PCA	SV.APYO.ADMON.JUST.	MALAGA	XX---	3.967,20			
1861810	TITULADO GRADO MEDIO.....	1	IGUALDAD Y B.SOCIAL	CD. TERCERA EDAD	MARBELLA	XX---	3.047,52	T:	DPL.	TRABAJO S
987010	TITULADO GRADO MEDIO.....	0	IGUALDAD Y B.SOCIAL	C.DE PROTC. VIRG. E.	TORREMOLINOS	XX---	3.047,52	T:	DPL.	TRABAJO S
992110	TRABAJADOR/A SOCIAL.....	1	JUSTICIA Y ADMON.PCA	C.MENR. INFRACT.S.FCO	TORREMOLINOS	XX---	3.047,52			
999010	TITULADO GRADO MEDIO.....	1	IGUALDAD Y B.SOCIAL	CD. TERCERA EDAD	TORROX	XX---	3.047,52	T:	DPL.	TRABAJO S
985210	TITULADO GRADO MEDIO.....	0	IGUALDAD Y B.SOCIAL	C. PROTC. VIRG. V.IA	VELEZ-MALAGA	XX---	3.047,52	T:	DPL.	TRABAJO S
999110	TITULADO GRADO MEDIO.....	0	IGUALDAD Y B.SOCIAL	CD. TERCERA EDAD	VELEZ-MALAGA	XX---	3.047,52	T:	DPL.	TRABAJO S

TOTAL PROVINCIA: 11

PROVINCIA 41 SEVILLA

1024910	TITULADO GRADO MEDIO.....	0	IGUALDAD Y B.SOCIAL	C.D. ALCALA GDRA.	ALCALA DE GUADAIRA	XX---	3.047,52	T:	DPL.	TRABAJO S
1012910	TITULADO GRADO MEDIO.....	0	IGUALDAD Y B.SOCIAL	C.PROTC.S.J.AVILA	CARMONA	XX---	3.047,52	T:	DPL.	TRABAJO S JORNADA FESTIVOS JORNADA TURNO
1976110	TITULADO GRADO MEDIO.....	0	IGUALDAD Y B.SOCIAL	D.D. DOS HERMANAS	DOS HERMANAS	XX---	3.047,52	T:	DPL.	TRABAJO S
1026410	DIPLOMADO TRABAJO SOCIAL...	0	IGUALDAD Y B.SOCIAL	R.ASISTIDOS.MONTEQUI	DOS HERMANAS	XX---	3.047,52			JORNADA FESTIVOS JORNADA TURNO
1029410	TITULADO GRADO MEDIO.....	0	IGUALDAD Y B.SOCIAL	C.D. LEBRIJA	LEBRIJA	XX---	3.047,52	T:	DPL.	TRABAJO S
1017210	TITULADO GRADO MEDIO.....	0	IGUALDAD Y B.SOCIAL	C.PROTC.STA.TERESA J	MARCHENA	XX---	3.047,52	T:	DPL.	TRABAJO S
1003810	TITULADO GRADO MEDIO.....	0	IGUALDAD Y B.SOCIAL	R. ASISTIDA MARCHENA	MARCHENA	XX---	3.047,52	T:	DPL.	TRABAJO S
1443010	TITULADO GRADO MEDIO.....	0	EDUCACIÓN	CP. REINA SOPIA	MORON DE LA FRONTERA	XX---	3.047,52	T:	DPL.	TRABAJO S
8035110	TITULADO GRADO MEDIO.....	1	IGUALDAD Y B.SOCIAL	C. LA MUJER	SEVILLA	XX---	4.324,44	T:	DPL.	TRABAJO S
1034610	TITULADO GRADO MEDIO.....	0	IGUALDAD Y B.SOCIAL	CDTE C. JARDÍN	SEVILLA	XX---	3.047,52	F:	PROG.ATENC.MUJ	
1034810	TITULADO GRADO MEDIO.....	0	IGUALDAD Y B.SOCIAL	CDTE. MACARENA	SEVILLA	XX---	3.047,52	T:	DPL.	TRABAJO S
3231510	TITULADO GRADO MEDIO.....	0	IGUALDAD Y B.SOCIAL	CDTE. TRIANA	SEVILLA	XX---	3.047,52	T:	DPL.	TRABAJO S
1035610	ASESOR TECNICO-VALORACION E	0	IGUALDAD Y B.SOCIAL	C.VALOR./ORIENTACION	SEVILLA	XX---	3.967,20	1	T:	DPL. TRABAJO S
3231110	TITULADO GRADO MEDIO.....	0	IGUALDAD Y B.SOCIAL	D.P.IGUALD.Y B.S.-SE	SEVILLA	XX---	3.047,52	T:	DPL.	TRABAJO S
7094310	TITULADO GRADO MEDIO.....	0	IGUALDAD Y B.SOCIAL	D.P.IGUALD.Y B.S.-SE	SEVILLA	XX---	3.047,52	T:	DPL.	TRABAJO S
9713310	TRABAJADOR/A SOCIAL.....	0	JUSTICIA Y ADMON.PCA	D.P.JUST.Y A.P.-SEV.	SEVILLA	XX-X	6.951,12			
1453810	TITULADO GRADO MEDIO.....	0	EDUCACIÓN	E.O.E. PROVINCIAL	SEVILLA	XX---	3.047,52	T:	DPL.	TRABAJO S
2034910	TITULADO GRADO MEDIO.....	0	IGUALDAD Y B.SOCIAL	EQ.MEN.MEDIO ABIERTO	SEVILLA	XX---	3.047,52	T:	DPL.	TRABAJO S
1925510	TITULADO GRADO MEDIO.....	0	EDUCACIÓN	EQUIPO APOYO ADULTOS	SEVILLA	XX---	3.047,52	T:	DPL.	TRABAJO S
7158610	TRABAJADOR/A SOCIAL.....	0	JUSTICIA Y ADMON.PCA	SV.APYO.ADMON.JUST.	SEVILLA	XX-X	6.951,12			
3177710	TRABAJADOR/A SOCIAL.....	0	JUSTICIA Y ADMON.PCA	SV.APYO.ADMON.JUST.	SEVILLA	XX---	3.967,20			
1036610	TITULADO GRADO MEDIO.....	0	IGUALDAD Y B.SOCIAL	C.D. UTRERA	UTRERA	XX---	3.047,52	T:	DPL.	TRABAJO S

TOTAL PROVINCIA: 1

TOTAL CATEGORIA:

(*) Puesto perteneciente a más de una categoría.

ANEXO 4

Código	Denominación	N V U A M C	Consejería / Org. Autonomo	Centro	Localidad	C. Esp		REQ. PARA DESEMPEÑO		Otras Características
						RFIDP	EUROS	Exp	Titulación Formación	

CONVOCATORIA: TRASLADO LABORALES 2009

GRUPO 002 TITULADO GRADO MEDIO

49

CATEGORIA 2010 DIPLOMADO TRABAJO SOCIAL O EQ.

(*) Puesto perteneciente a más de una categoría.

ANEXO 4

Código	Denominación	N V U A M C	Consejería / Org. Autonomo	Centro	Localidad	C. Esp		REQ. PARA DESEMPEÑO		Otras Características	
						RFIDP	EUROS	Exp	Titulación Formación		
CONVOCATORIA: TRASLADO LABORALES 2009											
GRUPO 002 TITULADO GRADO MEDIO		CATEGORIA 2020 DIPLOMADO ENFERMERÍA									
PROVINCIA 04 ALMERIA											
6727610	DIPLOMADO ENFERMERÍA.....	0	TURISMO, COM. Y DEP.	CENTRO AND.MED.DEP.	ALMERIA	XX---	3.047,52				
1167010	TITULADO GRADO MEDIO.....	0	EDUCACIÓN	CP.EE.PROV.P.SOFIA	ALMERIA	XX---	3.047,52	1	T: DIPLOM EN ENFE		
11616510	UN. SERVICIOS SANITARIOS...	1	IGUALDAD Y B.SOCIAL	R. DE PENSIONISTAS	ALMERIA	XX---	5.134,56				
835210	TITULADO GRADO MEDIO.....	7	IGUALDAD Y B.SOCIAL	R. DE PENSIONISTAS	ALMERIA	XX---	3.967,20	1	T: DIPLOM EN ENFE	JORNADA FESTIVOS JORNADA TURNO	
836910	TITULADO GRADO MEDIO.....	1	IGUALDAD Y B.SOCIAL	R. DE PENSIONISTAS	ALMERIA	XX---	3.967,20		T: DIPLOMADO FISI		
2225110	TITULADO GRADO MEDIO.....	0	EDUCACIÓN	R. ESC. MADRE LUZ	ALMERIA	XX---	3.047,52	1	T: DIPLOM EN ENFE		
3306010	TITULADO GRADO MEDIO.....	0	IGUALDAD Y B.SOCIAL	RES.MEN.PIEDRAS RED.	ALMERIA	XX---	3.047,52	1	T: DIPLOM EN ENFE		
TOTAL PROVINCIA: 9											
PROVINCIA 11 CADIZ											
870810	UN. SERVICIOS SANITARIOS...	0	IGUALDAD Y B.SOCIAL	R. DE PENSIONISTAS	ALGECIRAS	XX---	5.134,56	1	T: DIPLOM EN ENFE		
869110	TITULADO GRADO MEDIO.....	0	IGUALDAD Y B.SOCIAL	R. DE PENSIONISTAS	ALGECIRAS	XX---	3.967,20	1	T: DIPLOM EN ENFE	JORNADA FESTIVOS JORNADA TURNO	
1512510	DIPLOMADO ENFERMERÍA.....	0	TURISMO, COM. Y DEP.	CENTRO AND.MED.DEP.	CADIZ	XX---	3.047,52				
876310	UN. SERVICIOS SANITARIOS...	0	IGUALDAD Y B.SOCIAL	R. DE PENSIONISTAS	JEREZ DE LA FRONTERA	XX---	5.134,56	1	T: DIPLOM EN ENFE		
874610	TITULADO GRADO MEDIO.....	1	IGUALDAD Y B.SOCIAL	R. DE PENSIONISTAS	JEREZ DE LA FRONTERA	XX---	3.967,20	1	T: DIPLOM EN ENFE	JORNADA FESTIVOS JORNADA TURNO	
TOTAL PROVINCIA: 1											
PROVINCIA 14 CORDOBA											
6727710	DIPLOMADO ENFERMERÍA.....	0	TURISMO, COM. Y DEP.	CENTRO AND.MED.DEP.	CORDOBA	XX---	3.047,52				
901410	UN. SERVICIOS SANITARIOS...	0	IGUALDAD Y B.SOCIAL	R. MIXTA PENSIONISTA	CORDOBA	XX---	5.134,56	1	T: DIPLOM EN ENFE		
899710	DIPLOMADO ENFERMERÍA.....	1	IGUALDAD Y B.SOCIAL	R. MIXTA PENSIONISTA	CORDOBA	XX---	3.967,20			JORNADA FESTIVOS JORNADA TURNO	
TOTAL PROVINCIA: 1											
PROVINCIA 18 GRANADA											
924910	UN. SERVICIOS SANITARIOS...	0	IGUALDAD Y B.SOCIAL	R. DE PENSIONISTAS	ARMILLA	XX---	5.134,56	1	T: DIPLOM EN ENFE		
923210	TITULADO GRADO MEDIO.....	2	IGUALDAD Y B.SOCIAL	R. DE PENSIONISTAS	ARMILLA	XX---	3.967,20	1	T: DIPLOM EN ENFE	JORNADA FESTIVOS JORNADA TURNO	
*	925510	TITULADO GRADO MEDIO.....	0	IGUALDAD Y B.SOCIAL	R. DE PENSIONISTAS	ARMILLA	XX---	3.967,20	1	T: DIPLOM EN ENFE F: FISIOTERAPIA	
6727810	DIPLOMADO ENFERMERÍA.....	0	TURISMO, COM. Y DEP.	CENTRO AND.MED.DEP.	GRANADA	XX---	3.047,52				
*	928010	ASESOR TECNICO-TRATAMIENTO.	0	IGUALDAD Y B.SOCIAL	C.VALOR./ORIENTACION	GRANADA	XX---	3.967,20	1	T: DIPLOM EN ENFE F: REHABILITACIO	
TOTAL PROVINCIA: 2											
PROVINCIA 21 HUELVA											
6727910	DIPLOMADO ENFERMERÍA.....	0	TURISMO, COM. Y DEP.	CENTRO AND.MED.DEP.	HUELVA	XX---	3.047,52				
948910	UN. SERVICIOS SANITARIOS...	0	IGUALDAD Y B.SOCIAL	R.MIXTA PENSIONISTAS	HUELVA	XX---	5.134,56	1	T: DIPLOM EN ENFE		
949010	TITULADO GRADO MEDIO-RAYOS	0	IGUALDAD Y B.SOCIAL	R.MIXTA PENSIONISTAS	HUELVA	XX---	3.967,20	1	T: DIPLOM EN ENFE		
1933610	TITULADO GRADO MEDIO.....	0	IGUALDAD Y B.SOCIAL	R.MIXTA PENSIONISTAS	HUELVA	XX---	3.967,20	1	T: DIPLOM EN ENFE	JORNADA FESTIVOS JORNADA TURNO	
949110	TITULADO GRADO MEDIO.....	0	IGUALDAD Y B.SOCIAL	R.MIXTA PENSIONISTAS	HUELVA	XX---	3.967,20	1	T: DIPLOM EN ENFE		
TOTAL PROVINCIA: 0											
PROVINCIA 23 JAEN											
962810	UN. SERVICIOS SANITARIOS...	0	IGUALDAD Y B.SOCIAL	R.PENSIONISTAS OLIVA	CAROLINA [LA]	XX---	5.134,56	1	T: DIPLOM EN ENFE		
963510	TITULADO GRADO MEDIO.....	0	IGUALDAD Y B.SOCIAL	R.PENSIONISTAS OLIVA	CAROLINA [LA]	XX---	3.967,20	1	T: DIPLOM EN ENFE	JORNADA FESTIVOS JORNADA TURNO	
*	969510	ASESOR TECNICO-TRATAMIENTO.	0	IGUALDAD Y B.SOCIAL	C.VALOR./ORIENTACION	JAEN	XX---	3.967,20	1	T: DIPLOM EN ENFE F: REHABILITACIO	
974910	TITULADO GRADO MEDIO.....	0	IGUALDAD Y B.SOCIAL	C. MINUSV. PSIQUICOS	LINARES	XX---	3.967,20	1	T: DIPLOM EN ENFE	JORNADA FESTIVOS JORNADA TURNO	
*	975010	TITULADO GRADO MEDIO.....	1	IGUALDAD Y B.SOCIAL	C. MINUSV. PSIQUICOS	LINARES	XX---	3.967,20	1	T: DIPLOM EN ENFE F: REHABILITACIO	
6728010	DIPLOMADO ENFERMERÍA.....	1	TURISMO, COM. Y DEP.	CENTRO AND.MED.DEP.	LINARES	XX---	3.047,52				
973410	UN. SERVICIOS SANITARIOS...	0	IGUALDAD Y B.SOCIAL	R.MIX. PENSIONISTAS	LINARES	XX---	5.134,56	1	T: DIPLOM EN ENFE		
971510	TITULADO GRADO MEDIO.....	1	IGUALDAD Y B.SOCIAL	R.MIX. PENSIONISTAS	LINARES	XX---	3.967,20	1	T: DIPLOM EN ENFE	JORNADA FESTIVOS JORNADA TURNO	
956710	UN. SERVICIOS SANITARIOS...	0	IGUALDAD Y B.SOCIAL	R. ASISTIDA	UBEDA	XX---	5.134,56	1	T: DIPLOM EN ENFE		
955210	DIPLOMADO/A ENFERMERÍA.....	4	IGUALDAD Y B.SOCIAL	R. ASISTIDA	UBEDA	XX---	3.967,20	1	T: DIPLOM EN ENFE	JORNADA FESTIVOS JORNADA TURNO	

(*) Puesto perteneciente a más de una categoría.

ANEXO 4

Código	Denominación	N V U A M C	Consejería / Org. Autonomo	Centro	Localidad	C. Esp		REQ. PARA DESEMPEÑO		Otras Características
						RFIDP	EUROS	Exp	Titulación Formación	

CONVOCATORIA: TRASLADO LABORALES 2009

GRUPO 002 TITULADO GRADO MEDIO CATEGORIA 2020 DIPLOMADO ENFERMERÍA

TOTAL PROVINCIA: 7

PROVINCIA 29 MALAGA

990410	UN. SERVICIOS SANITARIOS...	0	IGUALDAD Y B.SOCIAL	R. PENSIONISTAS	ESTEPONA	XX---	5.134,56	1	T: DIPLOM EN ENFE	
988910	TITULADO GRADO MEDIO.....	2	IGUALDAD Y B.SOCIAL	R. PENSIONISTAS	ESTEPONA	XX---	3.967,20		T: DIPLOM EN ENFE	JORNADA FESTIVOS JORNADA TURNO
6733510	DIPLOMADO ENFERMERÍA.....	0	TURISMO, COM. Y DEP.	CENTRO AND.MED.DEP.	MALAGA	XX---	3.047,52			
1364410	TITULADO GRADO MEDIO.....	0	EDUCACIÓN	CP. RICARDO LEON	MALAGA	XX---	3.047,52		T: DIPLOM EN ENFE	
* 997410	ASESOR TECNICO-TRATAMIENTO.	0	IGUALDAD Y B.SOCIAL	C.VALOR./ORIENTACION	MALAGA	XX---	3.967,20	1	T: DIPLOM EN ENFE	
995210	UN. SERVICIOS SANITARIOS...	0	IGUALDAD Y B.SOCIAL	R. PENSIONISTAS	MALAGA	XX---	5.134,56	1	T: DIPLOM EN ENFE	
993710	DIPLOMADO ENFERMERÍA.....	5	IGUALDAD Y B.SOCIAL	R. PENSIONISTAS	MALAGA	XX---	3.967,20			JORNADA FESTIVOS JORNADA TURNO
986210	TITULADO GRADO MEDIO.....	0	IGUALDAD Y B.SOCIAL	C.DE PROTC. VIRG. E.	TORREMOLINOS	XX---	3.047,52		T: DIPLOM EN ENFE	

TOTAL PROVINCIA: 7

PROVINCIA 41 SEVILLA

1028110	UN. SERVICIOS SANITARIOS...	0	IGUALDAD Y B.SOCIAL	R.ASISTIDOS.MONTEQUI	DOS HERMANAS	XX---	5.134,56	1		
1026310	TITULADO GRADO MEDIO.....	0	IGUALDAD Y B.SOCIAL	R.ASISTIDOS.MONTEQUI	DOS HERMANAS	XX---	3.967,20		T: DIPLOM EN ENFE	JORNADA FESTIVOS JORNADA TURNO
* 1026510	TITULADO GRADO MEDIO.....	1	IGUALDAD Y B.SOCIAL	R.ASISTIDOS.MONTEQUI	DOS HERMANAS	XX---	3.967,20		T: DIPLOM EN ENFE	
1003910	DIPLOMADO ENFERMERÍA.....	0	IGUALDAD Y B.SOCIAL	R. ASISTIDA MARCHENA	MARCHENA	XX---	3.967,20			JORNADA FESTIVOS JORNADA TURNO
1544010	DIPLOMADO ENFERMERÍA.....	0	TURISMO, COM. Y DEP.	CENTRO AND.MED.DEP.	SEVILLA	XX---	3.047,52			
1917410	TITULADO GRADO MEDIO.....	0	EDUCACIÓN	CP.E.E.ABEN BASSO PA	SEVILLA	XX---	3.047,52		T: DIPLOM EN ENFE	
* 1035910	ASESOR TECNICO-TRATAMIENTO.	0	IGUALDAD Y B.SOCIAL	C.VALOR./ORIENTACION	SEVILLA	XX---	3.967,20	1	T: DIPLOM EN ENFE	
1033410	UN. SERVICIOS SANITARIOS...	0	IGUALDAD Y B.SOCIAL	R.VALIDOS HELIOPOLIS	SEVILLA	XX---	5.134,56	1	T: DIPLOM EN ENFE	
1031710	DIPLOMADO ENFERMERÍA.....	0	IGUALDAD Y B.SOCIAL	R.VALIDOS HELIOPOLIS	SEVILLA	XX---	3.967,20			JORNADA FESTIVOS JORNADA TURNO

TOTAL PROVINCIA: 1

TOTAL CATEGORIA: 28

(*) Puesto perteneciente a más de una categoría.

ANEXO 4

Código	Denominación	N V U A M C	Consejería / Org. Autonomo	Centro	Localidad	C. Esp		REQ. PARA DESEMPEÑO		Otras Características	
						RFIDP	EUROS	Exp	Titulación Formación		
CONVOCATORIA: TRASLADO LABORALES 2009											
GRUPO 002 TITULADO GRADO MEDIO CATEGORIA 2030 FISIOTERAPEUTA											
PROVINCIA 04 ALMERIA											
1166810	MONITOR ATENCION TEMPRANA..	0	EDUCACIÓN	CP.EE.PROV.P.SOFIA	ALMERIA	XX---	3.967,20	1	T: DIPLOM EN ENFE T: DIPLOMADO FISI		
TOTAL PROVINCIA: 0											
PROVINCIA 11 CADIZ											
1192110	MONITOR ATENCION TEMPRANA..	0	EDUCACIÓN	CP.EE.VIRG.ESPER.	ALGECIRAS	XX---	3.967,20	1	T: DIPLOM EN ENFE T: DIPLOMADO FISI		
3308710	TITULADO GRADO MEDIO.....	0	IGUALDAD Y B.SOCIAL	R. DE PENSIONISTAS	ALGECIRAS	XX---	3.967,20	1	T: DIPLOM EN ENFE T: DIPLOMADO FISI		
7071010	FISIOTERAPEUTA.....	0	EDUCACIÓN	CP.EE.N.SRA.MERCEDE	JEREZ DE LA FRONTERA	XX---	3.967,20				
876910	TITULADO GRADO MEDIO.....	1	IGUALDAD Y B.SOCIAL	R. DE PENSIONISTAS	JEREZ DE LA FRONTERA	XX---	3.967,20		T: DIPLOMADO FISI		
1204310	MONITOR ATENCION TEMPRANA..	0	EDUCACIÓN	CP.EE.VIRG.AMPARO	LINEA DE LA CONCEPCI	XX---	3.967,20	1	T: DIPLOM EN ENFE T: DIPLOMADO FISI		
8864710	FISIOTERAPEUTA.....	0	EDUCACIÓN	CP.EE.PUEBLOS BLANCO	VILLAMARTIN	XX---	3.967,20				
TOTAL PROVINCIA: 1											
PROVINCIA 14 CORDOBA											
1259310	MONITOR ATENCION TEMPRANA..	0	EDUCACIÓN	CP. AVERROES	CORDOBA	XX---	3.967,20	1	T: DIPLOM EN ENFE T: DIPLOMADO FISI		
1241910	MONITOR ATENCION TEMPRANA..	0	EDUCACIÓN	CP.E.E. VIRG. LA E.	CORDOBA	XX---	3.967,20	1	T: DIPLOM EN ENFE T: DIPLOMADO FISI		
3345410	MONITOR ATENCION TEMPRANA..	0	EDUCACIÓN	CP.PEDAGOGO GARCIA N	CORDOBA	XX---	3.967,20	1	T: DIPLOM EN ENFE T: DIPLOMADO FISI		
899910	FISIOTERAPEUTA.....	1	IGUALDAD Y B.SOCIAL	R. MIXTA PENSIONISTA	CORDOBA	XX---	3.967,20				
TOTAL PROVINCIA: 1											
PROVINCIA 18 GRANADA											
1293210	MONITOR ATENCION TEMPRANA..	1	EDUCACIÓN	CP. EE. JEAN PIAGET	ARMILLA	XX---	3.967,20	1	T: DIPLOM EN ENFE T: DIPLOMADO FISI		
*	925510	TITULADO GRADO MEDIO.....	0	IGUALDAD Y B.SOCIAL	R. DE PENSIONISTAS	ARMILLA	XX---	3.967,20	1	T: DIPLOM EN ENFE F: FISIOTERAPIA	
1274410	MONITOR ATENCION TEMPRANA..	0	EDUCACIÓN	CP. NTRA.SRA DEL C.	DURCAL	XX---	3.967,20				
*	928010	ASESOR TECNICO-TRATAMIENTO.	0	IGUALDAD Y B.SOCIAL	C.VALOR./ORIENTACION	GRANADA	XX---	3.967,20	1	T: DIPLOM EN ENFE F: REHABILITACIO	
TOTAL PROVINCIA: 1											
PROVINCIA 21 HUELVA											
7071110	MONITOR ATENCION TEMPRANA..	1	EDUCACIÓN	CP.EE.SAGRADA FAMILI	HUELVA	XX---	3.967,20				
8863810	FISIOTERAPEUTA.....	1	EDUCACIÓN	CP.EE.SAGRADA FAMILI	HUELVA	XX---	3.967,20				
TOTAL PROVINCIA: 2											
PROVINCIA 23 JAEN											
*	969510	ASESOR TECNICO-TRATAMIENTO.	0	IGUALDAD Y B.SOCIAL	C.VALOR./ORIENTACION	JAEN	XX---	3.967,20	1	T: DIPLOM EN ENFE F: REHABILITACIO	
*	975010	TITULADO GRADO MEDIO.....	1	IGUALDAD Y B.SOCIAL	C. MINUSV. PSIQUICOS	LINARES	XX---	3.967,20	1	T: DIPLOM EN ENFE F: REHABILITACIO	
1347210	MONITOR ATENCION PRIMARIA..	0	EDUCACIÓN	CP. EE. A. MACHADO	UBEDA	XX---	3.967,20	1	T: DIPLOM EN ENFE T: DIPLOMADO FISI		
9973210	FISIOTERAPEUTA.....	1	IGUALDAD Y B.SOCIAL	R. ASISTIDA	UBEDA	XX---	3.967,20				
TOTAL PROVINCIA: 2											
PROVINCIA 29 MALAGA											
1385310	MONITOR ATENCION TEMPRANA..	0	EDUCACIÓN	COL.ED.INF.Y PRIM.	ANTEQUERA	XX---	3.967,20	1	T: DIPLOM EN ENFE T: DIPLOMADO FISI		
8262410	FISIOTERAPEUTA.....	1	TURISMO, COM. Y DEP.	CENTRO AND.MED.DEP.	MALAGA	XX---	3.967,20				
1365010	MONITOR ATENCION TEMPRANA..	0	EDUCACIÓN	CP. BERGAMIN	MALAGA	XX---	3.967,20	1	T: DIPLOM EN ENFE T: DIPLOMADO FISI		
1362610	MONITOR ATENCION TEMPRANA..	1	EDUCACIÓN	CP.EE.STA.R.LIMA	MALAGA	XX---	3.967,20	1	T: DIPLOM EN ENFE T: DIPLOMADO FISI		

(*) Puesto perteneciente a más de una categoría.

ANEXO 4

Código	Denominación	N V U A M C	Consejería / Org. Autonomo	Centro	Localidad	C. Esp		REQ. PARA DESEMPEÑO		Otras Características
						RFIDP	EUROS	Exp	Titulación Formación	

CONVOCATORIA: TRASLADO LABORALES 2009

GRUPO 002 TITULADO GRADO MEDIO

CATEGORIA 2030 FISIOTERAPEUTA

* 997410	ASESOR TECNICO-TRATAMIENTO.	0	IGUALDAD Y B.SOCIAL	C.VALOR./ORIENTACION	MALAGA	XX---	3.967,20	1	T: DIPLOM EN ENFE F: REHABILITACIO	
9973610	FISIOTERAPEUTA.....	1	IGUALDAD Y B.SOCIAL	R. PENSIONISTAS	MALAGA	XX---	3.967,20			
1381810	MONITOR ATENCION TEMPRANA..	0	EDUCACIÓN	CP.EE.J.R.JIMENEZ	MARBELLA	XX---	3.967,20	1	T: DIPLOM EN ENFE T: DIPLOMADO FISI	
1386110	MONITOR ATENCION TEMPRANA..	0	EDUCACIÓN	CP. LA AXARQUIA	VELEZ-MALAGA	XX---	3.967,20	1	T: DIPLOM EN ENFE T: DIPLOMADO FISI	

TOTAL PROVINCIA: 3

PROVINCIA 41 SEVILLA

2276810	MONITOR ATENCION TEMPRANA..	0	EDUCACIÓN	CP.F.GARCIA LORCA	DOS HERMANAS	XX---	3.967,20	1		
* 1026510	TITULADO GRADO MEDIO.....	1	IGUALDAD Y B.SOCIAL	R.ASISTIDOS.MONTEQUI	DOS HERMANAS	XX---	3.967,20	1	T: DIPLOM EN ENFE F: FISIOTERAPIA	
3253410	MONITOR ATENCION TEMPRANA..	0	EDUCACIÓN	CP. SANTA TERESA	MAIRENA DEL ALJARAFE	XX---	3.967,20	1		
1442810	MONITOR ATENCION TEMPRANA..	1	EDUCACIÓN	CP. REINA SOFIA	MORON DE LA FRONTERA	XX---	3.967,20	1	T: DIPLOM EN ENFE T: DIPLOMADO FISI	
8262310	FISIOTERAPEUTA.....	2	TURISMO, COM. Y DEP.	CENTRO AND.MED.DEP.	SEVILLA	XX---	3.967,20			
1440910	MONITOR ATENCION TEMPRANA..	1	EDUCACIÓN	CP.E.E.ABEN BASSO PA	SEVILLA	XX---	3.967,20	1	T: DIPLOM EN ENFE T: DIPLOMADO FISI	
1421710	MONITOR ATENCION TEMPRANA..	0	EDUCACIÓN	CP.EE.VIRG.MACARENA	SEVILLA	XX---	3.967,20	1	T: DIPLOM EN ENFE T: DIPLOMADO FISI	
* 1035910	ASESOR TECNICO-TRATAMIENTO.	0	IGUALDAD Y B.SOCIAL	C.VALOR./ORIENTACION	SEVILLA	XX---	3.967,20	1	T: DIPLOM EN ENFE F: REHABILITACIO	
3321210	TITULADO GRADO MEDIO.....	1	IGUALDAD Y B.SOCIAL	R.VALIDOS HELIOPOLIS	SEVILLA	XX---	3.967,20		T: DIPLOMADO FISI	

TOTAL PROVINCIA: 6

TOTAL CATEGORIA: 16

(*) Puesto perteneciente a más de una categoría.

ANEXO 4

Código	Denominación	N V U A M C	Consejería / Org. Autonomo	Centro	Localidad	C. Esp		REQ. PARA DESEMPEÑO		Otras Características
						RFIDP	EUROS	Exp	Titulación Formación	

CONVOCATORIA: TRASLADO LABORALES 2009

GRUPO 002 TITULADO GRADO MEDIO

CATEGORIA 2040 PSICOMOTRICISTA

PROVINCIA 04 ALMERIA

838710 ASESOR TECNICO-TRATAMIENTO. 1 IGUALDAD Y B.SOCIAL C.VALOR./ORIENTACION ALMERIA XX--- 3.967,20 1 F: PSICOMOTRICIDA

TOTAL PROVINCIA: 1

PROVINCIA 14 CORDOBA

902910 ASESOR TECNICO-TRATAMIENTO. 0 IGUALDAD Y B.SOCIAL C.VALOR./ORIENTACION CORDOBA XX--- 3.967,20 1 F: PSICOMOTRICIDA

TOTAL PROVINCIA: 0

PROVINCIA 18 GRANADA

927910 ASESOR TECNICO-TRATAMIENTO. 0 IGUALDAD Y B.SOCIAL C.VALOR./ORIENTACION GRANADA XX--- 3.967,20 1 F: PSICOMOTRICIDA

TOTAL PROVINCIA: 0

PROVINCIA 21 HUELVA

950910 ASESOR TECNICO-TRATAMIENTO. 0 IGUALDAD Y B.SOCIAL C.VALOR./ORIENTACION HUELVA XX--- 3.967,20 1 F: PSICOMOTRICIDA

TOTAL PROVINCIA: 0

PROVINCIA 23 JAEN

969410 ASESOR TECNICO-TRATAMIENTO. 0 IGUALDAD Y B.SOCIAL C.VALOR./ORIENTACION JAEN XX--- 3.967,20 1 F: PSICOMOTRICIDA

TOTAL PROVINCIA: 0

PROVINCIA 29 MALAGA

997310 ASESOR TECNICO-TRATAMIENTO. 0 IGUALDAD Y B.SOCIAL C.VALOR./ORIENTACION MALAGA XX--- 3.967,20 1 F: PSICOMOTRICIDA

TOTAL PROVINCIA: 0

PROVINCIA 41 SEVILLA

1035810 ASESOR TECNICO-TRATAMIENTO. 0 IGUALDAD Y B.SOCIAL C.VALOR./ORIENTACION SEVILLA XX--- 3.967,20 1 F: PSICOMOTRICIDA

TOTAL PROVINCIA: 0

TOTAL CATEGORIA: 1

(*) Puesto perteneciente a más de una categoría.

ANEXO 4

Código	Denominación	N V U A M C	Consejería / Org. Autonomo	Centro	Localidad	C. Esp		REQ. PARA DESEMPEÑO		Otras Características
						RFIDP	EUROS	Exp	Titulación Formación	

CONVOCATORIA: TRASLADO LABORALES 2009

GRUPO 002 TITULADO GRADO MEDIO

CATEGORIA 2050 LOGOPEDA

PROVINCIA 04 ALMERIA

838910 ASESOR TECNICO-TRATAMIENTO. 0 IGUALDAD Y B.SOCIAL C.VALOR./ORIENTACION ALMERIA XX--- 3.967,20 1 F: LOGOPEDIA

TOTAL PROVINCIA: 0

PROVINCIA 14 CORDOBA

903110 ASESOR TECNICO-TRATAMIENTO. 0 IGUALDAD Y B.SOCIAL C.VALOR./ORIENTACION CORDOBA XX--- 3.967,20 1 F: LOGOPEDIA

TOTAL PROVINCIA: 0

PROVINCIA 18 GRANADA

928110 ASESOR TECNICO-TRATAMIENTO. 0 IGUALDAD Y B.SOCIAL C.VALOR./ORIENTACION GRANADA XX--- 3.967,20 1 F: LOGOPEDIA

TOTAL PROVINCIA: 0

PROVINCIA 21 HUELVA

951110 ASESOR TECNICO-TRATAMIENTO. 0 IGUALDAD Y B.SOCIAL C.VALOR./ORIENTACION HUELVA XX--- 3.967,20 1 F: LOGOPEDIA

TOTAL PROVINCIA: 0

PROVINCIA 29 MALAGA

997510 ASESOR TECNICO-TRATAMIENTO. 0 IGUALDAD Y B.SOCIAL C.VALOR./ORIENTACION MALAGA XX--- 3.967,20 1 F: LOGOPEDIA

TOTAL PROVINCIA: 0

PROVINCIA 41 SEVILLA

1036010 ASESOR TECNICO-TRATAMIENTO. 0 IGUALDAD Y B.SOCIAL C.VALOR./ORIENTACION SEVILLA XX--- 3.967,20 1 F: LOGOPEDIA

TOTAL PROVINCIA: 0

TOTAL CATEGORIA: 0

(*) Puesto perteneciente a más de una categoría.

ANEXO 4

Código	Denominación	NVAUMC	Consejería / Org. Autonomo	Centro	Localidad	C. Esp		REQ. PARA DESEMPEÑO		Otras Características
						RFIDP	EUROS	Exp	Titulación Formación	

CONVOCATORIA: TRASLADO LABORALES 2009

GRUPO 002 TITULADO GRADO MEDIO

CATEGORIA 2060 EDUCADOR

PROVINCIA 04 ALMERIA

1164810	EDUCADOR DE DISMINUIDOS....	0 EDUCACIÓN	CPC. VELAZQUEZ	ALBOX	XX---	3.047,52			
2007010	EDUCADOR DE DISMINUIDOS....	0 EDUCACIÓN	R.E. MTRO. J. CRUZ	ALBOX	XX---	3.047,52			
826910	EDUCADOR.....	0 IGUALDAD Y B.SOCIAL	CASE LA ALCAZABA	ALMERIA	X----	2.751,96		T: DPL.PROFESOR E	
3305810	EDUCADOR/A.....	0 IGUALDAD Y B.SOCIAL	C.OCUP.MINUSV.J.PEÑA	ALMERIA	X----	2.751,96		T: DPL.PROFESOR E	
2007410	EDUCADOR DE DISMINUIDOS....	0 EDUCACIÓN	CP. AVE Mª DIEZMO	ALMERIA	XX---	3.047,52			
2007310	EDUCADOR DE DISMINUIDOS....	0 EDUCACIÓN	CP. F. DE GOYA	ALMERIA	XX---	3.047,52			
2007110	EDUCADOR DE DISMINUIDOS....	0 EDUCACIÓN	CP. INES RELAÑO	ALMERIA	XX---	3.047,52			
2225610	EDUCADOR DE DISMINUIDOS....	0 EDUCACIÓN	CP. LUIS SIRET	ALMERIA	XX---	3.047,52			
1632410	EDUCADOR DE DISMINUIDOS....	0 EDUCACIÓN	CP. RAFAEL ALBERTI	ALMERIA	XX---	3.047,52			
2226010	EDUCADOR DE DISMINUIDOS....	0 EDUCACIÓN	CP. SAN LUIS	ALMERIA	XX---	3.047,52			
1169610	EDUCADOR DE DISMINUIDOS....	0 EDUCACIÓN	CP.E.E.C.APOYO I.R.R	ALMERIA	XX---	3.047,52			
2007210	EDUCADOR DE DISMINUIDOS....	0 EDUCACIÓN	CP.EE. PROV.P.SOPIA	ALMERIA	XX---	3.047,52			
3152410	EDUCADOR/A.....	0 JUSTICIA Y ADMON.PCA	SV.APYO.ADMON.JUST.	ALMERIA	XX-X-	6.951,12			
1632110	EDUCADOR DE DISMINUIDOS....	0 EDUCACIÓN	CP. CELIA VIÑAS	BERJA	XX---	3.047,52			
1184810	EDUCADOR DE DISMINUIDOS....	0 EDUCACIÓN	CP. TIERNO GALVAN	EJIDO (EL)	XX---	3.047,52			
2225810	EDUCADOR DE DISMINUIDOS....	0 EDUCACIÓN	CP.DR.SEVERO OCHOA	VELEZ RUBIO	XX---	3.047,52			
1181210	EDUCADOR DE DISMINUIDOS....	0 EDUCACIÓN	CP. RR.CC.	VERA	XX---	3.047,52			

TOTAL PROVINCIA: 0

PROVINCIA 11 CADIZ

2008110	EDUCADOR DE DISMINUIDOS....	0 EDUCACIÓN	CP. VIRG. DEL PILAR	ALGECIRAS	XX---	3.047,52			
1633610	EDUCADOR DE DISMINUIDOS....	0 EDUCACIÓN	CP.EE.VIRG.ESPER.	ALGECIRAS	XX---	3.047,52			
7007210	EDUCADOR/A.....	0 JUSTICIA Y ADMON.PCA	SV.APYO.ADMON.JUST.	ALGECIRAS	XX-X-	6.951,12			
1635810	EDUCADOR DE DISMINUIDOS....	0 EDUCACIÓN	CP. BAHIA BARBATE	BARBATE	XX---	3.047,52			
1217010	EDUCADOR DE DISMINUIDOS....	0 EDUCACIÓN	CP. GADIR	CADIZ	XX---	3.047,52			
2009110	EDUCADOR DE DISMINUIDOS....	0 EDUCACIÓN	CP.PRE. VILLA BREST	CADIZ	XX---	3.047,52			
3158410	EDUCADOR/A.....	0 JUSTICIA Y ADMON.PCA	SV.APYO.ADMON.JUST.	CADIZ	XX-X-	6.951,12			
853410	EDUCADOR.....	0 IGUALDAD Y B.SOCIAL	CASE ALBORADA	CHICLANA DE LA FRONT	X----	2.751,96		T: DPL.PROFESOR E	
857010	EDUCADOR.....	0 IGUALDAD Y B.SOCIAL	CASE SANTA MARIA	JEREZ DE LA FRONTERA	X----	2.751,96		T: DPL.PROFESOR E	
857610	EDUCADOR.....	0 IGUALDAD Y B.SOCIAL	CASE V. DEL VALLE	JEREZ DE LA FRONTERA	X----	2.751,96		T: DPL.PROFESOR E	
1219510	EDUCADOR DE DISMINUIDOS....	0 EDUCACIÓN	CP. E.E. DE SORDOS	JEREZ DE LA FRONTERA	XX---	3.047,52			
1892810	EDUCADOR DE DISMINUIDOS....	1 EDUCACIÓN	CP.EE.N.SRA.MERCED	JEREZ DE LA FRONTERA	XX---	3.047,52			
2009310	EDUCADOR DE DISMINUIDOS....	0 EDUCACIÓN	R. DE EDUC. ESPECIAL	JEREZ DE LA FRONTERA	XX---	3.047,52			
10805010	EDUCADOR/A.....	0 JUSTICIA Y ADMON.PCA	SV.APYO.ADMON.JUST.	JEREZ DE LA FRONTERA	XX-X-	6.951,12			
859610	EDUCADOR.....	0 IGUALDAD Y B.SOCIAL	CASE STMA.TRINIDAD	LINEA DE LA CONCEPCI	X----	2.751,96		T: DPL.PROFESOR E	
2008310	EDUCADOR DE DISMINUIDOS....	3 EDUCACIÓN	CP.EE.VIRG.AMPARO	LINEA DE LA CONCEPCI	XX---	3.047,52			
2008410	EDUCADOR DE DISMINUIDOS....	0 EDUCACIÓN	CP. S. J. CALASANZ	OLVERA	XX---	3.047,52			
2008510	EDUCADOR DE DISMINUIDOS....	0 EDUCACIÓN	CP. S. J. CALASANZ	ROTA	XX---	3.047,52			
1635710	EDUCADOR DE DISMINUIDOS....	0 EDUCACIÓN	CP. REINA SOFIA	UBRIQUE	XX---	3.047,52			
1637410	EDUCADOR DE DISMINUIDOS....	0 EDUCACIÓN	CP. LOS MOLINOS	VEJER DE LA FRONTERA	XX---	3.047,52			
1220910	EDUCADOR DE DISMINUIDOS....	1 EDUCACIÓN	CP.EE.PUEBLOS BLANCO	VILLAMARTIN	XX---	3.047,52			

TOTAL PROVINCIA: 5

PROVINCIA 14 CORDOBA

1638410	EDUCADOR DE DISMINUIDOS....	0 EDUCACIÓN	CP.L.CAPIT.TREVILLA	ADAMUZ	XX---	3.047,52			
1235110	EDUCADOR DE DISMINUIDOS....	0 EDUCACIÓN	CP.VALVERDE/PERALES	BAENA	XX---	3.047,52			
10760010	EDUCADOR DE DISMINUIDOS....	0 EDUCACIÓN	CP.VALVERDE/PERALES	BAENA	XX---	3.047,52			
8727210	EDUCADOR DE DISMINUIDOS....	0 EDUCACIÓN	IES.NUEVAS POBLAC.	CARLOTA [LA]	XX---	3.047,52			
1638810	EDUCADOR DE DISMINUIDOS....	0 EDUCACIÓN	CPC. RAMON Y CAJAL	CARPIO [EL]	XX---	3.047,52			
911310	EDUCADOR.....	0 IGUALDAD Y B.SOCIAL	CASE SAN RAFAEL	CORDOBA	X----	2.751,96		T: DPL.PROFESOR E	
1259210	EDUCADOR DE DISMINUIDOS....	0 EDUCACIÓN	CP. AVERROES	CORDOBA	XX---	3.047,52			
2010810	EDUCADOR DE DISMINUIDOS....	0 EDUCACIÓN	CP. CIUDAD JARDIN	CORDOBA	XX---	3.047,52			
2010210	EDUCADOR DE DISMINUIDOS....	0 EDUCACIÓN	CP. COLON	CORDOBA	XX---	3.047,52			
1640610	EDUCADOR DE DISMINUIDOS....	0 EDUCACIÓN	CP. F. PEREZ OLIVA	CORDOBA	XX---	3.047,52			
2010310	EDUCADOR DE DISMINUIDOS....	0 EDUCACIÓN	CP. SAN LORENZO	CORDOBA	XX---	3.047,52			
2010510	EDUCADOR DE DISMINUIDOS....	0 EDUCACIÓN	CP. SAN V. FERRER	CORDOBA	XX---	3.047,52			
2010410	EDUCADOR DE DISMINUIDOS....	0 EDUCACIÓN	CP.E.E. VIRG. LA E.	CORDOBA	XX---	3.047,52			
2010710	EDUCADOR DE DISMINUIDOS....	0 EDUCACIÓN	CP.PEDAGOGO GARCIA N	CORDOBA	XX---	3.047,52			
11826010	EDUCADOR/A.....	1 IGUALDAD Y B.SOCIAL	D.P.IGUALD.Y B.S.-CO	CORDOBA	X----	2.751,96			
8727510	EDUCADOR DE DISMINUIDOS....	0 EDUCACIÓN	IES EL TABLERO	CORDOBA	XX---	3.047,52			
1641310	EDUCADOR DE DISMINUIDOS....	0 EDUCACIÓN	IES.N-2 GRAN CAPIT.	CORDOBA	XX---	3.047,52			
3160110	EDUCADOR/A.....	0 JUSTICIA Y ADMON.PCA	SV.APYO.ADMON.JUST.	CORDOBA	XX-X-	6.951,12			
2242510	EDUCADOR DE DISMINUIDOS....	0 EDUCACIÓN	CP. F. MIRANDA	FERNAN NUÑEZ	XX---	3.047,52			
1639910	EDUCADOR DE DISMINUIDOS....	0 EDUCACIÓN	CP. VICTORIA DIEZ	HORNACHUELOS	XX---	3.047,52			
1252810	EDUCADOR DE DISMINUIDOS....	0 EDUCACIÓN	CP. VIRGEN DE LUNA	POZOBLANCO	XX---	3.047,52			

(*) Puesto perteneciente a más de una categoría.

ANEXO 4

Código	Denominación	N V U A M C	Consejería / Org. Autonómico	Centro	Localidad	C. Esp		REQ. PARA DESEMPEÑO		Otras Características
						RFIDP	EUROS	Exp	Titulación Formación	

CONVOCATORIA: TRASLADO LABORALES 2009

GRUPO 002 TITULADO GRADO MEDIO

CATEGORIA 2060 EDUCADOR

3345110 EDUCADOR DE DISMINUIDOS....	0 EDUCACIÓN	CP. RAMIRO MAEZTU	PUNTE-GENIL	XX---	3.967,20		
1245010 EDUCADOR DE DISMINUIDOS....	0 EDUCACIÓN	CP. AZAHARA	VILLARRUBIA	XX---	3.047,52		

TOTAL PROVINCIA: 1

PROVINCIA 18 GRANADA

2011510 EDUCADOR DE DISMINUIDOS....	0 EDUCACIÓN	CP. TINAR-ALBOLOTE	ALBOLOTE	XX---	3.047,52		
932910 EDUCADOR.....	0 IGUALDAD Y B.SOCIAL	CASE ALPUJARRA	ALBUÑOL	X----	2.751,96		T: DPL.PROFESOR E
2246910 EDUCADOR DE DISMINUIDOS....	0 EDUCACIÓN	CP. NATALIO RIVAS	ALBUÑOL	XX---	3.047,52		
1642710 EDUCADOR DE DISMINUIDOS....	0 EDUCACIÓN	CP. LA SANTA CRUZ	ALMUÑECAR	XX---	3.047,52		
2013610 EDUCADOR DE DISMINUIDOS....	0 EDUCACIÓN	CP. EE. JEAN PIAGET	ARMILLA	XX---	3.047,52		
2013710 EDUCADOR DE DISMINUIDOS....	0 EDUCACIÓN	CP. EGB. JABALCON	BAZA	XX---	3.047,52		
2012110 EDUCADOR DE DISMINUIDOS....	0 EDUCACIÓN	CP. AMANCIA BURGOS	BENAMAUREL	XX---	3.047,52		
2014110 EDUCADOR DE DISMINUIDOS....	0 EDUCACIÓN	R.ESC.EEMM.ATALAYA	COGOLLOS VEGA	XX---	3.047,52		
1274510 EDUCADOR DE DISMINUIDOS....	0 EDUCACIÓN	CP. NTRA.SRA DEL C.	DURCAL	XX---	3.047,52		
2013910 EDUCADOR DE DISMINUIDOS....	0 EDUCACIÓN	CP. ABENCERRAJES	GRANADA	XX---	3.047,52		
1643010 EDUCADOR DE DISMINUIDOS....	0 EDUCACIÓN	CP. ANDRES SEGOVIA	GRANADA	XX---	3.047,52		
1643110 EDUCADOR DE DISMINUIDOS....	0 EDUCACIÓN	CP. EUGENIA MONTIJO	GRANADA	XX---	3.047,52		
1275510 EDUCADOR DE DISMINUIDOS....	0 EDUCACIÓN	CP. GALLEGO BURIN	GRANADA	XX---	3.047,52		
7069510 EDUCADOR DE DISMINUIDOS....	0 EDUCACIÓN	CP. I. DEL TRIUNFO	GRANADA	XX---	3.047,52		
2013510 EDUCADOR DE DISMINUIDOS....	0 EDUCACIÓN	CP. JUAN R. JIMENEZ	GRANADA	XX---	3.047,52		
2013810 EDUCADOR DE DISMINUIDOS....	0 EDUCACIÓN	CP. MARIA ZAMBRANO	GRANADA	XX---	3.047,52		
2013410 EDUCADOR DE DISMINUIDOS....	0 EDUCACIÓN	CP. SIERRA ELVIRA	GRANADA	XX---	3.047,52		
1291710 EDUCADOR DE DISMINUIDOS....	0 EDUCACIÓN	CP.PRE. GENERALIFE	GRANADA	XX---	3.047,52		
916910 EDUCADOR.....	0 IGUALDAD Y B.SOCIAL	G.M.STO CRISTO YEDRA	GRANADA	X----	2.751,96		T: DPL.PROFESOR E
3163010 EDUCADOR/A.....	0 JUSTICIA Y ADMON.PCA	SV.APYO.ADMON.JUST.	GRANADA	XX-X-	6.951,12		
1278110 EDUCADOR DE DISMINUIDOS....	0 EDUCACIÓN	CP. MEDINA OLMOS	GUADIX	XX---	3.047,52		
1643610 EDUCADOR DE DISMINUIDOS....	0 EDUCACIÓN	CEIP PRINCESA SOFIA	HUESCAR	XX---	3.047,52		
3351510 EDUCADOR DE DISMINUIDOS....	0 EDUCACIÓN	CP. CAMINILLO	LOJA	XX---	3.967,20		
933510 EDUCADOR.....	0 IGUALDAD Y B.SOCIAL	CASE LOS ALMENDROS	MOTRIL	X----	2.751,96		T: DPL.PROFESOR E
2012910 EDUCADOR DE DISMINUIDOS....	0 EDUCACIÓN	CEIP GARVAYO DINELLI	MOTRIL	XX---	3.047,52		
1285410 EDUCADOR DE DISMINUIDOS....	0 EDUCACIÓN	CP. S. J. CALASANZ	ORGIVA	XX---	3.047,52		
1285910 EDUCADOR DE DISMINUIDOS....	0 EDUCACIÓN	CP. SAN SEBASTIAN	PADUL	XX---	3.047,52		
7090510 EDUCADOR DE DISMINUIDOS....	0 EDUCACIÓN	CP.PREES.G.FUERTES	PELIGROS	XX---	3.047,52		

TOTAL PROVINCIA: 0

PROVINCIA 21 HUELVA

3247610 EDUCADOR DE DISMINUIDOS....	0 EDUCACIÓN	CP. N. SRA. ROCIO	ALMONTE	XX---	3.047,52		
2015810 EDUCADOR DE DISMINUIDOS....	0 EDUCACIÓN	CP. JOSE NOGALES	ARACENA	XX---	3.047,52		
941410 EDUCADOR.....	0 IGUALDAD Y B.SOCIAL	CASE N.SRA.CARMEN	AYAMONTE	X----	2.751,96		T: DPL.PROFESOR E
2016410 EDUCADOR DE DISMINUIDOS....	0 EDUCACIÓN	CP. MORENO Y CHACON	AYAMONTE	XX---	3.047,52		
1305510 EDUCADOR DE DISMINUIDOS....	0 EDUCACIÓN	CP. LORA TAMAYO	BONARES	XX---	3.047,52		
2016110 EDUCADOR DE DISMINUIDOS....	0 EDUCACIÓN	CP. DIVINO S.	CORTEGANA	XX---	3.047,52		
936110 EDUCADOR.....	0 IGUALDAD Y B.SOCIAL	CASE LAS MARISMAS	HUELVA	X----	2.751,96		T: DPL.PROFESOR E
3247710 EDUCADOR DE DISMINUIDOS....	0 EDUCACIÓN	CP. MANUEL SIUROT	HUELVA	XX---	3.047,52		
1647610 EDUCADOR DE DISMINUIDOS....	0 EDUCACIÓN	CP. VIRG. PILAR	HUELVA	XX---	3.047,52		
1308610 EDUCADOR DE DISMINUIDOS....	0 EDUCACIÓN	CP.EE.SAGRADA FAMILI	HUELVA	XX---	3.047,52		
1647010 EDUCADOR DE DISMINUIDOS....	0 EDUCACIÓN	CP.JUVENAL VEGA/RELE	HUELVA	XX---	3.047,52		
8404610 EDUCADOR.....	0 IGUALDAD Y B.SOCIAL	D.P.IGUALD.Y B.S.-HU	HUELVA	X----	2.751,96		T: DPL.PROFESOR E
3167110 EDUCADOR/A.....	0 JUSTICIA Y ADMON.PCA	SV.APYO.ADMON.JUST.	HUELVA	XX-X-	6.951,12		
1647710 EDUCADOR DE DISMINUIDOS....	0 EDUCACIÓN	CP. S. URBANO	ISLA CRISTINA	XX---	3.047,52		
8730310 EDUCADOR DE DISMINUIDOS....	0 EDUCACIÓN	CP. ALONSO BARBA	LEPE	XX---	3.047,52		
1647210 EDUCADOR DE DISMINUIDOS....	0 EDUCACIÓN	CP. SAN JORGE	PALOS DE LA FRONTERA	XX---	3.047,52		
3248310 EDUCADOR DE DISMINUIDOS....	0 EDUCACIÓN	CP.ALCDE J.J.REBOLLO	SAN JUAN DEL PUERTO	XX---	3.047,52		

TOTAL PROVINCIA: 0

PROVINCIA 23 JAEN

1323510 EDUCADOR DE DISMINUIDOS....	0 EDUCACIÓN	CP.J.GARNICA SALAZAR	ALCALA LA REAL	XX---	3.047,52		
2018510 EDUCADOR DE DISMINUIDOS....	0 EDUCACIÓN	CP. R. ALDEHUELA	ALCAUDETE	XX---	3.047,52		
11356010 EDUCADOR.....	0 EDUCACIÓN	I.E.S."SIERRA MORENA	ANDUJAR	XX---	3.047,52		
1649510 EDUCADOR DE DISMINUIDOS....	0 EDUCACIÓN	CP. VIRG. CABEZA	CAZORLA	XX---	3.047,52		
1905210 EDUCADOR DE DISMINUIDOS....	0 EDUCACIÓN	I. EDUC. SECUNDARIA	JAEN	XX---	3.047,52		
3168510 EDUCADOR/A.....	0 JUSTICIA Y ADMON.PCA	SV.APYO.ADMON.JUST.	JAEN	XX-X-	6.951,12		
975210 EDUCADOR.....	0 IGUALDAD Y B.SOCIAL	C. MINUSV. PSQUICOS	LINARES	XX---	3.967,20		JORNADA FESTIVOS JORNADA TURNO
2018010 EDUCADOR DE DISMINUIDOS....	0 EDUCACIÓN	CP. SANTA ANA	LINARES	XX---	3.047,52		
1340610 EDUCADOR DE DISMINUIDOS....	0 EDUCACIÓN	CP. EL OLIVO	TORREDONJIMENO	XX---	3.047,52		
1347010 EDUCADOR DE DISMINUIDOS....	0 EDUCACIÓN	CP. EE. A. MACHADO	UBEDA	XX---	3.047,52		

TOTAL PROVINCIA: 0

(*) Puesto perteneciente a más de una categoría.

ANEXO 4

Código	Denominación	N V U A M C	Consejería / Org. Autonomo	Centro	Localidad	C. Esp		REQ. PARA DESEMPEÑO		Otras Características
						RFIDP	EUROS	Exp	Titulación Formación	

CONVOCATORIA: TRASLADO LABORALES 2009

GRUPO 002 TITULADO GRADO MEDIO

CATEGORIA 2060 EDUCADOR

PROVINCIA 29 MALAGA

2020510	EDUCADOR DE DISMINUIDOS....	0	EDUCACIÓN	CP.EGB.ISAAC PERAL	ALHAURIN DE LA TORRE	XX---	3.047,52			
1652210	EDUCADOR DE DISMINUIDOS....	0	EDUCACIÓN	CP. CM. LOS LLANOS	ALORA	XX---	3.047,52			
8724110	EDUCADOR DE DISMINUIDOS....	0	EDUCACIÓN	CEIP LEON MOTTA	ANTEQUERA	XX---	3.047,52			
2020410	EDUCADOR DE DISMINUIDOS....	0	EDUCACIÓN	COL.ED.INF.Y PRIM.	ANTEQUERA	XX---	3.047,52			
1652510	EDUCADOR DE DISMINUIDOS....	0	EDUCACIÓN	CP.MANZANO JIMENEZ	CAMPILLOS	XX---	3.047,52			
1653210	EDUCADOR DE DISMINUIDOS....	1	EDUCACIÓN	CP. CIUDAD DE JAEN	CHURRIANA	XX---	3.047,52			
1652910	EDUCADOR DE DISMINUIDOS....	0	EDUCACIÓN	CP. NTRA. SRA. C.	ESTEPONA	XX---	3.047,52			
1387410	EDUCADOR DE DISMINUIDOS....	0	EDUCACIÓN	CP. SIERRA BERMEJA	ESTEPONA	XX---	3.047,52			
1388010	EDUCADOR DE DISMINUIDOS....	0	EDUCACIÓN	C.E.I.P. STA.AMALIA	FUENGIROLA	XX---	3.047,52			
2020010	EDUCADOR DE DISMINUIDOS....	0	EDUCACIÓN	CP. ANDALUCIA	FUENGIROLA	XX---	3.047,52			
8724310	EDUCADOR DE DISMINUIDOS....	0	EDUCACIÓN	IES SUEL	FUENGIROLA	XX---	3.047,52			
2019410	EDUCADOR DE DISMINUIDOS....	0	EDUCACIÓN	CP. BERGAMIN	MALAGA	XX---	3.047,52			
1653410	EDUCADOR DE DISMINUIDOS....	0	EDUCACIÓN	CP. JORGE GUILLEN	MALAGA	XX---	3.047,52			
1361810	EDUCADOR DE DISMINUIDOS....	0	EDUCACIÓN	CP. LAS FLORES	MALAGA	XX---	3.047,52			
1364310	EDUCADOR DE DISMINUIDOS....	0	EDUCACIÓN	CP. RICARDO LEON	MALAGA	XX---	3.047,52			
1655710	EDUCADOR DE DISMINUIDOS....	0	EDUCACIÓN	CP. S. ALLENDE	MALAGA	XX---	3.047,52			
1376410	EDUCADOR DE DISMINUIDOS....	0	EDUCACIÓN	CP. SEVERO OCHOA	MALAGA	XX---	3.047,52			
1379810	EDUCADOR DE DISMINUIDOS....	0	EDUCACIÓN	CP. TARTESOS	MALAGA	XX---	3.047,52			
1560110	EDUCADOR DE DISMINUIDOS....	0	EDUCACIÓN	CP. VICTORIA KENT	MALAGA	XX---	3.047,52			
2019310	EDUCADOR DE DISMINUIDOS....	1	EDUCACIÓN	CP.EE.STA.R.LIMA	MALAGA	XX---	3.047,52			
3174010	EDUCADOR/A.....	0	JUSTICIA Y ADMON.PCA	SV.APYO.ADMON.JUST.	MALAGA	XX-X-	6.951,12			
1653610	EDUCADOR DE DISMINUIDOS....	0	EDUCACIÓN	CP. SANTA TERESA	MARBELLA	XX---	3.047,52			
2020310	EDUCADOR DE DISMINUIDOS....	0	EDUCACIÓN	CP.EE.J.R.JIMENEZ	MARBELLA	XX---	3.047,52			
1654110	EDUCADOR DE DISMINUIDOS....	0	EDUCACIÓN	CP. SAN MIGUEL	NERJA	XX---	3.047,52			
1369410	EDUCADOR DE DISMINUIDOS....	0	EDUCACIÓN	CP.MTRO.J.HERRERA AL	NERJA	XX---	3.047,52			
1654210	EDUCADOR DE DISMINUIDOS....	0	EDUCACIÓN	CP. SAN ISIDRO	PERIANA	XX---	3.047,52			
2019710	EDUCADOR DE DISMINUIDOS....	0	EDUCACIÓN	CP.PROF.T.GALVAN	RINCON DE LA VICTORI	XX---	3.047,52			
2019810	EDUCADOR DE DISMINUIDOS....	0	EDUCACIÓN	CP. M. CERVANTES	RONDA	XX---	3.047,52			
3250310	EDUCADOR DE DISMINUIDOS....	1	EDUCACIÓN	CP. V. ESPINEL	RONDA	XX---	3.047,52			
3250410	EDUCADOR DE DISMINUIDOS....	1	EDUCACIÓN	CP. VIRG. CABEZA	RONDA	XX---	3.047,52			
3252410	EDUCADOR DE DISMINUIDOS....	0	EDUCACIÓN	IES. MARTIN RIVERO	RONDA	XX---	3.047,52			
1655310	EDUCADOR DE DISMINUIDOS....	0	EDUCACIÓN	CP. AL-ANDALUS	SAN PEDRO ALCANTARA	XX---	3.047,52			
8724210	EDUCADOR DE DISMINUIDOS....	0	EDUCACIÓN	CP. V. ALEIXANDRE	TORRE DEL MAR	XX---	3.047,52			
1385810	EDUCADOR DE DISMINUIDOS....	0	EDUCACIÓN	CP. LA AXARQUIA	VELEZ-MALAGA	XX---	3.047,52			
2019910	EDUCADOR DE DISMINUIDOS....	0	EDUCACIÓN	CPC. (395)	VILLANUEVA DE ALGAIT	XX---	3.047,52			

TOTAL PROVINCIA: 4

PROVINCIA 41 SEVILLA

1022510	EDUCADOR.....	0	IGUALDAD Y B.SOCIAL	CASE AZAHAR	ALCALA DE GUADAIRA	X----	2.751,96	T:	DPL.PROFESOR E
1011510	EDUCADOR.....	0	IGUALDAD Y B.SOCIAL	CASE LOS PINOS	ALCALA DE GUADAIRA	X----	2.751,96	T:	DPL.PROFESOR E
2277010	EDUCADOR DE DISMINUIDOS....	0	EDUCACIÓN	CP.F.GARCIA LORCA	ALCALA DE GUADAIRA	XX---	3.047,52		
2275410	EDUCADOR DE DISMINUIDOS....	0	EDUCACIÓN	CP.N.SRA.ASUNCION	ALCALA DEL RIO	XX---	3.047,52		
2025910	EDUCADOR DE DISMINUIDOS....	0	EDUCACIÓN	CP. EL RUEDO	ARAHAL [EL]	XX---	3.047,52		
8725910	EDUCADOR DE DISMINUIDOS....	0	EDUCACIÓN	CP. SAN PLACIDO	BADOLATOSA	XX---	3.047,52		
3253310	EDUCADOR DE DISMINUIDOS....	0	EDUCACIÓN	CP. V. ALEIXANDRE	BRENES	XX---	3.047,52		
8724610	EDUCADOR DE DISMINUIDOS....	0	EDUCACIÓN	IES JACARANDÁ	BRENES	XX---	3.047,52		
1658110	EDUCADOR DE DISMINUIDOS....	0	EDUCACIÓN	CP. BERNARDO BARCO	CAMPANA [LA]	XX---	3.047,52		
2021810	EDUCADOR DE DISMINUIDOS....	0	EDUCACIÓN	CP. LA ESPERANZA	CANTILLANA	XX---	3.047,52		
2021910	EDUCADOR DE DISMINUIDOS....	0	EDUCACIÓN	CP. PEDRO I	CARMONA	XX---	3.047,52		
1658210	EDUCADOR DE DISMINUIDOS....	0	EDUCACIÓN	CP. M. CERVANTES	CASTIBLANCO DE LOS A	XX---	3.047,52		
2022110	EDUCADOR DE DISMINUIDOS....	0	EDUCACIÓN	CP. VIRG. MONTE	CAZALLA DE LA SIERRA	XX---	3.047,52		
1758710	EDUCADOR DE DISMINUIDOS....	0	EDUCACIÓN	C.E.I.P. VALLE OSA	CONSTANTINA	XX---	3.047,52		
2022210	EDUCADOR DE DISMINUIDOS....	0	EDUCACIÓN	CP.HIPOLITO LOBATO	CORIA DEL RIO	XX---	3.047,52		
2022310	EDUCADOR DE DISMINUIDOS....	0	EDUCACIÓN	CP. Mª ANA CALLE	CORONIL [EL]	XX---	3.047,52		
1014810	EDUCADOR.....	0	IGUALDAD Y B.SOCIAL	CASE LA MILAGROSA	DOS HERMANAS	X----	2.751,96	T:	DPL.PROFESOR E
2275810	EDUCADOR DE DISMINUIDOS....	0	EDUCACIÓN	CP. F. CABALLERO	DOS HERMANAS	XX---	3.047,52		
2024810	EDUCADOR DE DISMINUIDOS....	0	EDUCACIÓN	CP.F.GARCIA LORCA	DOS HERMANAS	XX---	3.047,52		
2024710	EDUCADOR DE DISMINUIDOS....	0	EDUCACIÓN	CP.MTRO.E.DIAZ FERRE	DOS HERMANAS	XX---	3.047,52		
2025110	EDUCADOR DE DISMINUIDOS....	0	EDUCACIÓN	CP.MTRO.J.VARELA	DOS HERMANAS	XX---	3.047,52		
3371810	EDUCADOR DE DISMINUIDOS....	0	EDUCACIÓN	IES. VISTAZUL	DOS HERMANAS	XX---	3.967,20		
2022410	EDUCADOR DE DISMINUIDOS....	0	EDUCACIÓN	C.E.I.PR. EL VALLE	ECIJA	XX---	3.047,52		
2022910	EDUCADOR DE DISMINUIDOS....	0	EDUCACIÓN	CP. EL PINAR	EL CUERVO DE SEVILLA	XX---	3.047,52		
2022510	EDUCADOR DE DISMINUIDOS....	0	EDUCACIÓN	CP. N.SRA. REMEDIOS	ESTEPA	XX---	3.047,52		
2022610	EDUCADOR DE DISMINUIDOS....	0	EDUCACIÓN	CP. FERNANDO FELIU	GERENA	XX---	3.047,52		
1658810	EDUCADOR DE DISMINUIDOS....	0	EDUCACIÓN	CP.MTRO.J.CORRALES	GILENA	XX---	3.047,52		
2022810	EDUCADOR DE DISMINUIDOS....	0	EDUCACIÓN	CP. ANDALUCIA	GUILLENA	XX---	3.047,52		
2023010	EDUCADOR DE DISMINUIDOS....	0	EDUCACIÓN	CP. M. CERVANTES	LORA DEL RIO	XX---	3.047,52		

(*) Puesto perteneciente a más de una categoría.

ANEXO 4

Código	Denominación	N V U A M C	Consejería / Org. Autonómico	Centro	Localidad	C. Esp		REQ. PARA DESEMPEÑO		Otras Características
						RFIDP	EUROS	Exp	Titulación Formación	
CONVOCATORIA: TRASLADO LABORALES 2009										
GRUPO 002 TITULADO GRADO MEDIO CATEGORIA 2060 EDUCADOR										
11362110	EDUCADOR.....	0	EDUCACIÓN	IES HIPATIA	MAIRENA DEL ALJARAFAE	XX---	3.047,52			
1018510	EDUCADOR.....	1	IGUALDAD Y B.SOCIAL	CASE STA.M.ROSARIO	MARCHENA	X----	2.751,96		T: DPL.PROFESOR E	
2023110	EDUCADOR DE DISMINUIDOS....	0	EDUCACIÓN	CP. PADRE MARCHENA	MARCHENA	XX---	3.047,52			
1916010	EDUCADOR DE DISMINUIDOS....	0	EDUCACIÓN	CP. E. RUIZ PORRAS	MATARREDONDA	XX---	3.047,52			
2025510	EDUCADOR DE DISMINUIDOS....	0	EDUCACIÓN	CP. REINA SOFIA	MORON DE LA FRONTERA	XX---	3.047,52			
1000010	EDUCADOR.....	0	IGUALDAD Y B.SOCIAL	CASE GAB. MISTRAL	OSUNA	X----	2.751,96		T: DPL.PROFESOR E	
8724410	EDUCADOR DE DISMINUIDOS....	0	EDUCACIÓN	CP. N. SRA. FATIMA	OSUNA	XX---	3.047,52			
2025610	EDUCADOR DE DISMINUIDOS....	0	EDUCACIÓN	CP.EE.NTA.SRA.MERCEDES	OSUNA	XX---	3.047,52			
2023310	EDUCADOR DE DISMINUIDOS....	0	EDUCACIÓN	CP.RODRIGUEZ MARIN	OSUNA	XX---	3.047,52			
2025210	EDUCADOR DE DISMINUIDOS....	0	EDUCACIÓN	CP. JUAN HIDALGO	PALACIOS Y VILLAFRAN	XX---	3.047,52			
2023410	EDUCADOR DE DISMINUIDOS....	0	EDUCACIÓN	CP. M. CERVANTES	PALACIOS Y VILLAFRAN	XX---	3.047,52			
1415210	EDUCADOR DE DISMINUIDOS....	0	EDUCACIÓN	CP.M* AUXILIADORA	PALACIOS Y VILLAFRAN	XX---	3.047,52			
2025310	EDUCADOR DE DISMINUIDOS....	0	EDUCACIÓN	CP. VIRG. ROCIO	PILAS	XX---	3.047,52			
999310	EDUCADOR.....	0	IGUALDAD Y B.SOCIAL	CASE ROSALIA CASTRO	PUEBLA DEL RIO [LA]	X----	2.751,96		T: DPL.PROFESOR E	
1660410	EDUCADOR DE DISMINUIDOS....	0	EDUCACIÓN	CP.MTRO.A.RGUEZ.JIME	SAN JOSE DE LA RINCO	XX---	3.047,52			
2277110	EDUCADOR DE DISMINUIDOS....	0	EDUCACIÓN	CP.N.SRA.PATROCINIO	SAN JOSE DE LA RINCO	XX---	3.047,52			
8723110	EDUCADOR DE DISMINUIDOS....	0	EDUCACIÓN	C.E.I.P. SAN DIEGO	SAN NICOLAS DEL PUER	XX---	3.047,52			
1664210	EDUCADOR DE DISMINUIDOS....	0	EDUCACIÓN	CP. SAN EUSTAQUIO	SANLUCAR LA MAYOR	XX---	3.047,52			
1661010	EDUCADOR DE DISMINUIDOS....	0	EDUCACIÓN	C.ED.I.PR. JOSEFA FR	SANTIPONCE	XX---	3.047,52			
1000710	EDUCADOR.....	0	IGUALDAD Y B.SOCIAL	CASE G. FUERTES	SEVILLA	X----	2.751,96			
1006510	EDUCADOR.....	0	IGUALDAD Y B.SOCIAL	CASE N.S.CANDELARIA	SEVILLA	X----	2.751,96		T: DPL.PROFESOR E	
1009410	EDUCADOR.....	0	IGUALDAD Y B.SOCIAL	CASE SAN JERONIMO	SEVILLA	X----	2.751,96		T: DPL.PROFESOR E	
1007210	EDUCADOR.....	0	IGUALDAD Y B.SOCIAL	CASE SANT.TRINIDAD	SEVILLA	X----	2.751,96		T: DPL.PROFESOR E	
1023510	EDUCADOR.....	0	IGUALDAD Y B.SOCIAL	CASE SGDA. FAMILIA	SEVILLA	X----	2.751,96		T: DPL.PROFESOR E	
1010110	EDUCADOR.....	0	IGUALDAD Y B.SOCIAL	CASE TORREBLANCA	SEVILLA	X----	2.751,96		T: DPL.PROFESOR E	
1919210	EDUCADOR DE DISMINUIDOS....	0	EDUCACIÓN	CEIP ESCR.A.GROSSO	SEVILLA	XX---	3.047,52			
1664810	EDUCADOR DE DISMINUIDOS....	0	EDUCACIÓN	CEIP ISBILYA	SEVILLA	XX---	3.047,52			
8723010	EDUCADOR DE DISMINUIDOS....	0	EDUCACIÓN	CEIP JUAN S. ELCANO	SEVILLA	XX---	3.047,52			
2024110	EDUCADOR DE DISMINUIDOS....	0	EDUCACIÓN	CP. ADRIANO VALLE	SEVILLA	XX---	3.047,52			
1917810	EDUCADOR DE DISMINUIDOS....	0	EDUCACIÓN	CP. ARIAS MONTANO	SEVILLA	XX---	3.047,52			
2025410	EDUCADOR DE DISMINUIDOS....	0	EDUCACIÓN	CP. ARRAYANES	SEVILLA	XX---	3.047,52			
2024210	EDUCADOR DE DISMINUIDOS....	0	EDUCACIÓN	CP. J. R. JIMENEZ	SEVILLA	XX---	3.047,52			
2023710	EDUCADOR DE DISMINUIDOS....	0	EDUCACIÓN	CP. JOSE M* CAMPO	SEVILLA	XX---	3.047,52			
2023910	EDUCADOR DE DISMINUIDOS....	0	EDUCACIÓN	CP. JUAN XXIII	SEVILLA	XX---	3.047,52			
2025710	EDUCADOR DE DISMINUIDOS....	0	EDUCACIÓN	CP. ORTIZ ZUÑIGA	SEVILLA	XX---	3.047,52			
3370910	EDUCADOR DE DISMINUIDOS....	0	EDUCACIÓN	CP. PAULO OROSIO	SEVILLA	XX---	3.967,20			
1420410	EDUCADOR DE DISMINUIDOS....	0	EDUCACIÓN	CP. SAN PABLO	SEVILLA	XX---	3.047,52			
2025010	EDUCADOR DE DISMINUIDOS....	1	EDUCACIÓN	CP.E.E.ABEN BASSO PA	SEVILLA	XX---	3.047,52			
2024010	EDUCADOR DE DISMINUIDOS....	0	EDUCACIÓN	CP.EE.VIRG.MACARENA	SEVILLA	XX---	3.047,52			
1664410	EDUCADOR DE DISMINUIDOS....	0	EDUCACIÓN	CP.I.SANCHEZ MEJIAS	SEVILLA	XX---	3.047,52			
1446110	EDUCADOR DE DISMINUIDOS....	0	EDUCACIÓN	CP.N.SRA.AGUILA 440	SEVILLA	XX---	3.047,52			
2024610	EDUCADOR DE DISMINUIDOS....	0	EDUCACIÓN	CP.PRE. J. ARGUIJO	SEVILLA	XX---	3.047,52			
2024910	EDUCADOR DE DISMINUIDOS....	0	EDUCACIÓN	CP.PRE. M. GAINZA	SEVILLA	XX---	3.047,52			
8724510	EDUCADOR DE DISMINUIDOS....	0	EDUCACIÓN	IES NERVION	SEVILLA	XX---	3.047,52			
3178710	EDUCADOR/A.....	0	JUSTICIA Y ADMON.PCA	SV.APYO.ADMON.JUST.	SEVILLA	XX-X-	6.951,12			
1661810	EDUCADOR DE DISMINUIDOS....	0	EDUCACIÓN	CP. JUAN DE MESA	TOCINA	XX---	3.047,52			
1661710	EDUCADOR DE DISMINUIDOS....	0	EDUCACIÓN	CP. VELEZ GUEVARA	TORREBLANCA DE LOS C	XX---	3.047,52			
2024510	EDUCADOR DE DISMINUIDOS....	0	EDUCACIÓN	CP. COCA LA PIÑERA	UTRERA	XX---	3.047,52			
2024410	EDUCADOR DE DISMINUIDOS....	0	EDUCACIÓN	CP.S/J.ALV.QUINTERO	UTRERA	XX---	3.047,52			
1429810	EDUCADOR DE DISMINUIDOS....	0	EDUCACIÓN	CP.N.SRA.AGUAS STAS.	VILLALVERDE DEL RIO	XX---	3.047,52			

TOTAL PROVINCIA: 2

TOTAL CATEGORIA: 12

(*) Puesto perteneciente a más de una categoría.

ANEXO 4

Código	Denominación	N V U A M C	Consejería / Org. Autonomo	Centro	Localidad	C. Esp		REQ. PARA DESEMPEÑO		Otras Características
						RFIDP	EUROS	Exp	Titulación Formación	
CONVOCATORIA: TRASLADO LABORALES 2009										
GRUPO 002 TITULADO GRADO MEDIO			CATEGORIA 2061 EDUCADOR DE CENTROS SOCIALES							
PROVINCIA 04 ALMERIA										
841510	EDUCADOR/A C. SOCIAL.....	1	IGUALDAD Y B.SOCIAL	C.MENR.INFRACT.J.RED	ALMERIA	XX---	4.198,20			JORNADA FESTIVOS JORNADA TURNO
9303010	EDUCADOR/A C. SOCIAL.....	0	IGUALDAD Y B.SOCIAL	C.Ocup.MINUSV.J.PEÑA	ALMERIA	XX---	4.198,20			
831210	EDUCADOR/A C. SOCIAL.....	0	IGUALDAD Y B.SOCIAL	C.PROTC.MENR.INDALO	ALMERIA	XX---	4.198,20			JORNADA FESTIVOS JORNADA TURNO
9302710	EDUCADOR/A C. SOCIAL.....	0	IGUALDAD Y B.SOCIAL	D.P.IGUALD.Y B.S.-AL	ALMERIA	XX---	4.198,20			
TOTAL PROVINCIA: 1										
PROVINCIA 11 CADIZ										
880110	EDUCADOR/A C. SOCIAL.....	0	IGUALDAD Y B.SOCIAL	C.PROTC.N.SRA.COBR	ALGECIRAS	XX---	4.198,20			JORNADA FESTIVOS JORNADA TURNO
853610	EDUCADOR/A C. SOCIAL.....	4	IGUALDAD Y B.SOCIAL	C.PROTC.TOLOSA LATOU	CHIPIONA	XX---	4.198,20			JORNADA FESTIVOS JORNADA TURNO
855510	EDUCADOR/A C. SOCIAL.....	10	IGUALDAD Y B.SOCIAL	C. PROTC. M. FALLA	JEREZ DE LA FRONTERA	XX---	4.198,20			JORNADA FESTIVOS JORNADA TURNO
881510	EDUCADOR/A C. SOCIAL.....	2	IGUALDAD Y B.SOCIAL	C.PROTC.I.CONCEPCION	LINEA DE LA CONCEPCI	XX---	4.198,20			JORNADA FESTIVOS JORNADA TURNO
846210	EDUCADOR/A C. SOCIAL.....	4	IGUALDAD Y B.SOCIAL	C. PROTC. LA CAÑADA	VILLAMARTIN	XX---	4.198,20			JORNADA FESTIVOS JORNADA TURNO
TOTAL PROVINCIA: 20										
PROVINCIA 14 CORDOBA										
885810	EDUCADOR/A C. SOCIAL.....	1	IGUALDAD Y B.SOCIAL	C. PROTECCION LUCANO	CERRO MURIANO	XX---	4.198,20			JORNADA FESTIVOS JORNADA TURNO
908710	EDUCADOR/A C. SOCIAL.....	2	IGUALDAD Y B.SOCIAL	C. PROTC. J. MAIRENA	CORDOBA	XX---	4.198,20			JORNADA FESTIVOS JORNADA TURNO
907210	EDUCADOR/A C. SOCIAL.....	0	IGUALDAD Y B.SOCIAL	C. PROTC. SAN RAFAEL	CORDOBA	XX---	4.198,20			JORNADA FESTIVOS JORNADA TURNO
TOTAL PROVINCIA: 3										
PROVINCIA 18 GRANADA										
914110	EDUCADOR/A C. SOCIAL.....	1	IGUALDAD Y B.SOCIAL	C. PROTC. A. GANIVET	GRANADA	XX---	4.198,20			JORNADA FESTIVOS JORNADA TURNO
572910	EDUCADOR/A C. SOCIAL.....	0	IGUALDAD Y B.SOCIAL	C. REHABILITACION	GRANADA	XX---	4.745,76	F: DROGODEPENDENC		JORNADA FESTIVOS JORNADA TURNO
913010	EDUCADOR/A C. SOCIAL.....	0	IGUALDAD Y B.SOCIAL	C.PROTC.BERMEUDES CAS	GRANADA	XX---	4.198,20			JORNADA FESTIVOS JORNADA TURNO
TOTAL PROVINCIA: 1										
PROVINCIA 21 HUELVA										
935010	EDUCADOR/A C. SOCIAL.....	2	IGUALDAD Y B.SOCIAL	C.PROTC.MENR.J.R.JIM	HUELVA	XX---	4.198,20			JORNADA FESTIVOS JORNADA TURNO
TOTAL PROVINCIA: 2										
PROVINCIA 23 JAEN										
954010	EDUCADOR/A C. SOCIAL.....	4	IGUALDAD Y B.SOCIAL	C.PROTC. SAN J. CRUZ	CAROLINA [LA]	XX---	4.198,20			JORNADA FESTIVOS JORNADA TURNO
3316710	EDUCADOR/A C. SOCIAL.....	1	IGUALDAD Y B.SOCIAL	C. PROTC. DE MENORES	JAEN	XX---	4.198,20			JORNADA FESTIVOS JORNADA TURNO
965610	EDUCADOR/A C. SOCIAL.....	3	IGUALDAD Y B.SOCIAL	C.PROTC.N.SRA.CABEZA	LINARES	XX---	4.198,20			JORNADA FESTIVOS JORNADA TURNO
572010	EDUCADOR/A C. SOCIAL.....	0	IGUALDAD Y B.SOCIAL	C. REHABILITACION	LOPERA	XX---	4.745,76			JORNADA FESTIVOS JORNADA TURNO
TOTAL PROVINCIA: 8										
PROVINCIA 29 MALAGA										
986110	EDUCADORA C. SOCIAL.....	0	IGUALDAD Y B.SOCIAL	C.DE PROTC. VIRG. E.	TORREMOLINOS	XX---	4.198,20			JORNADA FESTIVOS JORNADA TURNO
992210	EDUCADOR/A C. SOCIAL.....	25	JUSTICIA Y ADMON.PCA	C.MENR.INFRACT.S.FCO	TORREMOLINOS	XX---	4.198,20			JORNADA FESTIVOS JORNADA TURNO
984810	EDUCADOR/A C. SOCIAL.....	0	IGUALDAD Y B.SOCIAL	C. PROTC. VIRG. V.IA	VELEZ-MALAGA	XX---	4.198,20			JORNADA FESTIVOS JORNADA TURNO
TOTAL PROVINCIA: 25										

(*) Puesto perteneciente a más de una categoría.

ANEXO 4

Código	Denominación	N V U A M C	Consejería / Org. Autonomo	Centro	Localidad	C. Esp		REQ. PARA DESEMPEÑO		Otras Características
						RFIDP	EUROS	Exp	Titulación Formación	

CONVOCATORIA: TRASLADO LABORALES 2009

GRUPO 002 TITULADO GRADO MEDIO

CATEGORIA 2061 EDUCADOR DE CENTROS SOCIALES

PROVINCIA 41 SEVILLA

1012810	EDUCADOR/A C. SOCIAL.....	0	IGUALDAD Y B.SOCIAL	C.PROTC.S.J.AVILA	CARMONA	XX---	4.198,20			JORNADA FESTIVOS JORNADA TURNO
1017810	EDUCADOR/A C. SOCIAL.....	3	IGUALDAD Y B.SOCIAL	C.PROTC.STA.TERESA J	MARCHENA	XX---	4.198,20			JORNADA FESTIVOS JORNADA TURNO
9075210	EDUCADOR/A C.SOCIAL.....	1	JUSTICIA Y ADMON.FCA	D.P.JUST.Y A.P.-SEV.	SEVILLA	XX---	4.198,20			JORNADA FESTIVOS JORNADA TURNO
2035010	EDUCADOR/A C. SOCIAL.....	0	IGUALDAD Y B.SOCIAL	EQ.MEN.MEDIO ABIERTO	SEVILLA	XX---	4.198,20	T: DPL.PROFESOR E		JORNADA FESTIVOS JORNADA TURNO

TOTAL PROVINCIA: 4

TOTAL CATEGORIA: 64

(*) Puesto perteneciente a más de una categoría.

ANEXO 4

Código	Denominación	N V U A M C	Consejería / Org. Autonomo	Centro	Localidad	C. Esp		REQ. PARA DESEMPEÑO		Otras Características
						RFIDP	EUROS	Exp	Titulación Formación	

CONVOCATORIA: TRASLADO LABORALES 2009

GRUPO 002 TITULADO GRADO MEDIO

CATEGORIA 2070 MONITOR OCUPACIONAL

PROVINCIA 04 ALMERIA

839610	ASESOR TECNICO-VALORACION..	0	IGUALDAD Y B.SOCIAL	C.OCUP.MINUSV.J.PEÑA	ALMERIA	XX---	3.967,20	1	F: ACTIVIDADES OC
839010	ASESOR TECNICO-TRATAMIENTO.	0	IGUALDAD Y B.SOCIAL	C.VALOR./ORIENTACION	ALMERIA	XX---	3.967,20	1	F: ACTIVIDADES OC
837610	TITULADO GRADO MEDIO.....	1	IGUALDAD Y B.SOCIAL	R. DE PENSIONISTAS	ALMERIA	XX---	3.967,20		F: ACTIVIDADES OC

TOTAL PROVINCIA: 1

PROVINCIA 11 CADIZ

876210	TITULADO GRADO MEDIO.....	0	IGUALDAD Y B.SOCIAL	R. DE PENSIONISTAS	JEREZ DE LA FRONTERA	XX---	3.967,20		F: TERAPIA OCUPAC
9585610	MONITOR OCUPACIONAL.....	1	IGUALDAD Y B.SOCIAL	UED/C.DIA JUNQUILLO	LINEA DE LA CONCEPCI	XX---	3.967,20		
8815110	MONITOR OCUPACIONAL.....	1	IGUALDAD Y B.SOCIAL	CD. TERCERA EDAD	PUERTO REAL	XX---	3.967,20		

TOTAL PROVINCIA: 2

PROVINCIA 14 CORDOBA

900010	MONITOR OCUPACIONAL.....	2	IGUALDAD Y B.SOCIAL	R. MIXTA PENSIONISTA	CORDOBA	XX---	3.967,20		F: TERAPIA OCUPAC
--------	--------------------------	---	---------------------	----------------------	---------	-------	----------	--	-------------------

TOTAL PROVINCIA: 2

PROVINCIA 18 GRANADA

925010	TITULADO GRADO MEDIO.....	0	IGUALDAD Y B.SOCIAL	R. DE PENSIONISTAS	ARMILLA	XX---	3.967,20		F: TERAPIA OCUPAC
928210	ASESOR TECNICO-TRATAMIENTO.	0	IGUALDAD Y B.SOCIAL	C.VALOR./ORIENTACION	GRANADA	XX---	3.967,20	1	F: ACTIVIDADES OC

TOTAL PROVINCIA: 0

PROVINCIA 21 HUELVA

951210	ASESOR TECNICO-TRATAMIENTO.	0	IGUALDAD Y B.SOCIAL	C.VALOR./ORIENTACION	HUELVA	XX---	3.967,20	1	F: ACTIVIDADES OC
949210	TITULADO GRADO MEDIO.....	1	IGUALDAD Y B.SOCIAL	R.MIXTA PENSIONISTAS	HUELVA	XX---	3.967,20		F: ACTIVIDADES OC

TOTAL PROVINCIA: 1

PROVINCIA 23 JAEN

969710	ASESOR TECNICO-TRATAMIENTO.	1	IGUALDAD Y B.SOCIAL	C.VALOR./ORIENTACION	JAEN	XX---	3.967,20	1	F: ACTIVIDADES OC
975110	TITULADO GRADO MEDIO.....	0	IGUALDAD Y B.SOCIAL	C. MINUSV. PSIQUICOS	LINARES	XX---	3.967,20		F: ACTIVIDADES OC
971810	TITULADO GRADO MEDIO.....	0	IGUALDAD Y B.SOCIAL	R.MIX. PENSIONISTAS	LINARES	XX---	3.967,20		F: ACTIVIDADES OC

TOTAL PROVINCIA: 1

PROVINCIA 29 MALAGA

997610	ASESOR TECNICO-TRATAMIENTO.	0	IGUALDAD Y B.SOCIAL	C.VALOR./ORIENTACION	MALAGA	XX---	3.967,20	1	F: ACTIVIDADES OC
995310	MONITOR OCUPACIONAL.....	0	IGUALDAD Y B.SOCIAL	R. PENSIONISTAS	MALAGA	XX---	3.967,20		

TOTAL PROVINCIA: 0

PROVINCIA 41 SEVILLA

1026610	TITULADO GRADO MEDIO.....	1	IGUALDAD Y B.SOCIAL	R.ASISTIDOS.MONTEQUI	DOS HERMANAS	XX---	3.967,20		F: ACTIVIDADES OC
1036110	ASESOR TECNICO-TRATAMIENTO.	0	IGUALDAD Y B.SOCIAL	C.VALOR./ORIENTACION	SEVILLA	XX---	3.967,20	1	F: ACTIVIDADES OC
1033810	TITULADO GRADO MEDIO.....	0	IGUALDAD Y B.SOCIAL	R.VALIDOS HELIOPOLIS	SEVILLA	XX---	3.967,20		F: TERAPIA OCUPAC

TOTAL PROVINCIA: 1

TOTAL CATEGORIA: 8

(*) Puesto perteneciente a más de una categoría.

ANEXO 4

Código	Denominación	NVAUMC	Consejería / Org. Autonomo	Centro	Localidad	C. Esp		REQ. PARA DESEMPEÑO		Otras Características
						RFIDP	EUROS	Exp	Titulación Formación	

CONVOCATORIA: TRASLADO LABORALES 2009

GRUPO 002 TITULADO GRADO MEDIO CATEGORIA 2071 EDUCADOR/A INFANTIL

PROVINCIA 04 ALMERIA

832110	EDUCADOR/A INFANTIL.....	0	IGUALDAD Y B.SOCIAL	CASE DUMBO	ALMERIA	X----	2.751,96			
843210	EDUCADOR/A INFANTIL.....	0	IGUALDAD Y B.SOCIAL	CASE ESMERALDA	ALMERIA	X----	2.751,96			
843910	EDUCADOR/A INFANTIL.....	0	IGUALDAD Y B.SOCIAL	CASE ESPEJO DEL MAR	ALMERIA	X----	2.751,96			
11644310	EDUCADOR/A INFANTIL.....	0	IGUALDAD Y B.SOCIAL	CASE LA ALCAZABA	ALMERIA	X----	2.751,96			
828510	EDUCADOR/A INFANTIL.....	0	IGUALDAD Y B.SOCIAL	CASE LLANOS CAÑADA	ALMERIA	X----	2.751,96			
833410	EDUCADOR/A INFANTIL.....	1	IGUALDAD Y B.SOCIAL	CASE STO.ANGEL GDA.	ALMERIA	X----	2.751,96			
832710	EDUCADOR/A INFANTIL.....	1	IGUALDAD Y B.SOCIAL	CASE TORRES ANGELES	ALMERIA	X----	2.751,96			
9656510	EDUCADOR/A INFANTIL.....	0	IGUALDAD Y B.SOCIAL	CASE LA SIRENITA	GARRUCHA	X----	2.751,96			
845510	EDUCADOR/A INFANTIL.....	0	IGUALDAD Y B.SOCIAL	CASE LOS RUISEÑORES	HUERCAL-OVERA	X----	2.751,96			
834310	EDUCADOR/A INFANTIL.....	0	IGUALDAD Y B.SOCIAL	CASE LA ROSALEDA	ROQUETAS DE MAR	X----	2.751,96			
844810	EDUCADOR/A INFANTIL.....	0	IGUALDAD Y B.SOCIAL	CASE MARGARITAS	SAN AGUSTIN	X----	2.751,96			
827810	EDUCADOR/A INFANTIL.....	0	IGUALDAD Y B.SOCIAL	CASE NORIAS DAZA	SAN AGUSTIN	X----	2.751,96			
846110	EDUCADOR/A INFANTIL.....	0	IGUALDAD Y B.SOCIAL	CAS LAS CAMPANILLAS	VERA	X----	2.751,96			
826210	EDUCADOR/A INFANTIL.....	0	IGUALDAD Y B.SOCIAL	CASE LOS JAZMINES	VICAR	X----	2.751,96			

TOTAL PROVINCIA: 2

PROVINCIA 11 CADIZ

9639410	EDUCADOR/A INFANTIL.....	0	IGUALDAD Y B.SOCIAL	CASE ENTRE MARES	ALGECIRAS	X----	2.751,96			
850810	EDUCADOR/A INFANTIL.....	0	IGUALDAD Y B.SOCIAL	CASE L/ NAVEGANTES	ALGECIRAS	X----	2.751,96			
851610	EDUCADOR/A INFANTIL.....	0	IGUALDAD Y B.SOCIAL	CASE V. LAS NIEVES	ARCOS DE LA FRONTERA	X----	2.751,96			
9657310	EDUCADOR/A INFANTIL.....	1	IGUALDAD Y B.SOCIAL	CASE LA TRAIÑA	BARBATE	X----	2.751,96			
848810	EDUCADOR/A INFANTIL.....	0	IGUALDAD Y B.SOCIAL	CASE LOS DÁLMATAS	CADIZ	X----	2.751,96			
848210	EDUCADOR/A INFANTIL.....	0	IGUALDAD Y B.SOCIAL	CASE V. ROSARIO	CADIZ	X----	2.751,96			
849510	EDUCADOR/A INFANTIL.....	0	IGUALDAD Y B.SOCIAL	CASE V.DE LA PALMA	CADIZ	X----	2.751,96			
883410	EDUCADOR/A INFANTIL.....	0	IGUALDAD Y B.SOCIAL	CASE PRIMAVERA	JEREZ DE LA FRONTERA	X----	2.751,96			
883910	EDUCADOR/A INFANTIL.....	1	IGUALDAD Y B.SOCIAL	CASE ROCINANTE	JEREZ DE LA FRONTERA	X----	2.751,96			
858210	EDUCADOR/A INFANTIL.....	1	IGUALDAD Y B.SOCIAL	CASE SAN CARLOS	JEREZ DE LA FRONTERA	X----	2.751,96			
860410	EDUCADOR/A INFANTIL.....	0	IGUALDAD Y B.SOCIAL	CASE V.DE LA SIERRA	LINEA DE LA CONCEPCI	X----	2.751,96			
858810	EDUCADOR/A INFANTIL.....	1	IGUALDAD Y B.SOCIAL	CASE V.INMACULADA	LINEA DE LA CONCEPCI	X----	2.751,96			
861710	EDUCADOR/A INFANTIL.....	1	IGUALDAD Y B.SOCIAL	CASE LA CARACOLA	PUERTO DE SANTA MARI	X----	2.751,96			
861110	EDUCADOR/A INFANTIL.....	0	IGUALDAD Y B.SOCIAL	CASE SIRENITA	PUERTO DE SANTA MARI	X----	2.751,96			
862910	EDUCADOR/A INFANTIL.....	0	IGUALDAD Y B.SOCIAL	CASE GUADALETE	PUERTO SERRANO	X----	2.751,96			
863510	EDUCADOR/A INFANTIL.....	0	IGUALDAD Y B.SOCIAL	CASE BLAS INFANTE	SAN FERNANDO	X----	2.751,96			
864110	EDUCADOR/A INFANTIL.....	0	IGUALDAD Y B.SOCIAL	CASE LA MAREA	SAN FERNANDO	X----	2.751,96			
864810	EDUCADOR/A INFANTIL.....	1	IGUALDAD Y B.SOCIAL	CASE REINA JUANA	SAN ROQUE	X----	2.751,96			
865710	EDUCADOR/A INFANTIL.....	0	IGUALDAD Y B.SOCIAL	CASE EL ALMENDRAL	SANLUCAR DE BARRAMED	X----	2.751,96			
866310	EDUCADOR/A INFANTIL.....	1	IGUALDAD Y B.SOCIAL	CASE GUADALQUIVIR	SANLUCAR DE BARRAMED	X----	2.751,96			
867010	EDUCADOR/A INFANTIL.....	0	IGUALDAD Y B.SOCIAL	CASE N.SRA. LA LUZ	TARIFA	X----	2.751,96			
868610	EDUCADOR/A INFANTIL.....	0	IGUALDAD Y B.SOCIAL	CASE EL MANANTIAL	VILLAMARTIN	X----	2.751,96			

TOTAL PROVINCIA: 7

PROVINCIA 14 CORDOBA

890410	EDUCADOR/A INFANTIL.....	0	IGUALDAD Y B.SOCIAL	CASE LA CAMPIÑA	AGUILAR	X----	2.751,96			
890910	EDUCADOR/A INFANTIL.....	0	IGUALDAD Y B.SOCIAL	CASE LA SERRANIA	BAENA	X----	2.751,96			
891610	EDUCADOR/A INFANTIL.....	0	IGUALDAD Y B.SOCIAL	CASE EL LABRADOR	BUJALANCE	X----	2.751,96			
892210	EDUCADOR/A INFANTIL.....	1	IGUALDAD Y B.SOCIAL	CASE S. FRANCISCO	CABRA	X----	2.751,96			
892710	EDUCADOR/A INFANTIL.....	0	IGUALDAD Y B.SOCIAL	CASE SAN RODRIGO	CABRA	X----	2.751,96			
888810	EDUCADOR/A INFANTIL.....	0	IGUALDAD Y B.SOCIAL	CASE AZAHARA	CORDOBA	X----	2.751,96			
3067110	EDUCADOR/A INFANTIL.....	0	IGUALDAD Y B.SOCIAL	CASE JESUS LEDESMA	CORDOBA	X----	2.751,96			
2991810	EDUCADOR/A INFANTIL.....	0	IGUALDAD Y B.SOCIAL	CASE LOS REYES	CORDOBA	X----	2.751,96			
887410	EDUCADOR/A INFANTIL.....	0	IGUALDAD Y B.SOCIAL	CASE N.SRA.SOLEDA	CORDOBA	X----	2.751,96			
886810	EDUCADOR/A INFANTIL.....	0	IGUALDAD Y B.SOCIAL	CASE P. FIGUEROA	CORDOBA	X----	2.751,96			
906710	EDUCADOR/A INFANTIL.....	0	IGUALDAD Y B.SOCIAL	CASE PETER PAN	CORDOBA	X----	2.751,96			
884110	EDUCADOR/A INFANTIL.....	0	IGUALDAD Y B.SOCIAL	CASE POL.SANTUARIO	CORDOBA	X----	2.751,96			
909610	EDUCADOR/A INFANTIL.....	0	IGUALDAD Y B.SOCIAL	CASE SAN JOSE	CORDOBA	X----	2.751,96			
889110	EDUCADOR/A INFANTIL.....	0	IGUALDAD Y B.SOCIAL	CASE VICTORIA	CORDOBA	X----	2.751,96			
893610	EDUCADOR/A INFANTIL.....	0	IGUALDAD Y B.SOCIAL	CASE LA ESTRELLA	LUCENA	X----	2.751,96			
894210	EDUCADOR/A INFANTIL.....	0	IGUALDAD Y B.SOCIAL	CASE LAS SOLEDADES	LUCENA	X----	2.751,96			
895610	EDUCADOR/A INFANTIL.....	0	IGUALDAD Y B.SOCIAL	CASE ANA XIMENEZ	MONTILLA	X----	2.751,96			
894910	EDUCADOR/A INFANTIL.....	1	IGUALDAD Y B.SOCIAL	CASE LAS VIÑAS	MONTILLA	X----	2.751,96			
896210	EDUCADOR/A INFANTIL.....	1	IGUALDAD Y B.SOCIAL	CASE N.SRA.DE BELEN	PALMA DEL RIO	X----	2.751,96			
910710	EDUCADOR/A INFANTIL.....	0	IGUALDAD Y B.SOCIAL	CASE EL MINERO	PEÑARROYA-PUEBLONUEV	X----	2.751,96			
896810	EDUCADOR/A INFANTIL.....	0	IGUALDAD Y B.SOCIAL	CASE EL CISNE	POZOBLANCO	X----	2.751,96			

(*) Puesto perteneciente a más de una categoría.

ANEXO 4

Código	Denominación	N V U A M C	Consejería / Org. Autonomo	Centro	Localidad	C. Esp		REQ. PARA DESEMPEÑO		Otras Características
						RFIDP	EUROS	Exp	Titulación Formación	
CONVOCATORIA: TRASLADO LABORALES 2009										
GRUPO 002 TITULADO GRADO MEDIO			CATEGORIA 2071 EDUCADOR/A INFANTIL							
897410	EDUCADOR/A INFANTIL.....		0 IGUALDAD Y B.SOCIAL	CASE N.S.AURORA/S.PA	PRIEGO DE CORDOBA	X----	2.751,96			
898110	EDUCADOR/A INFANTIL.....		0 IGUALDAD Y B.SOCIAL	CASE DIVINA PROVID.	PUENTE-GENIL	X----	2.751,96			
888110	EDUCADOR/A INFANTIL.....		0 IGUALDAD Y B.SOCIAL	CASE N.SRA.CARMEN	VILLARRUBIA	X----	2.751,96			
TOTAL PROVINCIA: 3										
PROVINCIA 18 GRANADA										
920010	EDUCADOR/A INFANTIL.....		0 IGUALDAD Y B.SOCIAL	CASE SANTO ANGEL	BAZA	X----	2.751,96			
930410	EDUCADOR/A INFANTIL.....		0 IGUALDAD Y B.SOCIAL	CASE POL.ALMANJAYAR	GRANADA	X----	2.751,96			
931610	EDUCADOR/A INFANTIL.....		0 IGUALDAD Y B.SOCIAL	CASE PORTAL BELEN	GRANADA	X----	2.751,96			
918610	EDUCADOR/A INFANTIL.....		0 IGUALDAD Y B.SOCIAL	CASE PRINCIPE	GRANADA	X----	2.751,96			
931910	EDUCADOR/A INFANTIL.....		0 IGUALDAD Y B.SOCIAL	CASE STO. DOMINGO	GRANADA	X----	2.751,96			
917810	EDUCADOR/A INFANTIL.....		0 IGUALDAD Y B.SOCIAL	CASE V. DE LORETO	GRANADA	X----	2.751,96			
916310	EDUCADOR/A INFANTIL.....		1 IGUALDAD Y B.SOCIAL	CASE V.DEL CARMEN	GRANADA	X----	2.751,96			
915510	EDUCADOR/A INFANTIL.....		0 IGUALDAD Y B.SOCIAL	CASE V.INMACULADA	GRANADA	X----	2.751,96			
920810	EDUCADOR/A INFANTIL.....		0 IGUALDAD Y B.SOCIAL	CASE LA ALCAZABA	GUADIX	X----	2.751,96			
921610	EDUCADOR/A INFANTIL.....		0 IGUALDAD Y B.SOCIAL	CASE INF.CRISTINA	LOJA	X----	2.751,96			
922410	EDUCADOR/A INFANTIL.....		0 IGUALDAD Y B.SOCIAL	CASE GIRASOLES	MOTRIL	X----	2.751,96			
TOTAL PROVINCIA: 1										
PROVINCIA 21 HUELVA										
940910	EDUCADOR/A INFANTIL.....		0 IGUALDAD Y B.SOCIAL	CASE LA JARA	ARACENA	X----	2.751,96			
9864710	EDUCADOR/A INFANTIL.....		1 IGUALDAD Y B.SOCIAL	CASE ESTRELLA MAR	AYAMONTE	X----	2.521,68			
942110	EDUCADOR/A INFANTIL.....		0 IGUALDAD Y B.SOCIAL	CASE PLATERO Y YO	CALAÑAS	X----	2.751,96			
942710	EDUCADOR/A INFANTIL.....		1 IGUALDAD Y B.SOCIAL	CASE V.CONSOLOCION	CARTAYA	X----	2.751,96			
943410	EDUCADOR/A INFANTIL.....		1 IGUALDAD Y B.SOCIAL	CASE M.ANG.MARTIN	GIBRALEON	X----	2.751,96			
943910	EDUCADOR/A INFANTIL.....		0 IGUALDAD Y B.SOCIAL	CASE F. IZQUIERDO	HINOJOS	X----	2.751,96			
937610	EDUCADOR/A INFANTIL.....		1 IGUALDAD Y B.SOCIAL	CASE EL PARAISO	HUELVA	X----	2.751,96			
936910	EDUCADOR/A INFANTIL.....		0 IGUALDAD Y B.SOCIAL	CASE LAS JIRAFAS	HUELVA	X----	2.751,96			
938310	EDUCADOR/A INFANTIL.....		0 IGUALDAD Y B.SOCIAL	CASE N.SRA.LORETO	HUELVA	X----	2.751,96			
944410	EDUCADOR/A INFANTIL.....		1 IGUALDAD Y B.SOCIAL	CASE LA HIGUERITA	ISLA CRISTINA	X----	2.751,96			
9658910	EDUCADOR/A INFANTIL.....		1 IGUALDAD Y B.SOCIAL	CASE LA MAREA	ISLA CRISTINA	X----	2.751,96			
945010	EDUCADOR/A INFANTIL.....		1 IGUALDAD Y B.SOCIAL	CASE LA ARBOLEDA	LEPE	X----	2.751,96			
934210	EDUCADOR/A INFANTIL.....		0 IGUALDAD Y B.SOCIAL	C.AT.SOC.ED.	PALMA DEL CONDADO [L	X----	2.751,96			
945710	EDUCADOR/A INFANTIL.....		0 IGUALDAD Y B.SOCIAL	CASE HERMANA PILAR	PATERNA DEL CAMPO	X----	2.751,96			
9865510	EDUCADOR/A INFANTIL.....		1 IGUALDAD Y B.SOCIAL	CASE LA CANOA	PUNTA UMBRIA	X----	2.521,68			
11314710	EDUCADOR/A INFANTIL.....		1 IGUALDAD Y B.SOCIAL	CASE MAFALDA	TRIGUEROS	X----	2.751,96			
TOTAL PROVINCIA: 9										
PROVINCIA 23 JAEN										
953210	EDUCADOR/A INFANTIL.....		1 IGUALDAD Y B.SOCIAL	C.AT.SOC.ED.	ALCALA LA REAL	X----	2.751,96			
978710	EDUCADOR/A INFANTIL.....		0 IGUALDAD Y B.SOCIAL	CASE A.MODESTO MATA	ALCAUDETE	X----	2.751,96			
958210	EDUCADOR/A INFANTIL.....		0 IGUALDAD Y B.SOCIAL	CASE LOS ROMEROS	ANDUJAR	X----	2.751,96			
964810	EDUCADOR/A INFANTIL.....		0 IGUALDAD Y B.SOCIAL	CASE JABALCUZ	CAROLINA [LA]	X----	2.751,96			
959010	EDUCADOR/A INFANTIL.....		1 IGUALDAD Y B.SOCIAL	CASE EL OLIVO	JAEN	X----	2.751,96			
960910	EDUCADOR/A INFANTIL.....		0 IGUALDAD Y B.SOCIAL	CASE LOS TRIGALES	JAEN	X----	2.751,96			
960310	EDUCADOR/A INFANTIL.....		0 IGUALDAD Y B.SOCIAL	CASE N.SRA.REMEDIOS	JAEN	X----	2.751,96			
1837910	EDUCADOR/A INFANTIL.....		0 IGUALDAD Y B.SOCIAL	CASE POL. EL VALLE	JAEN	X----	2.751,96			
959810	EDUCADOR/A INFANTIL.....		0 IGUALDAD Y B.SOCIAL	CASE STA.CATALINA	JAEN	X----	2.751,96			
966610	EDUCADOR/A INFANTIL.....		0 IGUALDAD Y B.SOCIAL	CASE LOS TULIPANES	LINARES	X----	2.751,96			
TOTAL PROVINCIA: 2										
PROVINCIA 29 MALAGA										
980210	EDUCADOR/A INFANTIL.....		0 IGUALDAD Y B.SOCIAL	CASE SAN ISIDRO	ESTEPONA	X----	2.751,96			
980910	EDUCADOR/A INFANTIL.....		1 IGUALDAD Y B.SOCIAL	CASE LOS ASPERONES	MALAGA	X----	2.751,96			
991910	EDUCADOR/A INFANTIL.....		0 IGUALDAD Y B.SOCIAL	CASE REYES MAGOS	MALAGA	X----	2.751,96			
3317810	EDUCADOR/A INFANTIL.....		0 IGUALDAD Y B.SOCIAL	CASE SANTO ANGEL	MALAGA	X----	2.751,96			
978810	EDUCADOR/A INFANTIL.....		1 IGUALDAD Y B.SOCIAL	CASE S.P.ALCANTARA	MARBELLA	X----	2.751,96			
TOTAL PROVINCIA: 2										
PROVINCIA 41 SEVILLA										
11312210	EDUCADOR/A INFANTIL.....		0 IGUALDAD Y B.SOCIAL	CASE AZAHAR	ALCALA DE GUADAIRA	X----	2.751,96			

(*) Puesto perteneciente a más de una categoría.

ANEXO 4

Código	Denominación	N V U A M C	Consejería / Org. Autonomo	Centro	Localidad	C. Esp		REQ. PARA DESEMPEÑO		Otras Características
						RFIDP	EUROS	Exp	Titulación Formación	

CONVOCATORIA: TRASLADO LABORALES 2009

GRUPO 002 TITULADO GRADO MEDIO

CATEGORIA 2071 EDUCADOR/A INFANTIL

11314610	EDUCADOR/A INFANTIL.....	0	IGUALDAD Y B.SOCIAL	CASE LOS PINOS	ALCALA DE GUADAIARA	X----	2.751,96			
1039010	EDUCADOR/A INFANTIL.....	0	IGUALDAD Y B.SOCIAL	CASE LA GITANILLA	ARAHAL [EL]	X----	2.751,96			
1012310	EDUCADOR/A INFANTIL.....	0	IGUALDAD Y B.SOCIAL	CASE AZALEA	CAMAS	X----	2.751,96			
1014510	EDUCADOR/A INFANTIL.....	0	IGUALDAD Y B.SOCIAL	CASE N.SRA.ROCIO	CORIA DEL RIO	X----	2.751,96			
1015610	EDUCADOR/A INFANTIL.....	0	IGUALDAD Y B.SOCIAL	CAS N.SRA.DE VALME	DOS HERMANAS	X----	2.751,96			
1016310	EDUCADOR/A INFANTIL.....	0	IGUALDAD Y B.SOCIAL	CASE EL GIRASOL	ECIJA	X----	2.751,96			
1001610	EDUCADOR/A INFANTIL.....	0	IGUALDAD Y B.SOCIAL	CASE BALCON AND.	ESTEPA	X----	2.751,96			
1016910	EDUCADOR/A INFANTIL.....	0	IGUALDAD Y B.SOCIAL	CASE STA.MARGARITA	ESTEPA	X----	2.751,96			
1039710	EDUCADOR/A INFANTIL.....	1	IGUALDAD Y B.SOCIAL	CASE ARCO IRIS	LEBRIJA	X----	2.751,96			
1037510	EDUCADOR/A INFANTIL.....	0	IGUALDAD Y B.SOCIAL	CASE JAZMIN	LORA DEL RIO	X----	2.751,96			
1041010	EDUCADOR/A INFANTIL.....	0	IGUALDAD Y B.SOCIAL	CASE LA ALONDRA	MARCHENA	X----	2.751,96			
1019110	EDUCADOR/A INFANTIL.....	0	IGUALDAD Y B.SOCIAL	CASE SAN LUIS	MONTELLANO	X----	2.751,96			
1019710	EDUCADOR/A INFANTIL.....	1	IGUALDAD Y B.SOCIAL	CASE A.GUARDA (MORON)	MORON DE LA FRONTERA	X----	2.751,96			
11313610	EDUCADOR/A INFANTIL.....	0	IGUALDAD Y B.SOCIAL	CASE EL OLIVO	MORON DE LA FRONTERA	X----	2.751,96			
1021210	EDUCADOR/A INFANTIL.....	1	IGUALDAD Y B.SOCIAL	CASE SANTA CRUZ	PEÑAFLOR	X----	2.751,96			
1021810	EDUCADOR/A INFANTIL.....	0	IGUALDAD Y B.SOCIAL	CASE STA.M* GRACIA	PUEBLA DE CAZALLA [L	X----	2.751,96			
11313210	EDUCADOR/A INFANTIL.....	1	IGUALDAD Y B.SOCIAL	CASE ROSALTA CASTRO	PUEBLA DEL RIO [LA]	X----	2.751,96			
1002310	EDUCADOR/A INFANTIL.....	0	IGUALDAD Y B.SOCIAL	CASE Z. CAMPRUBI	SAN JUAN DE AZNALPAR	X----	2.751,96			
1038310	EDUCADOR/A INFANTIL.....	0	IGUALDAD Y B.SOCIAL	CASE ADELFA	SEVILLA	X----	2.751,96			
1022910	EDUCADOR/A INFANTIL.....	0	IGUALDAD Y B.SOCIAL	CASE A.GUARDA (SEV)	SEVILLA	X----	2.751,96			
11314410	EDUCADOR/A INFANTIL.....	1	IGUALDAD Y B.SOCIAL	CASE G. FUERTES	SEVILLA	X----	2.751,96			
1024110	EDUCADOR/A INFANTIL.....	0	IGUALDAD Y B.SOCIAL	CASE NIÑO JESUS	SEVILLA	X----	2.751,96			
11338610	EDUCADOR/A INFANTIL.....	0	IGUALDAD Y B.SOCIAL	CASE N.S.CANDELARIA	SEVILLA	X----	2.751,96			
1010710	EDUCADOR/A INFANTIL.....	0	IGUALDAD Y B.SOCIAL	CASE STA.L.MARILLAC	SEVILLA	X----	2.751,96			
1008710	EDUCADOR/A INFANTIL.....	0	IGUALDAD Y B.SOCIAL	CASE STA.M.ANGELES	SEVILLA	X----	2.751,96			
1024510	EDUCADOR/A INFANTIL.....	0	IGUALDAD Y B.SOCIAL	CASE V.DE LOS REYES	SEVILLA	X----	2.751,96			
1040410	EDUCADOR/A INFANTIL.....	0	IGUALDAD Y B.SOCIAL	CASE LA FUENTE	UTRERA	X----	2.751,96			

TOTAL PROVINCIA: 5

TOTAL CATEGORIA: 31

(*) Puesto perteneciente a más de una categoría.

ANEXO 4

Código	Denominación	N V U A M C	Consejería / Org. Autonomo	Centro	Localidad	C. Esp		REQ. PARA DESEMPEÑO		Otras Características
						RFIDP	EUROS	Exp	Titulación Formación	
CONVOCATORIA: TRASLADO LABORALES 2009										
GRUPO 002 TITULADO GRADO MEDIO		CATEGORIA 2080 RESTAURADOR								
PROVINCIA 04 ALMERIA										
1509910	RESTAURADOR.....	1	CULTURA	MUSEO	ALMERIA	XX---	3.886,32	F:	ARQUEOLOGIA	
TOTAL PROVINCIA: 1										
PROVINCIA 11 CADIZ										
1514510	RESTAURADOR.....	1	CULTURA	MUSEO	CADIZ	XX---	3.886,32			
TOTAL PROVINCIA: 1										
PROVINCIA 14 CORDOBA										
1523710	RESTAURADOR.....	0	CULTURA	CONJ.ARQ.MADINAT AL-	CORDOBA	XX---	3.886,32			
2183710	RESTAURADOR.....	0	CULTURA	MUSEO ARQUEOLOGICO	CORDOBA	XX---	3.886,32	F:	ARQUEOLOGIA	
1519610	RESTAURADOR.....	1	CULTURA	MUSEO BELLAS ARTES	CORDOBA	XX---	3.886,32			
TOTAL PROVINCIA: 1										
PROVINCIA 18 GRANADA										
1525910	RESTAURADOR.....	0	CULTURA	MUSEO ARQUEOLOGICO	GRANADA	XX---	3.886,32			
3220410	RESTAURADOR.....	0	CULTURA	PATR.ALHAMBRA/GENIFE	GRANADA	XX---	6.310,68	2 F:	REST. BIENES C	
TOTAL PROVINCIA: 0										
PROVINCIA 23 JAEN										
1536210	RESTAURADOR.....	0	CULTURA	MUSEO	JAEN	XX---	3.886,32			
10815510	RESTAURADOR.....	1	CULTURA	CONJ.ARQ. DE CASTULO	LINARES	XX---	3.886,32	F:	ARQUEOLOGIA	
TOTAL PROVINCIA: 1										
PROVINCIA 29 MALAGA										
1541410	RESTAURADOR.....	0	CULTURA	MUSEO	MALAGA	XX---	3.886,32			
TOTAL PROVINCIA: 0										
PROVINCIA 41 SEVILLA										
1550610	RESTAURADOR.....	0	CULTURA	C.AND.ARTE CONTEMP.	SEVILLA	XX---	4.745,76	F:	BELLAS ARTES	JORNADA PARTIDA
1550210	RESTAURADOR.....	1	CULTURA	MUSEO AA.CC. POPUL.	SEVILLA	XX---	3.886,32			
1547410	RESTAURADOR.....	0	CULTURA	MUSEO ARQUEOLOGICO	SEVILLA	XX---	3.886,32	F:	ARQUEOLOGIA	
1997810	JEFE TALLER-RESTAURACION...	0	CULTURA	MUSEO BELLAS ARTES	SEVILLA	XX---	5.134,56	F:	RESTAUR. ESCUL	
1548410	RESTAURADOR.....	1	CULTURA	MUSEO BELLAS ARTES	SEVILLA	XX---	3.886,32	F:	RESTAUR. PINTU	
TOTAL PROVINCIA: 2										
TOTAL CATEGORIA: 6										

(*) Puesto perteneciente a más de una categoría.

ANEXO 4

Código	Denominación	N V U A M C	Consejería / Org. Autonomo	Centro	Localidad	C. Esp		REQ. PARA DESEMPEÑO		Otras Características
						RFIDP	EUROS	Exp	Titulación Formación	

CONVOCATORIA: TRASLADO LABORALES 2009

GRUPO 002 TITULADO GRADO MEDIO

CATEGORIA 2090 TÉCNICO MANTENIMIENTO Y SERVICIOS

PROVINCIA 18 GRANADA

923010 JF. SERVICIOS GENERALES.... 0 IGUALDAD Y B.SOCIAL R. DE PENSIONISTAS ARMILLA XX--- 4.380,96 1

TOTAL PROVINCIA: 0

PROVINCIA 21 HUELVA

947110 JF. SERVICIOS GENERALES.... 0 IGUALDAD Y B.SOCIAL R.MIXTA PENSIONISTAS HUELVA XX--- 4.380,96 1

TOTAL PROVINCIA: 0

PROVINCIA 23 JAEN

971110 JF. SERVICIOS GENERALES.... 1 IGUALDAD Y B.SOCIAL R.MIX. PENSIONISTAS LINARES XX--- 4.380,96 1

TOTAL PROVINCIA: 1

PROVINCIA 41 SEVILLA

1025910 JF. SERVICIOS GENERALES.... 1 IGUALDAD Y B.SOCIAL R.ASISTIDOS.MONTEQUI DOS HERMANAS XX--- 4.380,96
 9941610 JEFE DE EQUIPO TEC. DE EDIC 1 PRESIDENCIA SV.PUBLICACIONES/BOJ SEVILLA XX--- 7.809,12 2 T: ING.TEC.INFORM JORNADA TURNO
 F: ARTES GRAFICA

TOTAL PROVINCIA: 2

TOTAL CATEGORIA: 3

(*) Puesto perteneciente a más de una categoría.

ANEXO 4

Código	Denominación	N V U A M C	Consejería / Org. Autonomo	Centro	Localidad	C. Esp		REQ. PARA DESEMPEÑO		Otras Características
						RFIDP	EUROS	Exp	Titulación Formación	

CONVOCATORIA: TRASLADO LABORALES 2009

GRUPO 002 TITULADO GRADO MEDIO

CATEGORIA 2110 TCO. EMPRESAS Y ACTIV. TURÍSTICAS

PROVINCIA 11 CADIZ

1514610 TITULADO GRADO MEDIO.....	0 CULTURA	MUSEO	CADIZ	X----	2.751,96	T: TEC.EMPRESAS Y F: INGLES Y FRANC
-----------------------------------	-----------	-------	-------	-------	----------	--

TOTAL PROVINCIA: 0

TOTAL CATEGORIA: 0

(*) Puesto perteneciente a más de una categoría.

ANEXO 4

Código	Denominación	N V U A M C	Consejería / Org. Autonomo	Centro	Localidad	C. Esp		REQ. PARA DESEMPEÑO		Otras Características
						RFIDP	EUROS	Exp	Titulación Formación	

CONVOCATORIA: TRASLADO LABORALES 2009

GRUPO 002 TITULADO GRADO MEDIO

CATEGORIA 2420 PERITO JUDICIAL DIPLOMADO

PROVINCIA 04 ALMERIA

3151910 PERITO JUDICIAL TITULADO... 1 JUSTICIA Y ADMON.PCA SV.APYO.ADMON.JUST. ALMERIA XX--- 4.324,44 F: MUEBLES

TOTAL PROVINCIA: 1

PROVINCIA 18 GRANADA

3163210 PERITO JUDICIAL TITULADO... 1 JUSTICIA Y ADMON.PCA SV.APYO.ADMON.JUST. GRANADA XX--- 4.324,44 F: INMUEBLES

TOTAL PROVINCIA: 1

PROVINCIA 41 SEVILLA

3179710 PERITO JUDICIAL TITULADO... 0 JUSTICIA Y ADMON.PCA SV.APYO.ADMON.JUST. SEVILLA XX--- 4.324,44 F: MUEBLES

F: JOVAS

3178010 PERITO JUDICIAL TITULADO... 0 JUSTICIA Y ADMON.PCA SV.APYO.ADMON.JUST. SEVILLA XX--- 4.324,44 F: AUTOMOVIL

TOTAL PROVINCIA: 0

TOTAL CATEGORIA: 2

(*) Puesto perteneciente a más de una categoría.

ANEXO 4

Código	Denominación	N V U A M C	Consejería / Org. Autonomo	Centro	Localidad	C. Esp		REQ. PARA DESEMPEÑO		Otras Características
						RFIDP	EUROS	Exp	Titulación Formación	

CONVOCATORIA: TRASLADO LABORALES 2009

GRUPO 002 TITULADO GRADO MEDIO CATEGORIA 2430 TRADUCTOR INTÉRPRETE

PROVINCIA 04 ALMERIA

3151510 TRADUCTOR-INTERPRETE..... 0 JUSTICIA Y ADMON.PCA SV.APYO.ADMON.JUST. ALMERIA XX--- 4.324,44 F: INGLES
F: ALEMAN

TOTAL PROVINCIA: 0

PROVINCIA 11 CADIZ

3158510 TRADUCTOR-INTERPRETE..... 1 JUSTICIA Y ADMON.PCA SV.APYO.ADMON.JUST. ALGECIRAS XX--- 4.324,44 F: ARABE
F: INGLES

TOTAL PROVINCIA: 1

PROVINCIA 29 MALAGA

3171610 TRADUCTOR-INTERPRETE..... 0 JUSTICIA Y ADMON.PCA SV.APYO.ADMON.JUST. FUENGIROLA XX--- 4.324,44 F: INGLES Y FRANC
8277610 TRADUCTOR INTÉRPRETE..... 0 TURISMO,COM. Y DEP. D.P.TUR.COM Y DEP-MA MALAGA XX--- 4.324,44 F: INGLES
F: ALEMAN
1478510 TITULADO GRADO MEDIO-TRADUC 0 TURISMO,COM. Y DEP. I.A. DEL DEPORTE MALAGA XX--- 4.324,44 F: ITALIANO
F: ALEMAN
3171810 TRADUCTOR-INTERPRETE..... 2 JUSTICIA Y ADMON.PCA SV.APYO.ADMON.JUST. MALAGA XX--- 4.324,44 F: INGLES Y FRANC
3174310 TRADUCTOR-INTERPRETE..... 1 JUSTICIA Y ADMON.PCA SV.APYO.ADMON.JUST. MALAGA XX--- 4.324,44 F: ARABE

TOTAL PROVINCIA: 3

PROVINCIA 41 SEVILLA

3177510 TRADUCTOR-INTERPRETE..... 0 JUSTICIA Y ADMON.PCA SV.APYO.ADMON.JUST. SEVILLA XX--- 4.324,44 F: INGLES Y FRANC

TOTAL PROVINCIA: 0

TOTAL CATEGORIA: 4

TOTAL GRUPO: 228

(*) Puesto perteneciente a más de una categoría.

ANEXO 4

Código	Denominación	N V U A M C	Consejería / Org. Autonomo	Centro	Localidad	C. Esp		REQ. PARA DESEMPEÑO		Otras Características
						RFIDP	EUROS	Exp	Titulación Formación	

CONVOCATORIA: TRASLADO LABORALES 2009

GRUPO 003 BUP, BACHILLER SUPERIOR,FP2 O EQU

CATEGORIA 3011 ADMINISTRATIVO JEFE

PROVINCIA 11 CADIZ

2004910 ADMINISTRADOR..... 0 CULTURA UT C.AND.FLAMENCO JEREZ DE LA XXX-- 6.515,16 1
FRONTERA

TOTAL PROVINCIA: 0

PROVINCIA 23 JAEN

9096710 ADMINISTRATIVO JEFE..... 0 EMPLEO D.P.EMPLEO JAÉN JAEN XX--- 3.852,60

TOTAL PROVINCIA: 0

PROVINCIA 41 SEVILLA

11920510 ADMINISTRATIVO JEFE..... 0 MEDIO AMBIENTE SEDE ADVA. SE SEVILLA XX--- 3.852,60

TOTAL PROVINCIA: 0

TOTAL CATEGORIA: 0

(*) Puesto perteneciente a más de una categoría.

ANEXO 4

Código	Denominación	N V U A M C	Consejería / Org. Autonomo	Centro	Localidad	C. Esp		REQ. PARA DESEMPEÑO		Otras Características
						RFIDP	EUROS	Exp	Titulación Formación	

CONVOCATORIA: TRASLADO LABORALES 2009

GRUPO 003 BUP, BACHILLER SUPERIOR,FP2 O EQU CATEGORIA 3012 ENCARGADO

PROVINCIA 04 ALMERIA

10510	ENCARGADO.....	0	MEDIO AMBIENTE	D.P. MEDIO AMB. AL	ALMERIA	X----	2.609,16			
2537810	ENCARGADO.....	0	MEDIO AMBIENTE	D.P. MEDIO AMB. AL	ALMERIA	X----	2.609,16			
223810	ENCARGADO.....	0	VVDA. Y ORD.TERR.	D.P.VVDA.OT ALMERIA	ALMERIA	X----	2.609,16			
1511310	ENCARGADO.....	0	TURISMO,COM. Y DEP.	ESTADIO DE LA JUVEN.	ALMERIA	X----	2.609,16			
10817210	ENCARGADO CONTROL Y ATENCI	2	CULTURA	MUSEO	ALMERIA	XX---	2.712,12			JORNADA FESTIVOS JORNADA TURNO

TOTAL PROVINCIA: 2

PROVINCIA 11 CADIZ

9324810	ENCARGADO.....	0	OO.PP. Y TRANSPORTES	GR.VIGIL/CONSV.CARR.	ALCALA DE LOS GAZULE	X----	2.609,16			
353210	ENCARGADO.....	0	AGRICULTURA Y PESCA	C.INV.Y F.PESQ.CADIZ	CADIZ	X----	2.609,16			
307810	ENCARGADO PRODUCCION.....	0	AGRICULTURA Y PESCA	C.I.F.P.A. EL TORUÑO	PUERTO DE SANTA MARI	XX---	3.110,64			
307410	ENCARGADO MANTENIMIENTO....	0	AGRICULTURA Y PESCA	C.I.F.P.A. EL TORUÑO	PUERTO DE SANTA MARI	XX---	2.931,84			
3184010	ENCARGADO.....	0	AGRICULTURA Y PESCA	C.I.F.P.A. EL TORUÑO	PUERTO DE SANTA MARI	X----	2.609,16			JORNADA FESTIVOS JORNADA TURNO
1979210	ENCARGADO.....	0	OO.PP. Y TRANSPORTES	GR.VIGIL/CONSV.CARR.	PUERTO DE SANTA MARI	X----	2.609,16			
9360710	ENCARGADO.....	0	OO.PP. Y TRANSPORTES	GR.VIGIL/CONSV.CARR.	SAN ROQUE	X----	2.609,16			

TOTAL PROVINCIA: 0

PROVINCIA 14 CORDOBA

11871810	ENCARGADO/A EMBALSE LA BREÑ	0	MEDIO AMBIENTE	SIS.REGULACION.GRAL.	ALMODOVAR DEL RIO	XX---	4.277,28			
11873010	ENCARGADO/A EMBALSE SIERRA	0	MEDIO AMBIENTE	SIS.REGULACION.GRAL.	BELMEZ	XX---	4.277,28			
292810	ENCARGADO.....	0	AGRICULTURA Y PESCA	C.I.F.A.ALAM.OBISPO	CORDOBA	X----	2.609,16			
1523010	ENCARGADO.....	0	CULTURA	CONJ.ARQ.MADINAT AL-	CORDOBA	X----	2.696,16			
2372610	ENCARGADO.....	0	AGRICULTURA Y PESCA	D.P. AGRIC.Y PES.-CO	CORDOBA	X----	2.609,16			
2176410	ENCARGADO.....	0	CULTURA	D.P. CULTURA-CORDOBA	CORDOBA	X----	2.609,16			
232710	ENCARGADO.....	0	OO.PP. Y TRANSPORTES	LB. CONTROL CALIDAD	CORDOBA	X----	2.609,16			
10820210	ENCARGADO CONTROL Y ATENCI	2	CULTURA	MUSEO ARQUEOLOGICO	CORDOBA	XX---	2.712,12			JORNADA FESTIVOS JORNADA TURNO
11874910	ENCARGADO/A GENERAL.....	0	MEDIO AMBIENTE	SEDE ADVA. CO	CORDOBA	XX---	4.277,28			
11875010	ENCARGADO/A GENERAL.....	0	MEDIO AMBIENTE	SEDE ADVA. CO	CORDOBA	XX---	4.277,28			
11873710	ENCARGADO/A EMBALSE S. RAFA	0	MEDIO AMBIENTE	SIS.REGULACION.GRAL.	CORDOBA	XX---	4.277,28			
11878810	ENCARGADO/A ZONA REGABLE GE	0	MEDIO AMBIENTE	SIS.REGULACION.GRAL.	CORDOBA	XX---	4.277,28			JORNADA PARTIDA
11867610	ENCARGADO/A ZONA REGABLE GU	0	MEDIO AMBIENTE	SIST.GUADALMELLATO	CORDOBA	XX---	4.277,28			
11870110	ENCARGADO/A EMBALSE DERIVAC	0	MEDIO AMBIENTE	SIST.BEMBEZAR-RETORT	HORNACHUELOS	XX---	4.277,28			
11871710	ENCARGADO/A EMBALSE RETORTI	0	MEDIO AMBIENTE	SIST.BEMBEZAR-RETORT	HORNACHUELOS	XX---	4.277,28			
11879210	ENCARGADO/A EMBALSE PUENTE	0	MEDIO AMBIENTE	SIS.REGULACION.GRAL.	VILLAVICIOSA DE CORD	XX---	4.277,28			

TOTAL PROVINCIA: 2

PROVINCIA 18 GRANADA

11903410	ENCARGADO/A GENERAL.....	0	MEDIO AMBIENTE	SIST.ALTO GENIL	ALBOLOTE	XX---	4.277,28			
11892910	ENCARGADO/A EMBALSE LOS BER	0	MEDIO AMBIENTE	SIST.ALTO GENIL	ARENAS DEL REY	XX---	4.277,28			
11900510	ENCARGADO/A EMBALSE NEGRATI	0	MEDIO AMBIENTE	SIS.REGULACION GRAL.	FREILLA	XX---	4.277,28			
11860910	ENCARGADO.....	0	OO.PP. Y TRANSPORTES	D.P. OO.PP.Y TR.-GR	GRANADA	X----	2.609,16			
2390710	ENCARGADO.....	0	AGRICULTURA Y PESCA	D.P. AGRIC.Y PES.-GR	GRANADA	X----	2.609,16			
20910	ENCARGADO.....	0	MEDIO AMBIENTE	D.P. MEDIO AMB. GR	GRANADA	X----	2.609,16			
2542310	ENCARGADO.....	0	MEDIO AMBIENTE	D.P. MEDIO AMB. GR	GRANADA	X----	2.609,16			
242010	ENCARGADO.....	0	OO.PP. Y TRANSPORTES	GRUPO TALLER	GRANADA	X----	2.609,16			
11901910	ENCARGADO/A GENERAL.....	0	MEDIO AMBIENTE	SEDE ADVA. GR	GRANADA	XX---	4.277,28			
11902010	ENCARGADO/A GENERAL.....	0	MEDIO AMBIENTE	SEDE ADVA. GR	GRANADA	XX---	4.277,28			JORNADA PARTIDA
11903110	ENCARGADO/A GENERAL.....	0	MEDIO AMBIENTE	SEDE ADVA. GR	GRANADA	XX---	4.277,28			JORNADA PARTIDA
11902610	ENCARGADO/A GENERAL.....	0	MEDIO AMBIENTE	SEDE ADVA. GR	GRANADA	XX---	4.277,28			JORNADA PARTIDA
1981810	ENCARGADO.....	0	OO.PP. Y TRANSPORTES	GR.VIGIL/CONSV.CARR.	GUADIX	X----	2.609,16			
11899810	ENCARGADO/A EMBALSE SAN CLE	0	MEDIO AMBIENTE	SIST.ALTO GUADIANA M	HUESCAR	XX---	4.277,28			
11897410	ENCARGADO/A EMBALSE QUENTAR	0	MEDIO AMBIENTE	SIST.ALTO GENIL	QUENTAR	XX---	4.277,28			

TOTAL PROVINCIA: 0

PROVINCIA 21 HUELVA

10780210	CELADOR JEFE.....	0	MEDIO AMBIENTE	ESPACIO NAT.DOÑANA	ALMONTE	X----	2.609,16			JORNADA FESTIVOS JORNADA NOCTURNA JORNADA TURNO
310010	ENCARGADO PRODUCCION.....	1	AGRICULTURA Y PESCA	C.I.F.P.A. AGUA PINO	CARTAYA	XX---	3.110,64			
309710	ENCARGADO MANTENIMIENTO....	0	AGRICULTURA Y PESCA	C.I.F.P.A. AGUA PINO	CARTAYA	XX---	2.931,84			

(*) Puesto perteneciente a más de una categoría.

ANEXO 4

Código	Denominación	N V U A M C	Consejería / Org. Autonomo	Centro	Localidad	C. Esp		REQ. PARA DESEMPEÑO		Otras Características
						RFIDP	EUROS	Exp	Titulación Formación	

CONVOCATORIA: TRASLADO LABORALES 2009

GRUPO 003 BUP, BACHILLER SUPERIOR,FP2 O EQU CATEGORIA 3012 ENCARGADO

6942710	ENCARGADO.....	0	AGRICULTURA Y PESCA	C.I.F.P.A. AGUA PINO	CARTAYA	X----	2.609,16			
2405810	ENCARGADO.....	0	AGRICULTURA Y PESCA	D.P. AGRIC.Y PES.-HU	HUELVA	X----	2.609,16			
24010	ENCARGADO.....	0	MEDIO AMBIENTE	D.P. MEDIO AMB. DE H	HUELVA	X----	2.609,16			
2544810	ENCARGADO.....	0	MEDIO AMBIENTE	D.P. MEDIO AMB. DE H	HUELVA	X----	2.609,16			
248810	ENCARGADO.....	0	OO.PP. Y TRANSPORTES	GRUPO TALLER	HUELVA	X----	2.609,16			
11905810	ENCARGADO/A EMBALSE ZUFRE..	0	MEDIO AMBIENTE	SIST.SEVILLA	ZUFRE	XX----	4.277,28			

TOTAL PROVINCIA: 1

PROVINCIA 23 JAEN

9361110	ENCARGADO.....	0	OO.PP. Y TRANSPORTES	GR.VIGIL/CONSV.CARR.	ANDUJAR	X----	2.609,16			
9361010	ENCARGADO.....	0	OO.PP. Y TRANSPORTES	GR.VIGIL/CONSV.CARR.	BAEZA	X----	2.609,16			
9325210	ENCARGADO.....	0	OO.PP. Y TRANSPORTES	GR.VIGIL/CONSV.CARR.	BEAS DE SEGURA	X----	2.609,16			
11912810	ENCARGADO/A EMBALSE GIRIBAI	0	MEDIO AMBIENTE	SIS.REGULACION GRAL.	CANENA	XX----	4.277,28			
11913310	ENCARGADO/A EMBALSE LA FERN	0	MEDIO AMBIENTE	SIS.REGULACION GRAL.	CAROLINA [LA]	XX----	4.277,28			
2421910	ENCARGADO.....	2	AGRICULTURA Y PESCA	D.P. AGRIC.Y PES.-JA	JAEN	X----	2.609,16			
26710	ENCARGADO.....	0	MEDIO AMBIENTE	D.P. MEDIO AMB. JAEN	JAEN	X----	2.609,16			
2546010	ENCARGADO.....	1	MEDIO AMBIENTE	D.P. MEDIO AMB. JAEN	JAEN	X----	2.609,16			
256410	ENCARGADO.....	0	OO.PP. Y TRANSPORTES	GRUPO TALLER	JAEN	X----	2.609,16			
9360910	ENCARGADO.....	0	OO.PP. Y TRANSPORTES	GR.VIGIL/CONSV.CARR.	JAEN	X----	2.609,16			
11909010	ENCARGADO/A GENERAL.....	0	MEDIO AMBIENTE	SEDE ADVA. JAEN	JAEN	XX----	4.277,28			
11910110	ENCARGADO/A GENERAL.....	0	MEDIO AMBIENTE	SEDE ADVA. JAEN	JAEN	XX----	4.277,28			
1908910	ENCARGADO.....	0	EDUCACIÓN	IES. VIRG. CABEZA	MARMOLEJO	X----	2.609,16			
11918710	ENCARGADO/A EMBALSE LA BOLE	0	MEDIO AMBIENTE	SIST.ALTO GUADIANA M	POZO ALCON	XX----	4.277,28			
11917310	ENCARGADO/A GENERAL.....	0	MEDIO AMBIENTE	SIS.REGULACION GRAL.	UBEDA	XX----	4.277,28			
11954810	ENCARGADO/A ABASTECIMIENTO	1	MEDIO AMBIENTE	SIST.JAEN	VALDEPEÑAS DE JAEN	XX----	4.277,28			

TOTAL PROVINCIA: 4

PROVINCIA 29 MALAGA

2443810	ENCARGADO.....	0	AGRICULTURA Y PESCA	D.P. AGRIC.Y PES.-MA	MALAGA	X----	2.609,16			
31810	ENCARGADO.....	0	MEDIO AMBIENTE	D.P. MEDIO AMB. MA	MALAGA	X----	2.609,16			
2548010	ENCARGADO.....	0	MEDIO AMBIENTE	D.P. MEDIO AMB. MA	MALAGA	X----	2.609,16			
9325510	ENCARGADO.....	0	OO.PP. Y TRANSPORTES	GR.VIGIL/CONSV.CARR.	MALAGA	X----	2.609,16			

TOTAL PROVINCIA: 0

PROVINCIA 41 SEVILLA

304710	ENCARGADO.....	1	AGRICULTURA Y PESCA	C.I.F.A.TORRES-TOMEJ	ALCALA DEL RIO	X----	2.609,16			
11933710	ENCARGADO/A CAMPO EXPERIENC	0	MEDIO AMBIENTE	SEDE ADVA. SE	ALGABA [LA]	XX----	4.277,28			
11931210	ENCARGADO/A ZONA REGABLE BA	0	MEDIO AMBIENTE	SIS.REGULACION GRAL.	AZNALCOLLAR	XX----	4.277,28			
1987710	ENCARGADO.....	0	OO.PP. Y TRANSPORTES	GR.VIGIL/CONSV.CARR.	CONSTANTINA	X----	2.609,16			
2457010	ENCARGADO.....	0	MEDIO AMBIENTE	D.P. MEDIO AMB. SE	SEVILLA	X----	2.609,16			
274610	ENCARGADO.....	0	VVDA. Y ORD.TERR.	D.P.VVDA.OT SEVILLA	SEVILLA	X----	2.609,16			
271510	ENCARGADO.....	0	OO.PP. Y TRANSPORTES	GRUPO TALLER	SEVILLA	X----	2.609,16			
10816410	ENCARGADO CONTROL Y ATENCI	2	CULTURA	MUSEO AA.CC. POPUL.	SEVILLA	XX----	2.712,12			
10818010	ENCARGADO CONTROL Y ATENCI	2	CULTURA	MUSEO ARQUEOLOGICO	SEVILLA	XX----	2.712,12			JORNADA FESTIVOS JORNADA TURNO JORNADA FESTIVOS JORNADA TURNO
10819410	ENCARGADO CONTROL Y ATENCI	2	CULTURA	MUSEO BELLAS ARTES	SEVILLA	XX----	2.712,12			
94810	ENCARGADO MANTENIMIENTO....	0	PRESIDENCIA	SCRT.GRAL. TECNICA	SEVILLA	XX----	3.874,32			
1725010	ENCARGADO MANTENIMIENTO....	0	GOBERNACIÓN	SCRT.GRAL. TECNICA	SEVILLA	XX----	3.874,32			
11920610	ENCARGADO/A GENERAL.....	0	MEDIO AMBIENTE	SEDE ADVA. SE	SEVILLA	XX----	4.277,28			
11921610	ENCARGADO/A GENERAL.....	0	MEDIO AMBIENTE	SEDE ADVA. SE	SEVILLA	XX----	4.277,28			
11922010	ENCARGADO/A GENERAL.....	0	MEDIO AMBIENTE	SEDE ADVA. SE	SEVILLA	XX----	4.277,28			JORNADA PARTIDA
11922610	ENCARGADO/A GENERAL.....	0	MEDIO AMBIENTE	SEDE ADVA. SE	SEVILLA	XX----	4.277,28			JORNADA PARTIDA
11923310	ENCARGADO/A GENERAL.....	0	MEDIO AMBIENTE	SEDE ADVA. SE	SEVILLA	XX----	4.277,28			
11921910	ENCARGADO/A GENERAL.....	0	MEDIO AMBIENTE	SEDE ADVA. SE	SEVILLA	XX----	4.277,28			JORNADA PARTIDA
11921010	ENCARGADO/A GENERAL.....	0	MEDIO AMBIENTE	SEDE ADVA. SE	SEVILLA	XX----	4.277,28			
11921110	ENCARGADO/A GENERAL.....	1	MEDIO AMBIENTE	SEDE ADVA. SE	SEVILLA	XX----	4.277,28			
11921210	ENCARGADO/A GENERAL.....	0	MEDIO AMBIENTE	SEDE ADVA. SE	SEVILLA	XX----	4.277,28			
1969710	ENCARGADO DE ALMACEN.....	0	PRESIDENCIA	SV.PUBLICACIONES/BOJ	SEVILLA	XX----	3.874,32			F: ARTES GRAFICA JORNADA TURNO

TOTAL PROVINCIA: 8

PROVINCIA 0 ENCARGADO..... 0 MEDIO AMBIENTE ESP.NAT.SIERRA NEV. X---- 2.503,56

TOTAL PROVINCIA: 0

TOTAL CATEGORIA: 17

(*) Puesto perteneciente a más de una categoría.

ANEXO 4

Código	Denominación	N V U A M C	Consejería / Org. Autonomo	Centro	Localidad	C. Esp		REQ. PARA DESEMPEÑO		Otras Características
						RFIDP	EUROS	Exp	Titulación Formación	

CONVOCATORIA: TRASLADO LABORALES 2009

GRUPO 003 BUP, BACHILLER SUPERIOR,FP2 O EQU CATEGORIA 3013 ADMINISTRATIVO

PROVINCIA 04 ALMERIA

8630010	ADMINISTRATIVO.....	0 EMPLEO	C.EMP.ALM-S.LORENZO	ALMERIA	ALMERIA	X----	2.307,00			
221410	ADMINISTRATIVO.....	1 OO.PP. Y TRANSPORTES	D.P. OO.PP.Y TR.-AL	ALMERIA	ALMERIA	X----	2.307,00			
1179190	ADMINISTRATIVO.....	0 VVDA. Y ORD.TERR.	D.P.VVDA.OT ALMERIA	ALMERIA	ALMERIA	X----	2.307,00			
8570210	ADMINISTRATIVO.....	0 EMPLEO	C.EMP. EL EJIDO	EJIDO (EL)	EJIDO (EL)	X----	2.307,00			
8640410	ADMINISTRATIVO.....	0 EMPLEO	OF.E. VELEZ RUBIO	VELEZ RUBIO	VELEZ RUBIO	X----	2.307,00			

TOTAL PROVINCIA: 1

PROVINCIA 11 CADIZ

2231810	ADMINISTRATIVO.....	0 EDUCACIÓN	IES TORRE ALMIRANTE	ALGECIRAS	ALGECIRAS	XX---	2.798,40			
9105610	ADMINISTRATIVO.....	0 AGRICULTURA Y PESCA	OF.CM.AGR. ALGECIRAS	ALGECIRAS	ALGECIRAS	X----	2.307,00			
8566610	ADMINISTRATIVO.....	0 EMPLEO	OF.E. ALGODONALES	ALGODONALES	ALGODONALES	X----	2.307,00			
307610	ADMINISTRATIVO-HABILITACION	0 AGRICULTURA Y PESCA	D.P. AGRIC.Y PES.-CA	CADIZ	CADIZ	XX---	3.874,32			
2656110	ADMINISTRATIVO.....	0 ECONOMIA Y HACIENDA	D.PROV. EC/HAC. CA	CADIZ	CADIZ	X----	2.307,00			
11392510	ADMINISTRATIVO IES.....	0 EDUCACIÓN	IB.N1 FUERTE CORTADU	CADIZ	CADIZ	XX---	2.798,40			
533110	ADMINISTRATIVO.....	0 EMPLEO	R. DE CADIZ	CADIZ	CADIZ	X----	2.307,00			
8583210	ADMINISTRATIVO.....	0 EMPLEO	C.EMP.JEREZ-CAPUCH.	JEREZ DE LA FRONTERA	JEREZ DE LA FRONTERA	X----	2.307,00			
8652110	ADMINISTRATIVO.....	0 EMPLEO	C.EMP.JEREZ-M.DIOS	JEREZ DE LA FRONTERA	JEREZ DE LA FRONTERA	X----	2.307,00			
9522610	ADMINISTRATIVO.....	0 AGRICULTURA Y PESCA	C.I.F.A.RANCHOMERCED	JEREZ DE LA FRONTERA	JEREZ DE LA FRONTERA	X----	2.307,00			
307510	ADMINISTRATIVO.....	0 AGRICULTURA Y PESCA	C.I.F.P.A. EL TORUÑO	PUERTO DE SANTA MARI	PUERTO DE SANTA MARI	X----	2.307,00			
8623610	ADMINISTRATIVO.....	0 EMPLEO	OF.L.EMP.PUERTO SER.	PUERTO SERRANO	PUERTO SERRANO	X----	2.307,00			
8625810	ADMINISTRATIVO.....	1 EMPLEO	OF.E. TARIFA	TARIFA	TARIFA	X----	2.307,00			
8643410	ADMINISTRATIVO.....	0 EMPLEO	OF.E. VILLAMARTÍN	VILLAMARTIN	VILLAMARTIN	X----	2.307,00			

TOTAL PROVINCIA: 1

PROVINCIA 14 CORDOBA

8627010	ADMINISTRATIVO.....	0 EMPLEO	OF.E. AGUILAR FRA.	AGUILAR	AGUILAR	X----	2.307,00			
8659810	ADMINISTRATIVO.....	0 EMPLEO	OF.L.EMP.CASTRO RÍO	CASTRO DEL RIO	CASTRO DEL RIO	X----	2.307,00			
8561510	ADMINISTRATIVO.....	0 EMPLEO	C.EMP.CÓRDOBA-OCC.	CORDOBA	CORDOBA	X----	2.307,00			
8570410	ADMINISTRATIVO.....	0 EMPLEO	C.EMP.CÓRDOBA-SUR	CORDOBA	CORDOBA	X----	2.307,00			
8662410	ADMINISTRATIVO.....	1 EMPLEO	C.EMP.LAS LONJAS	CORDOBA	CORDOBA	X----	2.307,00			
2224810	ADMINISTRATIVO.....	0 EDUCACIÓN	D.P.EDUCACIÓN-CO	CORDOBA	CORDOBA	X----	2.307,00			
8684410	ADMINISTRATIVO.....	1 EMPLEO	D.P.EMPLEO CORDOBA	CORDOBA	CORDOBA	X----	2.307,00			
236410	ADMINISTRATIVO.....	0 VVDA. Y ORD.TERR.	D.P.VVDA.OT CORDOBA	CORDOBA	CORDOBA	X----	2.307,00			
366810	ADMINISTRATIVO.....	0 AGRICULTURA Y PESCA	LB. AGROALIMENTARIO	CORDOBA	CORDOBA	X----	2.307,00			
8655710	ADMINISTRATIVO.....	0 EMPLEO	OF.L.EMP. POSADAS	POSADAS	POSADAS	X----	2.307,00			

TOTAL PROVINCIA: 2

PROVINCIA 18 GRANADA

370810	ADMINISTRATIVO.....	0 AGRICULTURA Y PESCA	LB.AGROAL.GRANADA001	ATARFE	ATARFE	X----	2.307,00			
101610	ADMINISTRADOR/A.....	0 IGUALDAD Y B.SOCIAL	C. LA MUJER	GRANADA	GRANADA	X----	2.696,16			
8559210	ADMINISTRATIVO.....	0 EMPLEO	C.EMP.GRANADA-CART.	GRANADA	GRANADA	X----	2.307,00			
8686310	ADMINISTRATIVO.....	0 EMPLEO	D.P.EMPLEO GRANADA	GRANADA	GRANADA	X----	2.307,00			
476410	ADMINISTRATIVO.....	0 ECONOMIA Y HACIENDA	D.PROV. EC/HAC. GR	GRANADA	GRANADA	X----	2.307,00			
685110	ADMINISTRATIVO.....	0 SALUD	D.P.SALUD DE GRANADA	GRANADA	GRANADA	X----	2.307,00			
8147710	ADMINISTRATIVO.....	0 AGRICULTURA Y PESCA	LAB.SAN.Y PROD.ANIM.	GRANADA	GRANADA	X----	2.307,00			
8571610	ADMINISTRATIVO.....	0 EMPLEO	OF.E. GR.-FUENTENUE	GRANADA	GRANADA	X----	2.307,00			

TOTAL PROVINCIA: 0

PROVINCIA 21 HUELVA

10962610	ADMINISTRATIVO.....	0 MEDIO AMBIENTE	ESPACIO NAT.DOÑANA	ALMONTE	ALMONTE	X----	2.307,00			
389710	ADMINISTRATIVO.....	0 AGRICULTURA Y PESCA	C.I.F.PESQ.Y AG. HU	HUELVA	HUELVA	X----	2.307,00			
951410	ADMINISTRATIVO.....	0 IGUALDAD Y B.SOCIAL	C.VALOR./ORIENTACION	HUELVA	HUELVA	X----	2.307,00			
8686910	ADMINISTRATIVO.....	0 EMPLEO	D.P.EMPLEO HUELVA	HUELVA	HUELVA	X----	2.307,00			
2656510	ADMINISTRATIVO.....	1 ECONOMIA Y HACIENDA	D.PROV. EC/HAC. DE H	HUELVA	HUELVA	X----	2.307,00			
251410	ADMINISTRATIVO.....	0 VVDA. Y ORD.TERR.	D.P.VVDA.OT HUELVA	HUELVA	HUELVA	X----	2.307,00			
8572610	ADMINISTRATIVO.....	0 EMPLEO	OF.E. I.CRISTINA	ISLA CRISTINA	ISLA CRISTINA	X----	2.307,00			

TOTAL PROVINCIA: 1

PROVINCIA 23 JAEN

8568610	ADMINISTRATIVO.....	0 EMPLEO	OF.E. ALCAUDETE	ALCAUDETE	ALCAUDETE	X----	2.307,00			
---------	---------------------	----------	-----------------	-----------	-----------	-------	----------	--	--	--

(*) Puesto perteneciente a más de una categoría.

ANEXO 4

Código	Denominación	N V U A M C	Consejería / Org. Autonomo	Centro	Localidad	C. Esp		REQ. PARA DESEMPEÑO		Otras Características
						RFIDP	EUROS	Exp	Titulación Formación	

CONVOCATORIA: TRASLADO LABORALES 2009

GRUPO 003 BUP, BACHILLER SUPERIOR,FP2 O EQU

CATEGORIA 3013 ADMINISTRATIVO

8579110	ADMINISTRATIVO.....	0	EMPLEO	OF.E. LA CAROLINA	CAROLINA [LA]	X----	2.307,00			
8679010	ADMINISTRATIVO.....	0	EMPLEO	D.P.EMPLEO JAÉN	JAEN	X----	2.307,00			
495810	ADMINISTRATIVO.....	0	TURISMO, COM. Y DEP.	D.P.TUR.COM Y DEP-JA	JAEN	X----	2.307,00			
259110	ADMINISTRATIVO.....	0	VVDA. Y ORD.TERR.	D.P.VVDA.OT JAEN	JAEN	X----	2.307,00			
11908610	ADMINISTRATIVO.....	0	MEDIO AMBIENTE	SEDE ADVA. JAEN	JAEN	X----	2.307,00			
3168710	ADMINISTRATIVO.....	0	JUSTICIA Y ADMON.PCA	SV.APYO.ADMON.JUST.	JAEN	X----	2.307,00			
572110	ADMINISTRADOR.....	0	IGUALDAD Y B.SOCIAL	C. REHABILITACION	LOPERA	XX----	2.931,84			
8585610	ADMINISTRATIVO.....	0	EMPLEO	OF.E. ORCERA	ORCERA	X----	2.307,00			
8634710	ADMINISTRATIVO.....	0	EMPLEO	OF.E. QUESADA	QUESADA	X----	2.307,00			
8631410	ADMINISTRATIVO.....	0	EMPLEO	OF.L.EMP.S.-PONTONES	SANTIAGO-PONTONES	X----	2.307,00			
8567210	ADMINISTRATIVO.....	0	EMPLEO	C.EMP. UBEDA	UBEDA	X----	2.307,00			

TOTAL PROVINCIA: 0

PROVINCIA 29 MALAGA

3305010	ADMINISTRATIVO.....	0	IGUALDAD Y B.SOCIAL	D.P.IGUALD.Y B.S.-MA	MALAGA	X----	2.307,00			
1986110	ADMINISTRATIVO.....	0	OO.PP. Y TRANSPORTES	GR.VIGIL/CONSV.CARR.	MALAGA	X----	2.307,00			
559310	ADMINISTRATIVO.....	0	EMPLEO	CIUDAD RESD.L-TIEMPO	MARBELLA	X----	2.307,00			

TOTAL PROVINCIA: 0

PROVINCIA 41 SEVILLA

304510	ADMINISTRATIVO.....	0	AGRICULTURA Y PESCA	C.I.F.A.TORRES-TOMEJ	ALCALA DEL RIO	X----	2.307,00			
8719910	ADMINISTRATIVO.....	0	EMPLEO	OF.E. LEBRIJA	LEBRIJA	X----	2.307,00			
8718910	ADMINISTRATIVO.....	0	EMPLEO	OF.L.EMP.PUEBLA CAZ.	PUEBLA DE CAZALLA [L	X----	2.307,00			
8736310	ADMINISTRATIVO.....	0	EMPLEO	OF.E. EL SAUCEJO	SAUCEJO [EL]	X----	2.307,00			
1034510	ADMINISTRATIVO.....	0	IGUALDAD Y B.SOCIAL	CDTE C. JARDÍN	SEVILLA	X----	2.307,00			
8660610	ADMINISTRATIVO.....	0	EMPLEO	C.EMP. SEVILLA-ESTE	SEVILLA	X----	2.307,00			
8720010	ADMINISTRATIVO.....	0	EMPLEO	C.EMP.SEVILLA-AMATE	SEVILLA	X----	2.307,00			
8672610	ADMINISTRATIVO.....	0	EMPLEO	C.N.F.O.GUADALQUIVIR	SEVILLA	X----	2.307,00			
11397810	ADMINISTRATIVO.....	0	EDUCACIÓN	CP. VARA DEL REY	SEVILLA	X----	2.307,00			
2966810	ADMINISTRATIVO.....	1	AGRICULTURA Y PESCA	D.G. FONDOS AGRAR.	SEVILLA	X----	2.307,00			
6928110	ADMINISTRATIVO.....	0	AGRICULTURA Y PESCA	D.G.PROD.AG.Y GAN.	SEVILLA	X----	2.307,00			
437810	ADMINISTRATIVO.....	0	TURISMO, COM. Y DEP.	DIR.GRAL. COMERCIO	SEVILLA	X----	2.307,00			
8987010	ADMINISTRATIVO.....	0	IGUALDAD Y B.SOCIAL	DIR.GRAL. I.A.J.	SEVILLA	X----	2.307,00			
274810	ADMINISTRATIVO.....	0	OO.PP. Y TRANSPORTES	D.P. OO.PP.Y TR.-SE	SEVILLA	X----	2.307,00			
1988610	ADMINISTRATIVO.....	0	OO.PP. Y TRANSPORTES	D.P. OO.PP.Y TR.-SE	SEVILLA	X----	2.307,00			
8683210	ADMINISTRATIVO.....	0	EMPLEO	D.P.EMPLEO SEVILLA	SEVILLA	X----	2.307,00			
2661310	ADMINISTRATIVO.....	1	IGUALDAD Y B.SOCIAL	D.P.IGUALD.Y B.S.-SE	SEVILLA	X----	2.307,00			
11806610	ADMINISTRATIVO.....	0	VVDA. Y ORD.TERR.	D.P.VVDA.OT SEVILLA	SEVILLA	X----	2.307,00			
11393310	ADMINISTRATIVO IES.....	0	EDUCACIÓN	INST. BACH. C. HAYA	SEVILLA	XX----	2.798,40			
8627110	ADMINISTRATIVO.....	0	EMPLEO	OF.E. SEV.TRI.L.REM	SEVILLA	X----	2.307,00			
11920710	ADMINISTRATIVO.....	0	MEDIO AMBIENTE	SEDE ADVA. SE	SEVILLA	X----	2.307,00			
11921310	ADMINISTRATIVO.....	1	MEDIO AMBIENTE	SEDE ADVA. SE	SEVILLA	X----	2.307,00			
11924210	ADMINISTRATIVO.....	0	MEDIO AMBIENTE	SEDE ADVA. SE	SEVILLA	X----	2.307,00			
11923910	ADMINISTRATIVO.....	0	MEDIO AMBIENTE	SEDE ADVA. SE	SEVILLA	X----	2.307,00			
9179010	ADMINISTRATIVO.....	0	EMPLEO	C.EMP. UTRERA	UTRERA	X----	2.307,00			

TOTAL PROVINCIA: 3

TOTAL CATEGORIA: 8

(*) Puesto perteneciente a más de una categoría.

ANEXO 4

Código	Denominación	N V U A M C	Consejería / Org. Autonomo	Centro	Localidad	C. Esp		REQ. PARA DESEMPEÑO		Otras Características
						RFIDP	EUROS	Exp	Titulación Formación	
CONVOCATORIA: TRASLADO LABORALES 2009										
GRUPO 003 BUP, BACHILLER SUPERIOR,FP2 O EQU			CATEGORIA 3014 ENCARGADO DE ALMACEN							
PROVINCIA 04 ALMERIA										
10817310	ENCARGADO DE ALMACEN.....	1	CULTURA	MUSEO	ALMERIA	XX---	3.874,32			
835610	ENCARGADO ALMACEN.....	0	IGUALDAD Y B.SOCIAL	R. DE PENSIONISTAS	ALMERIA	XX---	2.931,84			
526910	ENCARGADO DE ALMACEN.....	1	EMPLEO	R.T.L. AGUADULCE	ROQUETAS DE MAR	XX---	2.931,84			JORNADA TURNO
TOTAL PROVINCIA: 2										
PROVINCIA 11 CADIZ										
869510	ENCARGADO ALMACEN.....	1	IGUALDAD Y B.SOCIAL	R. DE PENSIONISTAS	ALGECIRAS	XX---	2.931,84			
532610	ENCARGADO ALMACEN.....	1	EMPLEO	R. DE CADIZ	CADIZ	XX---	2.931,84			
875010	ENCARGADO ALMACEN.....	0	IGUALDAD Y B.SOCIAL	R. DE PENSIONISTAS	JEREZ DE LA FRONTERA	XX---	2.931,84			
535110	ENCARGADO ALMACEN.....	0	EMPLEO	R.T.L.BURGO TURISTIC	LINEA DE LA CONCEPCI	XX---	2.931,84			
TOTAL PROVINCIA: 2										
PROVINCIA 14 CORDOBA										
234110	ENCARGADO ALMACEN.....	0	OO.PP. Y TRANSPORTES	GRUPO TALLER	CORDOBA	XX---	2.931,84			
367110	ENCARGADO ALMACEN.....	0	AGRICULTURA Y PESCA	LB. AGROALIMENTARIO	CORDOBA	XX---	2.931,84			
10820410	ENCARGADO DE ALMACEN.....	1	CULTURA	MUSEO ARQUEOLOGICO	CORDOBA	XX---	3.874,32			
900310	ENCARGADO ALMACEN.....	0	IGUALDAD Y B.SOCIAL	R. MIXTA PENSIONISTA	CORDOBA	XX---	2.931,84			
TOTAL PROVINCIA: 1										
PROVINCIA 18 GRANADA										
923610	ENCARGADO ALMACEN.....	0	IGUALDAD Y B.SOCIAL	R. DE PENSIONISTAS	ARMILLA	XX---	2.931,84			
371110	ENCARGADO DE ALMACEN.....	1	AGRICULTURA Y PESCA	LB.AGROAL.GRANADA001	ATARFE	XX---	2.931,84			
1556310	ENCARGADO ALMACEN.....	1	CULTURA	PATR.ALHAMBRA/GENIFE	GRANADA	XX---	3.874,32			
8895310	ENCARGADO DE ALMACEN.....	1	EMPLEO	R.T.L. PRADOLLANO	MONACHIL	XX---	2.931,84			
2686310	ENCARGADO DE ALMACEN.....	0	AGRICULTURA Y PESCA	LB.AGROAL.GRANADA001	SANTA FE	XX---	2.931,84			
TOTAL PROVINCIA: 3										
PROVINCIA 21 HUELVA										
947610	ENCARGADO ALMACEN.....	0	IGUALDAD Y B.SOCIAL	R.MIXTA PENSIONISTAS	HUELVA	XX---	2.931,84			
TOTAL PROVINCIA: 0										
PROVINCIA 23 JAEN										
256510	ENCARGADO ALMACEN.....	0	OO.PP. Y TRANSPORTES	D.P. OO.PP.Y TR.-JA	JAEN	XX---	2.931,84			
2422010	ENCARGADO DE ALMACEN.....	0	MEDIO AMBIENTE	D.P. MEDIO AMB.	JAEN	XX---	2.931,84			
972110	ENCARGADO ALMACEN.....	0	IGUALDAD Y B.SOCIAL	R.MIX. PENSIONISTAS	LINARES	XX---	2.931,84			1
TOTAL PROVINCIA: 0										
PROVINCIA 29 MALAGA										
989310	ENCARGADO ALMACEN.....	0	IGUALDAD Y B.SOCIAL	R. PENSIONISTAS	ESTEPONA	XX---	2.931,84			
994010	ENCARGADO ALMACEN.....	0	IGUALDAD Y B.SOCIAL	R. PENSIONISTAS	MALAGA	XX---	2.931,84			
558810	ENCARGADO DE ALMACEN.....	0	EMPLEO	CIUDAD RESD.L-TIEMPO	MARBELLA	XX---	2.931,84			
TOTAL PROVINCIA: 0										
PROVINCIA 41 SEVILLA										
304610	ENCARGADO ALMACEN.....	0	AGRICULTURA Y PESCA	C.I.F.A.TORRES-TOMEJ	ALCALA DEL RIO	XX---	2.931,84			
1026910	ENCARGADO ALMACEN.....	0	IGUALDAD Y B.SOCIAL	R.ASISTIDOS.MONTEQUI	DOS HERMANAS	XX---	2.931,84			
271710	ENCARGADO ALMACEN.....	0	VVDA. Y ORD.TERR.	D.P.VVDA.OT	SEVILLA	XX---	2.931,84			
8526210	ENCARGADO DE ALMACEN.....	1	JUSTICIA Y ADMON.PCA	I.A. ADMON. PUBLICA	SEVILLA	XX---	2.931,84			
3078610	ENCARGADO ALMACEN.....	0	EDUCACIÓN	IES HELIOPOLIS	SEVILLA	XX---	2.931,84			
10818210	ENCARGADO DE ALMACEN.....	1	CULTURA	MUSEO ARQUEOLOGICO	SEVILLA	XX---	3.499,80			
1032110	ENCARGADO ALMACEN.....	0	IGUALDAD Y B.SOCIAL	R.VALIDOS HELIOPOLIS	SEVILLA	XX---	2.931,84			
1458810	ENCARGADO ALMACEN.....	0	CULTURA	SCRT.GRAL. TECNICA	SEVILLA	XX---	2.931,84			
6511310	ENCARGADO ALMACEN.....	0	SALUD	SECRETARÍA GENERAL	SEVILLA	XX---	2.931,84			
TOTAL PROVINCIA: 2										

(*) Puesto perteneciente a más de una categoría.

ANEXO 4

Código	Denominación	N V U A M C	Consejería / Org. Autonomo	Centro	Localidad	C. Esp		REQ. PARA DESEMPEÑO		Otras Características
						RFIDP	EUROS	Exp	Titulación Formación	

CONVOCATORIA: TRASLADO LABORALES 2009

GRUPO 003 BUP, BACHILLER SUPERIOR, FP2 O EQU

CATEGORIA 3014 ENCARGADO DE ALMACEN

TOTAL CATEGORIA: 10

(*) Puesto perteneciente a más de una categoría.

ANEXO 4

Código	Denominación	N V U A M C	Consejería / Org. Autonomo	Centro	Localidad	C. Esp		REQ. PARA DESEMPEÑO		Otras Características
						RFIDP	EUROS	Exp	Titulación Formación	

CONVOCATORIA: TRASLADO LABORALES 2009

GRUPO 003 BUP, BACHILLER SUPERIOR,FP2 O EQU CATEGORIA 3020 ANALISTA DE LABORATORIO

PROVINCIA 04 ALMERIA

2059310	ANALISTA DE LABORATORIO....	0	SALUD	LB. PROV. SAL.PUB.	ALMERIA	XX---	3.702,12			
2349610	ANALISTA LABORATORIO.....	0	AGRICULTURA Y PESCA	LAB.SAN.Y PROD.ANIM	CAÑADA DE SAN URBANO	XX---	3.702,12			
6752010	ANALISTA DE LABORATORIO....	1	AGRICULTURA Y PESCA	LB. SANIDAL VEGETAL	MOJONERA (LA)	XX---	3.702,12			
1887210	ANALISTA DE LABORATORIO....	0	AGRICULTURA Y PESCA	C.I.F.A.P.MOJ-CAÑADA	MOJONERA (LA)	XX---	3.702,12			
1978410	ANALISTA LABORATORIO.....	0	OO.PP. Y TRANSPORTES	D.P. OO.PP.Y TR.-AL	ROQUETAS DE MAR	XX---	3.702,12			

TOTAL PROVINCIA: 1

PROVINCIA 11 CADIZ

2068810	ANALISTA DE LABORATORIO....	0	SALUD	LB. PROV. SAL.PUB.	CADIZ	XX---	3.702,12			
286610	ANALISTA DE LABORATORIO....	0	AGRICULTURA Y PESCA	C.I.F.A.RANCHOMERCED	JEREZ DE LA FRONTERA	XX---	3.702,12			
355810	ANALISTA DE LABORATORIO....	1	AGRICULTURA Y PESCA	ESTC.VITICUL/ENOLOGI	JEREZ DE LA FRONTERA	XX---	3.702,12			
307310	ANALISTA DE LABORATORIO....	1	AGRICULTURA Y PESCA	C.I.F.P.A. EL TORUÑO	PUERTO DE SANTA MARI	XX---	3.702,12			

TOTAL PROVINCIA: 2

PROVINCIA 14 CORDOBA

292610	ANALISTA DE LABORATORIO....	2	AGRICULTURA Y PESCA	C.I.F.A.ALAM.OBISPO	CORDOBA	XX---	3.702,12			
368810	ANALISTA DE LABORATORIO....	0	AGRICULTURA Y PESCA	LAB.SAN.Y PROD.ANIM	CORDOBA	XX---	3.702,12			
366910	ANALISTA DE LABORATORIO....	1	AGRICULTURA Y PESCA	LB. AGROALIMENTARIO	CORDOBA	XX---	3.702,12			
232410	ANALISTA DE LABORATORIO....	1	OO.PP. Y TRANSPORTES	LB. CONTROL CALIDAD	CORDOBA	XX---	3.702,12			
2078410	ANALISTA DE LABORATORIO....	0	SALUD	LB. PROV. SAL.PUB.	CORDOBA	XX---	3.702,12			
1933710	ANALISTA DE LABORATORIO....	0	AGRICULTURA Y PESCA	ESTC.VITICUL/ENOLOGI	MONTILLA	XX---	3.702,12			

TOTAL PROVINCIA: 4

PROVINCIA 18 GRANADA

371010	ANALISTA DE LABORATORIO....	0	AGRICULTURA Y PESCA	LB.AGROAL.GRANADA001	ATARFE	XX---	3.702,12			
295610	ANALISTA LABORATORIO.....	0	AGRICULTURA Y PESCA	C.I.F.A. CAM.PURCHIL	GRANADA	XX---	3.702,12			
11860510	ANALISTA DE LABORATORIO....	0	OO.PP. Y TRANSPORTES	D.P. OO.PP.Y TR.-GR	GRANADA	XX---	3.702,12			
1932210	ANALISTA DE LABORATORIO....	0	AGRICULTURA Y PESCA	LAB.SAN.Y PROD.ANIM.	GRANADA	XX---	3.702,12			
240510	ANALISTA DE LABORATORIO....	0	OO.PP. Y TRANSPORTES	LB. CONTROL CALIDAD	GRANADA	XX---	3.702,12			
2088410	ANALISTA DE LABORATORIO....	0	SALUD	LB. PROV. SAL.PUB.	GRANADA	XX---	3.702,12			
2686210	ANALISTA DE LABORATORIO....	0	AGRICULTURA Y PESCA	LB.AGROAL.GRANADA001	SANTA FE	XX---	3.702,12			

TOTAL PROVINCIA: 0

PROVINCIA 21 HUELVA

309510	ANALISTA DE LABORATORIO....	2	AGRICULTURA Y PESCA	C.I.F.P.A. AGUA PINO	CARTAYA	XX---	3.702,12			
2098110	ANALISTA DE LABORATORIO....	0	SALUD	LB. PROV. SAL.PUB.	HUELVA	XX---	3.702,12			
1931510	ANALISTA DE LABORATORIO....	1	AGRICULTURA Y PESCA	LB. AGROALIMENTARIO	TRIGUEROS	XX---	3.702,12			

TOTAL PROVINCIA: 3

PROVINCIA 23 JAEN

2420810	ANALISTA LABORATORIO.....	0	AGRICULTURA Y PESCA	D.P. AGRIC.Y PES.-JA	JAEN	XX---	3.702,12			
11809510	ANALISTA DE LABORATORIO....	0	VVDA. Y ORD.TERR.	D.P.VVDA.OT JAEN	JAEN	XX---	3.702,12			
2107510	ANALISTA DE LABORATORIO....	0	SALUD	LB. PROV. SAL.PUB.	JAEN	XX---	3.702,12			
297510	ANALISTA DE LABORATORIO....	0	OO.PP. Y TRANSPORTES	C.I.F.A. VENTA LLANO	MENGIBAR	XX---	3.702,12			

TOTAL PROVINCIA: 0

PROVINCIA 29 MALAGA

7045910	ANALISTA DE LABORATORIO....	0	AGRICULTURA Y PESCA	LAB.SAN.Y PROD.ANIM.	CAMPANILLAS	XX---	3.702,12			
300910	ANALISTA LABORATORIO.....	0	AGRICULTURA Y PESCA	C.I.F.A. CHURRIANA	CHURRIANA	XX---	3.702,12			
11861410	ANALISTA DE LABORATORIO....	0	OO.PP. Y TRANSPORTES	D.P. OO.PP.Y TR.-MA	MALAGA	XX---	3.702,12			
11809810	ANALISTA DE LABORATORIO....	0	VVDA. Y ORD.TERR.	D.P.VVDA.OT MALAGA	MALAGA	XX---	3.702,12			
1856510	ANALISTA DE LABORATORIO....	0	OO.PP. Y TRANSPORTES	LB. CONTROL CALIDAD	MALAGA	XX---	3.702,12			
2116810	ANALISTA DE LABORATORIO....	0	SALUD	LB. PROV. SAL.PUB.	MALAGA	XX---	3.702,12			

TOTAL PROVINCIA: 0

(*) Puesto perteneciente a más de una categoría.

ANEXO 4

Código	Denominación	N V U A M C	Consejería / Org. Autonomo	Centro	Localidad	C. Esp		REQ. PARA DESEMPEÑO		Otras Características
						RFIDP	EUROS	Exp	Titulación Formación	

CONVOCATORIA: TRASLADO LABORALES 2009

GRUPO 003 BUP, BACHILLER SUPERIOR,FP2 O EQU

CATEGORIA 3020 ANALISTA DE LABORATORIO

PROVINCIA 41 SEVILLA

305010	ANALISTA DE LABORATORIO....	1	AGRICULTURA Y PESCA	C.I.F.A.TORRES-TOMEJ	ALCALA DEL RIO	XX---	3.702,12			
11861510	ANALISTA DE LABORATORIO....	0	OO.PP. Y TRANSPORTES	D.P. OO.PP.Y TR.-SE	SEVILLA	XX---	3.702,12			
337910	ANALISTA DE LABORATORIO....	0	AGRICULTURA Y PESCA	D.P. AGRIC.Y PES.-SE	SEVILLA	XX---	3.702,12			
1779310	ANALISTA DE LABORATORIO....	0	INNOV.,CIENCIA Y EMP	D.P. INNOV.C.Y E.(SE	SEVILLA	XX---	3.702,12			
1987910	ANALISTA LABORATORIO.....	0	OO.PP. Y TRANSPORTES	GR.VIGIL/CONSV.CARR.	SEVILLA	XX---	3.702,12			
270310	ANALISTA DE LABORATORIO....	0	OO.PP. Y TRANSPORTES	LB. CONTROL CALIDAD	SEVILLA	XX---	3.702,12			
2127210	ANALISTA DE LABORATORIO....	0	SALUD	LB. PROV. SAL.PUB.	SEVILLA	XX---	3.702,12			
2471410	ANALISTA DE LABORATORIO....	0	AGRICULTURA Y PESCA	LB.ANAL.SEMILLA/PLAN	SEVILLA	XX---	3.702,12			
11928810	ANALISTA DE LABORATORIO....	0	MEDIO AMBIENTE	SEDE ADVA. SE	SEVILLA	XX---	3.702,12			
11928910	ANALISTA DE LABORATORIO....	0	MEDIO AMBIENTE	SEDE ADVA. SE	SEVILLA	XX---	3.702,12			

TOTAL PROVINCIA: 1

TOTAL CATEGORIA: 11

(*) Puesto perteneciente a más de una categoría.

ANEXO 4

Código	Denominación	N V U A M C	Consejería / Org. Autonomo	Centro	Localidad	C. Esp		REQ. PARA DESEMPEÑO		Otras Características
						RFIDP	EUROS	Exp	Titulación Formación	

CONVOCATORIA: TRASLADO LABORALES 2009

GRUPO 003 BUP, BACHILLER SUPERIOR,FP2 O EQU CATEGORIA 3025 TRADUCTOR-INTERPRETE

PROVINCIA 11 CADIZ

3154110	TRADUCTOR-INTERPRETE.....	0	JUSTICIA Y ADMON.PCA	SV.APYO.ADMON.JUST.	ALGECIRAS	XX---	3.848,28	F: ARABE F: FRANCES
3155610	TRADUCTOR-INTERPRETE.....	0	JUSTICIA Y ADMON.PCA	SV.APYO.ADMON.JUST.	CADIZ	XX---	3.848,28	F: ARABE F: FRANCES

TOTAL PROVINCIA: 0

PROVINCIA 29 MALAGA

3172910	TRADUCTOR-INTERPRETE.....	0	JUSTICIA Y ADMON.PCA	SV.APYO.ADMON.JUST.	MARBELLA	XX---	3.848,28	F: INGLES Y FRANCO
---------	---------------------------	---	----------------------	---------------------	----------	-------	----------	--------------------

TOTAL PROVINCIA: 0

TOTAL CATEGORIA: 0

(*) Puesto perteneciente a más de una categoría.

ANEXO 4

Código	Denominación	N V U A M C	Consejería / Org. Autonomo	Centro	Localidad	C. Esp		REQ. PARA DESEMPEÑO		Otras Características
						RFIDP	EUROS	Exp	Titulación Formación	

CONVOCATORIA: TRASLADO LABORALES 2009

GRUPO 003 BUP, BACHILLER SUPERIOR,FP2 O EQU

CATEGORIA 3030 INTERPRETE-INFORMADOR

PROVINCIA 04 ALMERIA

3017110	INTERPRETE-INFORMADOR/A....	0	IGUALDAD Y B.SOCIAL	C. LA MUJER	ALMERIA	XX---	3.874,32	F: PROG.ATENC.MUJ	
10110	INTERPRETE INFORMADOR.....	0	MEDIO AMBIENTE	D.P. MEDIO AMB. AL	ALMERIA	X----	2.112,24		

TOTAL PROVINCIA: 0

PROVINCIA 11 CADIZ

3018010	INTERPRETE-INFORMADOR/A....	0	IGUALDAD Y B.SOCIAL	C. LA MUJER	CADIZ	XX---	3.874,32	F: PROG.ATENC.MUJ	
13510	INTERPRETE INFORMADOR.....	0	MEDIO AMBIENTE	D.P. MEDIO AMB. CA	CADIZ	X----	2.112,24		
14310	INTERPRETE INFORMADOR.....	0	MEDIO AMBIENTE	D.P. MEDIO AMB. CA	CADIZ	X----	2.112,24		

TOTAL PROVINCIA: 0

PROVINCIA 14 CORDOBA

3018910	INTERPRETE INFORMADOR/A....	0	IGUALDAD Y B.SOCIAL	C. LA MUJER	CORDOBA	XX---	3.874,32	F: PROG.ATENC.MUJ	
---------	-----------------------------	---	---------------------	-------------	---------	-------	----------	-------------------	--

TOTAL PROVINCIA: 0

PROVINCIA 18 GRANADA

3019710	INTERPRETE-INFORMADOR/A....	0	IGUALDAD Y B.SOCIAL	C. LA MUJER	GRANADA	XX---	3.874,32	F: PROG.ATENC.MUJ	
20710	INTERPRETE INFORMADOR.....	0	MEDIO AMBIENTE	PARQ.NAT.SIE.HUETOR	GRANADA	X----	2.112,24		
9294610	INTERPRETE INFORMADOR.....	3	CULTURA	PATR.ALHAMBRA/GENIFE	GRANADA	XX---	3.874,32	F: INGLES Y FRANCA	
9978510	GUÍA INTERPRETE INFORMADOR.	1	MEDIO AMBIENTE	ESP.NAT.SIERRA NEV.	PINOS-GENIL	X----	2.112,24		JORNADA FESTIVOS JORNADA TURNO

TOTAL PROVINCIA: 4

PROVINCIA 21 HUELVA

2203510	INTERPRETE INFORMADOR.....	0	MEDIO AMBIENTE	ESPACIO NAT.DOÑANA	ALMONTE	X----	2.112,24		JORNADA FESTIVOS JORNADA TURNO
9977210	GUÍA INTERPRETE INFORMADOR.	1	MEDIO AMBIENTE	ESPACIO NAT.DOÑANA	ALMONTE	X----	2.112,24		JORNADA FESTIVOS JORNADA TURNO
3020510	INTERPRETE INFORMADOR/A....	0	IGUALDAD Y B.SOCIAL	C. LA MUJER	HUELVA	XX---	3.874,32	F: PROG.ATENC.MUJ	

TOTAL PROVINCIA: 1

PROVINCIA 23 JAEN

3021410	INTERPRETE INFORMADOR/A....	0	IGUALDAD Y B.SOCIAL	C. LA MUJER	JAEN	XX---	3.874,32	F: PROG.ATENC.MUJ	
---------	-----------------------------	---	---------------------	-------------	------	-------	----------	-------------------	--

TOTAL PROVINCIA: 0

PROVINCIA 29 MALAGA

2654610	INTERPRETE-INFORMADOR/A....	0	IGUALDAD Y B.SOCIAL	C. LA MUJER	MALAGA	XX---	3.874,32	F: PROG.ATENC.MUJ	
---------	-----------------------------	---	---------------------	-------------	--------	-------	----------	-------------------	--

TOTAL PROVINCIA: 0

PROVINCIA 41 SEVILLA

34110	INTERPRETE INFORMADOR.....	0	MEDIO AMBIENTE	PARQ.NAT.SIE.NORTE	CONSTANTINA	X----	2.112,24		
2628810	INTERPRETE-INFORMADOR/A....	0	IGUALDAD Y B.SOCIAL	C. LA MUJER	SEVILLA	XX---	3.874,32	F: PROG.ATENC.MUJ	

TOTAL PROVINCIA: 0

PROVINCIA 50010

50010	INTERPRETE INFORMADOR.....	0	MEDIO AMBIENTE	ESP.NAT.SIERRA NEV.		X----	2.112,24		JORNADA FESTIVOS JORNADA TURNO
-------	----------------------------	---	----------------	---------------------	--	-------	----------	--	-----------------------------------

TOTAL PROVINCIA: 0

TOTAL CATEGORIA: 5

(*) Puesto perteneciente a más de una categoría.

ANEXO 4

Código	Denominación	N V U A M C	Consejería / Org. Autonomo	Centro	Localidad	C. Esp		REQ. PARA DESEMPEÑO		Otras Características
						RFIDP	EUROS	Exp	Titulación Formación	

CONVOCATORIA: TRASLADO LABORALES 2009

GRUPO 003 BUP, BACHILLER SUPERIOR,FP2 O EQU

CATEGORIA 3040 OPERADOR DE ORDENADOR

PROVINCIA 04 ALMERIA

3109910 OPERADOR DE ORDENADOR..... 0 IGUALDAD Y B.SOCIAL D.P.IGUALD.Y B.S.-AL ALMERIA XX--- 3.499,80
 3154010 OPERADOR DE ORDENADOR..... 0 JUSTICIA Y ADMON.PCA D.P.JUST.Y A.P.-ALM. ALMERIA XX--- 3.499,80

TOTAL PROVINCIA: 0

PROVINCIA 11 CADIZ

3110010 OPERADOR DE ORDENADOR..... 1 IGUALDAD Y B.SOCIAL D.P.IGUALD.Y B.S.-CA CADIZ XX--- 3.499,80
 3158710 OPERADOR DE ORDENADOR..... 0 JUSTICIA Y ADMON.PCA D.P.JUST.Y A.P.-CA. CADIZ XX--- 3.499,80
 6795710 OPERADOR DE ORDENADOR..... 0 AGRICULTURA Y PESCA ESTC.VITICUL/ENOLOGI JEREZ DE LA XX--- 3.499,80
 FRONTERA

TOTAL PROVINCIA: 1

PROVINCIA 14 CORDOBA

3162110 OPERADOR DE ORDENADOR..... 1 JUSTICIA Y ADMON.PCA D.P.JUST.Y A.P.-COR. CORDOBA XX--- 3.499,80

TOTAL PROVINCIA: 1

PROVINCIA 18 GRANADA

3110310 OPERADOR DE ORDENADOR..... 1 IGUALDAD Y B.SOCIAL D.P.IGUALD.Y B.S.-GR GRANADA XX--- 3.499,80
 3165510 OPERADOR DE ORDENADOR..... 0 JUSTICIA Y ADMON.PCA D.P.JUST.Y A.P.-GRA. GRANADA XX--- 3.499,80

TOTAL PROVINCIA: 1

PROVINCIA 21 HUELVA

3167310 OPERADOR DE ORDENADOR..... 0 JUSTICIA Y ADMON.PCA D.P.JUST.Y A.P.-HU. HUELVA XX--- 3.499,80

TOTAL PROVINCIA: 0

PROVINCIA 23 JAEN

3171010 OPERADOR DE ORDENADOR..... 0 JUSTICIA Y ADMON.PCA D.P.JUST.Y A.P.-JA. JAEN XX--- 3.499,80

TOTAL PROVINCIA: 0

PROVINCIA 29 MALAGA

2443310 OPERADOR ORDENADOR..... 0 AGRICULTURA Y PESCA D.P. AGRIC.Y PES.-MA MALAGA XX--- 3.499,80
 3174610 OPERADOR DE ORDENADOR..... 0 JUSTICIA Y ADMON.PCA D.P.JUST.Y A.P.-MAL. MALAGA XX--- 3.499,80

TOTAL PROVINCIA: 0

PROVINCIA 41 SEVILLA

2969710 OPERADOR ORDENADOR..... 0 AGRICULTURA Y PESCA D.G. FONDOS AGRAR. SEVILLA XX--- 3.499,80
 6928410 OPERADOR ORDENADOR..... 1 AGRICULTURA Y PESCA D.G.PROD.AG.Y GAN. SEVILLA XX--- 3.499,80
 1987810 OPERADOR ORDENADOR..... 0 OO.PP. Y TRANSPORTES D.P. OO.PP.Y TR.-SE SEVILLA XX--- 3.499,80
 3111010 OPERADOR DE ORDENADOR..... 0 IGUALDAD Y B.SOCIAL D.P.IGUALD.Y B.S.-SE SEVILLA XX--- 3.499,80
 3180310 OPERADOR DE ORDENADOR..... 0 JUSTICIA Y ADMON.PCA D.P.JUST.Y A.P.-SEV. SEVILLA XX--- 3.499,80
 6930710 OPERADOR ORDENADOR..... 0 AGRICULTURA Y PESCA IATAFAPAPE (SS.CC.) SEVILLA XX--- 3.499,80
 2318210 OPERADOR ORDENADOR..... 0 AGRICULTURA Y PESCA SCRT.GRAL. TECNICA SEVILLA XX--- 3.499,80
 11923110 OPERADOR PROGRAMADOR..... 0 MEDIO AMBIENTE SEDE ADVA. SE SEVILLA XX--- 3.499,80
 6714910 OPERADOR ORDENADOR..... 0 MEDIO AMBIENTE UT PARTIC.E INF.AMB. SEVILLA XX--- 3.499,80

TOTAL PROVINCIA: 1

TOTAL CATEGORIA: 4

(*) Puesto perteneciente a más de una categoría.

ANEXO 4

Código	Denominación	N V U A M C	Consejería / Org. Autonomo	Centro	Localidad	C. Esp		REQ. PARA DESEMPEÑO		Otras Características
						RFIDP	EUROS	Exp	Titulación Formación	

CONVOCATORIA: TRASLADO LABORALES 2009

GRUPO 003 BUP, BACHILLER SUPERIOR,FP2 O EQU

CATEGORIA 3051 JEFE DE COCINA

PROVINCIA 04 ALMERIA

9633910	JEFE DE COCINA.....	0	AGRICULTURA Y PESCA	E. F. PROF. NAUT. PE	ALMERIA	XX---	3.874,32			
835510	JEFE DE COCINA.....	0	IGUALDAD Y B.SOCIAL	R. DE PENSIONISTAS	ALMERIA	XX---	3.874,32	1		JORNADA FESTIVOS
526210	JEFE DE COCINA.....	0	EMPLEO	R.T.L. AGUADULCE	ROQUETAS DE MAR	XX---	3.874,32			JORNADA TURNO

TOTAL PROVINCIA: 0

PROVINCIA 11 CADIZ

869410	JF. COCINA.....	0	IGUALDAD Y B.SOCIAL	R. DE PENSIONISTAS	ALGECIRAS	XX---	3.874,32	1		JORNADA FESTIVOS
531110	JEFE DE COCINA.....	0	EMPLEO	R. DE CADIZ	CADIZ	XX---	3.874,32			
874910	JEFE DE COCINA.....	0	IGUALDAD Y B.SOCIAL	R. DE PENSIONISTAS	JEREZ DE LA FRONTERA	XX---	3.874,32	1		JORNADA FESTIVOS
534010	JEFE DE COCINA.....	1	EMPLEO	R.T.L.BURGO TURISTIC	LINEA DE LA CONCEPCI	XX---	3.874,32			

TOTAL PROVINCIA: 1

PROVINCIA 14 CORDOBA

900210	JEFE DE COCINA.....	1	IGUALDAD Y B.SOCIAL	R. MIXTA PENSIONISTA	CORDOBA	XX---	3.874,32	1		JORNADA FESTIVOS JORNADA TURNO
--------	---------------------	---	---------------------	----------------------	---------	-------	----------	---	--	-----------------------------------

TOTAL PROVINCIA: 1

PROVINCIA 18 GRANADA

923510	JF. COCINA.....	0	IGUALDAD Y B.SOCIAL	R. DE PENSIONISTAS	ARMILLA	XX---	3.874,32	1		JORNADA FESTIVOS
6739210	JEFE DE COCINA.....	0	EDUCACIÓN	R.ESC.EEMM.ATALAYA	COGOLLOS VEGA	XX---	3.874,32			
297110	JEFE DE COCINA.....	0	AGRICULTURA Y PESCA	C.I.F.A. CAM.PURCHIL	GRANADA	XX---	3.874,32			
10024410	JEFE DE COCINA.....	0	EDUCACIÓN	CP. SIERRA ELVIRA	GRANADA	XX---	3.874,32			
542510	JEFE DE COCINA.....	0	EMPLEO	R.T.L. PRADOLLANO	MONACHIL	XX---	3.874,32			

TOTAL PROVINCIA: 0

PROVINCIA 21 HUELVA

389210	JEFE DE COCINA.....	1	AGRICULTURA Y PESCA	C.I.F.PESQ.Y AG. HU	HUELVA	XX---	3.874,32			
947510	JEFE DE COCINA.....	1	IGUALDAD Y B.SOCIAL	R.MIXTA PENSIONISTAS	HUELVA	XX---	3.874,32	1		JORNADA FESTIVOS

TOTAL PROVINCIA: 2

PROVINCIA 23 JAEN

963710	JF. COCINA.....	0	IGUALDAD Y B.SOCIAL	R.PENSIONISTAS OLIVA	CAROLINA [LA]	XX---	3.874,32			JORNADA FESTIVOS
975610	JEFE DE COCINA.....	0	IGUALDAD Y B.SOCIAL	C. MINUSV. PSIQUICOS	LINARES	XX---	3.874,32			
972010	JEFE DE COCINA.....	0	IGUALDAD Y B.SOCIAL	R.MIX. PENSIONISTAS	LINARES	XX---	3.874,32	1		JORNADA FESTIVOS
1559610	JEFE DE COCINA.....	0	EDUCACIÓN	R.ESC.EEMM.GRANJA	MARMOLEJO	XX---	3.874,32			
955410	JEFE DE COCINA.....	0	IGUALDAD Y B.SOCIAL	R. ASISTIDA	UBEDA	XX---	3.874,32			

TOTAL PROVINCIA: 0

PROVINCIA 29 MALAGA

2020610	JEFE DE COCINA.....	0	EDUCACIÓN	CP.EGB.405 LEALA	ARROYO DE LA MIEL	XX---	3.874,32			
2019210	JEFE DE COCINA.....	0	EDUCACIÓN	R.E.VIRG.FUENSTA.	COIN	XX---	3.874,32			
989210	JEFE DE COCINA.....	1	IGUALDAD Y B.SOCIAL	R. PENSIONISTAS	ESTEPONA	XX---	3.874,32	1		JORNADA FESTIVOS
993910	JEFE DE COCINA.....	0	IGUALDAD Y B.SOCIAL	R. PENSIONISTAS	MALAGA	XX---	3.874,32	1		JORNADA FESTIVOS
557110	JEFE DE COCINA.....	0	EMPLEO	CIUDAD RESD.L-TIEMPO	MARBELLA	XXX--	5.534,16			
2019610	JEFE DE COCINA.....	0	EDUCACIÓN	CP.CIUDAD P.MALLORCA	TORREMOLINOS	XX---	3.874,32			

TOTAL PROVINCIA: 1

PROVINCIA 41 SEVILLA

1026810	JEFE DE COCINA.....	0	IGUALDAD Y B.SOCIAL	R.ASISTIDOS.MONTEQUI	DOS HERMANAS	XX---	3.874,32	1		JORNADA FESTIVOS
1004210	JEFE DE COCINA.....	0	IGUALDAD Y B.SOCIAL	R. ASISTIDA MARCHENA	MARCHENA	XX---	3.874,32			JORNADA FESTIVOS
1032010	JEFE DE COCINA.....	0	IGUALDAD Y B.SOCIAL	R.VALIDOS HELIOPOLIS	SEVILLA	XX---	3.874,32	1		JORNADA FESTIVOS

TOTAL PROVINCIA: 0

TOTAL CATEGORIA: 5

(*) Puesto perteneciente a más de una categoría.

ANEXO 4

Código	Denominación	N V U A M C	Consejería / Org. Autonomo	Centro	Localidad	C. Esp		REQ. PARA DESEMPEÑO		Otras Características
						RFIDP	EUROS	Exp	Titulación Formación	
CONVOCATORIA: TRASLADO LABORALES 2009										
GRUPO 003 BUP, BACHILLER SUPERIOR,FP2 O EQU			CATEGORIA 3052 OFICIAL PRIMERA COCINERO							
PROVINCIA 04 ALMERIA										
831710	OFICIAL PRIMERA COCINERO...		0 IGUALDAD Y B.SOCIAL	CASE DUMBO	ALMERIA	X----	2.696,16			
842710	OFICIAL PRIMERA COCINERO...		0 IGUALDAD Y B.SOCIAL	CASE ESMERALDA	ALMERIA	X----	2.696,16			
843410	OFICIAL PRIMERA COCINERO...		0 IGUALDAD Y B.SOCIAL	CASE ESPEJO DEL MAR	ALMERIA	X----	2.696,16			
827010	OFICIAL PRIMERA COCINERO...		0 IGUALDAD Y B.SOCIAL	CASE LA ALCAZABA	ALMERIA	X----	2.696,16			
828710	OFICIAL PRIMERA COCINERO...		1 IGUALDAD Y B.SOCIAL	CASE LLANOS CAÑADA	ALMERIA	X----	2.696,16			
832910	OFICIAL PRIMERA COCINERO...		0 IGUALDAD Y B.SOCIAL	CASE STO.ANGEL GDA.	ALMERIA	X----	2.696,16			
832210	OFICIAL PRIMERA COCINERO...		0 IGUALDAD Y B.SOCIAL	CASE TORRES ANGELES	ALMERIA	X----	2.696,16			
830110	OFICIAL PRIMERA COCINERO...		0 IGUALDAD Y B.SOCIAL	C.PROTC.MENR.INDALO	ALMERIA	X----	2.696,16			JORNADA FESTIVOS JORNADA TURNO
835810	OFICIAL PRIMERA COCINERO...		1 IGUALDAD Y B.SOCIAL	R. DE PENSIONISTAS	ALMERIA	X----	2.696,16			JORNADA FESTIVOS JORNADA TURNO
841810	OFICIAL PRIMERA COCINERO...		1 IGUALDAD Y B.SOCIAL	RES.MEN.PIEDRAS RED.	ALMERIA	X----	2.696,16			JORNADA FESTIVOS JORNADA TURNO
9863810	OFICIAL PRIMERA COCINERO...		1 IGUALDAD Y B.SOCIAL	CASE LA SIRENITA	GARRUCHA	X----	2.696,16			
845010	OFICIAL PRIMERA COCINERO...		0 IGUALDAD Y B.SOCIAL	CASE LOS RUISEÑORES	HUERCAL-OVERA	X----	2.696,16			
283610	OFICIAL PRIMERA COCINERO...		0 AGRICULTURA Y PESCA	C.I.F.A.P.MOJ-CAÑADA	MOJONERA (LA)	X----	2.695,44			
833710	OFICIAL PRIMERA COCINERO...		0 IGUALDAD Y B.SOCIAL	CASE LA ROSALEDA	ROQUETAS DE MAR	X----	2.696,16			
844310	OFICIAL PRIMERA COCINERO...		0 IGUALDAD Y B.SOCIAL	CASE MARGARITAS	SAN AGUSTIN	X----	2.696,16			
828010	OFICIAL PRIMERA COCINERO...		0 IGUALDAD Y B.SOCIAL	CASE NORIAS DAZA	SAN AGUSTIN	X----	2.696,16			
845610	OFICIAL PRIMERA COCINERO...		0 IGUALDAD Y B.SOCIAL	CAS LAS CAMPANILLAS	VERA	X----	2.696,16			
826310	OFICIAL PRIMERA COCINERO...		0 IGUALDAD Y B.SOCIAL	CASE LOS JAZMINES	VICAR	X----	2.696,16			
TOTAL PROVINCIA: 4										
PROVINCIA 11 CADIZ										
9864210	OFICIAL PRIMERA COCINERO...		1 IGUALDAD Y B.SOCIAL	CASE ENTRE MARES	ALGECIRAS	X----	2.696,16			
850310	OFICIAL PRIMERA COCINERO...		0 IGUALDAD Y B.SOCIAL	CASE L/ NAVEGANTES	ALGECIRAS	X----	2.696,16			
849610	OFICIAL PRIMERA COCINERO...		1 IGUALDAD Y B.SOCIAL	CASE V. MILAGROSA	ALGECIRAS	X----	2.696,16			
880310	OFICIAL PRIMERA COCINERO...		0 IGUALDAD Y B.SOCIAL	C.PROTC.N.SRA.COBR	ALGECIRAS	X----	2.696,16			JORNADA FESTIVOS JORNADA TURNO
869610	OFICIAL PRIMERA COCINERO...		0 IGUALDAD Y B.SOCIAL	R. DE PENSIONISTAS	ALGECIRAS	X----	2.696,16			JORNADA FESTIVOS JORNADA TURNO
851010	OFICIAL PRIMERA COCINERO...		0 IGUALDAD Y B.SOCIAL	CASE V. LAS NIEVES	ARCOS DE LA FRONTERA	X----	2.696,16			
9864510	OFICIAL PRIMERA COCINERO...		1 IGUALDAD Y B.SOCIAL	CASE LA TRAIÑA	BARBATE	X----	2.696,16			
851710	OFICIAL PRIMERA COCINERO...		0 IGUALDAD Y B.SOCIAL	COM.ESC. ROMPEOLAS	BARBATE	X----	2.696,16			
852010	OFICIAL PRIMERA COCINERO...		1 IGUALDAD Y B.SOCIAL	CASE V. DE LA PAZ	BARRIOS [LOS]	X----	2.696,16			
848410	OFICIAL PRIMERA COCINERO...		0 IGUALDAD Y B.SOCIAL	CASE LOS DÁLMATAS	CADIZ	X----	2.696,16			
847710	OFICIAL PRIMERA COCINERO...		0 IGUALDAD Y B.SOCIAL	CASE V. ROSARIO	CADIZ	X----	2.696,16			
849010	OFICIAL PRIMERA COCINERO...		0 IGUALDAD Y B.SOCIAL	CASE V.DE LA PALMA	CADIZ	X----	2.696,16			
353510	OFICIAL PRIMERA COCINERO...		0 AGRICULTURA Y PESCA	C.INV. Y F.PESQ.CÁDIZ	CADIZ	X----	2.695,44			
531210	OFICIAL PRIMERA COCINERO...		0 EMPLEO	R. DE CADIZ	CADIZ	X----	2.695,44			
852910	OFICIAL PRIMERA COCINERO...		0 IGUALDAD Y B.SOCIAL	CASE ALBORADA	CHICLANA DE LA FRONT	X----	2.696,16			
852710	OFICIAL PRIMERA COCINERO...		0 IGUALDAD Y B.SOCIAL	COMEDOR INFANTIL	CHICLANA DE LA FRONT	X----	2.696,16			
285510	OFICIAL PRIMERA COCINERO...		0 AGRICULTURA Y PESCA	C.I.F.A. CHIPIONA	CHIPIONA	X----	2.695,44			
853710	OFICIAL PRIMERA COCINERO...		0 IGUALDAD Y B.SOCIAL	C.PROTC.TOLOSA LATOU	CHIPIONA	X----	2.696,16			JORNADA FESTIVOS JORNADA TURNO
855210	OFICIAL PRIMERA COCINERO...		0 IGUALDAD Y B.SOCIAL	C. PROTC. M. FALLA	JEREZ DE LA FRONTERA	X----	2.696,16			JORNADA FESTIVOS JORNADA TURNO
882910	OFICIAL PRIMERA COCINERO...		0 IGUALDAD Y B.SOCIAL	CASE PRIMAVERA	JEREZ DE LA FRONTERA	X----	2.696,16			
883510	OFICIAL PRIMERA COCINERO...		0 IGUALDAD Y B.SOCIAL	CASE ROCINANTE	JEREZ DE LA FRONTERA	X----	2.696,16			
857710	OFICIAL PRIMERA COCINERO...		0 IGUALDAD Y B.SOCIAL	CASE SAN CARLOS	JEREZ DE LA FRONTERA	X----	2.696,16			
856510	OFICIAL PRIMERA COCINERO...		1 IGUALDAD Y B.SOCIAL	CASE SANTA MARIA	JEREZ DE LA FRONTERA	X----	2.696,16			
857110	OFICIAL PRIMERA COCINERO...		0 IGUALDAD Y B.SOCIAL	CASE V. DEL VALLE	JEREZ DE LA FRONTERA	X----	2.696,16			
855010	OFICIAL PRIMERA COCINERO...		0 IGUALDAD Y B.SOCIAL	COM.ESC. J. J. Y M*	JEREZ DE LA FRONTERA	X----	2.696,16			
875210	OFICIAL PRIMERA COCINERO...		0 IGUALDAD Y B.SOCIAL	R. DE PENSIONISTAS	JEREZ DE LA FRONTERA	X----	2.696,16			JORNADA FESTIVOS JORNADA TURNO
859110	OFICIAL PRIMERA COCINERO...		0 IGUALDAD Y B.SOCIAL	CASE STMA.TRINIDAD	LINEA DE LA CONCEPCI	X----	2.696,16			
859810	OFICIAL PRIMERA COCINERO...		0 IGUALDAD Y B.SOCIAL	CASE V.DE LA SIERRA	LINEA DE LA CONCEPCI	X----	2.696,16			
858410	OFICIAL PRIMERA COCINERO...		1 IGUALDAD Y B.SOCIAL	CASE V.INMACULADA	LINEA DE LA CONCEPCI	X----	2.696,16			
881710	OFICIAL PRIMERA COCINERO...		0 IGUALDAD Y B.SOCIAL	C.PROTC.I.CONCEPCION	LINEA DE LA CONCEPCI	X----	2.696,16			JORNADA FESTIVOS JORNADA TURNO
535810	OFICIAL PRIMERA COCINERO...		2 EMPLEO	R.T.L.BURGO TURISTIC	LINEA DE LA CONCEPCI	X----	2.695,44			
9606310	OFICIAL PRIMERA COCINERO...		2 EMPLEO	R.T.L.BURGO TURISTIC	LINEA DE LA CONCEPCI	X----	2.695,44			ESTACIONAL
861210	OFICIAL PRIMERA COCINERO...		0 IGUALDAD Y B.SOCIAL	CASE LA CARACOLA	PUERTO DE SANTA MARI	X----	2.696,16			
860510	OFICIAL PRIMERA COCINERO...		0 IGUALDAD Y B.SOCIAL	CASE SIRENITA	PUERTO DE SANTA MARI	X----	2.696,16			
862310	OFICIAL PRIMERA COCINERO...		0 IGUALDAD Y B.SOCIAL	CASE GUADALETE	PUERTO SERRANO	X----	2.696,16			

(*) Puesto perteneciente a más de una categoría.

ANEXO 4

Código	Denominación	NVAUMC	Consejería / Org. Autonomo	Centro	Localidad	C. Esp		REQ. PARA DESEMPEÑO		Otras Características
						RFIDP	EUROS	Exp	Titulación Formación	

CONVOCATORIA: TRASLADO LABORALES 2009

GRUPO 003 BUP, BACHILLER SUPERIOR,FP2 O EQU

CATEGORIA 3052 OFICIAL PRIMERA COCINERO

861910	OFICIAL PRIMERA COCINERO...	1	IGUALDAD Y B.SOCIAL	CDTE. I SAN ALVARO	PUERTO SERRANO	X----	2.696,16			
863010	OFICIAL PRIMERA COCINERO...	0	IGUALDAD Y B.SOCIAL	CASE BLAS INFANTE	SAN FERNANDO	X----	2.696,16			
863610	OFICIAL PRIMERA COCINERO...	0	IGUALDAD Y B.SOCIAL	CASE LA MAREA	SAN FERNANDO	X----	2.696,16			
864210	OFICIAL PRIMERA COCINERO...	0	IGUALDAD Y B.SOCIAL	CASE REINA JUANA	SAN ROQUE	X----	2.696,16			
865110	OFICIAL PRIMERA COCINERO...	1	IGUALDAD Y B.SOCIAL	CASE EL ALMENDRAL	SANLUCAR DE BARRAMED	X----	2.696,16			
865810	OFICIAL PRIMERA COCINERO...	0	IGUALDAD Y B.SOCIAL	CASE GUADALQUIVIR	SANLUCAR DE BARRAMED	X----	2.696,16			
866410	OFICIAL PRIMERA COCINERO...	0	IGUALDAD Y B.SOCIAL	CASE N.SRA. LA LUZ	TARIFA	X----	2.696,16			
846310	OFICIAL PRIMERA COCINERO...	1	IGUALDAD Y B.SOCIAL	C. PROTC. LA CAÑADA	VILLAMARTIN	X----	2.696,16			JORNADA FESTIVOS JORNADA TURNO
868110	OFICIAL PRIMERA COCINERO...	1	IGUALDAD Y B.SOCIAL	CASE EL MANANTIAL	VILLAMARTIN	X----	2.696,16			
867810	OFICIAL PRIMERA COCINERO...	1	IGUALDAD Y B.SOCIAL	COMEDOR ESCOLAR	VILLAMARTIN	X----	2.696,16			

TOTAL PROVINCIA: 15

PROVINCIA 14 CORDOBA

889910	OFICIAL PRIMERA COCINERO...	1	IGUALDAD Y B.SOCIAL	CASE LA CAMPIÑA	AGUILAR	X----	2.696,16			
890510	OFICIAL PRIMERA COCINERO...	1	IGUALDAD Y B.SOCIAL	CASE LA SERRANIA	BAENA	X----	2.696,16			
891110	OFICIAL PRIMERA COCINERO...	0	IGUALDAD Y B.SOCIAL	CASE EL LABRADOR	BUJALANCE	X----	2.696,16			
891710	OFICIAL PRIMERA COCINERO...	0	IGUALDAD Y B.SOCIAL	CASE S. FRANCISCO	CABRA	X----	2.696,16			
892310	OFICIAL PRIMERA COCINERO...	0	IGUALDAD Y B.SOCIAL	CASE SAN RODRIGO	CABRA	X----	2.696,16			
290710	OFICIAL PRIMERA DE COCINA...	1	AGRICULTURA Y PESCA	C.I.F.A.CABRA-PRIEGO	CABRA	X----	2.695,44			
885510	OFICIAL PRIMERA COCINERO...	0	IGUALDAD Y B.SOCIAL	C. PROTECCION LUCANO	CERRO MURIANO	X----	2.696,16			JORNADA FESTIVOS JORNADA TURNO
908910	OFICIAL PRIMERA COCINERO...	0	IGUALDAD Y B.SOCIAL	C. PROTC. J. MAIRENA	CORDOBA	X----	2.696,16			JORNADA FESTIVOS JORNADA TURNO
907410	OFICIAL PRIMERA COCINERO...	0	IGUALDAD Y B.SOCIAL	C. PROTC. SAN RAFAEL	CORDOBA	X----	2.696,16			JORNADA FESTIVOS JORNADA TURNO
888310	OFICIAL PRIMERA COCINERO...	0	IGUALDAD Y B.SOCIAL	CASE AZAHARA	CORDOBA	X----	2.696,16			
3067310	OFICIAL PRIMERA COCINERO...	0	IGUALDAD Y B.SOCIAL	CASE JESUS LEDESMA	CORDOBA	X----	2.696,16			
2991910	OFICIAL PRIMERA COCINERO...	0	IGUALDAD Y B.SOCIAL	CASE LOS REYES	CORDOBA	X----	2.696,16			
887510	OFICIAL PRIMERA COCINERO...	0	IGUALDAD Y B.SOCIAL	CASE N.SRA.SOLEDADE	CORDOBA	X----	2.696,16			
886310	OFICIAL PRIMERA COCINERO...	0	IGUALDAD Y B.SOCIAL	CASE P. FIGUEROA	CORDOBA	X----	2.696,16			
906410	OFICIAL PRIMERA COCINERO...	0	IGUALDAD Y B.SOCIAL	CASE PETER PAN	CORDOBA	X----	2.696,16			
884210	OFICIAL PRIMERA COCINERO...	0	IGUALDAD Y B.SOCIAL	CASE POL.SANTUARIO	CORDOBA	X----	2.696,16			
910110	OFICIAL PRIMERA COCINERO...	0	IGUALDAD Y B.SOCIAL	CASE SAN JOSE	CORDOBA	X----	2.696,16			
910810	OFICIAL PRIMERA COCINERO...	0	IGUALDAD Y B.SOCIAL	CASE SAN RAFAEL	CORDOBA	X----	2.696,16			
888910	OFICIAL PRIMERA COCINERO...	0	IGUALDAD Y B.SOCIAL	CASE VICTORIA	CORDOBA	X----	2.696,16			
889610	OFICIAL PRIMERA COCINERO...	0	IGUALDAD Y B.SOCIAL	CDTE. LOS NARANJOSIV	CORDOBA	X----	2.696,16			
900510	OFICIAL PRIMERA COCINERO...	0	IGUALDAD Y B.SOCIAL	R. MIXTA PENSIONISTA	CORDOBA	X----	2.696,16			JORNADA FESTIVOS JORNADA TURNO
289210	OFICIAL PRIMERA DE COCINA...	1	AGRICULTURA Y PESCA	C.I.F.A.HINOJOSA DUQ	HINOJOSA DEL DUQUE	X----	2.695,44			
893110	OFICIAL PRIMERA COCINERO...	0	IGUALDAD Y B.SOCIAL	CASE LA ESTRELLA	LUCENA	X----	2.696,16			
893710	OFICIAL PRIMERA COCINERO...	1	IGUALDAD Y B.SOCIAL	CASE LAS SOLEDADES	LUCENA	X----	2.696,16			
895010	OFICIAL PRIMERA COCINERO...	0	IGUALDAD Y B.SOCIAL	CASE ANA XIMENEZ	MONTILLA	X----	2.696,16			
894410	OFICIAL PRIMERA COCINERO...	1	IGUALDAD Y B.SOCIAL	CASE LAS VIÑAS	MONTILLA	X----	2.696,16			
895910	OFICIAL PRIMERA COCINERO...	0	IGUALDAD Y B.SOCIAL	CASE N.SRA.DE BELEN	PALMA DEL RIO	X----	2.696,16			
288610	OFICIAL PRIMERA COCINERO...	0	AGRICULTURA Y PESCA	C.I.F.A.PALMA RÍO	PALMA DEL RIO	X----	2.695,44			
910210	OFICIAL PRIMERA COCINERO...	0	IGUALDAD Y B.SOCIAL	CASE EL MINERO	PEÑARROYA-PUEBLONUEV	X----	2.696,16			
896310	OFICIAL PRIMERA COCINERO...	0	IGUALDAD Y B.SOCIAL	CASE EL CISNE	POZOBLANCO	X----	2.696,16			
896910	OFICIAL PRIMERA COCINERO...	0	IGUALDAD Y B.SOCIAL	CASE N.S.AURORA/S.PA	PRIEGO DE CORDOBA	X----	2.696,16			
897610	OFICIAL PRIMERA COCINERO...	1	IGUALDAD Y B.SOCIAL	CASE DIVINA PROVID.	FUENTE-GENIL	X----	2.696,16			
887610	OFICIAL PRIMERA COCINERO...	0	IGUALDAD Y B.SOCIAL	CASE N.SRA.CARMEN	VILLARRUBIA	X----	2.696,16			

TOTAL PROVINCIA: 7

PROVINCIA 18 GRANADA

932410	OFICIAL PRIMERA COCINERO...	0	IGUALDAD Y B.SOCIAL	CASE ALPUJARRA	ALBUÑOL	X----	2.696,16			
919110	OFICIAL PRIMERA COCINERO...	0	IGUALDAD Y B.SOCIAL	CD. TERCERA EDAD	ALHAMA DE GRANADA	X----	2.696,16			
923810	OFICIAL PRIMERA COCINERO...	0	IGUALDAD Y B.SOCIAL	R. DE PENSIONISTAS	ARMILLA	X----	2.696,16			JORNADA FESTIVOS JORNADA TURNO
919510	OFICIAL PRIMERA COCINERO...	0	IGUALDAD Y B.SOCIAL	CASE SANTO ANGEL	BAZA	X----	2.696,16			
919310	OFICIAL PRIMERA COCINERO...	0	IGUALDAD Y B.SOCIAL	COMEDOR MIXTO	BAZA	X----	2.696,16			
913610	OFICIAL PRIMERA COCINERO...	0	IGUALDAD Y B.SOCIAL	C. PROTC. A. GANIVET	GRANADA	X----	2.696,16			JORNADA FESTIVOS JORNADA TURNO JORNADA FESTIVOS
573210	OFICIAL PRIMERA COCINERO...	1	IGUALDAD Y B.SOCIAL	C. REHABILITACION	GRANADA	X----	2.696,16			
930610	OFICIAL PRIMERA COCINERO...	0	IGUALDAD Y B.SOCIAL	CASE POL.ALMANJAYAR	GRANADA	X----	2.696,16			
931110	OFICIAL PRIMERA COCINERO...	0	IGUALDAD Y B.SOCIAL	CASE PORTAL BELEN	GRANADA	X----	2.696,16			
918010	OFICIAL PRIMERA COCINERO...	0	IGUALDAD Y B.SOCIAL	CASE PRINCIPE	GRANADA	X----	2.696,16			
932210	OFICIAL PRIMERA COCINERO...	0	IGUALDAD Y B.SOCIAL	CASE STO. DOMINGO	GRANADA	X----	2.696,16			
917310	OFICIAL PRIMERA COCINERO...	0	IGUALDAD Y B.SOCIAL	CASE V. DE LORETO	GRANADA	X----	2.696,16			
915810	OFICIAL PRIMERA COCINERO...	0	IGUALDAD Y B.SOCIAL	CASE V.DEL CARMEN	GRANADA	X----	2.696,16			
915010	OFICIAL PRIMERA COCINERO...	0	IGUALDAD Y B.SOCIAL	CASE V.INMACULADA	GRANADA	X----	2.696,16			
918810	OFICIAL PRIMERA COCINERO...	0	IGUALDAD Y B.SOCIAL	CDTE. IV SAN AGUSTIN	GRANADA	X----	2.696,16			

(*) Puesto perteneciente a más de una categoría.

ANEXO 4

Código	Denominación	N V U A M C	Consejería / Org. Autonomo	Centro	Localidad	C. Esp		REQ. PARA DESEMPEÑO		Otras Características
						RFIDP	EUROS	Exp	Titulación Formación	

CONVOCATORIA: TRASLADO LABORALES 2009

GRUPO 003 BUP, BACHILLER SUPERIOR,FP2 O EQU

CATEGORIA 3052 OFICIAL PRIMERA COCINERO

912710	OFICIAL PRIMERA COCINERO...	0	IGUALDAD Y B.SOCIAL	C.PROTC.BERMUDEZ CAS	GRANADA	X----	2.696,16			JORNADA FESTIVOS JORNADA TURNO
920110	OFICIAL PRIMERA COCINERO...	0	IGUALDAD Y B.SOCIAL	CASE LA ALCAZABA	GUADIX	X----	2.696,16			
920910	OFICIAL PRIMERA COCINERO...	0	IGUALDAD Y B.SOCIAL	COMEDOR MIXTO	HUESCAR	X----	2.696,16			
921110	OFICIAL PRIMERA COCINERO...	0	IGUALDAD Y B.SOCIAL	CASE INF.CRISTINA	LOJA	X----	2.696,16	1		
921910	OFICIAL PRIMERA COCINERO...	0	IGUALDAD Y B.SOCIAL	CASE GIRASOLES	MOTRIL	X----	2.696,16			
933010	OFICIAL PRIMERA COCINERO...	0	IGUALDAD Y B.SOCIAL	CASE LOS ALMENDROS	MOTRIL	X----	2.696,16			

TOTAL PROVINCIA: 1

PROVINCIA 21 HUELVA

940310	OFICIAL PRIMERA COCINERO...	0	IGUALDAD Y B.SOCIAL	CASE LA JARA	ARACENA	X----	2.696,16			
9864910	OFICIAL PRIMERA COCINERO...	1	IGUALDAD Y B.SOCIAL	CASE ESTRELLA MAR	AYAMONTE	X----	2.696,16			
941010	OFICIAL PRIMERA COCINERO...	0	IGUALDAD Y B.SOCIAL	CASE N.SRA.CARMEN	AYAMONTE	X----	2.696,16			
941610	OFICIAL PRIMERA COCINERO...	0	IGUALDAD Y B.SOCIAL	CASE PLATERO Y YO	CALAÑAS	X----	2.696,16			
942210	OFICIAL PRIMERA COCINERO...	0	IGUALDAD Y B.SOCIAL	CASE V.CONSOLOACION	CARTAYA	X----	2.696,16			
942810	OFICIAL PRIMERA COCINERO...	0	IGUALDAD Y B.SOCIAL	CASE M.ANG.MARTIN	GIBRALEON	X----	2.696,16			
943510	OFICIAL PRIMERA COCINERO...	0	IGUALDAD Y B.SOCIAL	CASE F. IZQUIERDO	HINOJOS	X----	2.696,16			
937110	OFICIAL PRIMERA COCINERO...	0	IGUALDAD Y B.SOCIAL	CASE EL PARAISO	HUELVA	X----	2.696,16			
936410	OFICIAL PRIMERA COCINERO...	0	IGUALDAD Y B.SOCIAL	CASE LAS JIRAFAS	HUELVA	X----	2.696,16			
937810	OFICIAL PRIMERA COCINERO...	0	IGUALDAD Y B.SOCIAL	CASE N.SRA.LORETO	HUELVA	X----	2.696,16			
938510	OFICIAL PRIMERA COCINERO...	0	IGUALDAD Y B.SOCIAL	CASE V. DE LA CINTA	HUELVA	X----	2.696,16			
935210	OFICIAL PRIMERA COCINERO...	0	IGUALDAD Y B.SOCIAL	C.PROTC.MENR.J.R.JM	HUELVA	X----	2.696,16			JORNADA FESTIVOS JORNADA TURNO JORNADA FESTIVOS JORNADA TURNO
947810	OFICIAL PRIMERA COCINERO...	0	IGUALDAD Y B.SOCIAL	R.MIXTA PENSIONISTAS	HUELVA	X----	2.696,16			
944010	OFICIAL PRIMERA COCINERO...	0	IGUALDAD Y B.SOCIAL	CASE LA HIGUERITA	ISLA CRISTINA	X----	2.696,16			
9865310	OFICIAL PRIMERA COCINERO...	1	IGUALDAD Y B.SOCIAL	CASE LA MAREA	ISLA CRISTINA	X----	2.696,16			
944510	OFICIAL PRIMERA COCINERO...	0	IGUALDAD Y B.SOCIAL	CASE LA ARBOLEDA	LEPE	X----	2.696,16			
934110	OFICIAL PRIMERA COCINERO...	0	IGUALDAD Y B.SOCIAL	C.AT.SOC.ED.	PALMA DEL CONDADO [L	X----	2.696,16			
945110	OFICIAL PRIMERA COCINERO...	0	IGUALDAD Y B.SOCIAL	CASE HERMANA PILAR	PATERNA DEL CAMPO	X----	2.696,16			
9865710	OFICIAL PRIMERA COCINERO...	1	IGUALDAD Y B.SOCIAL	CASE LA CANOA	PUNTA UMBRIA	X----	2.696,16			
547410	OFICIAL PRIMERA COCINERO...	0	EMPLEO	R.T.L. PUNTA UMBRIA	PUNTA UMBRIA	X----	2.696,16			
945810	OFICIAL PRIMERA COCINERO...	0	IGUALDAD Y B.SOCIAL	CASE MAFALDA	TRIGUEROS	X----	2.696,16			

TOTAL PROVINCIA: 3

PROVINCIA 23 JAEN

953310	OFICIAL PRIMERA COCINERO...	0	IGUALDAD Y B.SOCIAL	C.AT.SOC.ED.	ALCALA LA REAL	X----	2.696,16			
978210	OFICIAL PRIMERA COCINERO...	0	IGUALDAD Y B.SOCIAL	CASE A.MODESTO MATA	ALCAUDETE	X----	2.696,16			
957710	OFICIAL PRIMERA COCINERO...	0	IGUALDAD Y B.SOCIAL	CASE LOS ROMEROS	ANDUJAR	X----	2.696,16			
964410	OFICIAL PRIMERA COCINERO...	0	IGUALDAD Y B.SOCIAL	CASE JABALCUZ	CAROLINA [LA]	X----	2.696,16			
954110	OFICIAL PRIMERA COCINERO...	0	IGUALDAD Y B.SOCIAL	C.PROTC. SAN J. CRUZ	CAROLINA [LA]	X----	2.696,16			JORNADA FESTIVOS JORNADA TURNO JORNADA FESTIVOS JORNADA TURNO
962110	OFICIAL PRIMERA COCINERO...	0	IGUALDAD Y B.SOCIAL	R.PENSIONISTAS OLIVA	CAROLINA [LA]	X----	2.696,16			
299010	OFICIAL PRIMERA COCINERO...	0	MEDIO AMBIENTE	C.CAPC./EXP. FORES.	CAZORLA	X----	2.695,44			
3317010	OFICIAL PRIMERA COCINERO...	0	IGUALDAD Y B.SOCIAL	C. PROTC. DE MENORES	JAEN	X----	2.696,16			JORNADA FESTIVOS JORNADA TURNO
958410	OFICIAL PRIMERA COCINERO...	0	IGUALDAD Y B.SOCIAL	CASE EL OLIVO	JAEN	X----	2.696,16			
960410	OFICIAL PRIMERA COCINERO...	0	IGUALDAD Y B.SOCIAL	CASE LOS TRIGALES	JAEN	X----	2.696,16			
959910	OFICIAL PRIMERA COCINERO...	0	IGUALDAD Y B.SOCIAL	CASE N.SRA.REMEDIOS	JAEN	X----	2.696,16			
1838110	OFICIAL PRIMERA COCINERO...	0	IGUALDAD Y B.SOCIAL	CASE POL. EL VALLE	JAEN	X----	2.696,16			
959210	OFICIAL PRIMERA COCINERO...	0	IGUALDAD Y B.SOCIAL	CASE STA.CATALINA	JAEN	X----	2.696,16			
961110	OFICIAL PRIMERA COCINERO...	1	IGUALDAD Y B.SOCIAL	CDTE. V. CAPILLA	JAEN	X----	2.696,16			
975710	OFICIAL PRIMERA COCINERO...	0	IGUALDAD Y B.SOCIAL	C. MINUSV. PSIQUICOS	LINARES	X----	2.696,16			JORNADA FESTIVOS JORNADA TURNO
966110	OFICIAL PRIMERA COCINERO...	0	IGUALDAD Y B.SOCIAL	CASE LOS TULIPANES	LINARES	X----	2.696,16			
965210	OFICIAL PRIMERA COCINERO...	0	IGUALDAD Y B.SOCIAL	C.PROTC.N.SRA.CABEZA	LINARES	X----	2.696,16			JORNADA FESTIVOS JORNADA TURNO JORNADA FESTIVOS JORNADA TURNO
972310	OFICIAL PRIMERA COCINERO...	0	IGUALDAD Y B.SOCIAL	R.MIX. PENSIONISTAS	LINARES	X----	2.696,16			
572310	OFICIAL PRIMERA COCINERO...	1	IGUALDAD Y B.SOCIAL	C. REHABILITACION	LOPERA	X----	2.696,16			
967210	OFICIAL PRIMERA COCINERO...	0	IGUALDAD Y B.SOCIAL	CDTE. V. COLLADO	SANTISTEBAN DEL PUER	X----	2.696,16			
955510	OFICIAL PRIMERA COCINERO...	0	IGUALDAD Y B.SOCIAL	R. ASISTIDA	UBEDA	X----	2.695,44			JORNADA FESTIVOS JORNADA TURNO

TOTAL PROVINCIA: 2

PROVINCIA 29 MALAGA

983410	OFICIAL PRIMERA COCINERO...	0	IGUALDAD Y B.SOCIAL	CASE NIÑO J.Y MILAG.	ANTEQUERA	X----	2.696,16			
983910	OFICIAL PRIMERA COCINERO...	0	IGUALDAD Y B.SOCIAL	CASE SAN JUAN	ANTEQUERA	X----	2.696,16			
982810	OFICIAL PRIMERA COCINERO...	0	IGUALDAD Y B.SOCIAL	CASE VERA CRUZ	ANTEQUERA	X----	2.696,16			

(*) Puesto perteneciente a más de una categoría.

ANEXO 4

Código	Denominación	N V U A M C	Consejería / Org. Autonómico	Centro	Localidad	C. Esp		REQ. PARA DESEMPEÑO		Otras Características
						RFIDP	EUROS	Exp	Titulación Formación	

CONVOCATORIA: TRASLADO LABORALES 2009

GRUPO 003 BUP, BACHILLER SUPERIOR, FP2 O EQU

CATEGORIA 3052 OFICIAL PRIMERA COCINERO

300710	OFICIAL PRIMERA COCINERO...	1	AGRICULTURA Y PESCA	C. I. F. A. CAMPANILLAS	CAMPANILLAS	X----	2.695,44			
980410	OFICIAL PRIMERA COCINERO...	0	IGUALDAD Y B. SOCIAL	CASE SAN ISIDRO	ESTEPOÑA	X----	2.696,16			
989510	OFICIAL PRIMERA COCINERO...	0	IGUALDAD Y B. SOCIAL	R. PENSIONISTAS	ESTEPOÑA	X----	2.695,44			JORNADA FESTIVOS JORNADA TURNO
979610	OFICIAL PRIMERA COCINERO...	1	IGUALDAD Y B. SOCIAL	CASE LA PALMA	MÁLAGA	X----	2.696,16			
985410	OFICIAL PRIMERA COCINERO...	1	IGUALDAD Y B. SOCIAL	CASE N. SRA. CARMEN	MÁLAGA	X----	2.696,16			
991510	OFICIAL PRIMERA COCINERO...	1	IGUALDAD Y B. SOCIAL	CASE REYES MAGOS	MÁLAGA	X----	2.696,16			
981710	OFICIAL PRIMERA COCINERO...	0	IGUALDAD Y B. SOCIAL	CASE SAN JOSE	MÁLAGA	X----	2.696,16			
982410	OFICIAL PRIMERA COCINERO...	0	IGUALDAD Y B. SOCIAL	CASE SANTO ANGEL	MÁLAGA	X----	2.696,16			
994210	OFICIAL PRIMERA COCINERO...	1	IGUALDAD Y B. SOCIAL	R. PENSIONISTAS	MÁLAGA	X----	2.695,44			JORNADA FESTIVOS JORNADA TURNO
978910	OFICIAL PRIMERA COCINERO...	0	IGUALDAD Y B. SOCIAL	CASE S. P. ALCANTARA	MARBELLA	X----	2.696,16			
557210	OFICIAL PRIMERA COCINERO...	0	EMPLEO	CIUDAD RESD. L-TIEMPO	MARBELLA	X----	2.695,44			
9607510	OFICIAL PRIMERA COCINERO...	1	EMPLEO	CIUDAD RESD. L-TIEMPO	MARBELLA	X----	2.695,44			ESTACIONAL
986310	OFICIAL PRIMERA COCINERO...	0	IGUALDAD Y B. SOCIAL	C. DE PROTC. VIRG. E.	TORREMOLINOS	X----	2.696,16			JORNADA FESTIVOS JORNADA TURNO
992310	OFICIAL PRIMERA COCINERO...	0	JUSTICIA Y ADMON. PCA	C. MENR. INFRACT. S. FCO	TORREMOLINOS	X----	2.696,16			JORNADA FESTIVOS JORNADA TURNO
984910	OFICIAL PRIMERA COCINERO...	0	IGUALDAD Y B. SOCIAL	C. PROTC. VIRG. V. IA	VELEZ-MÁLAGA	X----	2.696,16			JORNADA FESTIVOS JORNADA TURNO
987210	OFICIAL PRIMERA COCINERO...	0	IGUALDAD Y B. SOCIAL	CASE LA COMETA	VELEZ-MÁLAGA	X----	2.696,16			JORNADA FESTIVOS JORNADA TURNO

TOTAL PROVINCIA: 6

PROVINCIA 41 SEVILLA

1022110	OFICIAL PRIMERA COCINERO...	0	IGUALDAD Y B. SOCIAL	CASE AZAHAR	ALCALA DE GUADAIRA	X----	2.696,16			
1010910	OFICIAL PRIMERA COCINERO...	0	IGUALDAD Y B. SOCIAL	CASE LOS PINOS	ALCALA DE GUADAIRA	X----	2.696,16			
1038410	OFICIAL PRIMERA COCINERO...	0	IGUALDAD Y B. SOCIAL	CASE LA GITANILLA	ARAHAL [EL]	X----	2.696,16			
1011710	OFICIAL PRIMERA COCINERO...	0	IGUALDAD Y B. SOCIAL	CASE AZALEA	CAMAS	X----	2.696,16			
1012510	OFICIAL PRIMERA COCINERO...	0	IGUALDAD Y B. SOCIAL	C. PROTC. S. J. AVILA	CARMONA	X----	2.696,16			JORNADA FESTIVOS JORNADA TURNO
1013910	OFICIAL PRIMERA COCINERO...	0	IGUALDAD Y B. SOCIAL	CASE N. SRA. ROCIO	CORIA DEL RIO	X----	2.696,16			
1015110	OFICIAL PRIMERA COCINERO...	0	IGUALDAD Y B. SOCIAL	CAS N. SRA. DE VALME	DOS HERMANAS	X----	2.696,16			
1014610	OFICIAL PRIMERA COCINERO...	0	IGUALDAD Y B. SOCIAL	CASE LA MILAGROSA	DOS HERMANAS	X----	2.696,16			
1027110	OFICIAL PRIMERA COCINERO...	0	IGUALDAD Y B. SOCIAL	R. ASISTIDOS. MONTEQUI	DOS HERMANAS	X----	2.696,16			JORNADA FESTIVOS JORNADA TURNO
1015810	OFICIAL PRIMERA COCINERO...	0	IGUALDAD Y B. SOCIAL	CASE EL GIRASOL	ECIJA	X----	2.696,16			
1001810	OFICIAL PRIMERA COCINERO...	0	IGUALDAD Y B. SOCIAL	CASE BALCON AND.	ESTEPA	X----	2.696,16			
1016410	OFICIAL PRIMERA COCINERO...	0	IGUALDAD Y B. SOCIAL	CASE STA. MARGARITA	ESTEPA	X----	2.696,16			
1039110	OFICIAL PRIMERA COCINERO...	0	IGUALDAD Y B. SOCIAL	CASE ARCO IRIS	LEBRIJA	X----	2.696,16			
1037010	OFICIAL PRIMERA COCINERO...	0	IGUALDAD Y B. SOCIAL	CASE JAZMIN	LORA DEL RIO	X----	2.696,16			
1040710	OFICIAL PRIMERA COCINERO...	0	IGUALDAD Y B. SOCIAL	CASE LA ALONDRA	MARCHENA	X----	2.696,16			
1017910	OFICIAL PRIMERA COCINERO...	0	IGUALDAD Y B. SOCIAL	CASE STA. M. ROSARIO	MARCHENA	X----	2.696,16			
1017510	OFICIAL PRIMERA COCINERO...	1	IGUALDAD Y B. SOCIAL	C. PROTC. STA. TERESA J	MARCHENA	X----	2.696,16			JORNADA FESTIVOS JORNADA TURNO
1004310	OFICIAL PRIMERA COCINERO...	0	IGUALDAD Y B. SOCIAL	R. ASISTIDA MARCHENA	MARCHENA	X----	2.696,16			JORNADA FESTIVOS JORNADA TURNO
1018610	OFICIAL PRIMERA COCINERO...	1	IGUALDAD Y B. SOCIAL	CASE SAN LUIS	MONTELLANO	X----	2.696,16			
1019210	OFICIAL PRIMERA COCINERO...	0	IGUALDAD Y B. SOCIAL	CASE A. GUARDA (MORON)	MORON DE LA FRONTERA	X----	2.696,16			
1019910	OFICIAL PRIMERA COCINERO...	0	IGUALDAD Y B. SOCIAL	CASE EL OLIVO	MORON DE LA FRONTERA	X----	2.696,16			
1000110	OFICIAL PRIMERA COCINERO...	0	IGUALDAD Y B. SOCIAL	CASE GAB. MISTRAL	OSUNA	X----	2.696,16			
302610	OFICIAL PRIMERA COCINERO...	0	AGRICULTURA Y PESCA	C. I. F. A. LOS PALACIOS	PALACIOS Y VILLAFRAN	X----	2.695,44			
1020610	OFICIAL PRIMERA COCINERO...	1	IGUALDAD Y B. SOCIAL	CASE SANTA CRUZ	PEÑAFLOR	X----	2.696,16			
1021310	OFICIAL PRIMERA COCINERO...	1	IGUALDAD Y B. SOCIAL	CASE STA. Mª GRACIA	PUEBLA DE CAZALLA [L	X----	2.696,16			
999410	OFICIAL PRIMERA COCINERO...	1	IGUALDAD Y B. SOCIAL	CASE ROSALIA CASTRO	PUEBLA DEL RIO [LA]	X----	2.696,16			
1002510	OFICIAL PRIMERA COCINERO...	0	IGUALDAD Y B. SOCIAL	CASE Z. CAMPRUBI	SAN JUAN DE AZNALFAR	X----	2.696,16			
9719310	OFICIAL PRIMERA COCINERO...	1	IGUALDAD Y B. SOCIAL	C. A. S. ARCO E IRIS	SEVILLA	X----	2.696,16			
1037710	OFICIAL PRIMERA COCINERO...	1	IGUALDAD Y B. SOCIAL	CASE ADELFA	SEVILLA	X----	2.696,16			
1000810	OFICIAL PRIMERA COCINERO...	0	IGUALDAD Y B. SOCIAL	CASE G. FUERTES	SEVILLA	X----	2.696,16			
1007410	OFICIAL PRIMERA COCINERO...	0	IGUALDAD Y B. SOCIAL	CASE M. INMACULADA	SEVILLA	X----	2.696,16			
1023810	OFICIAL PRIMERA COCINERO...	0	IGUALDAD Y B. SOCIAL	CASE NIÑO JESUS	SEVILLA	X----	2.696,16			
1006010	OFICIAL PRIMERA COCINERO...	0	IGUALDAD Y B. SOCIAL	CASE N. S. CANDELARIA	SEVILLA	X----	2.696,16			
1008810	OFICIAL PRIMERA COCINERO...	1	IGUALDAD Y B. SOCIAL	CASE SAN JERONIMO	SEVILLA	X----	2.696,16			
1006710	OFICIAL PRIMERA COCINERO...	0	IGUALDAD Y B. SOCIAL	CASE SANT. TRINIDAD	SEVILLA	X----	2.696,16			
1023210	OFICIAL PRIMERA COCINERO...	0	IGUALDAD Y B. SOCIAL	CASE SGDA. FAMILIA	SEVILLA	X----	2.696,16			
1010210	OFICIAL PRIMERA COCINERO...	0	IGUALDAD Y B. SOCIAL	CASE STA. L. MARILLAC	SEVILLA	X----	2.696,16			
1008110	OFICIAL PRIMERA COCINERO...	0	IGUALDAD Y B. SOCIAL	CASE STA. M. ANGELES	SEVILLA	X----	2.696,16			
1009510	OFICIAL PRIMERA COCINERO...	0	IGUALDAD Y B. SOCIAL	CASE TORREBLANCA	SEVILLA	X----	2.696,16			

TOTAL PROVINCIA: 8

TOTAL CATEGORIA: 46

(*) Puesto perteneciente a más de una categoría.

ANEXO 4

Código	Denominación	N V U A M C	Consejería / Org. Autonómico	Centro	Localidad	C. Esp		REQ. PARA DESEMPEÑO		Otras Características
						RFIDP	EUROS	Exp	Titulación Formación	

CONVOCATORIA: TRASLADO LABORALES 2009

GRUPO 003 BUP, BACHILLER SUPERIOR,FP2 O EQU CATEGORIA 3060 MONITOR EDUCACIÓN ESPECIAL

PROVINCIA 04 ALMERIA

2726110	MONITOR EDUCACION ESPECIAL.	1 EDUCACIÓN	CP. SAN NICOLAS	ADRA	XX---	2.863,32
10798910	MONITOR EDUCACION ESPECIAL	1 EDUCACIÓN	E.O.E.	ADRA	XX---	2.863,32
10799010	MONITOR EDUCACION ESPECIAL	2 EDUCACIÓN	EOE AGUADULCE	AGUADULCE	XX---	2.863,32
10790810	MONITOR EDUCACION ESPECIAL	1 EDUCACIÓN	EOE ALHAMA ALMERIA	ALHAMA DE ALMERIA	XX---	2.863,32
8734510	MONITOR DE EDUCACION ESPECI	0 EDUCACIÓN	CP. ADELA DIAZ	ALMERIA	XX---	2.863,32
2726210	MONITOR EDUCACION ESPECIAL.	0 EDUCACIÓN	CP. INES RELAÑO	ALMERIA	XX---	2.863,32
7111010	MONITOR DE EDUCACION ESPECI	0 EDUCACIÓN	CP. "LOPE DE VEGA"	ALMERIA	XX---	2.863,32
2726410	MONITOR EDUCACION ESPECIAL.	0 EDUCACIÓN	CP. LOS MILLARES	ALMERIA	XX---	2.863,32
7775810	MONITOR DE EDUCACION ESPECI	1 EDUCACIÓN	CP. PADRE MENDEZ	ALMERIA	XX---	2.863,32
2726510	MONITOR DE EDUCACION ESPECI	0 EDUCACIÓN	CP.E.E.C.APOYO I.R.R	ALMERIA	XX---	2.863,32
2726310	MONITOR DE EDUCACION ESPECI	1 EDUCACIÓN	CP.EE.PROV.P.SOFTA	ALMERIA	XX---	2.863,32
10758110	MONITOR EDUCACION ESPECIAL	0 EDUCACIÓN	EOE ALM-ALCAZABA	ALMERIA	XX---	2.863,32
10758510	MONITOR EDUCACION ESPECIAL	0 EDUCACIÓN	EOE ALM-ALCAZABA	ALMERIA	XX---	2.863,32
10758210	MONITOR EDUCACION ESPECIAL	0 EDUCACIÓN	EOE ALM-MONSUL	ALMERIA	XX---	2.863,32
10758310	MONITOR EDUCACION ESPECIAL	1 EDUCACIÓN	EOE ALM-URCI	ALMERIA	XX---	2.863,32
10758410	MONITOR EDUCACION ESPECIAL	0 EDUCACIÓN	EOE ALM-URCI	ALMERIA	XX---	2.863,32
8726310	MONITOR DE EDUCACION ESPECI	0 EDUCACIÓN	IES ALBORAN	ALMERIA	XX---	2.863,32
7112810	MONITOR DE EDUCACION ESPECI	0 EDUCACIÓN	IES. AZCONA	ALMERIA	XX---	2.863,32
3221510	MONITOR EDUCACION ESPECIAL.	0 EDUCACIÓN	IES. MTRD. PADILLA	ALMERIA	XX---	2.863,32
3221610	MONITOR EDUCACION ESPECIAL.	0 EDUCACIÓN	CP. PADRE MANJON	BENAHADUX	XX---	2.863,32
8726410	MONITOR DE EDUCACION ESPECI	1 EDUCACIÓN	IES SIERRA GADOR	BERJA	XX---	2.863,32
8729610	MONITOR DE EDUCACION ESPECI	0 EDUCACIÓN	CP. VIRGEN DEL MAR	CABO DE GATA [EL]	XX---	2.863,32
8726210	MONITOR DE EDUCACION ESPECI	1 EDUCACIÓN	CP. LIBERTAD	CAMPOHERMOSO	XX---	2.863,32
2726610	MONITOR EDUCACION ESPECIAL.	1 EDUCACIÓN	CP. SIMON FUENTES	CARBONERAS	XX---	2.863,32
3221710	MONITOR EDUCACION ESPECIAL.	1 EDUCACIÓN	CP.ALVAREZ SOTOMAYOR	CUEVAS DEL ALMANZORA	XX---	2.863,32
10799410	MONITOR EDUCACION ESPECIAL	1 EDUCACIÓN	E.O.E.	CUEVAS DEL ALMANZORA	XX---	2.863,32
8726010	MONITOR DE EDUCACION ESPECI	1 EDUCACIÓN	C.E.I.P. SAN AGUSTÍN	EJIDO (EL)	XX---	2.863,32
3221810	MONITOR EDUCACION ESPECIAL.	1 EDUCACIÓN	CP. D. VELAZQUEZ	EJIDO (EL)	XX---	2.863,32
10790710	MONITOR EDUCACION ESPECIAL	1 EDUCACIÓN	EOE EL EJIDO	EJIDO (EL)	XX---	2.863,32
8216310	MONITOR DE EDUCACION ESPECI	0 EDUCACIÓN	IES. MURGI	EJIDO (EL)	XX---	2.863,32
3221910	MONITOR EDUCACION ESPECIAL.	0 EDUCACIÓN	C.E.I.P. G.SALIQUET	FIÑANA	XX---	2.863,32
10799510	MONITOR EDUCACION ESPECIAL	1 EDUCACIÓN	EOE FIÑANA	FIÑANA	XX---	2.863,32
8722010	MONITOR DE EDUCACION ESPECI	1 EDUCACIÓN	C.E.I.P. N.SRA.MERCED	GANGOSA (LA)	XX---	2.863,32
2726710	MONITOR EDUCACION ESPECIAL.	1 EDUCACIÓN	CP. SAN J. CALASANZ	HUERCAL-OVERA	XX---	2.863,32
8216410	MONITOR DE EDUCACION ESPECI	1 EDUCACIÓN	IES CURA VALERA	HUERCAL-OVERA	XX---	2.863,32
10799210	MONITOR EDUCACION ESPECIAL	1 EDUCACIÓN	EOE OLULA DEL RIO	MACAEL	XX---	2.863,32
10799610	MONITOR EDUCACION ESPECIAL	1 EDUCACIÓN	E.O.E.	MOJACAR	XX---	2.863,32
10791110	MONITOR EDUCACION ESPECIAL	1 EDUCACIÓN	E.O.E.	MOJONERA (LA)	XX---	2.863,32
8726510	MONITOR DE EDUCACION ESPECI	0 EDUCACIÓN	CP. TRINA RULL	OLULA DEL RIO	XX---	2.863,32
10799110	MONITOR EDUCACION ESPECIAL	1 EDUCACIÓN	EOE OLULA DEL RIO	OLULA DEL RIO	XX---	2.863,32
7112910	MONITOR DE EDUCACION ESPECI	1 EDUCACIÓN	CP. SAN GREGORIO	ORIA	XX---	2.863,32
3222010	MONITOR EDUCACION ESPECIAL.	1 EDUCACIÓN	CP.E.ZURANO MUÑOZ	PULPI	XX---	2.863,32
3222110	MONITOR EDUCACION ESPECIAL.	1 EDUCACIÓN	IES. MAR SERENA	PULPI	XX---	2.863,32
8197610	MONITOR DE EDUCACION ESPECI	0 EDUCACIÓN	CP. JUAN DE OREA	ROQUETAS DE MAR	XX---	2.863,32
10790310	MONITOR EDUCACION ESPECIAL	2 EDUCACIÓN	EOE AGUADULCE	ROQUETAS DE MAR	XX---	2.863,32
8216210	MONITOR DE EDUCACION ESPECI	1 EDUCACIÓN	CP. ANDALUCIA	SAN ISIDRO DE NIJAR	XX---	2.863,32
10790410	MONITOR EDUCACION ESPECIAL	1 EDUCACIÓN	EOE EL EJIDO	SANTA MARIA DEL AGUI	XX---	2.863,32
8734410	MONITOR DE EDUCACION ESPECI	1 EDUCACIÓN	CP. VIRG. DE A.	TABERNAS	XX---	2.863,32
10799310	MONITOR EDUCACION ESPECIAL	1 EDUCACIÓN	EOE OLULA DEL RIO	TIJOLA	XX---	2.863,32
10790510	MONITOR EDUCACION ESPECIAL	1 EDUCACIÓN	E.O.E.	VELEZ BLANCO	XX---	2.863,32
3222210	MONITOR EDUCACION ESPECIAL.	1 EDUCACIÓN	CP.PREES.CASTELLON	VELEZ RUBIO	XX---	2.863,32
10790610	MONITOR EDUCACION ESPECIAL	1 EDUCACIÓN	E.O.E.	VELEZ RUBIO	XX---	2.863,32
7110910	MONITOR DE EDUCACION ESPECI	0 EDUCACIÓN	CP."JOAQUIN VISIEDO"	VIATOR	XX---	2.863,32

TOTAL PROVINCIA: 36

PROVINCIA 11 CADIZ

8199110	MONITOR DE EDUCACION ESPECI	1 EDUCACIÓN	CP. JUAN ARMARIO	ALCALA DE LOS GAZULE	XX---	2.863,32
2728110	MONITOR EDUCACION ESPECIAL.	1 EDUCACIÓN	CP.M.PORTALES GARRID	ALCALA DEL VALLE	XX---	2.863,32
10790910	MONITOR EDUCACION ESPECIAL	1 EDUCACIÓN	EOE OLVERA	ALCALA DEL VALLE	XX---	2.863,32
2728010	MONITOR EDUCACION ESPECIAL.	0 EDUCACIÓN	CP. SAN BERNARDO	ALGECIRAS	XX---	2.863,32
8725310	MONITOR DE EDUCACION ESPECI	1 EDUCACIÓN	CP. STA. TERESA J.	ALGECIRAS	XX---	2.863,32
2727610	MONITOR EDUCACION ESPECIAL.	0 EDUCACIÓN	CP.EE.VIRG.ESPER.	ALGECIRAS	XX---	2.863,32
10791010	MONITOR EDUCACION ESPECIAL	2 EDUCACIÓN	EOE ALGECIRAS	ALGECIRAS	XX---	2.863,32
8198510	MONITOR DE EDUCACION ESPECI	1 EDUCACIÓN	I. EDUC. SECUNDARIA	ALGECIRAS	XX---	2.863,32
8725810	MONITOR DE EDUCACION ESPECI	0 EDUCACIÓN	CP. SAN FRANCISCO	ARCOS DE LA FRONTERA	XX---	2.863,32
7111110	MONITOR DE EDUCACION ESPECI	0 EDUCACIÓN	CP. SAN MIGUEL	ARCOS DE LA FRONTERA	XX---	2.863,32

(*) Puesto perteneciente a más de una categoría.

ANEXO 4

Código	Denominación	N V U A M C	Consejería / Org. Autonomo	Centro	Localidad	C. Esp		REQ. PARA DESEMPEÑO		Otras Características
						RFIDP	EUROS	Exp	Titulación Formación	

CONVOCATORIA: TRASLADO LABORALES 2009

GRUPO 003 BUP, BACHILLER SUPERIOR,FP2 O EQU

CATEGORIA 3060 MONITOR EDUCACIÓN ESPECIAL

3222310	MONITOR EDUCACION ESPECIAL.	0 EDUCACIÓN	CP. BAHIA BARBATE	BARBATE	XX---	2.863,32				
10791210	MONITOR EDUCACION ESPECIAL	1 EDUCACIÓN	E.O.E.	BARBATE	XX---	2.863,32				
10791310	MONITOR EDUCACION ESPECIAL	1 EDUCACIÓN	EOE ALGECIRAS	BARRIOS [LOS]	XX---	2.863,32				
2727810	MONITOR EDUCACION ESPECIAL.	0 EDUCACIÓN	CP. PADRE MURIEL	BENALUP	XX---	2.863,32				
3222410	MONITOR EDUCACION ESPECIAL.	0 EDUCACIÓN	CP. PADRE MURIEL	BENALUP	XX---	2.863,32				
3222510	MONITOR EDUCACION ESPECIAL.	0 EDUCACIÓN	CP. GADIR	CADIZ	XX---	2.863,32				
7111310	MONITOR DE EDUCACION ESPECI	0 EDUCACIÓN	CP. RR.CC.	CADIZ	XX---	2.863,32				
10759010	MONITOR EDUCACION ESPECIAL	0 EDUCACIÓN	EOE CADIZ	CADIZ	XX---	2.863,32				
10759110	MONITOR EDUCACION ESPECIAL	1 EDUCACIÓN	EOE CADIZ	CADIZ	XX---	2.863,32				
8197710	MONITOR DE EDUCACION ESPECI	0 EDUCACIÓN	IES. BAHIA DE CA	CADIZ	XX---	2.863,32				
3222610	MONITOR EDUCACION ESPECIAL.	0 EDUCACIÓN	CP. EL CASTILLO	CHICLANA DE LA FRONT	XX---	2.863,32				
2727910	MONITOR EDUCACION ESPECIAL.	0 EDUCACIÓN	CP.MTRA.C.SEDOFEITO	CHICLANA DE LA FRONT	XX---	2.863,32				
3222710	MONITOR DE EDUCACION ESPECI	0 EDUCACIÓN	CP.PROF.T.GALVAN	CHICLANA DE LA FRONT	XX---	2.863,32				
10791410	MONITOR EDUCACION ESPECIAL	3 EDUCACIÓN	EOE CHICLANA FRA.	CHICLANA DE LA FRONT	XX---	2.863,32				
8735510	MONITOR DE EDUCACION ESPECI	0 EDUCACIÓN	CP.MTRO.M.APARCERO	CHIPIONA	XX---	2.863,32				
10791510	MONITOR EDUCACION ESPECIAL	1 EDUCACIÓN	EOE ROTA	CHIPIONA	XX---	2.863,32				
10791610	MONITOR EDUCACION ESPECIAL	1 EDUCACIÓN	EOE ARCOS FRA.	ESPERA	XX---	2.863,32				
3222810	MONITOR EDUCACION ESPECIAL.	0 EDUCACIÓN	CP. A. MACHADO	GRAZALEMA	XX---	2.863,32				
2727710	MONITOR EDUCACION ESPECIAL.	1 EDUCACIÓN	C.E.T.P. EL RETIRO	JEREZ DE LA FRONTERA	XX---	2.863,32				
8197910	MONITOR DE EDUCACION ESPECI	1 EDUCACIÓN	CP. A. X EL SABIO	JEREZ DE LA FRONTERA	XX---	2.863,32				
8198110	MONITOR DE EDUCACION ESPECI	0 EDUCACIÓN	CP. CIUDAD JEREZ	JEREZ DE LA FRONTERA	XX---	2.863,32				
2728210	MONITOR DE EDUCACION ESPECI	2 EDUCACIÓN	CP. E.E. DE SORDOS	JEREZ DE LA FRONTERA	XX---	2.863,32				
8198410	MONITOR DE EDUCACION ESPECI	0 EDUCACIÓN	CP. EGB. LA UNION	JEREZ DE LA FRONTERA	XX---	2.863,32				
2728310	MONITOR DE EDUCACION ESPECI	2 EDUCACIÓN	CP.EE.N.SRA.MERCE	JEREZ DE LA FRONTERA	XX---	2.863,32				
7111610	MONITOR DE EDUCACION ESPECI	1 EDUCACIÓN	CP.EE.N.SRA.MERCE	JEREZ DE LA FRONTERA	XX---	2.863,32				
10791810	MONITOR EDUCACION ESPECIAL	2 EDUCACIÓN	EOE JEREZ FRA. I	JEREZ DE LA FRONTERA	XX---	2.863,32				
7775910	MONITOR DE EDUCACION ESPECI	3 EDUCACIÓN	CP.EE.VIRG.AMPARO	LINEA DE LA CONCEPCI	XX---	2.863,32				
3222910	MONITOR EDUCACION ESPECIAL.	0 EDUCACIÓN	CP.464 BUENOS AIRES	LINEA DE LA CONCEPCI	XX---	2.863,32				
10791910	MONITOR EDUCACION ESPECIAL	2 EDUCACIÓN	EOE ALGECIRAS	LINEA DE LA CONCEPCI	XX---	2.863,32				
7770310	MONITOR DE EDUCACION ESPECI	1 EDUCACIÓN	CP. M. CERVANTES	OLVERA	XX---	2.863,32				
8198010	MONITOR DE EDUCACION ESPECI	1 EDUCACIÓN	IES SIERRA DE LÍJAR	OLVERA	XX---	2.863,32				
10784310	MONITOR EDUCACION ESPECIAL	1 EDUCACIÓN	EOE MEDINA SIDONIA	PATERNA DE RIVERA	XX---	2.863,32				
10792010	MONITOR EDUCACION ESPECIAL	1 EDUCACIÓN	EOE UBRIQUE	PRADO DEL REY	XX---	2.863,32				
8725410	MONITOR DE EDUCACION ESPECI	1 EDUCACIÓN	CP. PINAR HONDO	PUERTO DE SANTA MARI	XX---	2.863,32				
8198310	MONITOR DE EDUCACION ESPECI	1 EDUCACIÓN	CP. SSSERICICOLA	PUERTO DE SANTA MARI	XX---	2.863,32				
8197810	MONITOR DE EDUCACION ESPECI	1 EDUCACIÓN	CP. VALDELAGRANA	PUERTO DE SANTA MARI	XX---	2.863,32				
10792210	MONITOR EDUCACION ESPECIAL	1 EDUCACIÓN	EOE EL PTO.STA.MARIA	PUERTO DE SANTA MARI	XX---	2.863,32				
8735410	MONITOR DE EDUCACION ESPECI	0 EDUCACIÓN	CP. ARQUITEC. LEOZ	PUERTO REAL	XX---	2.863,32				
8199010	MONITOR DE EDUCACION ESPECI	1 EDUCACIÓN	CP. EL TROCADERO	PUERTO REAL	XX---	2.863,32				
3223010	MONITOR EDUCACION ESPECIAL.	0 EDUCACIÓN	CP. JUAN XXIII	PUERTO REAL	XX---	2.863,32				
10792310	MONITOR EDUCACION ESPECIAL	1 EDUCACIÓN	EOE PUERTO REAL	PUERTO REAL	XX---	2.863,32				
10792110	MONITOR EDUCACION ESPECIAL	1 EDUCACIÓN	EOE ROTA	ROTA	XX---	2.863,32				
3223110	MONITOR EDUCACION ESPECIAL.	0 EDUCACIÓN	I.E.S. "ASTAROTH"	ROTA	XX---	2.863,32				
8726110	MONITOR DE EDUCACION ESPECI	0 EDUCACIÓN	C.E.I.P. J.S.ELCANO	SAN FERNANDO	XX---	2.863,32				
3223310	MONITOR EDUCACION ESPECIAL.	0 EDUCACIÓN	CP. ARQUITEC. LEOZ	SAN FERNANDO	XX---	2.863,32				
3223210	MONITOR EDUCACION ESPECIAL.	0 EDUCACIÓN	CP. LA ARDILA	SAN FERNANDO	XX---	2.863,32				
8735610	MONITOR DE EDUCACION ESPECI	0 EDUCACIÓN	CP. LA CONSTIT.	SAN FERNANDO	XX---	2.863,32				
3223510	MONITOR EDUCACION ESPECIAL.	0 EDUCACIÓN	CP. R. DE LA PAZ	SAN FERNANDO	XX---	2.863,32				
3223410	MONITOR EDUCACION ESPECIAL.	0 EDUCACIÓN	CP.RAIMUNDO RIVERO	SAN FERNANDO	XX---	2.863,32				
10792510	MONITOR EDUCACION ESPECIAL	0 EDUCACIÓN	EOE S.FERNANDO	SAN FERNANDO	XX---	2.863,32				
10792610	MONITOR EDUCACION ESPECIAL	1 EDUCACIÓN	EOE ARCOS FRA.	SAN JOSE DEL VALLE	XX---	2.863,32				
8725210	MONITOR DE EDUCACION ESPECI	1 EDUCACIÓN	CP.STA.Mª CORONADA	SAN ROQUE	XX---	2.863,32				
10791710	MONITOR EDUCACION ESPECIAL	1 EDUCACIÓN	EOE SAN ROQUE	SAN ROQUE	XX---	2.863,32				
8725110	MONITOR DE EDUCACION ESPECI	1 EDUCACIÓN	IES.C.CASTILLA PINO	SAN ROQUE	XX---	2.863,32				
8198810	MONITOR DE EDUCACION ESPECI	1 EDUCACIÓN	CP. MTR0. J. SABIO	SANLUCAR DE BARRAMED	XX---	2.863,32				
7111210	MONITOR DE EDUCACION ESPECI	0 EDUCACIÓN	CP. PRINCESA SOFIA	SANLUCAR DE BARRAMED	XX---	2.863,32				
8725510	MONITOR DE EDUCACION ESPECI	1 EDUCACIÓN	CP. VIRG. CARIDAD	SANLUCAR DE BARRAMED	XX---	2.863,32				
10792410	MONITOR EDUCACION ESPECIAL	2 EDUCACIÓN	EOE SANLUCAR BDA.	SANLUCAR DE BARRAMED	XX---	2.863,32				
3223610	MONITOR EDUCACION ESPECIAL.	1 EDUCACIÓN	CP. N.SRA. LA LUZ	TARIFA	XX---	2.863,32				
10792710	MONITOR EDUCACION ESPECIAL	1 EDUCACIÓN	EOE ALGECIRAS	TARIFA	XX---	2.863,32				
10792810	MONITOR EDUCACION ESPECIAL	1 EDUCACIÓN	EOE UBRIQUE	UBRIQUE	XX---	2.863,32				
8725610	MONITOR DE EDUCACION ESPECI	1 EDUCACIÓN	CP. LOS MOLINOS	VEJER DE LA FRONTERA	XX---	2.863,32				

(*) Puesto perteneciente a más de una categoría.

ANEXO 4

Código	Denominación	N V U A M C	Consejería / Org. Autonomo	Centro	Localidad	C. Esp		REQ. PARA DESEMPEÑO		Otras Características
						RFIDP	EUROS	Exp	Titulación Formación	

CONVOCATORIA: TRASLADO LABORALES 2009

GRUPO 003 BUP, BACHILLER SUPERIOR,FP2 O EQU

CATEGORIA 3060 MONITOR EDUCACIÓN ESPECIAL

8198610 MONITOR DE EDUCACION ESPECI 0 EDUCACIÓN CP. TORREVIEJA VILLAMARTIN XX--- 2.863,32

TOTAL PROVINCIA: 52

PROVINCIA 14 CORDOBA

2730310	MONITOR EDUCACION ESPECIAL.	0	EDUCACIÓN	CP.D*.M* CORONEL	AGUILAR	XX---	2.863,32
2732310	MONITOR EDUCACION ESPECIAL.	0	EDUCACIÓN	CP. LOS ANGELES	ALCOLEA	XX---	2.863,32
2731210	MONITOR EDUCACION ESPECIAL.	0	EDUCACIÓN	CP. ELENA LUQUE	ALDEA DE SANTA CRUZ	XX---	2.863,32
3223710	MONITOR EDUCACION ESPECIAL.	1	EDUCACIÓN	CP. RODRIGUEZ VEGA	ALMEDINILLA	XX---	2.863,32
10795610	MONITOR EDUCACION ESPECIAL.	1	EDUCACIÓN	EOE POZOBLANCO	BELALCAZAR	XX---	2.863,32
8726910	MONITOR DE EDUCACION ESPECI	1	EDUCACIÓN	CP.N.SRA.REMEDIOS	BELMEZ	XX---	2.863,32
8194010	MONITOR DE EDUCACION ESPECI	1	EDUCACIÓN	CP.MENENDEZ PELAYO	BENAMEJI	XX---	2.863,32
2732710	MONITOR EDUCACION ESPECIAL.	1	EDUCACIÓN	CP. J. DIAZ MORAL	BUJALANCE	XX---	2.863,32
8726710	MONITOR DE EDUCACION ESPECI	1	EDUCACIÓN	IES. MARIO LOPEZ	BUJALANCE	XX---	2.863,32
3223810	MONITOR EDUCACION ESPECIAL.	0	EDUCACIÓN	CP. A. CERVANTES	CABRA	XX---	2.863,32
2730410	MONITOR EDUCACION ESPECIAL.	1	EDUCACIÓN	CP. JUAN VALERA	CABRA	XX---	2.863,32
8195010	MONITOR DE EDUCACION ESPECI	0	EDUCACIÓN	COL.E.INF.Y P."R.HM"	CAÑETE DE LAS TORRES	XX---	2.863,32
8203910	MONITOR DE EDUCACION ESPECI	0	EDUCACIÓN	C.E.I.P. V.CASTILLO	CARCABUEY	XX---	2.863,32
10793010	MONITOR EDUCACION ESPECIAL.	1	EDUCACIÓN	EOE CO.PON-VILLARR.	CARLOTA [LA]	XX---	2.863,32
10793410	MONITOR EDUCACION ESPECIAL.	1	EDUCACIÓN	EOE MONTORO	CARPIO [EL]	XX---	2.863,32
8727310	MONITOR DE EDUCACION ESPECI	1	EDUCACIÓN	CP. VIRG. LA SALUD	CASTRO DEL RIO	XX---	2.863,32
8734910	MONITOR DE EDUCACION ESPECI	0	EDUCACIÓN	C.E.I.P. CONC.ARENAL	CORDOBA	XX---	2.863,32
8722110	MONITOR DE EDUCACION ESPECI	0	EDUCACIÓN	C.E.I.P MEDITERRANEO	CORDOBA	XX---	2.863,32
2730710	MONITOR EDUCACION ESPECIAL.	0	EDUCACIÓN	CP. AL ANDALUS	CORDOBA	XX---	2.863,32
2732210	MONITOR DE EDUCACION ESPECI	0	EDUCACIÓN	CP. AVERROES	CORDOBA	XX---	2.863,32
2732110	MONITOR DE EDUCACION ESPECI	0	EDUCACIÓN	CP. F. PEREZ OLIVA	CORDOBA	XX---	2.863,32
7113110	MONITOR DE EDUCACION ESPECI	0	EDUCACIÓN	CP. FRAY ALBINO	CORDOBA	XX---	2.863,32
8736010	MONITOR DE EDUCACION ESPECI	0	EDUCACIÓN	CP. GLORIA FUERTES	CORDOBA	XX---	2.863,32
2730610	MONITOR EDUCACION ESPECIAL.	0	EDUCACIÓN	CP.CABALLEROS SANTIA	CORDOBA	XX---	2.863,32
2732610	MONITOR DE EDUCACION ESPECI	0	EDUCACIÓN	CP.PEDAGOGO GARCIA N	CORDOBA	XX---	2.863,32
10759610	MONITOR EDUCACION ESPECIAL.	1	EDUCACIÓN	EOE CO.FUENS-CAÑERO	CORDOBA	XX---	2.863,32
10759510	MONITOR EDUCACION ESPECIAL.	0	EDUCACIÓN	EOE CO.VALD-BRILLANT	CORDOBA	XX---	2.863,32
8727410	MONITOR DE EDUCACION ESPECI	0	EDUCACIÓN	IES.N-1 ALHAKEN II	CORDOBA	XX---	2.863,32
8203810	MONITOR DE EDUCACION ESPECI	0	EDUCACIÓN	IES. MIGUEL CRESPO	FERNAN NUÑEZ	XX---	2.863,32
8727610	MONITOR DE EDUCACION ESPECI	1	EDUCACIÓN	CP. S. C. BORROMEO	FUENTE OBEJUNA	XX---	2.863,32
2732410	MONITOR EDUCACION ESPECIAL.	1	EDUCACIÓN	CP.F.GARCIA LORCA	FUENTE PALMERA	XX---	2.863,32
8194810	MONITOR DE EDUCACION ESPECI	1	EDUCACIÓN	COL.E.INF.Y P."A.P.S	GUIJARROSA [LA]	XX---	2.863,32
3223910	MONITOR EDUCACION ESPECIAL.	0	EDUCACIÓN	CP. N.SRA.DE PIEDAD	IZNAJAR	XX---	2.863,32
2732810	MONITOR EDUCACION ESPECIAL.	0	EDUCACIÓN	CP. A. MACHADO	LUCENA	XX---	2.863,32
10793710	MONITOR EDUCACION ESPECIAL.	1	EDUCACIÓN	EOE PRIEGO	LUCENA	XX---	2.863,32
10792910	MONITOR EDUCACION ESPECIAL.	1	EDUCACIÓN	EOE BAENA	LUQUE	XX---	2.863,32
2732010	MONITOR DE EDUCACION ESPECI	0	EDUCACIÓN	CP. MONTE ALBO	MONTALBAN DE CORDOBA	XX---	2.863,32
10793210	MONITOR EDUCACION ESPECIAL.	1	EDUCACIÓN	EOE LA CARLOTA	MONTALBAN DE CORDOBA	XX---	2.863,32
2730910	MONITOR EDUCACION ESPECIAL.	0	EDUCACIÓN	CP. M. CERVANTES	MONTEMAYOR	XX---	2.863,32
10793310	MONITOR EDUCACION ESPECIAL.	0	EDUCACIÓN	EOE LA CARLOTA	MONTEMAYOR	XX---	2.863,32
2731010	MONITOR EDUCACION ESPECIAL.	0	EDUCACIÓN	CP. SAN F. SOLANO	MONTILLA	XX---	2.863,32
2731110	MONITOR EDUCACION ESPECIAL.	0	EDUCACIÓN	CP. SAN JOSE	MONTILLA	XX---	2.863,32
2731310	MONITOR EDUCACION ESPECIAL.	0	EDUCACIÓN	CP.COMAND.GARCIA LEA	MORILES	XX---	2.863,32
2731410	MONITOR DE EDUCACION ESPECI	1	EDUCACIÓN	CP. F. GARCIA AMO	NUEVA-CARTEYA	XX---	2.863,32
7113210	MONITOR DE EDUCACION ESPECI	1	EDUCACIÓN	CP. SAN SEBASTIAN	PALMA DEL RIO	XX---	2.863,32
8735910	MONITOR DE EDUCACION ESPECI	0	EDUCACIÓN	CPC.A.CARMONA SOSA	PALMA DEL RIO	XX---	2.863,32
10793110	MONITOR EDUCACION ESPECIAL.	1	EDUCACIÓN	EOE PALMA DEL RIO	PALMA DEL RIO	XX---	2.863,32
8726610	MONITOR DE EDUCACION ESPECI	1	EDUCACIÓN	CP. A. MACHADO	PEDRO ABAD	XX---	2.863,32
3224010	MONITOR DE EDUCACION ESPECI	0	EDUCACIÓN	CP. S. J. CALASANZ	PEÑARROYA-PUEBLONUEV	XX---	2.863,32
7113310	MONITOR DE EDUCACION ESPECI	0	EDUCACIÓN	CP. N.SRA.DE SALUD	POSADAS	XX---	2.863,32
2731610	MONITOR EDUCACION ESPECIAL.	1	EDUCACIÓN	CP. ANGEL CARRILLO	PRIEGO DE CORDOBA	XX---	2.863,32
2731510	MONITOR EDUCACION ESPECIAL.	1	EDUCACIÓN	CP.CAMACHO MELENDO	PRIEGO DE CORDOBA	XX---	2.863,32
10793510	MONITOR EDUCACION ESPECIAL.	1	EDUCACIÓN	EOE PRIEGO	PRIEGO DE CORDOBA	XX---	2.863,32
8727010	MONITOR DE EDUCACION ESPECI	1	EDUCACIÓN	IES .ALVAREZ CUBERO	PRIEGO DE CORDOBA	XX---	2.863,32
3224110	MONITOR EDUCACION ESPECIAL.	0	EDUCACIÓN	CP.SANTIAGO R/CAJAL	PUNTE-GENIL	XX---	2.863,32
10793610	MONITOR EDUCACION ESPECIAL.	1	EDUCACIÓN	EOE PUENTE GENIL	PUNTE-GENIL	XX---	2.863,32
8727110	MONITOR DE EDUCACION ESPECI	1	EDUCACIÓN	IES.INGENIERO J.CIER	PUNTE-GENIL	XX---	2.863,32
2731710	MONITOR EDUCACION ESPECIAL.	0	EDUCACIÓN	CP. CRUZ VERDE	RAMBLA [LA]	XX---	2.863,32
2733410	MONITOR EDUCACION ESPECIAL.	1	EDUCACIÓN	IES PROF.T.GALVAN	RAMBLA [LA]	XX---	2.863,32
2731810	MONITOR EDUCACION ESPECIAL.	1	EDUCACIÓN	CPC. FUENTE MORAL	RUTE	XX---	2.863,32
8726810	MONITOR DE EDUCACION ESPECI	1	EDUCACIÓN	IES. (ARCELACIS)	SANTAELLA	XX---	2.863,32
2731910	MONITOR DE EDUCACION ESPECI	0	EDUCACIÓN	CP. POETA MOLLEJA	VILLA DEL RIO	XX---	2.863,32
2732510	MONITOR EDUCACION ESPECIAL.	0	EDUCACIÓN	IES N.SRA. ESTRELLA	VILLA DEL RIO	XX---	2.863,32
7113410	MONITOR DE EDUCACION ESPECI	0	EDUCACIÓN	CP. TERESA COMINO	VILLAFRANCA DE CORDO	XX---	2.863,32

(*) Puesto perteneciente a más de una categoría.

ANEXO 4

Código	Denominación	N V U A M C	Consejería / Org. Autonomo	Centro	Localidad	C. Esp		REQ. PARA DESEMPEÑO		Otras Características
						RFIDP	EUROS	Exp	Titulación Formación	
CONVOCATORIA: TRASLADO LABORALES 2009										
GRUPO 003 BUP, BACHILLER SUPERIOR,FP2 O EQU			CATEGORIA 3060 MONITOR EDUCACION ESPECIAL							
8194110	MONITOR DE EDUCACION ESPECI	1 EDUCACIÓN		CP.NTR.SRA.VILLAVICI	VILLAVICIOSA DE CORD	XX---	2.863,32			
TOTAL PROVINCIA: 31										
PROVINCIA 18 GRANADA										
2733510	MONITOR DE EDUCACION ESPECI	0 EDUCACIÓN		CP. CERVANTES	ALHAMA DE GRANADA	XX---	2.863,32			
8727910	MONITOR DE EDUCACION ESPECI	1 EDUCACIÓN		IES. ALHAMA	ALHAMA DE GRANADA	XX---	2.863,32			
2733610	MONITOR EDUCACION ESPECIAL.	1 EDUCACIÓN		CP. N.SRA. ANTIGUA	ALMUÑECAR	XX---	2.863,32			
10798810	MONITOR EDUCACION ESPECIAL	1 EDUCACIÓN		EOE ALMUÑECAR	ALMUÑECAR	XX---	2.863,32			
7113510	MONITOR DE EDUCACION ESPECI	1 EDUCACIÓN		IES. AL-ANDALUS	ALMUÑECAR	XX---	2.863,32			
2734810	MONITOR EDUCACION ESPECIAL.	0 EDUCACIÓN		CP. EE. JEAN PIAGET	ARMILLA	XX---	2.863,32			
8727710	MONITOR DE EDUCACION ESPECI	0 EDUCACIÓN		CP. JULIO RODRIGUEZ	ARMILLA	XX---	2.863,32			
10797110	MONITOR EDUCACION ESPECIAL	0 EDUCACIÓN		EOE GRANADA ZAIDIN	ARMILLA	XX---	2.863,32			
8194710	MONITOR DE EDUCACION ESPECI	0 EDUCACIÓN		IES VEGA ATARFE	ATARFE	XX---	2.863,32			
10797210	MONITOR EDUCACION ESPECIAL	0 EDUCACIÓN		EOE GRANADA ZAIDIN	BARRIO DE LA VEGA	XX---	2.863,32			
8735210	MONITOR DE EDUCACION ESPECI	1 EDUCACIÓN		IES.P.JIMENEZ MONTOY	BAZA	XX---	2.863,32			
8193110	MONITOR DE EDUCACION ESPECI	1 EDUCACIÓN		I. EDUC. SECUNDARIA	BENAMAUREL	XX---	2.863,32			
7113610	MONITOR DE EDUCACION ESPECI	0 EDUCACIÓN		CP. JUAN XXIII	CANILES	XX---	2.863,32			
10798310	MONITOR EDUCACION ESPECIAL	1 EDUCACIÓN		EOE MOTRIL	CASTELL DE FERRO	XX---	2.863,32			
3224210	MONITOR EDUCACION ESPECIAL.	0 EDUCACIÓN		C.E.I.P. EL SAUCE	CHAUCHINA	XX---	2.863,32			
10797310	MONITOR EDUCACION ESPECIAL	1 EDUCACIÓN		EOE GRANADA ZAIDIN	CHURRIANA DE LA VEGA	XX---	2.863,32			
10797610	MONITOR EDUCACION ESPECIAL	1 EDUCACIÓN		EOE GRANADA CHANA	COGOLLOS VEGA	XX---	2.863,32			
10797510	MONITOR EDUCACION ESPECIAL	0 EDUCACIÓN		EOE GRANADA CHANA	CULLAR-VEGA	XX---	2.863,32			
10797010	MONITOR EDUCACION ESPECIAL	1 EDUCACIÓN		EOE GR.CART-ALFACAR	DURCAL	XX---	2.863,32			
3224310	MONITOR EDUCACION ESPECIAL.	1 EDUCACIÓN		CPR PARAPANDA	ESCOZNAR	XX---	2.863,32			
2733710	MONITOR EDUCACION ESPECIAL.	0 EDUCACIÓN		CP. GARCIA LORCA	FUENTE VAQUEROS	XX---	2.863,32			
3224410	MONITOR EDUCACION ESPECIAL.	0 EDUCACIÓN		CP. N. SRA. DE N.	GABIAS (LAS)	XX---	2.863,32			
3224610	MONITOR EDUCACION ESPECIAL.	1 EDUCACIÓN		CP. GALLEGO BURIN	GRANADA	XX---	2.863,32			
2733810	MONITOR EDUCACION ESPECIAL.	0 EDUCACIÓN		CP. GOMEZ MORENO	GRANADA	XX---	2.863,32			
8735010	MONITOR DE EDUCACION ESPECI	0 EDUCACIÓN		CP. V. ALEIXANDRE	GRANADA	XX---	2.863,32			
3224510	MONITOR EDUCACION ESPECIAL.	0 EDUCACIÓN		CP. V.IA EUGENIA	GRANADA	XX---	2.863,32			
10765810	MONITOR EDUCACION ESPECIAL	1 EDUCACIÓN		EOE GR.ALBAICIN-CENT	GRANADA	XX---	2.863,32			
10765610	MONITOR EDUCACION ESPECIAL	0 EDUCACIÓN		EOE GRANADA CHANA	GRANADA	XX---	2.863,32			
10765510	MONITOR EDUCACION ESPECIAL	0 EDUCACIÓN		EOE GRANADA ZAIDIN	GRANADA	XX---	2.863,32			
10765710	MONITOR EDUCACION ESPECIAL	2 EDUCACIÓN		EOE GR.CART-ALFACAR	GRANADA	XX---	2.863,32			
8193010	MONITOR DE EDUCACION ESPECI	0 EDUCACIÓN		IES. N-1 F. AYALA	GRANADA	XX---	2.863,32			
8192910	MONITOR DE EDUCACION ESPECI	0 EDUCACIÓN		IES ZAIDIN-VERJELES	GRANADA	XX---	2.863,32			
2733910	MONITOR EDUCACION ESPECIAL.	0 EDUCACIÓN		CP.ADEL.P.MENDOZA	GUADIX	XX---	2.863,32			
8735110	MONITOR DE EDUCACION ESPECI	0 EDUCACIÓN		IES PEDRO A.ALARCON	GUADIX	XX---	2.863,32			
8736110	MONITOR DE EDUCACION ESPECI	0 EDUCACIÓN		CP. PADRE MANJON	HUETOR-TAJAR	XX---	2.863,32			
8722210	MONITOR DE EDUCACION ESPECI	0 EDUCACIÓN		C.E.I.P. M. PINEDA	HUETOR-VEGA	XX---	2.863,32			
10797410	MONITOR EDUCACION ESPECIAL	1 EDUCACIÓN		EOE GRANADA CHANA	HUETOR-VEGA	XX---	2.863,32			
3224710	MONITOR EDUCACION ESPECIAL.	1 EDUCACIÓN		CP. GRAN CAPITAN	ILLORA	XX---	2.863,32			
10798010	MONITOR EDUCACION ESPECIAL	1 EDUCACIÓN		EOE MONTEFRIO	ILLORA	XX---	2.863,32			
2734010	MONITOR EDUCACION ESPECIAL.	0 EDUCACIÓN		CEIP S.JUAN DE AVILA	IZNALLOZ	XX---	2.863,32			
8193210	MONITOR DE EDUCACION ESPECI	1 EDUCACIÓN		IES.MONTES ORIENTALE	IZNALLOZ	XX---	2.863,32			
10798710	MONITOR EDUCACION ESPECIAL	1 EDUCACIÓN		EOE GR.ALBAICIN-CENT	LA MALAHA	XX---	2.863,32			
10798410	MONITOR EDUCACION ESPECIAL	1 EDUCACIÓN		EOE ORGIVA	LANJARON	XX---	2.863,32			
2734110	MONITOR EDUCACION ESPECIAL.	1 EDUCACIÓN		CP. MALAGONA	LOJA	XX---	2.863,32			
10797910	MONITOR EDUCACION ESPECIAL	2 EDUCACIÓN		EOE LOJA	LOJA	XX---	2.863,32			
3224810	MONITOR EDUCACION ESPECIAL.	1 EDUCACIÓN		IES. ALFAGUARA	LOJA	XX---	2.863,32			
7113710	MONITOR DE EDUCACION ESPECI	1 EDUCACIÓN		CPC. LA PAZ	MONTEFRIO	XX---	2.863,32			
10797710	MONITOR EDUCACION ESPECIAL	1 EDUCACIÓN		EOE IZNALLOZ	MONTEJICAR	XX---	2.863,32			
8728010	MONITOR DE EDUCACION ESPECI	0 EDUCACIÓN		CP. RUIZ CARVAJAL	MORALEDA DE ZAFAYONA	XX---	2.863,32			
2734210	MONITOR EDUCACION ESPECIAL.	1 EDUCACIÓN		CP. PRINCIPE FELIPE	MOTRIL	XX---	2.863,32			
8727810	MONITOR DE EDUCACION ESPECI	0 EDUCACIÓN		CP. REINA FABIOLA	MOTRIL	XX---	2.863,32			
2734710	MONITOR EDUCACION ESPECIAL.	0 EDUCACIÓN		CP. RIO EBRO	MOTRIL	XX---	2.863,32			
10798110	MONITOR EDUCACION ESPECIAL	3 EDUCACIÓN		EOE MOTRIL	MOTRIL	XX---	2.863,32			
3224910	MONITOR EDUCACION ESPECIAL.	1 EDUCACIÓN		CP. SAN MIGUEL	MURTAS	XX---	2.863,32			
8193410	MONITOR DE EDUCACION ESPECI	0 EDUCACIÓN		I.E.S."BLAS INFANTE"						

(*) Puesto perteneciente a más de una categoría.

ANEXO 4

Código	Denominación	N V U A M C	Consejería / Org. Autonomo	Centro	Localidad	C. Esp		REQ. PARA DESEMPEÑO		Otras Características
						RFIDP	EUROS	Exp	Titulación Formación	

CONVOCATORIA: TRASLADO LABORALES 2009

GRUPO 003 BUP, BACHILLER SUPERIOR, FP2 O EQU

CATEGORIA 3060 MONITOR EDUCACIÓN ESPECIAL

8193310	MONITOR DE EDUCACION ESPECI	1	EDUCACIÓN	IES. ULYSSEA	UGIJAR	XX---	2.863,32			
3225010	MONITOR EDUCACION ESPECIAL.	1	EDUCACIÓN	CP. I. LA CATOLICA	ZUBIA	XX---	2.863,32			

TOTAL PROVINCIA: 40

PROVINCIA 21 HUELVA

2739010	MONITOR EDUCACION ESPECIAL.	0	EDUCACIÓN	CP. ADERSA 5	ALAJAR	XX---	2.863,32			
8191810	MONITOR DE EDUCACION ESPECI	1	EDUCACIÓN	COL.PUB."EL PUNTAL"	ALJARAQUE	XX---	2.863,32			
8192210	MONITOR DE EDUCACION ESPECI	0	EDUCACIÓN	CP.A.GUERRERO GZLEZ.	ALJARAQUE	XX---	2.863,32			
10795810	MONITOR EDUCACION ESPECIAL	0	EDUCACIÓN	EOE PUNTA UMBRIA	ALJARAQUE	XX---	2.863,32			
2736810	MONITOR EDUCACION ESPECIAL.	0	EDUCACIÓN	CP. N. SRA. ROCIO	ALMONTE	XX---	2.863,32			
8730410	MONITOR DE EDUCACION ESPECI	1	EDUCACIÓN	I.E.S. "DOÑANA"	ALMONTE	XX---	2.863,32			
10795710	MONITOR EDUCACION ESPECIAL.	1	EDUCACIÓN	EOE PUEBLA GUZMAN	ALOSNO	XX---	2.863,32			
10796010	MONITOR EDUCACION ESPECIAL.	1	EDUCACIÓN	EOE ARACENA	ARACENA	XX---	2.863,32			
8192610	MONITOR DE EDUCACION ESPECI	1	EDUCACIÓN	IES SAN BLAS	ARACENA	XX---	2.863,32			
8192510	MONITOR DE EDUCACION ESPECI	1	EDUCACIÓN	CP.J.ROMERO MACIAS	AROCHE	XX---	2.863,32			
10796110	MONITOR EDUCACION ESPECIAL.	1	EDUCACIÓN	EOE ARACENA	AROCHE	XX---	2.863,32			
2738710	MONITOR EDUCACION ESPECIAL.	0	EDUCACIÓN	CP. MORENO Y CHACON	AYAMONTE	XX---	2.863,32			
2736910	MONITOR EDUCACION ESPECIAL.	1	EDUCACIÓN	CP. PADRE JESUS	AYAMONTE	XX---	2.863,32			
8728210	MONITOR DE EDUCACION ESPECI	1	EDUCACIÓN	IES. GUADIANA	AYAMONTE	XX---	2.863,32			
8728310	MONITOR DE EDUCACION ESPECI	1	EDUCACIÓN	CP. JUAN R. JIMENEZ	BEAS	XX---	2.863,32			
8192710	MONITOR DE EDUCACION ESPECI	1	EDUCACIÓN	CP. LAS VIÑAS	BOLLULLOS PAR DEL CO	XX---	2.863,32			
10795910	MONITOR EDUCACION ESPECIAL	1	EDUCACIÓN	EOE BOLLULLOS CDO.	BOLLULLOS PAR DEL CO	XX---	2.863,32			
10796210	MONITOR EDUCACION ESPECIAL	1	EDUCACIÓN	EOE BOLLULLOS CDO.	BOLLULLOS PAR DEL CO	XX---	2.863,32			
10796310	MONITOR EDUCACION ESPECIAL	1	EDUCACIÓN	EOE VALVERDE CMNO.	CALANA	XX---	2.863,32			
2737010	MONITOR EDUCACION ESPECIAL.	1	EDUCACIÓN	CP. J. R. JIMENEZ	CARTAYA	XX---	2.863,32			
8192410	MONITOR DE EDUCACION ESPECI	1	EDUCACIÓN	CP.CONCEPCION ARENAL	CARTAYA	XX---	2.863,32			
3225110	MONITOR EDUCACION ESPECIAL.	0	EDUCACIÓN	CP.MTRO.J.DIAZ HACHE	CARTAYA	XX---	2.863,32			
8192110	MONITOR DE EDUCACION ESPECI	1	EDUCACIÓN	I.E.S."SEBASTIAN FDE	CARTAYA	XX---	2.863,32			
10796410	MONITOR EDUCACION ESPECIAL	1	EDUCACIÓN	EOE ARACENA	CORTEGANA	XX---	2.863,32			
10796510	MONITOR EDUCACION ESPECIAL	1	EDUCACIÓN	EOE ARACENA	CUMBRES MAYORES	XX---	2.863,32			
2738610	MONITOR EDUCACION ESPECIAL.	1	EDUCACIÓN	CP. AURORA MORENO	GIBRALEON	XX---	2.863,32			
10796610	MONITOR EDUCACION ESPECIAL	1	EDUCACIÓN	EOE BOLLULLOS CDO.	HINOJOS	XX---	2.863,32			
3247910	MONITOR EDUCACION ESPECIAL.	0	EDUCACIÓN	CP. ARIAS MONTANO	HUELVA	XX---	2.863,32			
3225210	MONITOR EDUCACION ESPECIAL.	0	EDUCACIÓN	CP. DOCE OCTUBRE	HUELVA	XX---	2.863,32			
8191910	MONITOR DE EDUCACION ESPECI	0	EDUCACIÓN	CP. GARCIA LORCA	HUELVA	XX---	2.863,32			
8728410	MONITOR DE EDUCACION ESPECI	0	EDUCACIÓN	CP. GINER DE RIOS	HUELVA	XX---	2.863,32			
2738510	MONITOR EDUCACION ESPECIAL.	0	EDUCACIÓN	CP. JOSE OLIVA	HUELVA	XX---	2.863,32			
3248910	MONITOR EDUCACION ESPECIAL.	0	EDUCACIÓN	CP. LAS SALINAS	HUELVA	XX---	2.863,32			
2737110	MONITOR EDUCACION ESPECIAL.	0	EDUCACIÓN	CP. MANUEL SIUROT	HUELVA	XX---	2.863,32			
8734010	MONITOR DE EDUCACION ESPECI	0	EDUCACIÓN	CP. MARISMAS ODIEL	HUELVA	XX---	2.863,32			
2737210	MONITOR EDUCACION ESPECIAL.	0	EDUCACIÓN	CP. SAN FERNANDO	HUELVA	XX---	2.863,32			
3225310	MONITOR EDUCACION ESPECIAL.	0	EDUCACIÓN	CP. V CENTENARIO	HUELVA	XX---	2.863,32			
2738410	MONITOR EDUCACION ESPECIAL.	0	EDUCACIÓN	CP. VIRG. PILAR	HUELVA	XX---	2.863,32			
2737310	MONITOR DE EDUCACION ESPECI	2	EDUCACIÓN	CP.EE.SAGRADA FAMILI	HUELVA	XX---	2.863,32			
10766410	MONITOR EDUCACION ESPECIAL	1	EDUCACIÓN	EOE HUELVA ESTE	HUELVA	XX---	2.863,32			
10766210	MONITOR EDUCACION ESPECIAL	0	EDUCACIÓN	EOE HUELVA NORTE	HUELVA	XX---	2.863,32			
10766310	MONITOR EDUCACION ESPECIAL	1	EDUCACIÓN	EOE HUELVA NORTE	HUELVA	XX---	2.863,32			
10766510	MONITOR EDUCACION ESPECIAL	1	EDUCACIÓN	EOE HUELVA OESTE	HUELVA	XX---	2.863,32			
8194610	MONITOR DE EDUCACION ESPECI	0	EDUCACIÓN	IES. ESTUARIA	HUELVA	XX---	2.863,32			
8733810	MONITOR DE EDUCACION ESPECI	0	EDUCACIÓN	IES. LA MARISMA	HUELVA	XX---	2.863,32			
8192010	MONITOR DE EDUCACION ESPECI	0	EDUCACIÓN	IES. PABLO NERUDA	HUELVA	XX---	2.863,32			
7112010	MONITOR DE EDUCACION ESPECI	0	EDUCACIÓN	IES.CLARA CAMPOAMOR	HUELVA	XX---	2.863,32			
2738910	MONITOR EDUCACION ESPECIAL.	1	EDUCACIÓN	CP. EL MOLINO	ISLA CRISTINA	XX---	2.863,32			
2737410	MONITOR EDUCACION ESPECIAL.	0	EDUCACIÓN	CP. NTRA. SRA. C.	ISLA CRISTINA	XX---	2.863,32			
3225410	MONITOR EDUCACION ESPECIAL.	0	EDUCACIÓN	CP. PRE. PLATERO	ISLA CRISTINA	XX---	2.863,32			
8728510	MONITOR DE EDUCACION ESPECI	1	EDUCACIÓN	I.E.S. "GALEON"	ISLA CRISTINA	XX---	2.863,32			
10796710	MONITOR EDUCACION ESPECIAL	1	EDUCACIÓN	EOE ARACENA	JABUGO	XX---	2.863,32			
2738310	MONITOR EDUCACION ESPECIAL.	0	EDUCACIÓN	CP. CESAR BARRIOS	LEPE	XX---	2.863,32			
7112110	MONITOR DE EDUCACION ESPECI	0	EDUCACIÓN	CP. ORIA CASTANEDA	LEPE	XX---	2.863,32			
8196810	MONITOR DE EDUCACION ESPECI	1	EDUCACIÓN	CP. RIO PIEDRA	LEPE	XX---	2.863,32			
8733910	MONITOR DE EDUCACION ESPECI	0	EDUCACIÓN	I.E.S. "LA ARBOLEDA"	LEPE	XX---	2.863,32			
10796810	MONITOR EDUCACION ESPECIAL	1	EDUCACIÓN	EOE MOGUER	MAZAGON	XX---	2.863,32			
2737510	MONITOR EDUCACION ESPECIAL.	0	EDUCACIÓN	CP.VIRG.MONTEMAYOR	MOGUER	XX---	2.863,32			
8202010	MONITOR DE EDUCACION ESPECI	0	EDUCACIÓN	CP. SAN WALABONSO	NIEBLA	XX---	2.863,32			
8722410	MONITOR DE EDUCACION ESPECI	0	EDUCACIÓN	C.E.I.P. CDO.HUELVA	PALMA DEL CONDADO [L	XX---	2.863,32			
8728610	MONITOR DE EDUCACION ESPECI	1	EDUCACIÓN	CP. SANCHEZ ARJONA	PATERNA DEL CAMPO	XX---	2.863,32			
2737610	MONITOR EDUCACION ESPECIAL.	0	EDUCACIÓN	CP.S.GARCIA VAZQUEZ	PUEBLA DE GUZMAN	XX---	2.863,32			
10796910	MONITOR EDUCACION ESPECIAL	1	EDUCACIÓN	EOE ISLA CRISTINA	PUEBLA DE GUZMAN	XX---	2.863,32			
8864010	MONITOR DE EDUCACION ESPECI	1	EDUCACIÓN	CP. SAN SEBASTIAN	PUNTA UMBRIA	XX---	2.863,32			
7110810	MONITOR DE EDUCACION ESPECI	0	EDUCACIÓN	CP." PEDRO LOPEZ"	REDONDELA [LA]	XX---	2.863,32			

(*) Puesto perteneciente a más de una categoría.

ANEXO 4

Código	Denominación	N V U A M C	Consejería / Org. Autonómico	Centro	Localidad	C. Esp		REQ. PARA DESEMPEÑO		Otras Características
						RFIDP	EUROS	Exp	Titulación Formación	

CONVOCATORIA: TRASLADO LABORALES 2009

GRUPO 003 BUP, BACHILLER SUPERIOR, FP2 O EQU

CATEGORIA 3060 MONITOR EDUCACIÓN ESPECIAL

7112310	MONITOR DE EDUCACION ESPECI	1 EDUCACIÓN	CP. SAN SEBASTIAN	ROCIANA DEL CONDADO	XX---	2.863,32		
2737810	MONITOR EDUCACION ESPECIAL.	0 EDUCACIÓN	CP. N.SRA.DEL R.RIO	ROSAL DE LA FRONTERA	XX---	2.863,32		
2737910	MONITOR EDUCACION ESPECIAL.	1 EDUCACIÓN	CP. NARANJO MORENO	SAN BARTOLOME DE LA	XX---	2.863,32		
8728710	MONITOR DE EDUCACION ESPECI	0 EDUCACIÓN	IES.D.RODRIGUEZ ESTR	SAN JUAN DEL PUERTO	XX---	2.863,32		
8730610	MONITOR DE EDUCACION ESPECI	0 EDUCACIÓN	CP. FRAY CLAUDIO	TRIGUEROS	XX---	2.863,32		
2738810	MONITOR EDUCACION ESPECIAL.	0 EDUCACIÓN	CP. LOS MOLINOS	VALVERDE DEL CAMINO	XX---	2.863,32		
10783710	MONITOR EDUCACION ESPECIAL	1 EDUCACIÓN	EOE VALVERDE CMNO.	VALVERDE DEL CAMINO	XX---	2.863,32		
2738110	MONITOR EDUCACION ESPECIAL.	1 EDUCACIÓN	CP. SAN ROQUE	VILLABLANCA	XX---	2.863,32		
2738210	MONITOR EDUCACION ESPECIAL.	1 EDUCACIÓN	CP. F. ALCALA	VILLALBA DEL ALCOR	XX---	2.863,32		
8730510	MONITOR DE EDUCACION ESPECI	0 EDUCACIÓN	CP. SAN V. MARTIR	ZALAMEA LA REAL	XX---	2.863,32		
10783810	MONITOR EDUCACION ESPECIAL	1 EDUCACIÓN	EOE VALVERDE CMNO.	ZALAMEA LA REAL	XX---	2.863,32		

TOTAL PROVINCIA: 40

PROVINCIA 23 JAEN

10793810	MONITOR EDUCACION ESPECIAL	1 EDUCACIÓN	EOE ALCALA LA REAL	ALCALA LA REAL	XX---	2.863,32		
6977610	MONITOR DE EDUCACION ESPECI	1 EDUCACIÓN	CP.F.ESTEPA LLAURENS	ANDUJAR	XX---	2.863,32		
8193610	MONITOR DE EDUCACION ESPECI	1 EDUCACIÓN	CP.F.RODRIGUEZ FUENT	ANDUJAR	XX---	2.863,32		
10793910	MONITOR EDUCACION ESPECIAL	1 EDUCACIÓN	EOE ANDUJAR	ARJONA	XX---	2.863,32		
10794010	MONITOR EDUCACION ESPECIAL	1 EDUCACIÓN	EOE ANDUJAR	ARJONILLA	XX---	2.863,32		
10794310	MONITOR EDUCACION ESPECIAL	1 EDUCACIÓN	E.O.E.	ARROYO DEL QUANCO	XX---	2.863,32		
6976810	MONITOR DE EDUCACION ESPECI	1 EDUCACIÓN	CP. A. MACHADO	BAEZA	XX---	2.863,32		
10795210	MONITOR EDUCACION ESPECIAL	1 EDUCACIÓN	EOE BAEZA	BAEZA	XX---	2.863,32		
6977010	MONITOR DE EDUCACION ESPECI	1 EDUCACIÓN	CP. 19 DE JULIO	BAILLEN	XX---	2.863,32		
10794610	MONITOR EDUCACION ESPECIAL	0 EDUCACIÓN	EOE LINARES	BAILLEN	XX---	2.863,32		
6976410	MONITOR DE EDUCACION ESPECI	1 EDUCACIÓN	CP.NTRO.P.J.LLANO	BAÑOS DE LA ENCINA	XX---	2.863,32		
10794710	MONITOR EDUCACION ESPECIAL	1 EDUCACIÓN	EOE LINARES	BAÑOS DE LA ENCINA	XX---	2.863,32		
6977810	MONITOR DE EDUCACION ESPECI	1 EDUCACIÓN	CPC. V. GARCIA HOZ	BEAS DE SEGURA	XX---	2.863,32		
8734310	MONITOR DE EDUCACION ESPECI	1 EDUCACIÓN	IES. SIE. SEGURA	BEAS DE SEGURA	XX---	2.863,32		
10795310	MONITOR EDUCACION ESPECIAL	1 EDUCACIÓN	EOE BAEZA	BEGIJAR	XX---	2.863,32		
8723610	MONITOR DE EDUCACION ESPECI	0 EDUCACIÓN	C.E.I.P. ART. MORAL	CABRA DE SANTO CRIST	XX---	2.863,32		
8734210	MONITOR DE EDUCACION ESPECI	0 EDUCACIÓN	C.E.I.P. VIRG.CABEZA	CAMPILLO DE ARENAS	XX---	2.863,32		
10794210	MONITOR EDUCACION ESPECIAL	1 EDUCACIÓN	E.O.E.	CAROLINA [LA]	XX---	2.863,32		
10794910	MONITOR EDUCACION ESPECIAL	1 EDUCACIÓN	EOE ALCALA LA REAL	CASTILLO DE LOCUBIN	XX---	2.863,32		
8193810	MONITOR DE EDUCACION ESPECI	1 EDUCACIÓN	CP. SAN ISICIO	CAZORLA	XX---	2.863,32		
10783910	MONITOR EDUCACION ESPECIAL	1 EDUCACIÓN	EOE CAZORLA	CAZORLA	XX---	2.863,32		
2741210	MONITOR EDUCACION ESPECIAL.	1 EDUCACIÓN	CP. CARLOS III	GUARROMAN	XX---	2.863,32		
10794810	MONITOR EDUCACION ESPECIAL	1 EDUCACIÓN	EOE LINARES	IBROS	XX---	2.863,32		
8196710	MONITOR DE EDUCACION ESPECI	1 EDUCACIÓN	CP. ATALAYA	IRUELA [LA]	XX---	2.863,32		
10794510	MONITOR EDUCACION ESPECIAL	1 EDUCACIÓN	EOE LINARES	JABALQUINTO	XX---	2.863,32		
8196110	MONITOR DE EDUCACION ESPECI	0 EDUCACIÓN	CP. A. SERRANO HARO	JAEN	XX---	2.863,32		
2741510	MONITOR EDUCACION ESPECIAL.	0 EDUCACIÓN	CP. MARTIN NOGUERA	JAEN	XX---	2.863,32		
6977410	MONITOR DE EDUCACION ESPECI	1 EDUCACIÓN	CP. MUÑOZ GARNICA	JAEN	XX---	2.863,32		
8196510	MONITOR DE EDUCACION ESPECI	0 EDUCACIÓN	CP. NAVAS DE TOLOSA	JAEN	XX---	2.863,32		
2741410	MONITOR EDUCACION ESPECIAL.	0 EDUCACIÓN	CP. PEÑAMEFECIT	JAEN	XX---	2.863,32		
2741610	MONITOR EDUCACION ESPECIAL.	0 EDUCACIÓN	CP. RAMON CALATAYUD	JAEN	XX---	2.863,32		
3357910	MONITOR EDUCACION ESPECIAL.	0 EDUCACIÓN	CP. RUIZ JIMENEZ	JAEN	XX---	2.863,32		
2741310	MONITOR EDUCACION ESPECIAL.	0 EDUCACIÓN	CP. S. J. CALASANZ	JAEN	XX---	2.863,32		
6976710	MONITOR DE EDUCACION ESPECI	1 EDUCACIÓN	CP. SANTO DOMINGO	JAEN	XX---	2.863,32		
6977110	MONITOR DE EDUCACION ESPECI	1 EDUCACIÓN	CP.CANDIDO NOGALES	JAEN	XX---	2.863,32		
10795010	MONITOR EDUCACION ESPECIAL	1 EDUCACIÓN	EOE TORREDONJIMENO	JAMILENA	XX---	2.863,32		
8730810	MONITOR DE EDUCACION ESPECI	0 EDUCACIÓN	CP. VIRG. FATIMA	JODAR	XX---	2.863,32		
10794410	MONITOR EDUCACION ESPECIAL	4 EDUCACIÓN	EOE LINARES	LINARES	XX---	2.863,32		
8193710	MONITOR DE EDUCACION ESPECI	1 EDUCACIÓN	IES. REYES ESPAÑA	LINARES	XX---	2.863,32		
6976610	MONITOR DE EDUCACION ESPECI	1 EDUCACIÓN	I.E.S. "GAMONARES"	LOPERA	XX---	2.863,32		
8193510	MONITOR DE EDUCACION ESPECI	1 EDUCACIÓN	CP. SAN JULIAN	MARMOLEJO	XX---	2.863,32		
8723510	MONITOR DE EDUCACION ESPECI	0 EDUCACIÓN	C.E.P. H.CARVAJALES	MARTOS	XX---	2.863,32		
2741910	MONITOR EDUCACION ESPECIAL.	0 EDUCACIÓN	CP. M. DE LA CHICA	MENGIBAR	XX---	2.863,32		
6976910	MONITOR DE EDUCACION ESPECI	1 EDUCACIÓN	CP.STA.M* MAGDALENA	MENGIBAR	XX---	2.863,32		
8731010	MONITOR DE EDUCACION ESPECI	1 EDUCACIÓN	I. EDUC. SECUNDARIA	MENGIBAR	XX---	2.863,32		
2741710	MONITOR EDUCACION ESPECIAL.	1 EDUCACIÓN	CP. VIRG. ESTRELLA	NAVAS DE SAN JUAN	XX---	2.863,32		
10784010	MONITOR EDUCACION ESPECIAL	1 EDUCACIÓN	EOE CAZORLA	PEAL DE BECERRO	XX---	2.863,32		
6976310	MONITOR DE EDUCACION ESPECI	1 EDUCACIÓN	CP. NTRA.SRA.DE D.	POZO ALCON	XX---	2.863,32		
8723810	MONITOR DE EDUCACION ESPECI	0 EDUCACIÓN	C.E.I.P. SAN BLAS	PUERTA DE SEGURA [LA]	XX---	2.863,32		
6976210	MONITOR DE EDUCACION ESPECI	1 EDUCACIÓN	CP. VIRG. TISCAR	QUESADA	XX---	2.863,32		

(*) Puesto perteneciente a más de una categoría.

ANEXO 4

Código	Denominación	NVAUMC	Consejería / Org. Autonomo	Centro	Localidad	C. Esp		REQ. PARA DESEMPEÑO		Otras Características
						RFIDP	EUROS	Exp	Titulación Formación	

CONVOCATORIA: TRASLADO LABORALES 2009

GRUPO 003 BUP, BACHILLER SUPERIOR,FP2 O EQU

CATEGORIA 3060 MONITOR EDUCACIÓN ESPECIAL

10795510	MONITOR EDUCACION ESPECIAL	1 EDUCACIÓN		EOE UBEDA	RUS	XX---	2.863,32			
8730710	MONITOR DE EDUCACION ESPECI	1 EDUCACIÓN		CPC.SANTIAGO APOSTOL	SANTIAGO DE LA ESPAD	XX---	2.863,32			
10784110	MONITOR EDUCACION ESPECIAL	1 EDUCACIÓN		EOE SANTIST.PUERTO	SANTISTEBAN DEL PUER	XX---	2.863,32			
2741810	MONITOR EDUCACION ESPECIAL.	0 EDUCACIÓN		CPC.N.SRA.REMEDIOS	SANTO TOME	XX---	2.863,32			
10795110	MONITOR EDUCACION ESPECIAL	1 EDUCACIÓN		EOE ORCERA	SILES	XX---	2.863,32			
10790010	MONITOR EDUCACION ESPECIAL	2 EDUCACIÓN		EOE TORREDONJIMENO	TORREDONJIMENO	XX---	2.863,32			
10795410	MONITOR EDUCACION ESPECIAL	1 EDUCACIÓN		EOE UBEDA	TORREPEROGIL	XX---	2.863,32			
2742010	MONITOR DE EDUCACION ESPECI	0 EDUCACIÓN		CP. EE. A. MACHADO	UBEDA	XX---	2.863,32			
6977510	MONITOR DE EDUCACION ESPECI	1 EDUCACIÓN		CP. VIRG. GUADALUPE	UBEDA	XX---	2.863,32			
6976110	MONITOR EDUCACION ESPECIAL.	0 EDUCACIÓN		CP.N.SRA.CASTILLO	VILCHES	XX---	2.863,32			
8730910	MONITOR DE EDUCACION ESPECI	0 EDUCACIÓN		CP.N.SRA.CASTILLO	VILCHES	XX---	2.863,32			
10784210	MONITOR EDUCACION ESPECIAL	1 EDUCACIÓN		E.O.E.	VILLACARRILLO	XX---	2.863,32			
10794110	MONITOR EDUCACION ESPECIAL	1 EDUCACIÓN		EOE ANDUJAR	VILLANUEVA DE LA REI	XX---	2.863,32			
8734110	MONITOR DE EDUCACION ESPECI	0 EDUCACIÓN		C.E.I.P.N.S.FUENSTA.	VILLANUEVA DEL ARZOB	XX---	2.863,32			
6977310	MONITOR DE EDUCACION ESPECI	1 EDUCACIÓN		CP. F. BADILLO	VILLARGORDO	XX---	2.863,32			

TOTAL PROVINCIA: 50

PROVINCIA 29 MALAGA

8729710	MONITOR DE EDUCACION ESPECI	0 EDUCACIÓN		CPC. SAN F. DE ASIS	ALAMEDA	XX---	2.863,32			
8722510	MONITOR DE EDUCACION ESPECI	0 EDUCACIÓN		CEIP E. RAMOS RAMOS	ALGARROBO-COSTA	XX---	2.863,32			
10785710	MONITOR EDUCACION ESPECIAL	1 EDUCACIÓN		E.O.E. N.1	ALGARROBO-COSTA	XX---	2.863,32			
10785010	MONITOR EDUCACION ESPECIAL	0 EDUCACIÓN		EOE ALHAURIN GDE.	ALHAURIN DE LA TORRE	XX---	2.863,32			
3225610	MONITOR EDUCACION ESPECIAL.	0 EDUCACIÓN		CP. JORGE GUILLEN	ALHAURIN EL GRANDE	XX---	2.863,32			
10784710	MONITOR EDUCACION ESPECIAL	1 EDUCACIÓN		EOE ALHAURIN GDE.	ALHAURIN EL GRANDE	XX---	2.863,32			
8722610	MONITOR DE EDUCACION ESPECI	0 EDUCACIÓN		C.E.I.P. LA PARRA	ALMACHAR	XX---	2.863,32			
3363110	MONITOR EDUCACION ESPECIAL.	1 EDUCACIÓN		CP. PABLO PICASSO	ALMARGEN	XX---	2.863,32			
8734710	MONITOR DE EDUCACION ESPECI	0 EDUCACIÓN		CP. P. M. SANCHEZ	ALMOGIA	XX---	2.863,32			
7112410	MONITOR DE EDUCACION ESPECI	0 EDUCACIÓN		IES VALLE DEL SOL	ALORA	XX---	2.863,32			
2746410	MONITOR DE EDUCACION ESPECI	0 EDUCACIÓN		COL.ED.INF.Y PRIM.	ANTEQUERA	XX---	2.863,32			
2744010	MONITOR EDUCACION ESPECIAL.	0 EDUCACIÓN		CP. INFANTE DON F.	ANTEQUERA	XX---	2.863,32			
2749410	MONITOR EDUCACION ESPECIAL.	0 EDUCACIÓN		IES. COLEGIALES	ANTEQUERA	XX---	2.863,32			
8196410	MONITOR DE EDUCACION ESPECI	0 EDUCACIÓN		CP. VIRG. GRACIA	ARCHIDONA	XX---	2.863,32			
10785610	MONITOR EDUCACION ESPECIAL	1 EDUCACIÓN		E.O.E.	ARRIATE	XX---	2.863,32			
8729910	MONITOR DE EDUCACION ESPECI	1 EDUCACIÓN		CP. EL TOMILLAR	ARROYO DE LA MIEL	XX---	2.863,32			
3225710	MONITOR EDUCACION ESPECIAL.	0 EDUCACIÓN		CP.N.SRA.CANDELARIA	BENAGALBON	XX---	2.863,32			
2746810	MONITOR EDUCACION ESPECIAL.	0 EDUCACIÓN		CP.EGB.445 PALOMA	BENALMADENA	XX---	2.863,32			
8723910	MONITOR DE EDUCACION ESPECI	0 EDUCACIÓN		IES. CERRO VIENTO	BENALMADENA-COSTA	XX---	2.863,32			
8194510	MONITOR DE EDUCACION ESPECI	1 EDUCACIÓN		C.ED.INF.Y PR."E.O."	BENAMOCARRA	XX---	2.863,32			
3225810	MONITOR EDUCACION ESPECIAL.	0 EDUCACIÓN		CP. SAN AGUSTIN	BURGO [EL]	XX---	2.863,32			
3226010	MONITOR EDUCACION ESPECIAL.	1 EDUCACIÓN		CP. LUIS CERNUDA	CAMPANILLAS	XX---	2.863,32			
2745810	MONITOR EDUCACION ESPECIAL.	0 EDUCACIÓN		CP.CAYETANO BOLIVAR	CAMPANILLAS	XX---	2.863,32			
6987710	MONITOR DE EDUCACION ESPECI	0 EDUCACIÓN		I. EDUC. SECUNDARIA	CAMPANILLAS	XX---	2.863,32			
2744110	MONITOR EDUCACION ESPECIAL	1 EDUCACIÓN		CP.N.SRA.CAÑOS STO.S	CAÑETE LA REAL	XX---	2.863,32			
8199210	MONITOR DE EDUCACION ESPECI	0 EDUCACIÓN		CP.N.SRA.REMEDIOS	CARTAMA	XX---	2.863,32			
8729810	MONITOR DE EDUCACION ESPECI	0 EDUCACIÓN		CP. LA PEÑA	CARTAOJAL	XX---	2.863,32			
8196610	MONITOR DE EDUCACION ESPECI	1 EDUCACIÓN		CP. BLAS INFANTE	CASARES	XX---	2.863,32			
8196210	MONITOR DE EDUCACION ESPECI	0 EDUCACIÓN		IES. JACARANDA	CHURRIANA	XX---	2.863,32			
2744210	MONITOR EDUCACION ESPECIAL.	1 EDUCACIÓN		CP. LOPE DE VEGA	COIN	XX---	2.863,32			
10784610	MONITOR EDUCACION ESPECIAL	1 EDUCACIÓN		EOE COIN	COIN	XX---	2.863,32			
2744310	MONITOR EDUCACION ESPECIAL.	0 EDUCACIÓN		CP.VIRG.CANDELARIA	COLMENAR	XX---	2.863,32			
2744510	MONITOR EDUCACION ESPECIAL.	0 EDUCACIÓN		CP. N. SRA. R.RIO	CORTES DE LA FRONTER	XX---	2.863,32			
8722710	MONITOR DE EDUCACION ESPECI	0 EDUCACIÓN		C.E.I.P.CIUDAD BELDA	CUEVAS DE SAN MARCOS	XX---	2.863,32			
10785310	MONITOR EDUCACION ESPECIAL	1 EDUCACIÓN		EOE ESTEPONA	ESTEPONA	XX---	2.863,32			
8196310	MONITOR DE EDUCACION ESPECI	1 EDUCACIÓN		IES. MEDITERRANEO	ESTEPONA	XX---	2.863,32			
8730010	MONITOR DE EDUCACION ESPECI	0 EDUCACIÓN		CP. ACAPULCO	FUENGIROLA	XX---	2.863,32			
10784810	MONITOR EDUCACION ESPECIAL	1 EDUCACIÓN		E.O.E.	FUENGIROLA	XX---	2.863,32			
8734810	MONITOR DE EDUCACION ESPECI	0 EDUCACIÓN		IES "SANTIAGO R.Y CA	FUENGIROLA	XX---	2.863,32			
2744610	MONITOR EDUCACION ESPECIAL.	0 EDUCACIÓN		CP. MARQUES IZNATE	IZNATE	XX---	2.863,32			
2744610	MONITOR EDUCACION ESPECIAL.	0 EDUCACIÓN		CP. EL ALBERO	LAGUNAS [LAS]	XX---	2.863,32			
2745010	MONITOR DE EDUCACION ESPECI	0 EDUCACIÓN		CP. BERGAMIN	MALAGA	XX---	2.863,32			
2746310	MONITOR EDUCACION ESPECIAL.	0 EDUCACIÓN		CP. EDUARDO OCON	MALAGA	XX---	2.863,32			
8730210	MONITOR DE EDUCACION ESPECI	0 EDUCACIÓN		CP. GINER DE RIOS	MALAGA	XX---	2.863,32			
3226410	MONITOR EDUCACION ESPECIAL.	0 EDUCACIÓN		CP. MIGUEL HDEZ.	MALAGA	XX---	2.863,32			
3226110	MONITOR EDUCACION ESPECIAL.	0 EDUCACIÓN		CP. N. SRA. LA LUZ	MALAGA	XX---	2.863,32			
2746710	MONITOR EDUCACION ESPECIAL.	0 EDUCACIÓN		CP. VICTORIA KENT	MALAGA	XX---	2.863,32			
2746210	MONITOR DE EDUCACION ESPECI	0 EDUCACIÓN		CP.B.PEREZ GALDOS	MALAGA	XX---	2.863,32			
2744810	MONITOR DE EDUCACION ESPECI	3 EDUCACIÓN		CP.EE.STA.R.LIMA	MALAGA	XX---	2.863,32			

(*) Puesto perteneciente a más de una categoría.

ANEXO 4

Código	Denominación	N V U A M C	Consejería / Org. Autonomo	Centro	Localidad	C. Esp		REQ. PARA DESEMPEÑO		Otras Características
						RFIDP	EUROS	Exp	Titulación Formación	

CONVOCATORIA: TRASLADO LABORALES 2009

GRUPO 003 BUP, BACHILLER SUPERIOR,FP2 O EQU

CATEGORIA 3060 MONITOR EDUCACIÓN ESPECIAL

3226310	MONITOR EDUCACION ESPECIAL.	0 EDUCACIÓN	CP.P.RUIZ PICASSO	MALAGA	XX---	2.863,32			
10762810	MONITOR EDUCACION ESPECIAL	1 EDUCACIÓN	EOE MA N-CIUD.JARDIN	MALAGA	XX---	2.863,32			
10763010	MONITOR EDUCACION ESPECIAL	0 EDUCACIÓN	EOE MALAGA OESTE	MALAGA	XX---	2.863,32			
10762910	MONITOR EDUCACION ESPECIAL	0 EDUCACIÓN	EOE MALAGA SUR	MALAGA	XX---	2.863,32			
10763210	MONITOR EDUCACION ESPECIAL	1 EDUCACIÓN	EOE MALAGA SUR	MALAGA	XX---	2.863,32			
10763110	MONITOR EDUCACION ESPECIAL	0 EDUCACIÓN	EOE MALAGA SUR	MALAGA	XX---	2.863,32			
7112710	MONITOR DE EDUCACION ESPECI	0 EDUCACIÓN	IES. EL PALO	MALAGA	XX---	2.863,32			
7112610	MONITOR DE EDUCACION ESPECI	0 EDUCACIÓN	IES MARE NOSTRUM	MALAGA	XX---	2.863,32			
6988110	MONITOR DE EDUCACION ESPECI	0 EDUCACIÓN	IES PORTADA ALTA	MALAGA	XX---	2.863,32			
7112510	MONITOR DE EDUCACION ESPECI	1 EDUCACIÓN	IES SIERRA BERMEJA	MALAGA	XX---	2.863,32			
6987810	MONITOR DE EDUCACION ESPECI	0 EDUCACIÓN	IES.J.Mª TORRIJOS	MALAGA	XX---	2.863,32			
3226510	MONITOR EDUCACION ESPECIAL.	0 EDUCACIÓN	IES.N1 UNIV.LABORAL	MALAGA	XX---	2.863,32			
3251210	MONITOR EDUCACION ESPECIAL.	0 EDUCACIÓN	IES.N1 UNIV.LABORAL	MALAGA	XX---	2.863,32			
10785510	MONITOR EDUCACION ESPECIAL	1 EDUCACIÓN	EOE ESTEPONA	MANILVA	XX---	2.863,32			
2745210	MONITOR EDUCACION ESPECIAL.	0 EDUCACIÓN	CP. NUEVA AND.	MARBELLA	XX---	2.863,32			
2746010	MONITOR DE EDUCACION ESPECI	1 EDUCACIÓN	CP.EE.J.R.JIMENEZ	MARBELLA	XX---	2.863,32			
10785210	MONITOR EDUCACION ESPECIAL	0 EDUCACIÓN	EOE MARBELLA	MARBELLA	XX---	2.863,32			
8199310	MONITOR DE EDUCACION ESPECI	0 EDUCACIÓN	IES. VICTORIA KENT	MARBELLA	XX---	2.863,32			
3226610	MONITOR EDUCACION ESPECIAL.	1 EDUCACIÓN	CP. LOS CAMPANALES	MIJAS	XX---	2.863,32			
2745310	MONITOR EDUCACION ESPECIAL.	0 EDUCACIÓN	CP. SAN SEBASTIAN	MIJAS	XX---	2.863,32			
10784910	MONITOR EDUCACION ESPECIAL	2 EDUCACIÓN	EOE FUENGIROLA	MIJAS	XX---	2.863,32			
3226710	MONITOR EDUCACION ESPECIAL.	0 EDUCACIÓN	CP. GERARDO FDEZ.	MOLLINA	XX---	2.863,32			
3226810	MONITOR EDUCACION ESPECIAL.	1 EDUCACIÓN	CP. NUEVA NERJA	NERJA	XX---	2.863,32			
2745410	MONITOR EDUCACION ESPECIAL.	0 EDUCACIÓN	CP. SAN MIGUEL	NERJA	XX---	2.863,32			
3226910	MONITOR EDUCACION ESPECIAL.	0 EDUCACIÓN	IES. ALTA AXARQUIA	PERIANA	XX---	2.863,32			
2745510	MONITOR EDUCACION ESPECIAL.	0 EDUCACIÓN	CP.N.SRA.FUENSTA.	PIZARRA	XX---	2.863,32			
2746910	MONITOR EDUCACION ESPECIAL.	0 EDUCACIÓN	CP.EGB.449 M.LAZA	RINCON DE LA VICTORI	XX---	2.863,32			
6988010	MONITOR DE EDUCACION ESPECI	0 EDUCACIÓN	IES. BEN-ALJATIB	RINCON DE LA VICTORI	XX---	2.863,32			
2745610	MONITOR EDUCACION ESPECIAL.	0 EDUCACIÓN	CP. N. SRA. GRACIA	RIOGORDO	XX---	2.863,32			
8190510	MONITOR DE EDUCACION ESPECI	1 EDUCACIÓN	CP. AL-ANDALUS	SAN PEDRO ALCANTARA	XX---	2.863,32			
10785410	MONITOR EDUCACION ESPECIAL	2 EDUCACIÓN	EOE MARBELLA	SAN PEDRO ALCANTARA	XX---	2.863,32			
6987910	MONITOR DE EDUCACION ESPECI	1 EDUCACIÓN	IES SALDUBA	SAN PEDRO ALCANTARA	XX---	2.863,32			
10784410	MONITOR EDUCACION ESPECIAL	1 EDUCACIÓN	E.O.E.	TEBA	XX---	2.863,32			
10785910	MONITOR EDUCACION ESPECIAL	1 EDUCACIÓN	E.O.E. N.1	TORRE DEL MAR	XX---	2.863,32			
8723710	MONITOR DE EDUCACION ESPECI	0 EDUCACIÓN	CP. LA PAZ	TORREMOLINOS	XX---	2.863,32			
2745110	MONITOR EDUCACION ESPECIAL.	0 EDUCACIÓN	CP.CIUDAD P.MALLORCA	TORREMOLINOS	XX---	2.863,32			
10785110	MONITOR EDUCACION ESPECIAL	2 EDUCACIÓN	EOE TORREMOLINOS	TORREMOLINOS	XX---	2.863,32			
8724010	MONITOR DE EDUCACION ESPECI	0 EDUCACIÓN	CP. EL MORCHE	TORROX-COSTA	XX---	2.863,32			
3227110	MONITOR EDUCACION ESPECIAL.	1 EDUCACIÓN	CP. NESCANIA	VALLE DE ABDALAJIS	XX---	2.863,32			
2746110	MONITOR EDUCACION ESPECIAL.	0 EDUCACIÓN	CP. EGB LA GLORIA	VELEZ-MALAGA	XX---	2.863,32			
2746510	MONITOR DE EDUCACION ESPECI	0 EDUCACIÓN	CP. LA AXARQUIA	VELEZ-MALAGA	XX---	2.863,32			
10785810	MONITOR EDUCACION ESPECIAL	2 EDUCACIÓN	E.O.E. N.1	VELEZ-MALAGA	XX---	2.863,32			
8194410	MONITOR DE EDUCACION ESPECI	1 EDUCACIÓN	C.ED.INF.Y PR."C.O."	VILLANUEVA DE LA CON	XX---	2.863,32			
8194310	MONITOR DE EDUCACION ESPECI	1 EDUCACIÓN	C.ED.INF.Y PR."R.A."	VILLANUEVA DE TAPIA	XX---	2.863,32			
10784510	MONITOR EDUCACION ESPECIAL	1 EDUCACIÓN	E.O.E.	VILLANUEVA DEL TRABU	XX---	2.863,32			
8730110	MONITOR DE EDUCACION ESPECI	0 EDUCACIÓN	CP. SIERRA DE N.	YUNQUERA	XX---	2.863,32			

TOTAL PROVINCIA: 40

PROVINCIA 41 SEVILLA

2749510	MONITOR EDUCACION ESPECIAL.	0 EDUCACIÓN	CP.ALCDE J.GARCIA	ALCALA DE GUADAIRA	XX---	2.863,32			
10786110	MONITOR EDUCACION ESPECIAL	2 EDUCACIÓN	E.O.E.	ALCALA DE GUADAIRA	XX---	2.863,32			
8195910	MONITOR DE EDUCACION ESPECI	1 EDUCACIÓN	CPC. M. CERVANTES	ALCOLEA DEL RIO	XX---	2.863,32			
8191110	MONITOR DE EDUCACION ESPECI	1 EDUCACIÓN	CP. V. ALEIXANDRE	ALGABA [LA]	XX---	2.863,32			
10786410	MONITOR EDUCACION ESPECIAL	1 EDUCACIÓN	EOE LA RINCONADA	ALGABA [LA]	XX---	2.863,32			
10786510	MONITOR EDUCACION ESPECIAL	1 EDUCACIÓN	EOE CORIA DEL RIO	ALMENSILLA	XX---	2.863,32			
3227210	MONITOR EDUCACION ESPECIAL.	1 EDUCACIÓN	IES. EUROPA	ARAHAL [EL]	XX---	2.863,32			
2749610	MONITOR EDUCACION ESPECIAL.	1 EDUCACIÓN	CP. LAS ERILLAS	AZNALCOLLAR	XX---	2.863,32			
10786610	MONITOR EDUCACION ESPECIAL	1 EDUCACIÓN	EOE GERENA	AZNALCOLLAR	XX---	2.863,32			
8197010	MONITOR DE EDUCACION ESPECI	1 EDUCACIÓN	CP. N.SRA. DE N.	BENACAZON	XX---	2.863,32			
8728810	MONITOR DE EDUCACION ESPECI	1 EDUCACIÓN	CP. PIO XII	BOLLULLOS DE LA MITA	XX---	2.863,32			
10786210	MONITOR EDUCACION ESPECIAL	0 EDUCACIÓN	EOE CASTILLEJA CTA.	BORMUJOS	XX---	2.863,32			
8195410	MONITOR DE EDUCACION ESPECI	1 EDUCACIÓN	CP. M. HDEZ. 487	BRENES	XX---	2.863,32			
10786310	MONITOR EDUCACION ESPECIAL	1 EDUCACIÓN	EOE LORA DEL RIO	BRENES	XX---	2.863,32			
10786710	MONITOR EDUCACION ESPECIAL	0 EDUCACIÓN	EOE LORA DEL RIO	BURGUILLOS	XX---	2.863,32			
10786810	MONITOR EDUCACION ESPECIAL	1 EDUCACIÓN	E.O.E.	CABEZAS DE SAN JUAN	XX---	2.863,32			
8191010	MONITOR DE EDUCACION ESPECI	1 EDUCACIÓN	IES.DGDO.BRACKEMBURY	CABEZAS DE SAN JUAN	XX---	2.863,32			

(*) Puesto perteneciente a más de una categoría.

ANEXO 4

Código	Denominación	NVAUMC	Consejería / Org. Autonomo	Centro	Localidad	C. Esp		REQ. PARA DESEMPEÑO		Otras Características
						RFIDP	EUROS	Exp	Titulación Formación	

CONVOCATORIA: TRASLADO LABORALES 2009

GRUPO 003 BUP, BACHILLER SUPERIOR,FP2 O EQU

CATEGORIA 3060 MONITOR EDUCACIÓN ESPECIAL

8723210	MONITOR DE EDUCACION ESPECI	0 EDUCACIÓN	C.E.I.P. RAIM. LULIO	CAMAS	XX---	2.863,32
10786910	MONITOR EDUCACION ESPECIAL	2 EDUCACIÓN	EOE CAMAS	CAMAS	XX---	2.863,32
10787010	MONITOR EDUCACION ESPECIAL	1 EDUCACIÓN	E.O.E.	CAÑADA DEL ROSAL	XX---	2.863,32
7111510	MONITOR DE EDUCACION ESPECI	0 EDUCACIÓN	I.E.S."MANUEL LOSADA	CARMONA	XX---	2.863,32
8722810	MONITOR DE EDUCACION ESPECI	0 EDUCACIÓN	C.E.I.P. PIO XII	CARRION DE LOS CESPE	XX---	2.863,32
2749710	MONITOR EDUCACION ESPECIAL.	1 EDUCACIÓN	CP. LOPE DE VEGA	CASARICHE	XX---	2.863,32
7111710	MONITOR DE EDUCACION ESPECI	0 EDUCACIÓN	IES. ATALAYA	CASARICHE	XX---	2.863,32
8725710	MONITOR DE EDUCACION ESPECI	1 EDUCACIÓN	IES "CASTIBLN.ARROYO	CASTIBLANCO DE LOS A	XX---	2.863,32
7769510	MONITOR DE EDUCACION ESPECI	1 EDUCACIÓN	CP. LUIS CERNUDA	CASTILLEJA DE LA CUE	XX---	2.863,32
10787110	MONITOR EDUCACION ESPECIAL	1 EDUCACIÓN	EOE CONSTANTINA	CAZALLA DE LA SIERRA	XX---	2.863,32
10787210	MONITOR EDUCACION ESPECIAL	2 EDUCACIÓN	EOE CORIA DEL RIO	CORIA DEL RIO	XX---	2.863,32
8195510	MONITOR DE EDUCACION ESPECI	1 EDUCACIÓN	CP. S. J. CALASANZ	CORRALES [LOS]	XX---	2.863,32
2750710	MONITOR EDUCACION ESPECIAL.	0 EDUCACIÓN	C.E.I.P. PALMARILLO	DOS HERMANAS	XX---	2.863,32
3370610	MONITOR EDUCACION ESPECIAL.	0 EDUCACIÓN	CP. CERVANTES	DOS HERMANAS	XX---	2.863,32
2750210	MONITOR EDUCACION ESPECIAL.	0 EDUCACIÓN	CP.F.GARCIA LORCA	DOS HERMANAS	XX---	2.863,32
8724710	MONITOR DE EDUCACION ESPECI	0 EDUCACIÓN	CP.POETAS ANDALUCES	DOS HERMANAS	XX---	2.863,32
10787310	MONITOR EDUCACION ESPECIAL	5 EDUCACIÓN	E.O.E.	DOS HERMANAS	XX---	2.863,32
3227410	MONITOR EDUCACION ESPECIAL.	1 EDUCACIÓN	CP. M. CERVANTES	ECIJA	XX---	2.863,32
10787410	MONITOR EDUCACION ESPECIAL	2 EDUCACIÓN	E.O.E.	ECIJA	XX---	2.863,32
8734610	MONITOR DE EDUCACION ESPECI	0 EDUCACIÓN	IES S.FULGENCIO	ECIJA	XX---	2.863,32
8202110	MONITOR DE EDUCACION ESPECI	0 EDUCACIÓN	CP. SANTA TERESA	ESTEPA	XX---	2.863,32
10787510	MONITOR EDUCACION ESPECIAL	1 EDUCACIÓN	E.O.E.	FUENTES DE ANDALUCIA	XX---	2.863,32
10787610	MONITOR EDUCACION ESPECIAL	1 EDUCACIÓN	EOE GERENA	GERENA	XX---	2.863,32
10787710	MONITOR EDUCACION ESPECIAL	1 EDUCACIÓN	E.O.E.	GINES	XX---	2.863,32
8735310	MONITOR DE EDUCACION ESPECI	0 EDUCACIÓN	IES EL MAJUELO	GINES	XX---	2.863,32
2749910	MONITOR EDUCACION ESPECIAL.	1 EDUCACIÓN	CP. NTRA.SRA.DE D.	HERRERA	XX---	2.863,32
8191210	MONITOR DE EDUCACION ESPECI	1 EDUCACIÓN	CP. POS. CARVAJAL	HUEVAR	XX---	2.863,32
10787810	MONITOR EDUCACION ESPECIAL	1 EDUCACIÓN	E.O.E.	ISLA MAYOR	XX---	2.863,32
6991210	MONITOR DE EDUCACION ESPECI	0 EDUCACIÓN	CP. BLAS INFANTE	LEBRIJA	XX---	2.863,32
6991010	MONITOR DE EDUCACION ESPECI	1 EDUCACIÓN	CP. EL RECREO	LEBRIJA	XX---	2.863,32
10786010	MONITOR EDUCACION ESPECIAL	2 EDUCACIÓN	E.O.E.	LEBRIJA	XX---	2.863,32
8191310	MONITOR DE EDUCACION ESPECI	2 EDUCACIÓN	I.E.S. "EL FONTANAL"	LEBRIJA	XX---	2.863,32
10787910	MONITOR EDUCACION ESPECIAL	2 EDUCACIÓN	E.O.E.	LORA DEL RIO	XX---	2.863,32
10789510	MONITOR EDUCACION ESPECIAL	1 EDUCACIÓN	EOE LORA DEL RIO	LORA DEL RIO	XX---	2.863,32
10788010	MONITOR EDUCACION ESPECIAL	1 EDUCACIÓN	E.O.E.	LOUISIANA [LA]	XX---	2.863,32
10788110	MONITOR EDUCACION ESPECIAL	1 EDUCACIÓN	E.O.E.	MAIRENA DEL ALCOR	XX---	2.863,32
8196910	MONITOR DE EDUCACION ESPECI	1 EDUCACIÓN	C.P. (LOS ALCORES)	MAIRENA DEL ALJARAFE	XX---	2.863,32
3253510	MONITOR EDUCACION ESPECIAL.	0 EDUCACIÓN	CP. SANTA TERESA	MAIRENA DEL ALJARAFE	XX---	2.863,32
10788210	MONITOR EDUCACION ESPECIAL	1 EDUCACIÓN	E.O.E.	MARTIN DE LA JARA	XX---	2.863,32
8190910	MONITOR DE EDUCACION ESPECI	1 EDUCACIÓN	IES J. SARAMAGO	MATARREDONDA	XX---	2.863,32
10788310	MONITOR EDUCACION ESPECIAL	1 EDUCACIÓN	E.O.E.	MONTELLANO	XX---	2.863,32
2750510	MONITOR DE EDUCACION ESPECI	1 EDUCACIÓN	CP. REINA SOFIA	MORON DE LA FRONTERA	XX---	2.863,32
8728910	MONITOR DE EDUCACION ESPECI	1 EDUCACIÓN	CP. S. J. CALASANZ	NAVAS DE LA CONCEPCI	XX---	2.863,32
8191510	MONITOR DE EDUCACION ESPECI	0 EDUCACIÓN	CP. LOS EUCLIPUS	OLIVARES	XX---	2.863,32
10788410	MONITOR EDUCACION ESPECIAL	1 EDUCACIÓN	EOE OLIVARES	OLIVARES	XX---	2.863,32
10788510	MONITOR EDUCACION ESPECIAL	1 EDUCACIÓN	E.O.E.	PALACIOS Y VILLAFRAN	XX---	2.863,32
8729010	MONITOR DE EDUCACION ESPECI	0 EDUCACIÓN	I.E.S. "MARISMAS"	PALACIOS Y VILLAFRAN	XX---	2.863,32
10790110	MONITOR EDUCACION ESPECIAL	1 EDUCACIÓN	EOE MAIRENA ALJARAFE	PALOMARES DEL RIO	XX---	2.863,32
8190710	MONITOR DE EDUCACION ESPECI	0 EDUCACIÓN	CP. LUIS VIVES	PARADAS	XX---	2.863,32
3227510	MONITOR EDUCACION ESPECIAL.	1 EDUCACIÓN	CP. TARTESSOS	PEDRERA	XX---	2.863,32
10788610	MONITOR EDUCACION ESPECIAL	1 EDUCACIÓN	E.O.E.	PEDRERA	XX---	2.863,32
8724910	MONITOR DE EDUCACION ESPECI	0 EDUCACIÓN	IES "CARLOS CANO"	PEDRERA	XX---	2.863,32
8729110	MONITOR DE EDUCACION ESPECI	1 EDUCACIÓN	CP. CERVANTES	PEDROSO [EL]	XX---	2.863,32
10788710	MONITOR EDUCACION ESPECIAL	1 EDUCACIÓN	E.O.E.	PRUNA	XX---	2.863,32
10788810	MONITOR EDUCACION ESPECIAL	1 EDUCACIÓN	E.O.E.	PUEBLA DE CAZALLA [L	XX---	2.863,32
10788910	MONITOR EDUCACION ESPECIAL	1 EDUCACIÓN	E.O.E.	PUEBLA DE LOS INFANT	XX---	2.863,32
10789010	MONITOR EDUCACION ESPECIAL	1 EDUCACIÓN	E.O.E.	PUEBLA DEL RIO [LA]	XX---	2.863,32
3227610	MONITOR EDUCACION ESPECIAL.	1 EDUCACIÓN	CP.F.GARCIA LORCA	REAL DE LA JARA [EL]	XX---	2.863,32
3227710	MONITOR EDUCACION ESPECIAL.	0 EDUCACIÓN	CEIP GUADALQUIVIR	RINCONADA [LA]	XX---	2.863,32
10789110	MONITOR EDUCACION ESPECIAL	2 EDUCACIÓN	E.O.E.	RINCONADA [LA]	XX---	2.863,32
8195610	MONITOR DE EDUCACION ESPECI	1 EDUCACIÓN	CP. MANUEL SIUROT	RODA DE ANDALUCIA [L	XX---	2.863,32
3227810	MONITOR EDUCACION ESPECIAL.	0 EDUCACIÓN	CP. MENENDEZ PIDAL	ROSALES [LOS]	XX---	2.863,32
10789210	MONITOR EDUCACION ESPECIAL	1 EDUCACIÓN	E.O.E.	RUBIO [EL]	XX---	2.863,32
8197310	MONITOR DE EDUCACION ESPECI	0 EDUCACIÓN	CP.F.PEREZ CERPAS	SALTERAS	XX---	2.863,32
8724810	MONITOR DE EDUCACION ESPECI	0 EDUCACIÓN	C.E.I.P.R.M.PEPE GLEZ	SAN JOSE DE LA RINCO	XX---	2.863,32

(*) Puesto perteneciente a más de una categoría.

ANEXO 4

Código	Denominación	N V U A M C	Consejería / Org. Autonomo	Centro	Localidad	C. Esp		REQ. PARA DESEMPEÑO		Otras Características
						RFIDP	EUROS	Exp	Titulación Formación	

CONVOCATORIA: TRASLADO LABORALES 2009

GRUPO 003 BUP, BACHILLER SUPERIOR,FP2 O EQU

CATEGORIA 3060 MONITOR EDUCACIÓN ESPECIAL

8729210	MONITOR DE EDUCACION ESPECI	0	EDUCACIÓN	CP. LA PAZ	SAN JOSE DE LA RINCO	XX---	2.863,32			
10789310	MONITOR EDUCACION ESPECIAL	0	EDUCACIÓN	E.O.E.	SAN JOSE DE LA RINCO	XX---	2.863,32			
7111410	MONITOR EDUCACION ESPECIAL.	0	EDUCACIÓN	IES. CARMEN LAFFON	SAN JOSE DE LA RINCO	XX---	2.863,32			
3254010	MONITOR EDUCACION ESPECIAL.	0	EDUCACIÓN	CP. E. APONTE	SAN JUAN DE AZNALFAR	XX---	2.863,32			
8195710	MONITOR DE EDUCACION ESPECI	1	EDUCACIÓN	IES. ITALICA	SANTIPONCE	XX---	2.863,32			
10789410	MONITOR EDUCACION ESPECIAL	1	EDUCACIÓN	E.O.E.	SAUCEJO [EL]	XX---	2.863,32			
8725010	MONITOR DE EDUCACION ESPECI	0	EDUCACIÓN	CEIP ISBILYA	SEVILLA	XX---	2.863,32			
7111910	MONITOR DE EDUCACION ESPECI	0	EDUCACIÓN	CEIP LOS AZAHARES	SEVILLA	XX---	2.863,32			
8723310	MONITOR DE EDUCACION ESPECI	0	EDUCACIÓN	CEIP S.IGNACIO LOYOL	SEVILLA	XX---	2.863,32			
8729410	MONITOR DE EDUCACION ESPECI	0	EDUCACIÓN	CP. CALVO SOTEL	SEVILLA	XX---	2.863,32			
10789910	MONITOR DE EDUCACION ESPECI	0	EDUCACIÓN	CP. CALVO SOTEL	SEVILLA	XX---	2.863,32			
7097510	MONITOR DE EDUCACION ESPECI	0	EDUCACIÓN	CP. F. CABALLERO	SEVILLA	XX---	2.863,32			
8729310	MONITOR DE EDUCACION ESPECI	0	EDUCACIÓN	CP. HISPALIS	SEVILLA	XX---	2.863,32			
7111810	MONITOR DE EDUCACION ESPECI	0	EDUCACIÓN	CP. HUERTA DEL C.	SEVILLA	XX---	2.863,32			
8735810	MONITOR DE EDUCACION ESPECI	0	EDUCACIÓN	CP. VALDES LEAL	SEVILLA	XX---	2.863,32			
2750410	MONITOR DE EDUCACION ESPECI	0	EDUCACIÓN	CP.E.E.ABEN BASSO PA	SEVILLA	XX---	2.863,32			
7097410	MONITOR DE EDUCACION ESPECI	3	EDUCACIÓN	CP.E.E.ABEN BASSO PA	SEVILLA	XX---	2.863,32			
7097610	MONITOR DE EDUCACION ESPECI	0	EDUCACIÓN	CP.EE.VIRG.MACARENA	SEVILLA	XX---	2.863,32			
8735710	MONITOR DE EDUCACION ESPECI	0	EDUCACIÓN	CP.J.BENJUMEA BURIN	SEVILLA	XX---	2.863,32			
8197110	MONITOR DE EDUCACION ESPECI	0	EDUCACIÓN	CP.PRE.ARGOTE MOLINA	SEVILLA	XX---	2.863,32			
3227910	MONITOR EDUCACION ESPECIAL.	0	EDUCACIÓN	CP.P.RUIZ PICASSO 30	SEVILLA	XX---	2.863,32			
8190810	MONITOR DE EDUCACION ESPECI	0	EDUCACIÓN	CP.TORIBIO VELASCO	SEVILLA	XX---	2.863,32			
10764010	MONITOR EDUCACION ESPECIAL	2	EDUCACIÓN	EOE SE BELLAV-BAMI	SEVILLA	XX---	2.863,32			
10764210	MONITOR EDUCACION ESPECIAL	2	EDUCACIÓN	EOE SE MACAR-POL.N.	SEVILLA	XX---	2.863,32			
10764510	MONITOR EDUCACION ESPECIAL	2	EDUCACIÓN	EOE SE PINO M-S.JERO	SEVILLA	XX---	2.863,32			
10764710	MONITOR EDUCACION ESPECIAL	2	EDUCACIÓN	EOE SE PINO M-S.JERO	SEVILLA	XX---	2.863,32			
10764610	MONITOR EDUCACION ESPECIAL	2	EDUCACIÓN	EOE SE POL.SUR-OLIVA	SEVILLA	XX---	2.863,32			
10764410	MONITOR EDUCACION ESPECIAL	3	EDUCACIÓN	EOE SE PORV.-NERVION	SEVILLA	XX---	2.863,32			
10764110	MONITOR EDUCACION ESPECIAL	3	EDUCACIÓN	EOE SE S.PABLO-STA.J	SEVILLA	XX---	2.863,32			
10763910	MONITOR EDUCACION ESPECIAL	3	EDUCACIÓN	EOE SEVILLA PALMETE	SEVILLA	XX---	2.863,32			
10764310	MONITOR EDUCACION ESPECIAL	3	EDUCACIÓN	EOE SEVILLA TRIANA	SEVILLA	XX---	2.863,32			
3228010	MONITOR EDUCACION ESPECIAL.	0	EDUCACIÓN	IES JULIO VERNE	SEVILLA	XX---	2.863,32			
3228110	MONITOR EDUCACION ESPECIAL.	0	EDUCACIÓN	IES.R.VALLE-INCLAN	SEVILLA	XX---	2.863,32			
8723410	MONITOR DE EDUCACION ESPECI	0	EDUCACIÓN	CEIP JUAN R.JIMENEZ	TOMARES	XX---	2.863,32			
10789610	MONITOR EDUCACION ESPECIAL	2	EDUCACIÓN	EOE CASTILLEJA CTA.	TOMARES	XX---	2.863,32			
8722910	MONITOR DE EDUCACION ESPECI	0	EDUCACIÓN	CEIP I.RUPERTO ESCOB	UMBRETE	XX---	2.863,32			
8191610	MONITOR DE EDUCACION ESPECI	0	EDUCACIÓN	CEIP LA FONTANILLA	UTRERA	XX---	2.863,32			
10789710	MONITOR EDUCACION ESPECIAL	3	EDUCACIÓN	E.O.E.	UTRERA	XX---	2.863,32			
8197510	MONITOR DE EDUCACION ESPECI	0	EDUCACIÓN	IES.J.M* INFANTES	UTRERA	XX---	2.863,32			
8729510	MONITOR DE EDUCACION ESPECI	0	EDUCACIÓN	IES.N-2 PONCE LEON	UTRERA	XX---	2.863,32			
3228210	MONITOR EDUCACION ESPECIAL.	0	EDUCACIÓN	CP.420 ALGARROBILLO	VALENCINA DE LA CONC	XX---	2.863,32			
10789810	MONITOR EDUCACION ESPECIAL	1	EDUCACIÓN	EOE OLIVARES	VALENCINA DE LA CONC	XX---	2.863,32			
2750010	MONITOR EDUCACION ESPECIAL.	0	EDUCACIÓN	CP. SAN ISIDORO	VILLANUEVA DEL RIO Y	XX---	2.863,32			

TOTAL PROVINCIA: 103

TOTAL CATEGORIA: 392

(*) Puesto perteneciente a más de una categoría.

ANEXO 4

Código	Denominación	N V U A M C	Consejería / Org. Autonomo	Centro	Localidad	C. Esp		REQ. PARA DESEMPEÑO		Otras Características
						RFIDP	EUROS	Exp	Titulación Formación	

CONVOCATORIA: TRASLADO LABORALES 2009

GRUPO 003 BUP, BACHILLER SUPERIOR,FP2 O EQU CATEGORIA 3061 MONITOR ESCOLAR

PROVINCIA 04 ALMERIA

1630510	MONITOR ESCOLAR.....	0 EDUCACIÓN	CP. MARE NOSTRUM	ADRA	XX---	2.571,36
1163610	MONITOR ESCOLAR.....	0 EDUCACIÓN	CP. PEDRO MENA	ADRA	XX---	2.571,36
1163810	MONITOR ESCOLAR.....	0 EDUCACIÓN	CP. SAN FERNANDO	ADRA	XX---	2.571,36
1163710	MONITOR ESCOLAR.....	0 EDUCACIÓN	CP. SAN NICOLAS	ADRA	XX---	2.571,36
3334610	MONITOR ESCOLAR.....	0 EDUCACIÓN	CP. TRINIDAD MNEZ.	AGUADULCE	XX---	2.571,36
1164510	MONITOR ESCOLAR.....	0 EDUCACIÓN	CPC. VELAZQUEZ	ALBOX	XX---	2.571,36
1164910	MONITOR ESCOLAR.....	0 EDUCACIÓN	CPC.VIRG.SALIENTE	ALBOX	XX---	2.571,36
1165610	MONITOR ESCOLAR.....	0 EDUCACIÓN	CPC. MARIA I.	ALHAMA DE ALMERIA	XX---	2.571,36
1166010	MONITOR ESCOLAR.....	0 EDUCACIÓN	CP. ADELA DIAZ	ALMERIA	XX---	2.571,36
1169110	MONITOR ESCOLAR.....	1 EDUCACIÓN	CP. AVE M* DIEZMO	ALMERIA	XX---	2.571,36
1165910	MONITOR ESCOLAR.....	0 EDUCACIÓN	CP. EUROPA	ALMERIA	XX---	2.571,36
1167110	MONITOR ESCOLAR.....	0 EDUCACIÓN	CP. F. DE GOYA	ALMERIA	XX---	2.571,36
1166310	MONITOR ESCOLAR.....	0 EDUCACIÓN	CP. FREINET	ALMERIA	XX---	2.571,36
1183210	MONITOR ESCOLAR.....	1 EDUCACIÓN	CP. INDALO	ALMERIA	XX---	2.571,36
1630610	MONITOR ESCOLAR.....	0 EDUCACIÓN	CP. JUAN R. JIMENEZ	ALMERIA	XX---	2.571,36
1165810	MONITOR ESCOLAR.....	0 EDUCACIÓN	CP. LA CHANCA	ALMERIA	XX---	2.571,36
1169510	MONITOR ESCOLAR.....	0 EDUCACIÓN	CP. LOS MILLARES	ALMERIA	XX---	2.571,36
1630810	MONITOR ESCOLAR.....	0 EDUCACIÓN	CP. LUIS SIRET	ALMERIA	XX---	2.571,36
1183810	MONITOR ESCOLAR.....	0 EDUCACIÓN	CP. MADRE DE LA LUZ	ALMERIA	XX---	2.571,36
1184110	MONITOR ESCOLAR.....	0 EDUCACIÓN	CP. MAR MEDIT.	ALMERIA	XX---	2.571,36
1167210	MONITOR ESCOLAR.....	0 EDUCACIÓN	CP. PADRE MENDEZ	ALMERIA	XX---	2.571,36
1169810	MONITOR ESCOLAR.....	1 EDUCACIÓN	CP. PUCHE	ALMERIA	XX---	2.571,36
10759810	MONITOR ESCOLAR.....	0 EDUCACIÓN	CP. SAN LUIS	ALMERIA	XX---	2.571,36
1182510	MONITOR ESCOLAR.....	0 EDUCACIÓN	CP. SANTA ISABEL	ALMERIA	XX---	2.571,36
1186310	MONITOR ESCOLAR.....	0 EDUCACIÓN	CP.ALFREDO MOLINA M.	ALMERIA	XX---	2.571,36
1169710	MONITOR ESCOLAR.....	0 EDUCACIÓN	CP.E.E.C.APOYO I.R.R	ALMERIA	XX---	2.571,36
1166510	MONITOR ESCOLAR.....	0 EDUCACIÓN	CP.EE.PROV.P.SOFIA	ALMERIA	XX---	2.571,36
3334810	MONITOR ESCOLAR.....	0 EDUCACIÓN	CP.PRE.MTRO.PADILLA	ALMERIA	XX---	2.571,36
3334510	MONITOR ESCOLAR.....	0 EDUCACIÓN	C.PRE. MAR ALBORAN	ALMERIA	XX---	2.571,36
1170110	MONITOR ESCOLAR.....	0 EDUCACIÓN	CEIP. S.BERNARDO	ALQUIAN [EL]	XX---	2.571,36
1889210	MONITOR ESCOLAR.....	0 EDUCACIÓN	CPC. EL ARGAR	ANTAS	XX---	2.571,36
1173310	MONITOR ESCOLAR.....	1 EDUCACIÓN	CP. MIGUEL SERVET	BALERMA	XX---	2.571,36
1889410	MONITOR ESCOLAR.....	0 EDUCACIÓN	CP. SAN TESIFON	BERJA	XX---	2.571,36
1631910	MONITOR ESCOLAR.....	0 EDUCACIÓN	CP. FERRER GUARDIA	CAÑADA DE SAN URBANO	XX---	2.571,36
1170510	MONITOR ESCOLAR.....	0 EDUCACIÓN	CP. SAN INDALECIO	CAÑADA DE SAN URBANO	XX---	2.571,36
1172110	MONITOR ESCOLAR.....	0 EDUCACIÓN	CP. SIMON FUENTES	CARBONERAS	XX---	2.571,36
1178910	MONITOR ESCOLAR.....	0 EDUCACIÓN	CP. LLANOS DE MARIN	CORTIJOS DE MARIN	XX---	2.571,36
1172610	MONITOR ESCOLAR.....	0 EDUCACIÓN	CP.ALVAREZ SOTOMAYOR	CUEVAS DEL ALMANZORA	XX---	2.571,36
1175410	MONITOR ESCOLAR.....	0 EDUCACIÓN	CP. HISPANIDAD	GARRUCHA	XX---	2.571,36
1175710	MONITOR ESCOLAR.....	0 EDUCACIÓN	CP. SAN J. CALASANZ	HUERCAL-OVERA	XX---	2.571,36
1631010	MONITOR ESCOLAR.....	0 EDUCACIÓN	CP. VIRGEN DEL RIO	HUERCAL-OVERA	XX---	2.571,36
1631110	MONITOR ESCOLAR.....	1 EDUCACIÓN	CP. N. SRA. ROSARIO	MACAEL	XX---	2.571,36
1174810	MONITOR ESCOLAR.....	0 EDUCACIÓN	CP. SAN P. APOSTOL	MOJONERA (LA)	XX---	2.571,36
1176610	MONITOR ESCOLAR.....	0 EDUCACIÓN	CP. LA ATALAYA	NIJAR	XX---	2.571,36
1889510	MONITOR ESCOLAR.....	0 EDUCACIÓN	CP. SAN I. LOYOLA	NORIAS (LAS)	XX---	2.571,36
1631410	MONITOR ESCOLAR.....	0 EDUCACIÓN	CP. ANTONIO RELAÑO	OLULA DEL RIO	XX---	2.571,36
1181710	MONITOR ESCOLAR.....	0 EDUCACIÓN	CP. VIRG. DE LA PAZ	PUEBLA DE VICAR	XX---	2.571,36
1178410	MONITOR ESCOLAR.....	0 EDUCACIÓN	CP.E.ZURANO MUÑOZ	PULPI	XX---	2.571,36
1631710	MONITOR ESCOLAR.....	0 EDUCACIÓN	CEIP V.ROSARIO	ROQUETAS DE MAR	XX---	2.571,36
1632010	MONITOR ESCOLAR.....	0 EDUCACIÓN	CP. JUAN DE OREA	ROQUETAS DE MAR	XX---	2.571,36
1179010	MONITOR ESCOLAR.....	0 EDUCACIÓN	CP. LAS LOMAS	ROQUETAS DE MAR	XX---	2.571,36
1631610	MONITOR ESCOLAR.....	0 EDUCACIÓN	CPC. F. VILLAESPESA	ROQUETAS DE MAR	XX---	2.571,36
1890210	MONITOR ESCOLAR.....	0 EDUCACIÓN	CP.PROF.T.GALVAN	SALTADOR [EL]	XX---	2.571,36
1177310	MONITOR ESCOLAR.....	0 EDUCACIÓN	CP. ANDALUCIA	SAN ISIDRO DE NIJAR	XX---	2.571,36
1173110	MONITOR ESCOLAR.....	0 EDUCACIÓN	CP. STA. Mª AGUILA	SANTA MARIA DEL AGUI	XX---	2.571,36
1631810	MONITOR ESCOLAR.....	1 EDUCACIÓN	CP. VIRG. DE A.	TABERNAS	XX---	2.571,36
1180010	MONITOR ESCOLAR.....	0 EDUCACIÓN	CPC. SGR.CORAZ. J.	TIJOLA	XX---	2.571,36
3334710	MONITOR ESCOLAR.....	0 EDUCACIÓN	CP.DR.SEVERO OCHOA	VELEZ RUBIO	XX---	2.571,36
1181110	MONITOR ESCOLAR.....	0 EDUCACIÓN	CP. RR.CC.	VERA	XX---	2.571,36

TOTAL PROVINCIA: 6

PROVINCIA 11 CADIZ

1633410	MONITOR ESCOLAR.....	0 EDUCACIÓN	CP.SANTIAGO GUILLEN	ALCALA DEL VALLE	XX---	2.571,36
1209310	MONITOR ESCOLAR.....	1 EDUCACIÓN	CP.MTRA.CARIDAD RUIZ	ALGAIDA	XX---	2.571,36
1637010	MONITOR ESCOLAR.....	0 EDUCACIÓN	CEIP LOS ARCOS	ALGECIRAS	XX---	2.571,36
1194010	MONITOR ESCOLAR.....	0 EDUCACIÓN	CP. ADALIDES	ALGECIRAS	XX---	2.571,36

(*) Puesto perteneciente a más de una categoría.

ANEXO 4

Código	Denominación	NVAUMC	Consejería / Org. Autonomo	Centro	Localidad	C. Esp		REQ. PARA DESEMPEÑO		Otras Características
						RFIDP	EUROS	Exp	Titulación Formación	

CONVOCATORIA: TRASLADO LABORALES 2009

GRUPO 003 BUP, BACHILLER SUPERIOR,FP2 O EQU

CATEGORIA 3061 MONITOR ESCOLAR

1191410	MONITOR ESCOLAR.....	0	EDUCACIÓN	CP. ALFONSO XI	ALGECIRAS	XX---	2.571,36			
1214710	MONITOR ESCOLAR.....	0	EDUCACIÓN	CP. ANDALUCÍA	ALGECIRAS	XX---	2.571,36			
1226110	MONITOR ESCOLAR.....	0	EDUCACIÓN	CP. CAMPO GIBRALTAR	ALGECIRAS	XX---	2.571,36			
1225310	MONITOR ESCOLAR.....	0	EDUCACIÓN	CP. MEDITERRANEO	ALGECIRAS	XX---	2.571,36			
1193310	MONITOR ESCOLAR.....	0	EDUCACIÓN	CP. N.SRA. EUROPA	ALGECIRAS	XX---	2.571,36			
1193510	MONITOR ESCOLAR.....	0	EDUCACIÓN	CP. PUERTA DEL MAR	ALGECIRAS	XX---	2.571,36			
1214810	MONITOR ESCOLAR.....	0	EDUCACIÓN	CP. SAN BERNARDO	ALGECIRAS	XX---	2.571,36			
1191710	MONITOR ESCOLAR.....	0	EDUCACIÓN	CP. STA. TERESA J.	ALGECIRAS	XX---	2.571,36			
1191910	MONITOR ESCOLAR.....	0	EDUCACIÓN	CP.EE.VIRG.ESPER.	ALGECIRAS	XX---	2.571,36			
1191510	MONITOR ESCOLAR.....	0	EDUCACIÓN	CP.GENERAL CASTAÑOS	ALGECIRAS	XX---	2.571,36			
1214610	MONITOR ESCOLAR.....	0	EDUCACIÓN	CP.TARTES.SALADILLO	ALGECIRAS	XX---	2.571,36			
3244110	MONITOR ESCOLAR.....	1	EDUCACIÓN	CP. M. DE CERVANTES	ALGODONALES	XX---	2.571,36			
1194710	MONITOR ESCOLAR.....	0	EDUCACIÓN	CP. ALFONSO X SABIO	ARCOS DE LA FRONTERA	XX---	2.571,36			
1194810	MONITOR ESCOLAR.....	0	EDUCACIÓN	CP. SAN FRANCISCO	ARCOS DE LA FRONTERA	XX---	2.571,36			
1194510	MONITOR ESCOLAR.....	0	EDUCACIÓN	CP. SAN MIGUEL	ARCOS DE LA FRONTERA	XX---	2.571,36			
1195010	MONITOR ESCOLAR.....	0	EDUCACIÓN	CP.CMRC.MTRO.A.AROCH	ARCOS DE LA FRONTERA	XX---	2.571,36			
1195810	MONITOR ESCOLAR.....	1	EDUCACIÓN	CP. BAESSIPO 56	BARBATE	XX---	2.571,36			
1195710	MONITOR ESCOLAR.....	0	EDUCACIÓN	CP. BAHIA BARBATE	BARBATE	XX---	2.571,36			
1214910	MONITOR ESCOLAR.....	0	EDUCACIÓN	C.P.GINER DE LOS RIO	BARBATE	XX---	2.571,36			
1634110	MONITOR ESCOLAR.....	0	EDUCACIÓN	CP.MTRA.AUREA LOPEZ	BARBATE	XX---	2.571,36			
1196310	MONITOR ESCOLAR.....	0	EDUCACIÓN	CPC.S.I. LABRADOR	BARRIOS [LOS]	XX---	2.571,36			
1636510	MONITOR ESCOLAR.....	0	EDUCACIÓN	CP.MTRO.D.J.GZLEZ.	BARRIOS [LOS]	XX---	2.571,36			
1205210	MONITOR ESCOLAR.....	0	EDUCACIÓN	CP. PADRE MURIEL	BENALUP	XX---	2.571,36			
1196910	MONITOR ESCOLAR.....	0	EDUCACIÓN	CP. SAN FERNANDO	BORNOS	XX---	2.571,36			
10762510	MONITOR ESCOLAR.....	0	EDUCACIÓN	CEIP F.SALVOCHEA	CADIZ	XX---	2.571,36			
1198010	MONITOR ESCOLAR.....	0	EDUCACIÓN	CP. ADOLFO CASTRO	CADIZ	XX---	2.571,36			
3244210	MONITOR ESCOLAR.....	0	EDUCACIÓN	CP. ANDALUCIA	CADIZ	XX---	2.571,36			
2230910	MONITOR ESCOLAR.....	0	EDUCACIÓN	CP. CAMPO DEL SUR	CADIZ	XX---	2.571,36			
1198510	MONITOR ESCOLAR.....	0	EDUCACIÓN	CP. CARLOS III	CADIZ	XX---	2.571,36			
1197410	MONITOR ESCOLAR.....	0	EDUCACIÓN	CP. RR.CC.	CADIZ	XX---	2.571,36			
1224910	MONITOR ESCOLAR.....	0	EDUCACIÓN	CP. SAN FELIPE	CADIZ	XX---	2.571,36			
1230610	MONITOR ESCOLAR.....	0	EDUCACIÓN	CP. SANTA TERESA	CADIZ	XX---	2.571,36			
1197710	MONITOR ESCOLAR.....	0	EDUCACIÓN	CP.PRACT.J.PASCUAL	CADIZ	XX---	2.571,36			
1213810	MONITOR ESCOLAR.....	1	EDUCACIÓN	CP. TIERNO GALVAN	CASTELLAR DE LA FRON	XX---	2.571,36			
1221310	MONITOR ESCOLAR.....	0	EDUCACIÓN	CP. F. GARCIA LORCA	CHICLANA DE LA FRON	XX---	2.571,36			
1199710	MONITOR ESCOLAR.....	0	EDUCACIÓN	CP. I. LA CATOLICA	CHICLANA DE LA FRON	XX---	2.571,36			
1199310	MONITOR ESCOLAR.....	0	EDUCACIÓN	CP. JOSE LA VEGA	CHICLANA DE LA FRON	XX---	2.571,36			
1215010	MONITOR ESCOLAR.....	0	EDUCACIÓN	CP. LA ATLANTIDA	CHICLANA DE LA FRON	XX---	2.571,36			
1214010	MONITOR ESCOLAR.....	0	EDUCACIÓN	CP.AL-ANDALUS FUND.L	CHICLANA DE LA FRON	XX---	2.571,36			
1214310	MONITOR ESCOLAR.....	0	EDUCACIÓN	CP.MTRA.C.SEDOFEITO	CHICLANA DE LA FRON	XX---	2.571,36			
1199110	MONITOR ESCOLAR.....	0	EDUCACIÓN	CP.N.SRA.REMEDIOS	CHICLANA DE LA FRON	XX---	2.571,36			
1225010	MONITOR ESCOLAR.....	0	EDUCACIÓN	CP.PROF.T.GALVAN	CHICLANA DE LA FRON	XX---	2.571,36			
1200310	MONITOR ESCOLAR.....	0	EDUCACIÓN	CP. LAPACHAR	CHIPIONA	XX---	2.571,36			
1215110	MONITOR ESCOLAR.....	0	EDUCACIÓN	CP.MTRO.M.APARCERO	CHIPIONA	XX---	2.571,36			
8335810	MONITOR ESCOLAR.....	0	EDUCACIÓN	C.E.PRIM.T.IGL.PEREZ	CONIL DE LA FRONTERA	XX---	2.571,36			
1199010	MONITOR ESCOLAR.....	0	EDUCACIÓN	CP. COLORADO	CONIL DE LA FRONTERA	XX---	2.571,36			
1198910	MONITOR ESCOLAR.....	0	EDUCACIÓN	CP. MENENDEZ PIDAL	CONIL DE LA FRONTERA	XX---	2.571,36			
3337910	MONITOR ESCOLAR.....	0	EDUCACIÓN	CP. A. MACHADO	ESPERA	XX---	2.571,36			
1634610	MONITOR ESCOLAR.....	0	EDUCACIÓN	CP. N. SRA. ROSARIO	GASTOR [EL]	XX---	2.571,36			
3339010	MONITOR ESCOLAR.....	0	EDUCACIÓN	CP. EGB. CAETARIA	GETARES	XX---	2.571,36			
3339110	MONITOR ESCOLAR.....	0	EDUCACIÓN	CP. SAN GARCIA	GETARES	XX---	2.571,36			
1892410	MONITOR ESCOLAR.....	0	EDUCACIÓN	CP. GLORIA FUERTES	GUADIARO	XX---	2.571,36			
1634010	MONITOR ESCOLAR.....	0	EDUCACIÓN	CP. JUAN XXIII	JEDULA	XX---	2.571,36			
1634710	MONITOR ESCOLAR.....	0	EDUCACIÓN	CEIP AL-ANDALUS	JEREZ DE LA FRONTERA	XX---	2.571,36			
1201610	MONITOR ESCOLAR.....	0	EDUCACIÓN	CP. A. DE RIBERA	JEREZ DE LA FRONTERA	XX---	2.571,36			
3338310	MONITOR ESCOLAR.....	0	EDUCACIÓN	CP. A. MACHADO	JEREZ DE LA FRONTERA	XX---	2.571,36			
1201410	MONITOR ESCOLAR.....	0	EDUCACIÓN	CP. A. X EL SABIO	JEREZ DE LA FRONTERA	XX---	2.571,36			
1200810	MONITOR ESCOLAR.....	0	EDUCACIÓN	CP. BARCA FLORIDA	JEREZ DE LA FRONTERA	XX---	2.571,36			
1219010	MONITOR ESCOLAR.....	0	EDUCACIÓN	CP. BLAS INFANTE	JEREZ DE LA FRONTERA	XX---	2.571,36			
1219710	MONITOR ESCOLAR.....	0	EDUCACIÓN	CP. E.E. DE SORDOS	JEREZ DE LA FRONTERA	XX---	2.571,36			
1200910	MONITOR ESCOLAR.....	0	EDUCACIÓN	CP. FEDERICO MAYO	JEREZ DE LA FRONTERA	XX---	2.571,36			
3338910	MONITOR ESCOLAR.....	0	EDUCACIÓN	CP. LA ALCAZABA	JEREZ DE LA FRONTERA	XX---	2.571,36			

(*) Puesto perteneciente a más de una categoría.

ANEXO 4

Código	Denominación	N V U A M C	Consejería / Org. Autonomo	Centro	Localidad	C. Esp		REQ. PARA DESEMPEÑO		Otras Características
						RFIDP	EUROS	Exp	Titulación Formación	

CONVOCATORIA: TRASLADO LABORALES 2009

GRUPO 003 BUP, BACHILLER SUPERIOR,FP2 O EQU

CATEGORIA 3061 MONITOR ESCOLAR

1215210	MONITOR ESCOLAR.....	0	EDUCACIÓN	CP. LAS GRANJAS	JEREZ DE LA FRONTERA	XX---	2.571,36			
1215610	MONITOR ESCOLAR.....	0	EDUCACIÓN	CP. M. DE FALLA	JEREZ DE LA FRONTERA	XX---	2.571,36			
1637210	MONITOR ESCOLAR.....	0	EDUCACIÓN	CP. MONTEALEGRE	JEREZ DE LA FRONTERA	XX---	2.571,36			
1202810	MONITOR ESCOLAR.....	0	EDUCACIÓN	CP. SAN JUAN DIOS	JEREZ DE LA FRONTERA	XX---	2.571,36			
1201010	MONITOR ESCOLAR.....	0	EDUCACIÓN	CP. SAN V. DE PAUL	JEREZ DE LA FRONTERA	XX---	2.571,36			
1215510	MONITOR ESCOLAR.....	0	EDUCACIÓN	CP. TORRESOTO	JEREZ DE LA FRONTERA	XX---	2.571,36			
1201810	MONITOR ESCOLAR.....	0	EDUCACIÓN	CP. VALLESEQUILLO	JEREZ DE LA FRONTERA	XX---	2.571,36			
1220410	MONITOR ESCOLAR.....	0	EDUCACIÓN	CP.EE.N.SRA.MERCED	JEREZ DE LA FRONTERA	XX---	2.571,36			
1212910	MONITOR ESCOLAR.....	0	EDUCACIÓN	CP.ELIO A.NEBRIJA	JEREZ DE LA FRONTERA	XX---	2.571,36			
1202910	MONITOR ESCOLAR.....	0	EDUCACIÓN	CP.F.GARCIA LORCA	JEREZ DE LA FRONTERA	XX---	2.571,36			
3338810	MONITOR ESCOLAR.....	0	EDUCACIÓN	CP.POETA C.ALVAREZ	JEREZ DE LA FRONTERA	XX---	2.571,36			
1201110	MONITOR ESCOLAR.....	0	EDUCACIÓN	CP.SAGRADA FAMILIA	JEREZ DE LA FRONTERA	XX---	2.571,36			
3338210	MONITOR ESCOLAR.....	1	EDUCACIÓN	CP. N. SRA. A.ES	JIMENA DE LA FRONTERA	XX---	2.571,36			
1635910	MONITOR ESCOLAR.....	0	EDUCACIÓN	CP. ANDALUCIA	LINEA DE LA CONCEPCI	XX---	2.571,36			
1634910	MONITOR ESCOLAR.....	0	EDUCACIÓN	CP. CARLOS V	LINEA DE LA CONCEPCI	XX---	2.571,36			
3338510	MONITOR ESCOLAR.....	0	EDUCACIÓN	CP. GIBRALTAR	LINEA DE LA CONCEPCI	XX---	2.571,36			
1635110	MONITOR ESCOLAR.....	0	EDUCACIÓN	CP. HUERTA FAVA	LINEA DE LA CONCEPCI	XX---	2.571,36			
1204410	MONITOR ESCOLAR.....	0	EDUCACIÓN	CP. I. CONCEPCION	LINEA DE LA CONCEPCI	XX---	2.571,36			
1204710	MONITOR ESCOLAR.....	0	EDUCACIÓN	CP. P. SIMON ABRIL	LINEA DE LA CONCEPCI	XX---	2.571,36			
1215710	MONITOR ESCOLAR.....	0	EDUCACIÓN	CP. SAN FELIPE	LINEA DE LA CONCEPCI	XX---	2.571,36			
1635010	MONITOR ESCOLAR.....	0	EDUCACIÓN	CP. SANTA ANA	LINEA DE LA CONCEPCI	XX---	2.571,36			
1204210	MONITOR ESCOLAR.....	3	EDUCACIÓN	CP.EE.VIRG.AMPARO	LINEA DE LA CONCEPCI	XX---	2.571,36			
1205910	MONITOR ESCOLAR.....	0	EDUCACIÓN	CP. DR. THEBUSSEM	MEDINA-SIDONIA	XX---	2.571,36			
1205610	MONITOR ESCOLAR.....	0	EDUCACIÓN	CP. SANTIAGO MAYOR	MEDINA-SIDONIA	XX---	2.571,36			
1635210	MONITOR ESCOLAR.....	0	EDUCACIÓN	CP. S. J. CALASANZ	OLVERA	XX---	2.571,36			
1196810	MONITOR ESCOLAR.....	0	EDUCACIÓN	CP.N.SRA.GUADALUPE	PALMONES	XX---	2.571,36			
1206010	MONITOR ESCOLAR.....	0	EDUCACIÓN	CP. GILMO FRANCO	PRADO DEL REY	XX---	2.571,36			
1635310	MONITOR ESCOLAR.....	0	EDUCACIÓN	CP. SGR.CORAZ.	PUENTE MAYORGA	XX---	2.571,36			
9362010	MONITOR ESCOLAR.....	0	EDUCACIÓN	C.E.I.P. MENESTEO	PUERTO DE SANTA MARI	XX---	2.571,36			
1206310	MONITOR ESCOLAR.....	0	EDUCACIÓN	CP. C. COLON	PUERTO DE SANTA MARI	XX---	2.571,36			
1216910	MONITOR ESCOLAR.....	0	EDUCACIÓN	CP. EL JUNCAL	PUERTO DE SANTA MARI	XX---	2.571,36			
1207210	MONITOR ESCOLAR.....	0	EDUCACIÓN	CP. J. L. POULLET	PUERTO DE SANTA MARI	XX---	2.571,36			
1225210	MONITOR ESCOLAR.....	0	EDUCACIÓN	CP. LA GAVIOTA	PUERTO DE SANTA MARI	XX---	2.571,36			
3339210	MONITOR ESCOLAR.....	0	EDUCACIÓN	CP. LAS NIEVES	PUERTO DE SANTA MARI	XX---	2.571,36			
1216710	MONITOR ESCOLAR.....	0	EDUCACIÓN	CP. PINAR HONDO	PUERTO DE SANTA MARI	XX---	2.571,36			
1206810	MONITOR ESCOLAR.....	0	EDUCACIÓN	CP. SGR.CORAZ. J.	PUERTO DE SANTA MARI	XX---	2.571,36			
1892110	MONITOR ESCOLAR.....	0	EDUCACIÓN	CP. SSERICICOLA	PUERTO DE SANTA MARI	XX---	2.571,36			
1217110	MONITOR ESCOLAR.....	0	EDUCACIÓN	CP. VALDELAGRANA	PUERTO DE SANTA MARI	XX---	2.571,36			
1636710	MONITOR ESCOLAR.....	1	EDUCACIÓN	CP. ARQUITEC. LEOZ	PUERTO REAL	XX---	2.571,36			
1636410	MONITOR ESCOLAR.....	0	EDUCACIÓN	CP. EL TROCADERO	PUERTO REAL	XX---	2.571,36			
1206710	MONITOR ESCOLAR.....	0	EDUCACIÓN	CP. REGGIO	PUERTO REAL	XX---	2.571,36			
1225110	MONITOR ESCOLAR.....	0	EDUCACIÓN	CP. RIO SAN PEDRO	PUERTO REAL	XX---	2.571,36			
1207510	MONITOR ESCOLAR.....	0	EDUCACIÓN	CP. RR.CC.	PUERTO REAL	XX---	2.571,36			
1892210	MONITOR ESCOLAR.....	0	EDUCACIÓN	CP. BLAS INFANTE	PUERTO SERRANO	XX---	2.571,36			
1216010	MONITOR ESCOLAR.....	0	EDUCACIÓN	CP. SAN JOSE	PUERTO SERRANO	XX---	2.571,36			
1208210	MONITOR ESCOLAR.....	0	EDUCACIÓN	CP. L. PONCE LEON	ROTA	XX---	2.571,36			
1208010	MONITOR ESCOLAR.....	0	EDUCACIÓN	CP. P. A. ALARCON	ROTA	XX---	2.571,36			
1208110	MONITOR ESCOLAR.....	0	EDUCACIÓN	CP. S. J. CALASANZ	ROTA	XX---	2.571,36			
1636010	MONITOR ESCOLAR.....	0	EDUCACIÓN	CP.MTRO.E.LOBILLOS	ROTA	XX---	2.571,36			
1224810	MONITOR ESCOLAR.....	0	EDUCACIÓN	CP. LA CONSTIT.	SAN FERNANDO	XX---	2.571,36			
1208610	MONITOR ESCOLAR.....	0	EDUCACIÓN	CP. R. DE LA PAZ	SAN FERNANDO	XX---	2.571,36			
1226210	MONITOR ESCOLAR.....	0	EDUCACIÓN	CP.RAIMUNDO RIVERO	SAN FERNANDO	XX---	2.571,36			
1203510	MONITOR ESCOLAR.....	0	EDUCACIÓN	CP.ERNESTO OLIVARES	SAN JOSE DEL VALLE	XX---	2.571,36			
1203710	MONITOR ESCOLAR.....	1	EDUCACIÓN	CP. J. L. SANCHEZ	SAN MARTIN DEL TESOR	XX---	2.571,36			
1891810	MONITOR ESCOLAR.....	0	EDUCACIÓN	CP. CRISTO REY	SAN PABLO O BUCEITE	XX---	2.571,36			
1637110	MONITOR ESCOLAR.....	0	EDUCACIÓN	CP. CARTEIA	SAN ROQUE	XX---	2.571,36			

(*) Puesto perteneciente a más de una categoría.

ANEXO 4

Código	Denominación	N V U A M C	Consejería / Org. Autonomo	Centro	Localidad	C. Esp		REQ. PARA DESEMPEÑO		Otras Características
						RFIDP	EUROS	Exp	Titulación Formación	

CONVOCATORIA: TRASLADO LABORALES 2009

GRUPO 003 BUP, BACHILLER SUPERIOR,FP2 O EQU

CATEGORIA 3061 MONITOR ESCOLAR

1216410	MONITOR ESCOLAR.....	0	EDUCACIÓN	CP.MTRO.G.ARENAS	SAN ROQUE	XX---	2.571,36			
1635410	MONITOR ESCOLAR.....	0	EDUCACIÓN	CP.STA.M* CORONADA	SAN ROQUE	XX---	2.571,36			
1214510	MONITOR ESCOLAR.....	0	EDUCACIÓN	CP. BLAS INFANTE	SANLUCAR DE BARRAMED	XX---	2.571,36			
1636310	MONITOR ESCOLAR.....	0	EDUCACIÓN	CP. EL PINO	SANLUCAR DE BARRAMED	XX---	2.571,36			
1209910	MONITOR ESCOLAR.....	0	EDUCACIÓN	CP. GUADALQUIVIR	SANLUCAR DE BARRAMED	XX---	2.571,36			
3339310	MONITOR ESCOLAR.....	0	EDUCACIÓN	CP. LA DEHESILLA	SANLUCAR DE BARRAMED	XX---	2.571,36			
1216310	MONITOR ESCOLAR.....	0	EDUCACIÓN	CP. MTRO. J. SABIO	SANLUCAR DE BARRAMED	XX---	2.571,36			
1210010	MONITOR ESCOLAR.....	0	EDUCACIÓN	CP. PRINCESA SOFIA	SANLUCAR DE BARRAMED	XX---	2.571,36			
1209410	MONITOR ESCOLAR.....	1	EDUCACIÓN	CP. QUINTA LA PAZ	SANLUCAR DE BARRAMED	XX---	2.571,36			
1209610	MONITOR ESCOLAR.....	1	EDUCACIÓN	CP. VIRG. CARIDAD	SANLUCAR DE BARRAMED	XX---	2.571,36			
1210410	MONITOR ESCOLAR.....	1	EDUCACIÓN	CP.MTRA.R.A ZARATE	SANLUCAR DE BARRAMED	XX---	2.571,36			
1211510	MONITOR ESCOLAR.....	0	EDUCACIÓN	C.ED.I.PR. V.CARMEN	SETENIL	XX---	2.571,36			
1635510	MONITOR ESCOLAR.....	0	EDUCACIÓN	CP.J.A.PRIMO RIVERA	TARAGUILLA	XX---	2.571,36			
1211910	MONITOR ESCOLAR.....	0	EDUCACIÓN	CP. GUZMAN BUENO	TARIFA	XX---	2.571,36			
1211810	MONITOR ESCOLAR.....	0	EDUCACIÓN	CP. N.SRA. LA LUZ	TARIFA	XX---	2.571,36			
1636110	MONITOR ESCOLAR.....	0	EDUCACIÓN	CP. VIRGEN DEL SOL	TARIFA	XX---	2.571,36			
1635610	MONITOR ESCOLAR.....	0	EDUCACIÓN	CP. BLAS INFANTE	TREBUJENA	XX---	2.571,36			
1636210	MONITOR ESCOLAR.....	0	EDUCACIÓN	CP.A.BRIANTE CARO	TREBUJENA	XX---	2.571,36			
1637310	MONITOR ESCOLAR.....	0	EDUCACIÓN	CP. EGB R. GROSSA	UBRIQUE	XX---	2.571,36			
1636810	MONITOR ESCOLAR.....	1	EDUCACIÓN	CP. F. GAVILLAN	UBRIQUE	XX---	2.571,36			
1212510	MONITOR ESCOLAR.....	0	EDUCACIÓN	CP. REINA SOFIA	UBRIQUE	XX---	2.571,36			
1212410	MONITOR ESCOLAR.....	1	EDUCACIÓN	IES "MAESTRO FCO.FAT	UBRIQUE	XX---	2.571,36			
1213210	MONITOR ESCOLAR.....	1	EDUCACIÓN	CP. LOS MOLINOS	VEJER DE LA FRONTERA	XX---	2.571,36			
1217710	MONITOR ESCOLAR.....	0	EDUCACIÓN	CP. TORREVIEJA	VILLAMARTIN	XX---	2.571,36			
1220810	MONITOR ESCOLAR.....	2	EDUCACIÓN	CP.EE.PUEBLOS BLANCO	VILLAMARTIN	XX---	2.571,36			
1212610	MONITOR ESCOLAR.....	0	EDUCACIÓN	CP.ELIO A.NEBRIJA	VILLAMARTIN	XX---	2.571,36			
1212710	MONITOR ESCOLAR.....	1	EDUCACIÓN	CP.N.SRA.MONTAÑAS	VILLAMARTIN	XX---	2.571,36			

TOTAL PROVINCIA: 19

PROVINCIA 14 CORDOBA

1896710	MONITOR ESCOLAR.....	0	EDUCACIÓN	CP. ALONSO AGUILAR	AGUILAR	XX---	2.571,36			
1233710	MONITOR ESCOLAR.....	0	EDUCACIÓN	CP. CARMEN ROMERO	AGUILAR	XX---	2.571,36			
1261810	MONITOR ESCOLAR.....	0	EDUCACIÓN	CP.J.TENA ARTIGAS	ALCOLEA	XX---	2.571,36			
1234710	MONITOR ESCOLAR.....	0	EDUCACIÓN	CP. LUIS GONGORA	ALMODOVAR DEL RIO	XX---	2.571,36			
1235210	MONITOR ESCOLAR.....	0	EDUCACIÓN	CP.VALVERDE/PERALES	BAENA	XX---	2.571,36			
1235910	MONITOR ESCOLAR.....	0	EDUCACIÓN	CP.N.SRA.REMEDIOS	BELMEZ	XX---	2.571,36			
1236010	MONITOR ESCOLAR.....	0	EDUCACIÓN	CP.MENENDEZ PELAYO	BENAMEJI	XX---	2.571,36			
1236610	MONITOR ESCOLAR.....	0	EDUCACIÓN	CP. A. CERVANTES	CABRA	XX---	2.571,36			
1638610	MONITOR ESCOLAR.....	1	EDUCACIÓN	CP. A. CRUZ RUEDA	CABRA	XX---	2.571,36			
1236410	MONITOR ESCOLAR.....	0	EDUCACIÓN	CP. JUAN VALERA	CABRA	XX---	2.571,36			
1236810	MONITOR ESCOLAR.....	0	EDUCACIÓN	CP. N. SRA. SIERRA	CABRA	XX---	2.571,36			
1896910	MONITOR ESCOLAR.....	0	EDUCACIÓN	CP.MTRO.J.HIDALGO	CARDEÑA	XX---	2.571,36			
1237910	MONITOR ESCOLAR.....	0	EDUCACIÓN	CP. CARLOS III	CARLOTA [LA]	XX---	2.571,36			
1238210	MONITOR ESCOLAR.....	0	EDUCACIÓN	CPC. RAMON Y CAJAL	CARPIO [EL]	XX---	2.571,36			
1638910	MONITOR ESCOLAR.....	0	EDUCACIÓN	CP. VIRG. LA SALUD	CASTRO DEL RIO	XX---	2.571,36			
1639010	MONITOR ESCOLAR.....	0	EDUCACIÓN	C.E.I.P MEDITERRANEO	CORDOBA	XX---	2.571,36			
1639210	MONITOR ESCOLAR.....	0	EDUCACIÓN	CP. A. CHURRUCA	CORDOBA	XX---	2.571,36			
1241310	MONITOR ESCOLAR.....	0	EDUCACIÓN	CP. AL ANDALUS	CORDOBA	XX---	2.571,36			
3344910	MONITOR ESCOLAR.....	0	EDUCACIÓN	CP. ALBOLAFIA	CORDOBA	XX---	2.571,36			
1639110	MONITOR ESCOLAR.....	1	EDUCACIÓN	CP. ALGAFEQUI	CORDOBA	XX---	2.571,36			
1240910	MONITOR ESCOLAR.....	0	EDUCACIÓN	CP. ALJOXANI	CORDOBA	XX---	2.571,36			
1259010	MONITOR ESCOLAR.....	0	EDUCACIÓN	CP. AVERROES	CORDOBA	XX---	2.571,36			
1239610	MONITOR ESCOLAR.....	0	EDUCACIÓN	CP. DUQUE DE RIVAS	CORDOBA	XX---	2.571,36			
1258510	MONITOR ESCOLAR.....	0	EDUCACIÓN	CP. F. PEREZ OLIVA	CORDOBA	XX---	2.571,36			
1639610	MONITOR ESCOLAR.....	0	EDUCACIÓN	CP. FRAY ALBINO	CORDOBA	XX---	2.571,36			
1258810	MONITOR ESCOLAR.....	0	EDUCACIÓN	CP. HERNAN RUIZ	CORDOBA	XX---	2.571,36			
1241010	MONITOR ESCOLAR.....	0	EDUCACIÓN	CP. JUAN DE MENA	CORDOBA	XX---	2.571,36			
1260710	MONITOR ESCOLAR.....	0	EDUCACIÓN	CP. JUAN RUFO	CORDOBA	XX---	2.571,36			
1239310	MONITOR ESCOLAR.....	0	EDUCACIÓN	CP. LA ADUANA	CORDOBA	XX---	2.571,36			
1239910	MONITOR ESCOLAR.....	0	EDUCACIÓN	CP. LOPEZ DIEGUEZ	CORDOBA	XX---	2.571,36			
1244110	MONITOR ESCOLAR.....	0	EDUCACIÓN	CP. LOS CALIFAS	CORDOBA	XX---	2.571,36			
1240110	MONITOR ESCOLAR.....	0	EDUCACIÓN	CP. OBISPO OSIO	CORDOBA	XX---	2.571,36			
1240310	MONITOR ESCOLAR.....	0	EDUCACIÓN	CP. S. VINUESA	CORDOBA	XX---	2.571,36			
1639710	MONITOR ESCOLAR.....	0	EDUCACIÓN	CP. SAN V. FERRER	CORDOBA	XX---	2.571,36			
1240610	MONITOR ESCOLAR.....	0	EDUCACIÓN	CP. SANTUARIO	CORDOBA	XX---	2.571,36			
1240210	MONITOR ESCOLAR.....	0	EDUCACIÓN	CP.CONDESA QUEMADAS	CORDOBA	XX---	2.571,36			
1241610	MONITOR ESCOLAR.....	0	EDUCACIÓN	CP.E.E. VIRG. LA E.	CORDOBA	XX---	2.571,36			
1641010	MONITOR ESCOLAR.....	0	EDUCACIÓN	CP.F.GARCIA LORCA	CORDOBA	XX---	2.571,36			

(*) Puesto perteneciente a más de una categoría.

ANEXO 4

Código	Denominación	N V U A M C	Consejería / Org. Autonomo	Centro	Localidad	C. Esp		REQ. PARA DESEMPEÑO		Otras Características
						RFIDP	EUROS	Exp	Titulación Formación	

CONVOCATORIA: TRASLADO LABORALES 2009

GRUPO 003 BUP, BACHILLER SUPERIOR,FP2 O EQU

CATEGORIA 3061 MONITOR ESCOLAR

1641110	MONITOR ESCOLAR.....	0	EDUCACIÓN	CP.G.ROMERO FDEZ.	CORDOBA	XX---	2.571,36			
2244310	MONITOR ESCOLAR.....	0	EDUCACIÓN	IES.N-2 GRAN CAPIT.	CORDOBA	XX---	2.571,36			
1245110	MONITOR ESCOLAR.....	1	EDUCACIÓN	CP. ALCALA GALIANO	DOÑA MENCIA	XX---	2.571,36			
1639810	MONITOR ESCOLAR.....	0	EDUCACIÓN	CP. CERVANTES	ESPEJO	XX---	2.571,36			
1245710	MONITOR ESCOLAR.....	0	EDUCACIÓN	CP. S. C. BORRERO	FUENTE OBEJUNA	XX---	2.571,36			
1260910	MONITOR ESCOLAR.....	0	EDUCACIÓN	CP.F.GARCIA LORCA	FUENTE PALMERA	XX---	2.571,36			
1246610	MONITOR ESCOLAR.....	0	EDUCACIÓN	CP. VICTORIA DIEZ	HORNACHUELOS	XX---	2.571,36			
1247110	MONITOR ESCOLAR.....	0	EDUCACIÓN	CP. N.SRA.DE PIEDAD	IZNAJAR	XX---	2.571,36			
1641210	MONITOR ESCOLAR.....	0	EDUCACIÓN	CP. A. MACHADO	LUCENA	XX---	2.571,36			
1640810	MONITOR ESCOLAR.....	0	EDUCACIÓN	CP. EL PRADO	LUCENA	XX---	2.571,36			
3345610	MONITOR ESCOLAR.....	0	EDUCACIÓN	CP. LOS SANTOS	LUCENA	XX---	2.571,36			
1247210	MONITOR ESCOLAR.....	0	EDUCACIÓN	CP. N. SRA. ARACELI	LUCENA	XX---	2.571,36			
1247310	MONITOR ESCOLAR.....	0	EDUCACIÓN	CP. NTRA. SRA. C.	LUCENA	XX---	2.571,36			
1248110	MONITOR ESCOLAR.....	0	EDUCACIÓN	CP. VIRG. VALLE	LUCENA	XX---	2.571,36			
1248410	MONITOR ESCOLAR.....	1	EDUCACIÓN	CP.N.SRA.DEL R.RIO	LUQUE	XX---	2.571,36			
3345710	MONITOR ESCOLAR.....	0	EDUCACIÓN	CP. (382)	MOCHOS [LOS]	XX---	2.571,36			
1258010	MONITOR ESCOLAR.....	0	EDUCACIÓN	CP. MONTE ALBO	MONTALBAN DE CORDOBA	XX---	2.571,36			
1248710	MONITOR ESCOLAR.....	0	EDUCACIÓN	CP. GRAN CAPITAN	MONTILLA	XX---	2.571,36			
1259610	MONITOR ESCOLAR.....	0	EDUCACIÓN	CP. EFORA	MONTORO	XX---	2.571,36			
1897310	MONITOR ESCOLAR.....	0	EDUCACIÓN	CP. STO. T. AQUINO	MONTORO	XX---	2.571,36			
1250510	MONITOR ESCOLAR.....	0	EDUCACIÓN	CP.COMAND.GARCIA LEA	MORILES	XX---	2.571,36			
1250610	MONITOR ESCOLAR.....	0	EDUCACIÓN	CP. F. GARCIA AMO	NUEVA-CARTEYA	XX---	2.571,36			
1251010	MONITOR ESCOLAR.....	0	EDUCACIÓN	CPC.A.CARMONA SOSA	PALMA DEL RIO	XX---	2.571,36			
8216510	MONITOR ESCOLAR.....	0	EDUCACIÓN	CPC.A.CARMONA SOSA	PALMA DEL RIO	XX---	2.571,36			
1251910	MONITOR ESCOLAR.....	0	EDUCACIÓN	CP. S. J. CALASANZ	PEÑARROYA-PUEBLONUEV	XX---	2.571,36			
1260210	MONITOR ESCOLAR.....	0	EDUCACIÓN	CP. COM. ANDALUCIA	POSADAS	XX---	2.571,36			
1640110	MONITOR ESCOLAR.....	0	EDUCACIÓN	CP. VIRGEN DE LUNA	POZOBLANCO	XX---	2.571,36			
3345010	MONITOR ESCOLAR.....	0	EDUCACIÓN	CP. ANGEL CARRILLO	PRIEGO DE CORDOBA	XX---	2.571,36			
1255210	MONITOR ESCOLAR.....	0	EDUCACIÓN	CP. A. RODRIGUEZ	FUENTE-GENIL	XX---	2.571,36			
3345310	MONITOR ESCOLAR.....	0	EDUCACIÓN	CP. CASTILLO ANZUR	FUENTE-GENIL	XX---	2.571,36			
1640310	MONITOR ESCOLAR.....	0	EDUCACIÓN	CP. JOSE Mª PEMAN	FUENTE-GENIL	XX---	2.571,36			
1255110	MONITOR ESCOLAR.....	0	EDUCACIÓN	CP.SANTIAGO R/CAJAL	FUENTE-GENIL	XX---	2.571,36			
1640410	MONITOR ESCOLAR.....	0	EDUCACIÓN	CP. ALFAR	RAMBLA [LA]	XX---	2.571,36			
1255910	MONITOR ESCOLAR.....	0	EDUCACIÓN	CP. CRUZ VERDE	RAMBLA [LA]	XX---	2.571,36			
1256310	MONITOR ESCOLAR.....	0	EDUCACIÓN	CPC. FUENTE MORAL	RUTE	XX---	2.571,36			
1257010	MONITOR ESCOLAR.....	0	EDUCACIÓN	CP. URBANO PALMA	SANTAELLA	XX---	2.571,36			
1257210	MONITOR ESCOLAR.....	0	EDUCACIÓN	CP. POETA MOLLEJA	VILLA DEL RIO	XX---	2.571,36			
1640510	MONITOR ESCOLAR.....	0	EDUCACIÓN	CP. TERESA COMINO	VILLAFRANCA DE CORDO	XX---	2.571,36			
1640710	MONITOR ESCOLAR.....	0	EDUCACIÓN	CP. MARIA MORENO	VILLANUEVA DE CORDOB	XX---	2.571,36			
1244710	MONITOR ESCOLAR.....	0	EDUCACIÓN	CP. AZAHARA	VILLARRUBIA	XX---	2.571,36			
1257810	MONITOR ESCOLAR.....	1	EDUCACIÓN	CP.NTR.SRA.VILLAVICI	VILLAVICIOSA DE CORD	XX---	2.571,36			

TOTAL PROVINCIA: 5

PROVINCIA 18 GRANADA

1268310	MONITOR ESCOLAR.....	0	EDUCACIÓN	CP. TINAR-ALBOLOTE	ALBOLOTE	XX---	2.571,36			
1268910	MONITOR ESCOLAR.....	0	EDUCACIÓN	CP. NATALIO RIVAS	ALBUÑOL	XX---	2.571,36			
1269210	MONITOR ESCOLAR.....	0	EDUCACIÓN	CP. MARIN OCETE	ALFACAR	XX---	2.571,36			
1899610	MONITOR ESCOLAR.....	1	EDUCACIÓN	CP. ANDRES MANJON	ALGARINEJO	XX---	2.571,36			
1269410	MONITOR ESCOLAR.....	0	EDUCACIÓN	CP. CERVANTES	ALHAMA DE GRANADA	XX---	2.571,36			
1269710	MONITOR ESCOLAR.....	0	EDUCACIÓN	CP. SGR. CORAZ. J.	ALHENDIN	XX---	2.571,36			
1270210	MONITOR ESCOLAR.....	0	EDUCACIÓN	CP. LA SANTA CRUZ	ALMUÑECAR	XX---	2.571,36			
1269910	MONITOR ESCOLAR.....	0	EDUCACIÓN	CP. N.SRA. ANTIGUA	ALMUÑECAR	XX---	2.571,36			
1645310	MONITOR ESCOLAR.....	0	EDUCACIÓN	CP. RIO VERDE	ALMUÑECAR	XX---	2.571,36			
1289810	MONITOR ESCOLAR.....	0	EDUCACIÓN	CP. SAN MIGUEL	ALMUÑECAR	XX---	2.571,36			
1292910	MONITOR ESCOLAR.....	0	EDUCACIÓN	CP. EE. JEAN PIAGET	ARMILLA	XX---	2.571,36			
1291910	MONITOR ESCOLAR.....	0	EDUCACIÓN	CP. JULIO RODRIGUEZ	ARMILLA	XX---	2.571,36			
1270610	MONITOR ESCOLAR.....	0	EDUCACIÓN	CP. SAN MIGUEL	ARMILLA	XX---	2.571,36			
2248610	MONITOR ESCOLAR.....	0	EDUCACIÓN	CP.PROF.T.GALVAN	ARMILLA	XX---	2.571,36			T: T.E.HOGAR JARD
1270910	MONITOR ESCOLAR.....	0	EDUCACIÓN	CP. JIMENEZ RUEDA	ATARFE	XX---	2.571,36			
1271410	MONITOR ESCOLAR.....	0	EDUCACIÓN	CP. CIUDAD DE BAZA	BAZA	XX---	2.571,36			
1294710	MONITOR ESCOLAR.....	0	EDUCACIÓN	CP. EGB. JABALCON	BAZA	XX---	2.571,36			
1271510	MONITOR ESCOLAR.....	0	EDUCACIÓN	CP. F. DE VELASCO	BAZA	XX---	2.571,36			
1271310	MONITOR ESCOLAR.....	0	EDUCACIÓN	CP. SAN J. CALASANZ	BAZA	XX---	2.571,36			
1272210	MONITOR ESCOLAR.....	0	EDUCACIÓN	CP. ANDALUCIA	BENALÚA	XX---	2.571,36			
1272510	MONITOR ESCOLAR.....	0	EDUCACIÓN	CP. AMANCIA BURGOS	BENAMAUREL	XX---	2.571,36			
1272610	MONITOR ESCOLAR.....	0	EDUCACIÓN	CP. JUAN XXIII	CANILES	XX---	2.571,36			
1643510	MONITOR ESCOLAR.....	1	EDUCACIÓN	CP. VIRGEN DEL C.	CASTELL DE FERRO	XX---	2.571,36			
1273710	MONITOR ESCOLAR.....	0	EDUCACIÓN	CP. VIRG. LA CABEZA	CHURRIANA DE LA VEGA	XX---	2.571,36			
1287510	MONITOR ESCOLAR.....	0	EDUCACIÓN	CP. S. I. LABRADOR	CUEVAS DEL CAMPO	XX---	2.571,36			

(*) Puesto perteneciente a más de una categoría.

FRANQUEO CONCERTADO núm. 41/63



SUMARIO

(Continuación del fascículo 2 de 4)

2. Autoridades y personal

2.2. Oposiciones y concursos

PÁGINA

CONSEJERÍA DE JUSTICIA Y ADMINISTRACIÓN PÚBLICA

Orden de 25 de febrero de 2009, por la que se convoca y regula concurso de traslados, inicial y a resultas, entre el personal laboral de carácter fijo o fijo discontinuo incluido en el ámbito de aplicación del Convenio Colectivo del Personal Laboral al servicio de la Administración de la Junta de Andalucía. (Continuación.)

209

Número formado por cuatro fascículos

Lunes, 16 de marzo de 2009

Año XXXI

Número 51 (3 de 4)

Edita: Servicio de Publicaciones y BOJA
CONSEJERÍA DE LA PRESIDENCIA
Secretaría General Técnica.
Dirección: Apartado Oficial Sucursal núm. 11. Bellavista.
41014 SEVILLA
Talleres: Servicio de Publicaciones y BOJA



Teléfono: 95 503 48 00*
Fax: 95 503 48 05
Depósito Legal: SE 410 - 1979
ISSN: 0212 - 5803
Formato: UNE A4

ANEXO 4

Código	Denominación	NVAUMC	Consejería / Org. Autonómico	Centro	Localidad	C. Esp		REQ. PARA DESEMPEÑO		Otras Características
						RFIDP	EUROS	Exp	Titulación Formación	

CONVOCATORIA: TRASLADO LABORALES 2009

GRUPO 003 BUP, BACHILLER SUPERIOR,FP2 O EQU

CATEGORIA 3061 MONITOR ESCOLAR

1290010	MONITOR ESCOLAR.....	0	EDUCACIÓN	CP. MURES	CULLAR	XX---	2.571,36			
8218910	MONITOR ESCOLAR.....	0	EDUCACIÓN	C.P. FCO. AYALA	CULLAR-VEGA	XX---	2.571,36			
1642910	MONITOR ESCOLAR.....	0	EDUCACIÓN	CP. SAN ISIDORO	DEIFONTES	XX---	2.571,36			
1274210	MONITOR ESCOLAR.....	0	EDUCACIÓN	CP. NTRA.SRA DEL C.	DURCAL	XX---	2.571,36			
1274610	MONITOR ESCOLAR.....	0	EDUCACIÓN	CP. GARCIA LORCA	FUENTE VAQUEROS	XX---	2.571,36			
1274710	MONITOR ESCOLAR.....	0	EDUCACIÓN	CP. N. SRA. DE N.	GABIAS (LAS)	XX---	2.571,36			
1300610	MONITOR ESCOLAR.....	1	EDUCACIÓN	C. PROF. GRANADA I	GRANADA	XX---	2.571,36			
1267010	MONITOR ESCOLAR.....	0	EDUCACIÓN	C.ADUL. GRANADA	GRANADA	XX---	2.571,36			
11911610	MONITOR ESCOLAR.....	0	EDUCACIÓN	CEIP JOSE HURTADO	GRANADA	XX---	2.571,36			
11683410	MONITOR ESCOLAR.....	0	EDUCACIÓN	CEIP P.NVA.GRANADA	GRANADA	XX---	2.571,36			
1275210	MONITOR ESCOLAR.....	0	EDUCACIÓN	C.E.I.P.LOS CARMENES	GRANADA	XX---	2.571,36			
7069310	MONITOR ESCOLAR.....	0	EDUCACIÓN	C.P. "ANDALUCÍA"	GRANADA	XX---	2.571,36			
1275010	MONITOR ESCOLAR.....	0	EDUCACIÓN	CP. ANDRES SEGOVIA	GRANADA	XX---	2.571,36			
2248510	MONITOR ESCOLAR.....	0	EDUCACIÓN	CP. ARRAYANES	GRANADA	XX---	2.571,36			
1275810	MONITOR ESCOLAR.....	0	EDUCACIÓN	CP. EUGENIA MONTIJO	GRANADA	XX---	2.571,36			
1295010	MONITOR ESCOLAR.....	0	EDUCACIÓN	CP. F. GARCIA LORCA	GRANADA	XX---	2.571,36			
1277710	MONITOR ESCOLAR.....	0	EDUCACIÓN	CP. FUENTENUOVA	GRANADA	XX---	2.571,36			
1275410	MONITOR ESCOLAR.....	0	EDUCACIÓN	CP. GALLEGO BURIN	GRANADA	XX---	2.571,36			
1645410	MONITOR ESCOLAR.....	0	EDUCACIÓN	CP. GENIL	GRANADA	XX---	2.571,36			
1275110	MONITOR ESCOLAR.....	0	EDUCACIÓN	CP. GOMEZ MORENO	GRANADA	XX---	2.571,36			
1275310	MONITOR ESCOLAR.....	0	EDUCACIÓN	CP. JARDIN R. 185	GRANADA	XX---	2.571,36			
1291610	MONITOR ESCOLAR.....	0	EDUCACIÓN	CP. JUAN R. JIMENEZ	GRANADA	XX---	2.571,36			
1901010	MONITOR ESCOLAR.....	0	EDUCACIÓN	CP. MARIA ZAMBRANO	GRANADA	XX---	2.571,36			
7069410	MONITOR ESCOLAR.....	0	EDUCACIÓN	C.P. "MIGUEL HDEZ."	GRANADA	XX---	2.571,36			
1294910	MONITOR ESCOLAR.....	0	EDUCACIÓN	CP. PARQ. INFANTAS	GRANADA	XX---	2.571,36			
1274910	MONITOR ESCOLAR.....	0	EDUCACIÓN	CP. SANTA JULIANA	GRANADA	XX---	2.571,36			
1288710	MONITOR ESCOLAR.....	0	EDUCACIÓN	CP. SIERRA ELIVIRA	GRANADA	XX---	2.571,36			
1288410	MONITOR ESCOLAR.....	0	EDUCACIÓN	CP. SIERRA NEVADA	GRANADA	XX---	2.571,36			
1291210	MONITOR ESCOLAR.....	0	EDUCACIÓN	CP. V. ALEXANDRE	GRANADA	XX---	2.571,36			
1643210	MONITOR ESCOLAR.....	0	EDUCACIÓN	CP. V.IA EUGENIA	GRANADA	XX---	2.571,36			
3246910	MONITOR ESCOLAR.....	0	EDUCACIÓN	CP. VIRG. DE LAS N.	GRANADA	XX---	2.571,36			
3351410	MONITOR ESCOLAR.....	0	EDUCACIÓN	CP.PROF.T.GALVAN	GRANADA	XX---	2.571,36			
1643410	MONITOR ESCOLAR.....	0	EDUCACIÓN	CP. VIRGEN DE LORETO	GUADAHORTUNA	XX---	2.571,36			
1278010	MONITOR ESCOLAR.....	0	EDUCACIÓN	CP. MEDINA OLMOS	GUADIX	XX---	2.571,36			
1278410	MONITOR ESCOLAR.....	0	EDUCACIÓN	CP.ADEL.P.MENDOZA	GUADIX	XX---	2.571,36			
1642810	MONITOR ESCOLAR.....	0	EDUCACIÓN	CP. LAS GAVIOTAS	HERRADURA [LA]	XX---	2.571,36			
1279510	MONITOR ESCOLAR.....	0	EDUCACIÓN	CEIP PRINCESA SOFIA	HUESCAR	XX---	2.571,36			
1279410	MONITOR ESCOLAR.....	0	EDUCACIÓN	CP. CERVANTES	HUESCAR	XX---	2.571,36			
1643710	MONITOR ESCOLAR.....	0	EDUCACIÓN	CP. PADRE MANJON	HUETOR-TAJAR	XX---	2.571,36			
1291410	MONITOR ESCOLAR.....	0	EDUCACIÓN	CP. SAN I. LABRADOR	HUETOR-TAJAR	XX---	2.571,36			
1280310	MONITOR ESCOLAR.....	0	EDUCACIÓN	CP. N.SRA. DE A.	HUETOR-VEGA	XX---	2.571,36			
1280510	MONITOR ESCOLAR.....	0	EDUCACIÓN	CP. GRAN CAPITAN	ILLORA	XX---	2.571,36			
1281310	MONITOR ESCOLAR.....	0	EDUCACIÓN	CEIP S.JUAN DE AVILA	IZNALLOZ	XX---	2.571,36			
1281410	MONITOR ESCOLAR.....	0	EDUCACIÓN	CP.CM.LUCENA RIVAS	LANJARON	XX---	2.571,36			
1281610	MONITOR ESCOLAR.....	0	EDUCACIÓN	CP. CAMINILLO	LOJA	XX---	2.571,36			
1281810	MONITOR ESCOLAR.....	0	EDUCACIÓN	CP. MALAGONA	LOJA	XX---	2.571,36			
1643810	MONITOR ESCOLAR.....	0	EDUCACIÓN	CP. VICTORIA	LOJA	XX---	2.571,36			
1292010	MONITOR ESCOLAR.....	0	EDUCACIÓN	CP. EMILIO CARMONA	MARACENA	XX---	2.571,36			
1282310	MONITOR ESCOLAR.....	0	EDUCACIÓN	CP. GINER DE RIOS	MARACENA	XX---	2.571,36			
3351910	MONITOR ESCOLAR.....	0	EDUCACIÓN	CP. LAS MIMBRES	MARACENA	XX---	2.571,36			
1282610	MONITOR ESCOLAR.....	0	EDUCACIÓN	CPC. LA PAZ	MONTEFRIPO	XX---	2.571,36			
1644010	MONITOR ESCOLAR.....	0	EDUCACIÓN	CP. SAN ANDRES	MONTEJICAR	XX---	2.571,36			
1644110	MONITOR ESCOLAR.....	0	EDUCACIÓN	CP. RUIZ CARVAJAL	MORALEDA DE ZAFAYONA	XX---	2.571,36			
1283410	MONITOR ESCOLAR.....	0	EDUCACIÓN	CEIP GARVAYO DINELLI	MOTRIL	XX---	2.571,36			
1291510	MONITOR ESCOLAR.....	0	EDUCACIÓN	CP. F. MEGIAS	MOTRIL	XX---	2.571,36			
1283910	MONITOR ESCOLAR.....	0	EDUCACIÓN	CP. PRINCIPE FELIPE	MOTRIL	XX---	2.571,36			
1292110	MONITOR ESCOLAR.....	0	EDUCACIÓN	CP. RAMBLA ALAMOS	MOTRIL	XX---	2.571,36			
1283210	MONITOR ESCOLAR.....	0	EDUCACIÓN	CP. REINA FABIOLA	MOTRIL	XX---	2.571,36			
1283310	MONITOR ESCOLAR.....	0	EDUCACIÓN	CP. SAN ANTONIO	MOTRIL	XX---	2.571,36			
8219010	MONITOR ESCOLAR.....	0	EDUCACIÓN	C.P. V. DE LA CABEZA	MOTRIL	XX---	2.571,36			
1644210	MONITOR ESCOLAR.....	0	EDUCACIÓN	CP.CARDENAL BELLUGA	MOTRIL	XX---	2.571,36			
1644410	MONITOR ESCOLAR.....	0	EDUCACIÓN	CEIP RAMON Y CAJAL	OGIJARES	XX---	2.571,36			
1285210	MONITOR ESCOLAR.....	0	EDUCACIÓN	CP. S. J. CALASANZ	ORGIVA	XX---	2.571,36			
1645510	MONITOR ESCOLAR.....	0	EDUCACIÓN	CP. EL OLIVARILLO	PADUL	XX---	2.571,36			
1285810	MONITOR ESCOLAR.....	0	EDUCACIÓN	CP. SAN SEBASTIAN	PADUL	XX---	2.571,36			
1286010	MONITOR ESCOLAR.....	0	EDUCACIÓN	CP. M. DE FALLA	PELIGROS	XX---	2.571,36			
3351810	MONITOR ESCOLAR.....	0	EDUCACIÓN	CP.PRES.G.FUERTES	PELIGROS	XX---	2.571,36			
1288010	MONITOR ESCOLAR.....	0	EDUCACIÓN	CP.S.PASCUAL BAILON	PINOS-PUENTE	XX---	2.571,36			
1900310	MONITOR ESCOLAR.....	0	EDUCACIÓN	CP. SAN ROQUE	PITRES	XX---	2.571,36			
1900410	MONITOR ESCOLAR.....	0	EDUCACIÓN	CPC. RAMON Y CAJAL	PUEBLA DE DON FADRIQ	XX---	2.571,36			
1286410	MONITOR ESCOLAR.....	0	EDUCACIÓN	CP. REINA ISABEL	PURULLENA	XX---	2.571,36			
1286510	MONITOR ESCOLAR.....	0	EDUCACIÓN	CP. MAYOR ZARAGOZA	SALOBREÑA	XX---	2.571,36			
1296710	MONITOR ESCOLAR.....	0	EDUCACIÓN	CP. SEGALBINA	SALOBREÑA	XX---	2.571,36			
1286810	MONITOR ESCOLAR.....	0	EDUCACIÓN	CP. REYES CATOLICOS	SANTA FE	XX---	2.571,36			
1644510	MONITOR ESCOLAR.....	0	EDUCACIÓN	CP. MIGUEL HDEZ.	TORVIZCON	XX---	2.571,36			
1644610	MONITOR ESCOLAR.....	0	EDUCACIÓN	CP.SANCHEZ VELAYOS	UGIJAR	XX---	2.571,36			

(*) Puesto perteneciente a más de una categoría.

ANEXO 4

Código	Denominación	N V U A M C	Consejería / Org. Autonómico	Centro	Localidad	C. Esp		REQ. PARA DESEMPEÑO		Otras Características
						RFIDP	EUROS	Exp	Titulación Formación	
CONVOCATORIA: TRASLADO LABORALES 2009										
GRUPO 003 BUP, BACHILLER SUPERIOR,FP2 O EQU			CATEGORIA 3061 MONITOR ESCOLAR							
1287310	MONITOR ESCOLAR.....	0	EDUCACIÓN	CP. I. LA CATOLICA	ZUBIA	XX---	2.571,36			
1644710	MONITOR ESCOLAR.....	0	EDUCACIÓN	CP. SANTO ANGEL	ZUJAR	XX---	2.571,36			
TOTAL PROVINCIA: 3										
PROVINCIA 21 HUELVA										
1301910	MONITOR ESCOLAR.....	0	EDUCACIÓN	CP.A.GUERRERO GZLEZ.	ALJARAQUE	XX---	2.571,36			
2253510	MONITOR ESCOLAR.....	0	EDUCACIÓN	CP. VIRG. GRACIA	ALMONASTER LA REAL	XX---	2.571,36			
1303110	MONITOR ESCOLAR.....	0	EDUCACIÓN	CP. LOPE DE VEGA	ALMONTE	XX---	2.571,36			
1317110	MONITOR ESCOLAR.....	0	EDUCACIÓN	CP. LOS LLANOS	ALMONTE	XX---	2.571,36			
1303210	MONITOR ESCOLAR.....	0	EDUCACIÓN	CP. N. SRA. ROCIO	ALMONTE	XX---	2.571,36			
1303910	MONITOR ESCOLAR.....	0	EDUCACIÓN	CP. JOSE NOGALES	ARACENA	XX---	2.571,36			
1646410	MONITOR ESCOLAR.....	1	EDUCACIÓN	CP. J.ROMERO MACIAS	AROCHE	XX---	2.571,36			
1318310	MONITOR ESCOLAR.....	0	EDUCACIÓN	CP. MORENO Y CHACON	AYAMONTE	XX---	2.571,36			
1304410	MONITOR ESCOLAR.....	0	EDUCACIÓN	CP. PADRE JESUS	AYAMONTE	XX---	2.571,36			
1305010	MONITOR ESCOLAR.....	0	EDUCACIÓN	CP. JUAN R. JIMENEZ	BEAS	XX---	2.571,36			
3248410	MONITOR ESCOLAR.....	0	EDUCACIÓN	CP. LAS VIÑAS	BOLLULLOS PAR DEL CO	XX---	2.571,36			
1316210	MONITOR ESCOLAR.....	0	EDUCACIÓN	CP. MANUEL PEREZ	BOLLULLOS PAR DEL CO	XX---	2.571,36			
1902510	MONITOR ESCOLAR.....	0	EDUCACIÓN	CP. RR.CC.	BOLLULLOS PAR DEL CO	XX---	2.571,36			
1305410	MONITOR ESCOLAR.....	0	EDUCACIÓN	CP. LORA TAMAYO	BONARES	XX---	2.571,36			
1305810	MONITOR ESCOLAR.....	0	EDUCACIÓN	CP. S. J. CALASANZ	CALAÑAS	XX---	2.571,36			
1305910	MONITOR ESCOLAR.....	0	EDUCACIÓN	CP. J. R. JIMENEZ	CARTAYA	XX---	2.571,36			
1306310	MONITOR ESCOLAR.....	1	EDUCACIÓN	CP.CONCEPCION ARENAL	CARTAYA	XX---	2.571,36			
1648210	MONITOR ESCOLAR.....	1	EDUCACIÓN	CP.MIRO.J.DIAZ HACHE	CARTAYA	XX---	2.571,36			
1646610	MONITOR ESCOLAR.....	1	EDUCACIÓN	CP. VIRG. ANDEVALO	CERRO DE ANDEVALO [E	XX---	2.571,36			
1646310	MONITOR ESCOLAR.....	0	EDUCACIÓN	CP.PROF.T.GALVAN	CORRALES	XX---	2.571,36			
1306910	MONITOR ESCOLAR.....	0	EDUCACIÓN	CP. DIVINO S.	CORTEGANA	XX---	2.571,36			
1646710	MONITOR ESCOLAR.....	1	EDUCACIÓN	C.E.I.P. J. GÓMEZ MÁR	CUMBRES MAYORES	XX---	2.571,36			
1317310	MONITOR ESCOLAR.....	0	EDUCACIÓN	CP. AURORA MORENO	GIBRALEON	XX---	2.571,36			
1646810	MONITOR ESCOLAR.....	0	EDUCACIÓN	CP. M. CERVANTES	GIBRALEON	XX---	2.571,36			
3248810	MONITOR ESCOLAR.....	0	EDUCACIÓN	CP. AL-ANDALUS	HUELVA	XX---	2.571,36			
1316310	MONITOR ESCOLAR.....	0	EDUCACIÓN	CP. ANDALUCIA	HUELVA	XX---	2.571,36			
1308310	MONITOR ESCOLAR.....	0	EDUCACIÓN	CP. ARIAS MONTANO	HUELVA	XX---	2.571,36			
1647110	MONITOR ESCOLAR.....	0	EDUCACIÓN	CP. DOCE OCTUBRE	HUELVA	XX---	2.571,36			
1903310	MONITOR ESCOLAR.....	0	EDUCACIÓN	CP. GARCIA LORCA	HUELVA	XX---	2.571,36			
1647810	MONITOR ESCOLAR.....	0	EDUCACIÓN	CP. GINER DE RIOS	HUELVA	XX---	2.571,36			
3247810	MONITOR ESCOLAR.....	1	EDUCACIÓN	CP. J. R. JIMENEZ	HUELVA	XX---	2.571,36			
1317210	MONITOR ESCOLAR.....	0	EDUCACIÓN	CP. JOSE OLIVA	HUELVA	XX---	2.571,36			
1318110	MONITOR ESCOLAR.....	0	EDUCACIÓN	CP. LOS ROSALES	HUELVA	XX---	2.571,36			
1308110	MONITOR ESCOLAR.....	0	EDUCACIÓN	CP. MANUEL SIUROT	HUELVA	XX---	2.571,36			
1757310	MONITOR ESCOLAR.....	0	EDUCACIÓN	CP. MARISMAS ODIEL	HUELVA	XX---	2.571,36			
1317710	MONITOR ESCOLAR.....	0	EDUCACIÓN	CP. ONUBA	HUELVA	XX---	2.571,36			
1307810	MONITOR ESCOLAR.....	0	EDUCACIÓN	CP. PRACTICAS	HUELVA	XX---	2.571,36			
3248610	MONITOR ESCOLAR.....	0	EDUCACIÓN	CP. PROF. P. MNEZ.	HUELVA	XX---	2.571,36			
1308410	MONITOR ESCOLAR.....	0	EDUCACIÓN	CP. SAN FERNANDO	HUELVA	XX---	2.571,36			
1308010	MONITOR ESCOLAR.....	0	EDUCACIÓN	CP. TARTESOS	HUELVA	XX---	2.571,36			
3248710	MONITOR ESCOLAR.....	0	EDUCACIÓN	CP. TRES CARABELAS	HUELVA	XX---	2.571,36			
1307910	MONITOR ESCOLAR.....	0	EDUCACIÓN	CP. TRES DE AGOSTO	HUELVA	XX---	2.571,36			
1319510	MONITOR ESCOLAR.....	0	EDUCACIÓN	CP. V CENTENARIO	HUELVA	XX---	2.571,36			
1316410	MONITOR ESCOLAR.....	0	EDUCACIÓN	CP. VIRG. PILAR	HUELVA	XX---	2.571,36			
1308710	MONITOR ESCOLAR.....	0	EDUCACIÓN	CP.EE.SAGRADA FAMILI	HUELVA	XX---	2.571,36			
1646910	MONITOR ESCOLAR.....	0	EDUCACIÓN	CP. JUVENAL VEGA/RELE	HUELVA	XX---	2.571,36			
1308210	MONITOR ESCOLAR.....	0	EDUCACIÓN	CP.PRINCIPE ESPAÑA	HUELVA	XX---	2.571,36			
1902910	MONITOR ESCOLAR.....	0	EDUCACIÓN	CP.RR.CC.M.DEFENSA	HUELVA	XX---	2.571,36			
1310110	MONITOR ESCOLAR.....	0	EDUCACIÓN	CP. NTRA. SRA. C.	ISLA CRISTINA	XX---	2.571,36			
1316510	MONITOR ESCOLAR.....	0	EDUCACIÓN	CP. S. URBANO	ISLA CRISTINA	XX---	2.571,36			
1310410	MONITOR ESCOLAR.....	0	EDUCACIÓN	CP.R.M* CRISTINA	ISLA CRISTINA	XX---	2.571,36			
1310810	MONITOR ESCOLAR.....	0	EDUCACIÓN	CP. ALONSO BARBA	LEPE	XX---	2.571,36			
1316110	MONITOR ESCOLAR.....	0	EDUCACIÓN	CP. CESAR BARRIOS	LEPE	XX---	2.571,36			
1757410	MONITOR ESCOLAR.....	0	EDUCACIÓN	CP. LA NORIA	LEPE	XX---	2.571,36			
1316610	MONITOR ESCOLAR.....	1	EDUCACIÓN	CP. ORIA CASTANEDA	LEPE	XX---	2.571,36			
1319610	MONITOR ESCOLAR.....	1	EDUCACIÓN	CP. RIO PIEDRA	LEPE	XX---	2.571,36			
1318210	MONITOR ESCOLAR.....	0	EDUCACIÓN	CP. EL FARO	MAZAGON	XX---	2.571,36			
1311610	MONITOR ESCOLAR.....	0	EDUCACIÓN	CP. VIRG. ROSARIO	MINAS DE RIOTINTO	XX---	2.571,36			
1311810	MONITOR ESCOLAR.....	0	EDUCACIÓN	CP. P. ALONSO NIÑO	MOGUER	XX---	2.571,36			
1311710	MONITOR ESCOLAR.....	0	EDUCACIÓN	CP.VIRG.MONTEMAYOR	MOGUER	XX---	2.571,36			
3248510	MONITOR ESCOLAR.....	0	EDUCACIÓN	CP.ZENOBIA CAMPRUBI	MOGUER	XX---	2.571,36			
1311910	MONITOR ESCOLAR.....	0	EDUCACIÓN	CP. MAESTRO ROJAS	NERVA	XX---	2.571,36			
1312010	MONITOR ESCOLAR.....	0	EDUCACIÓN	CP. SAN WALABONSO	NIEBLA	XX---	2.571,36			
1312710	MONITOR ESCOLAR.....	0	EDUCACIÓN	CP. HNOS. PINZON	PALOS DE LA FRONTERA	XX---	2.571,36			
1313010	MONITOR ESCOLAR.....	0	EDUCACIÓN	CP. SAN JORGE	PALOS DE LA FRONTERA	XX---	2.571,36			

(*) Puesto perteneciente a más de una categoría.

ANEXO 4

Código	Denominación	NVAUMC	Consejería / Org. Autonomo	Centro	Localidad	C. Esp		REQ. PARA DESEMPEÑO		Otras Características
						RFIDP	EUROS	Exp	Titulación Formación	

CONVOCATORIA: TRASLADO LABORALES 2009

GRUPO 003 BUP, BACHILLER SUPERIOR,FP2 O EQU

CATEGORIA 3061 MONITOR ESCOLAR

1313710	MONITOR ESCOLAR.....	0 EDUCACIÓN	CP. SANCHEZ ARJONA	PATERNA DEL CAMPO	XX---	2.571,36				
1647310	MONITOR ESCOLAR.....	0 EDUCACIÓN	CP.S.GARCIA VAZQUEZ	PUEBLA DE GUZMAN	XX---	2.571,36				
1314010	MONITOR ESCOLAR.....	0 EDUCACIÓN	CP. SAN SEBASTIAN	PUNTA UMBRIA	XX---	2.571,36				
1313910	MONITOR ESCOLAR.....	1 EDUCACIÓN	CP. VIRGEN DEL C.	PUNTA UMBRIA	XX---	2.571,36				
1314110	MONITOR ESCOLAR.....	0 EDUCACIÓN	CP. SAN SEBASTIAN	ROCIANA DEL CONDADO	XX---	2.571,36				
1647410	MONITOR ESCOLAR.....	0 EDUCACIÓN	CP. N.SRA.DEL R.RIO	ROSAL DE LA FRONTERA	XX---	2.571,36				
1647510	MONITOR ESCOLAR.....	0 EDUCACIÓN	CP. NARANJO MORENO	SAN BARTOLOME DE LA	XX---	2.571,36				
1314410	MONITOR ESCOLAR.....	0 EDUCACIÓN	CP.ALCDE J.J.REBOLLO	SAN JUAN DEL PUERTO	XX---	2.571,36				
1314510	MONITOR ESCOLAR.....	0 EDUCACIÓN	CP. FRAY CLAUDIO	TRIGUEROS	XX---	2.571,36				
1317010	MONITOR ESCOLAR.....	0 EDUCACIÓN	CP. JOSE NOGALES	VALVERDE DEL CAMINO	XX---	2.571,36				
1319710	MONITOR ESCOLAR.....	0 EDUCACIÓN	CP. LOS MOLINOS	CAMINO CALVERDE DEL	XX---	2.571,36				
1314810	MONITOR ESCOLAR.....	0 EDUCACIÓN	CP. F. ALCALA	VILLALBA DEL ALCOR	XX---	2.571,36				
1315010	MONITOR ESCOLAR.....	0 EDUCACIÓN	CP. SAN V. MARTIR	ZALAMEA LA REAL	XX---	2.571,36				

TOTAL PROVINCIA: 9

PROVINCIA 23 JAEN

1325510	MONITOR ESCOLAR.....	0 EDUCACIÓN	CP. ALONSO ALCALA	ALCALA LA REAL	XX---	2.571,36				
1323310	MONITOR ESCOLAR.....	0 EDUCACIÓN	CP.J.GARNICA SALAZAR	ALCALA LA REAL	XX---	2.571,36				
1325810	MONITOR ESCOLAR.....	0 EDUCACIÓN	CP. VIRGEN DEL C.	ALCAUDETE	XX---	2.571,36				
1649110	MONITOR ESCOLAR.....	0 EDUCACIÓN	CP. CRISTO REY	ANDUJAR	XX---	2.571,36				
1326610	MONITOR ESCOLAR.....	0 EDUCACIÓN	CP. J. RUIZ GORDO	ANDUJAR	XX---	2.571,36				
1650410	MONITOR ESCOLAR.....	0 EDUCACIÓN	CP.F.RODRIGUEZ FUENT	ANDUJAR	XX---	2.571,36				
1326510	MONITOR ESCOLAR.....	0 EDUCACIÓN	CP.I.VILAPLANA UGENA	ANDUJAR	XX---	2.571,36				
1327010	MONITOR ESCOLAR.....	0 EDUCACIÓN	CP.S.DONOSO/S.MAXIMI	ARJONA	XX---	2.571,36				
1327410	MONITOR ESCOLAR.....	0 EDUCACIÓN	CP. GARCIA MORENTE	ARJONILLA	XX---	2.571,36				
1327710	MONITOR ESCOLAR.....	0 EDUCACIÓN	CP. A. MACHADO	BAEZA	XX---	2.571,36				
1329210	MONITOR ESCOLAR.....	0 EDUCACIÓN	CP. PEDRO CORCHADO	BAILLEN	XX---	2.571,36				
1649310	MONITOR ESCOLAR.....	0 EDUCACIÓN	CP. 19 DE JULIO	BAILLEN	XX---	2.571,36				
1649210	MONITOR ESCOLAR.....	0 EDUCACIÓN	CP.GENERAL CASTAÑOS	BAILLEN	XX---	2.571,36				
1650510	MONITOR ESCOLAR.....	0 EDUCACIÓN	CP.N.SRA.ZOCUECA	BAILLEN	XX---	2.571,36				
3357610	MONITOR ESCOLAR.....	0 EDUCACIÓN	CP.NTRO.P.J.LLANO	BAÑOS DE LA ENCINA	XX---	2.571,36				
1904910	MONITOR ESCOLAR.....	0 EDUCACIÓN	CPC. V. GARCIA HOZ	BEAS DE SEGURA	XX---	2.571,36				
1649410	MONITOR ESCOLAR.....	0 EDUCACIÓN	CP. CARLOS III	CAROLINA [LA]	XX---	2.571,36				
1330510	MONITOR ESCOLAR.....	0 EDUCACIÓN	CP. MANUEL ANDUJAR	CAROLINA [LA]	XX---	2.571,36				
1330610	MONITOR ESCOLAR.....	0 EDUCACIÓN	CP. PALACIOS RUBIO	CAROLINA [LA]	XX---	2.571,36				
1331010	MONITOR ESCOLAR.....	0 EDUCACIÓN	CP. MIGUEL HDEZ.	CASTILLO DE LOCUBIN	XX---	2.571,36				
1331710	MONITOR ESCOLAR.....	1 EDUCACIÓN	CP. SAN ISICIO	CAZORLA	XX---	2.571,36				
1331210	MONITOR ESCOLAR.....	0 EDUCACIÓN	CP. VIRG. CABEZA	CAZORLA	XX---	2.571,36				
1332110	MONITOR ESCOLAR.....	0 EDUCACIÓN	CP. VIRG. FUENSTA.	FUENSANTA DE MARTOS	XX---	2.571,36				
1332310	MONITOR ESCOLAR.....	1 EDUCACIÓN	CP. VIRG. FUENSTA.	HUELMA	XX---	2.571,36				
1333210	MONITOR ESCOLAR.....	0 EDUCACIÓN	CP. A. SERRANO HARO	JAEN	XX---	2.571,36				
1757610	MONITOR ESCOLAR.....	0 EDUCACIÓN	CP. JESUS MARIA	JAEN	XX---	2.571,36				
1333310	MONITOR ESCOLAR.....	0 EDUCACIÓN	CP. MARTIN NOGUERA	JAEN	XX---	2.571,36				
1343910	MONITOR ESCOLAR.....	0 EDUCACIÓN	CP. MUÑOZ GARNICA	JAEN	XX---	2.571,36				
1649910	MONITOR ESCOLAR.....	0 EDUCACIÓN	CP. PEÑAMEFECIT	JAEN	XX---	2.571,36				
1333410	MONITOR ESCOLAR.....	0 EDUCACIÓN	CP. RAMON CALATAYUD	JAEN	XX---	2.571,36				
1332810	MONITOR ESCOLAR.....	0 EDUCACIÓN	CP. RUIZ JIMENEZ	JAEN	XX---	2.571,36				
1649610	MONITOR ESCOLAR.....	0 EDUCACIÓN	CP. S. J. CALASANZ	JAEN	XX---	2.571,36				
1649810	MONITOR ESCOLAR.....	0 EDUCACIÓN	CP. SANTO DOMINGO	JAEN	XX---	2.571,36				
1649710	MONITOR ESCOLAR.....	0 EDUCACIÓN	CP.ALCALA WENCESLADA	JAEN	XX---	2.571,36				
1333110	MONITOR ESCOLAR.....	0 EDUCACIÓN	CPC.ALFREDO CAZABAN	JAEN	XX---	2.571,36				
1335610	MONITOR ESCOLAR.....	0 EDUCACIÓN	CP.CANDIDO NOGALES	JAEN	XX---	2.571,36				
1905410	MONITOR ESCOLAR.....	0 EDUCACIÓN	CP.N.SRA.REMEDIOS	JIMENA	XX---	2.571,36				
1346910	MONITOR ESCOLAR.....	0 EDUCACIÓN	CP. DR. FLEMING	JODAR	XX---	2.571,36				
1335810	MONITOR ESCOLAR.....	0 EDUCACIÓN	CP. VIRG. FATIMA	JODAR	XX---	2.571,36				
1336310	MONITOR ESCOLAR.....	0 EDUCACIÓN	CP.A.GARCIA CHAMORRO	LINAREJOS	XX---	2.571,36				
1650010	MONITOR ESCOLAR.....	0 EDUCACIÓN	CP. COLON	LINARES	XX---	2.571,36				
9361810	MONITOR ESCOLAR.....	0 EDUCACIÓN	CP. JAEN	LINARES	XX---	2.571,36				
1346010	MONITOR ESCOLAR.....	0 EDUCACIÓN	CP. LOS ARRAYANES	LINARES	XX---	2.571,36				
1336410	MONITOR ESCOLAR.....	0 EDUCACIÓN	CP.STA.TERESA DOCTOR	LINARES	XX---	2.571,36				
3315710	MONITOR.....	2 IGUALDAD Y B.SOCIAL	C. REHABILITACION	LOPERA	XX---	2.571,36				JORNADA FESTIVOS JORNADA TURNO
1337010	MONITOR ESCOLAR.....	0 EDUCACIÓN	CP. SIXTO SIGLER	MANCHA REAL	XX---	2.571,36				
2258010	MONITOR ESCOLAR.....	0 EDUCACIÓN	CP. N.SRA. LA PAZ	MARMOLEJO	XX---	2.571,36				
1337110	MONITOR ESCOLAR.....	0 EDUCACIÓN	CP. SAN JULIAN	MARMOLEJO	XX---	2.571,36				
1650110	MONITOR ESCOLAR.....	0 EDUCACIÓN	CP. VIRG. LA VILLA	MARTOS	XX---	2.571,36				
1337510	MONITOR ESCOLAR.....	0 EDUCACIÓN	CP. VIRG. ESTRELLA	NAVAS DE SAN JUAN	XX---	2.571,36				

(*) Puesto perteneciente a más de una categoría.

ANEXO 4

Código	Denominación	NVAUMC	Consejería / Org. Autonomo	Centro	Localidad	C. Esp		REQ. PARA DESEMPEÑO		Otras Características
						RFIDP	EUROS	Exp	Titulación Formación	

CONVOCATORIA: TRASLADO LABORALES 2009

GRUPO 003 BUP, BACHILLER SUPERIOR,FP2 O EQU

CATEGORIA 3061 MONITOR ESCOLAR

1905710	MONITOR ESCOLAR.....	0	EDUCACIÓN	CP. N.SRA.DE LA E.	PEAL DE BECERRO	XX---	2.571,36			
1338110	MONITOR ESCOLAR.....	0	EDUCACIÓN	CP. NTRA.SRA.DE D.	POZO ALCON	XX---	2.571,36			
6977710	MONITOR ESCOLAR.....	0	EDUCACIÓN	CPC.S.I.LABRADOR	PUENTE DE GENAVE	XX---	2.571,36			
1338710	MONITOR ESCOLAR.....	0	EDUCACIÓN	CP. VIRG. TISCAR	QUESADA	XX---	2.571,36			
1338910	MONITOR ESCOLAR.....	0	EDUCACIÓN	CPC. NUEVA AND.	RUS	XX---	2.571,36			
1339010	MONITOR ESCOLAR.....	0	EDUCACIÓN	CP. SAN GINES JARA	SABIOTE	XX---	2.571,36			
1905810	MONITOR ESCOLAR.....	0	EDUCACIÓN	CPC.SANTIAGO APOSTOL	SANTIAGO DE LA ESPAD	XX---	2.571,36			
1339410	MONITOR ESCOLAR.....	0	EDUCACIÓN	CP.BACHILLER PEREZ M	SANTISTEBAN DEL PUER	XX---	2.571,36			
1757810	MONITOR ESCOLAR.....	0	EDUCACIÓN	CP. JUAN CARLOS I	TORRE DEL CAMPO	XX---	2.571,36			
1339910	MONITOR ESCOLAR.....	0	EDUCACIÓN	CP. SAN ISIDORO	TORRE DEL CAMPO	XX---	2.571,36			
1757910	MONITOR ESCOLAR.....	0	EDUCACIÓN	CP. PERO XIL	TORREPEROGIL	XX---	2.571,36			
1650810	MONITOR ESCOLAR.....	0	EDUCACIÓN	C.P.RUR. EL COLLAO	TORRES DE ALBANQUEZ	XX---	2.571,36			
1340810	MONITOR ESCOLAR.....	0	EDUCACIÓN	CP. STIMA TRIN.	UBEDA	XX---	2.571,36			
1342110	MONITOR ESCOLAR.....	0	EDUCACIÓN	CP.SANTIAGO APOSTOL	VALDEPEÑAS DE JAEN	XX---	2.571,36			
1343210	MONITOR ESCOLAR.....	0	EDUCACIÓN	CP.STA.POTENCIANA	VILLANUEVA DE LA REI	XX---	2.571,36			
1343310	MONITOR ESCOLAR.....	0	EDUCACIÓN	CP. N.SRA.DEL R.RIO	VILLARES [LOS]	XX---	2.571,36			
1343410	MONITOR ESCOLAR.....	0	EDUCACIÓN	CP. F. BADILLO	VILLARGORDO	XX---	2.571,36			

TOTAL PROVINCIA: 4

PROVINCIA 29 MALAGA

1351410	MONITOR ESCOLAR.....	0	EDUCACIÓN	CPC. SAN F. DE ASIS	ALAMEDA	XX---	2.571,36			
1354410	MONITOR ESCOLAR.....	0	EDUCACIÓN	CP. JOSE GIL LOPEZ	ALGARROBO	XX---	2.571,36			
1354910	MONITOR ESCOLAR.....	0	EDUCACIÓN	CP. LOS MANANTIALES	ALHAURIN DE LA TORRE	XX---	2.571,36			
1374710	MONITOR ESCOLAR.....	0	EDUCACIÓN	CP. SAN SEBASTIAN	ALHAURIN DE LA TORRE	XX---	2.571,36			
1913010	MONITOR ESCOLAR.....	0	EDUCACIÓN	CP.EGB.ISAAC PERAL	ALHAURIN DE LA TORRE	XX---	2.571,36			
1355010	MONITOR ESCOLAR.....	0	EDUCACIÓN	CP. E. OLIVARES	ALHAURIN EL GRANDE	XX---	2.571,36			
1374810	MONITOR ESCOLAR.....	0	EDUCACIÓN	CP.P.RUIZ PICASSO	ALHAURIN EL GRANDE	XX---	2.571,36			
1912610	MONITOR ESCOLAR.....	0	EDUCACIÓN	CP. RAFAEL ROS	ALMAYATE ALTO	XX---	2.571,36			
1355710	MONITOR ESCOLAR.....	0	EDUCACIÓN	CP. CM. LOS LLANOS	ALORA	XX---	2.571,36			
1385210	MONITOR ESCOLAR.....	0	EDUCACIÓN	COL.ED. INF.Y PRIM.	ANTEQUERA	XX---	2.571,36			
1656210	MONITOR ESCOLAR.....	1	EDUCACIÓN	CP. ATALAYA	ANTEQUERA	XX---	2.571,36			
1356210	MONITOR ESCOLAR.....	0	EDUCACIÓN	CP. INFANTE DON F.	ANTEQUERA	XX---	2.571,36			
1652310	MONITOR ESCOLAR.....	0	EDUCACIÓN	CP. LA VERA CRUZ	ANTEQUERA	XX---	2.571,36			
1911510	MONITOR ESCOLAR.....	0	EDUCACIÓN	CPC. SAN JUAN	ANTEQUERA	XX---	2.571,36			
1356910	MONITOR ESCOLAR.....	0	EDUCACIÓN	CPC. SAN ANTONIO	ARRIATE	XX---	2.571,36			
1357010	MONITOR ESCOLAR.....	0	EDUCACIÓN	CP. EL TOMILLAR	ARROYO DE LA MIEL	XX---	2.571,36			
1375510	MONITOR ESCOLAR.....	0	EDUCACIÓN	CP. MIGUEL HDEZ.	ARROYO DE LA MIEL	XX---	2.571,36			
1378710	MONITOR ESCOLAR.....	0	EDUCACIÓN	CP. POETA S. RUEDA	ARROYO DE LA MIEL	XX---	2.571,36			
1386810	MONITOR ESCOLAR.....	0	EDUCACIÓN	CP.EGB.405 LEALA	ARROYO DE LA MIEL	XX---	2.571,36			
1656410	MONITOR ESCOLAR.....	0	EDUCACIÓN	CP. SERRANIA	ATAJATE	XX---	2.571,36			
1654910	MONITOR ESCOLAR.....	0	EDUCACIÓN	CP.N.SRA.CANDELARIA	BENAGALBON	XX---	2.571,36			
1912710	MONITOR ESCOLAR.....	0	EDUCACIÓN	CP. SAN FAUSTINO	BENAJARAFE	XX---	2.571,36			
1656310	MONITOR ESCOLAR.....	0	EDUCACIÓN	CP. TORREJARAL	BENAJARAFE	XX---	2.571,36			
1652410	MONITOR ESCOLAR.....	0	EDUCACIÓN	CP.F.RGUEZ FUENTE	BOBADILLA ESTACION	XX---	2.571,36			
1370710	MONITOR ESCOLAR.....	0	EDUCACIÓN	CP.GREGORIO MARAÑON	CALA DEL MORAL [LA]	XX---	2.571,36			
1653110	MONITOR ESCOLAR.....	0	EDUCACIÓN	C.E.I.PR. EL TARAJAL	CAMPANILLAS	XX---	2.571,36			
1360610	MONITOR ESCOLAR.....	0	EDUCACIÓN	CP. JOSE CALDERON	CAMPANILLAS	XX---	2.571,36			
1378410	MONITOR ESCOLAR.....	0	EDUCACIÓN	CP.CAYETANO BOLIVAR	CAMPANILLAS	XX---	2.571,36			
1655610	MONITOR ESCOLAR.....	0	EDUCACIÓN	C.PUBLICO EGB. 153	CAMPANILLAS	XX---	2.571,36			
1357410	MONITOR ESCOLAR.....	0	EDUCACIÓN	CP.MANZANO JIMENEZ	CAMPILLOS	XX---	2.571,36			
1357610	MONITOR ESCOLAR.....	0	EDUCACIÓN	CP.N.SRA.REMEDIOS	CARTAMA	XX---	2.571,36			
2264410	MONITOR ESCOLAR.....	0	EDUCACIÓN	CP. LA PEÑA	CARTAOJAL	XX---	2.571,36			
1358110	MONITOR ESCOLAR.....	0	EDUCACIÓN	CP. SAN SEBASTIAN	CASABERMEJA	XX---	2.571,36			
1913410	MONITOR ESCOLAR.....	0	EDUCACIÓN	CP. EL CHAPARRAL	CHAPARRAL [EL]	XX---	2.571,36			
1653910	MONITOR ESCOLAR.....	1	EDUCACIÓN	CP. GARCIA OLMO	CHAPARRAL [EL]	XX---	2.571,36			
1361310	MONITOR ESCOLAR.....	0	EDUCACIÓN	CP. CIUDAD DE JAEN	CHURRIANA	XX---	2.571,36			
1361410	MONITOR ESCOLAR.....	0	EDUCACIÓN	CP. MANUEL FDEZ.	CHURRIANA	XX---	2.571,36			
1383710	MONITOR ESCOLAR.....	0	EDUCACIÓN	CP. HUERTAS VIEJAS	COIN	XX---	2.571,36			
1358710	MONITOR ESCOLAR.....	0	EDUCACIÓN	CP. LOPE DE VEGA	COIN	XX---	2.571,36			
1652610	MONITOR ESCOLAR.....	0	EDUCACIÓN	CP.PINTOR PALOMO/ANA	COIN	XX---	2.571,36			
1359410	MONITOR ESCOLAR.....	0	EDUCACIÓN	CP. N. SRA. R.RIO	CORTES DE LA FRONTER	XX---	2.571,36			

(*) Puesto perteneciente a más de una categoría.

ANEXO 4

Código	Denominación	N V U A M C	Consejería / Org. Autonómico	Centro	Localidad	C. Esp		REQ. PARA DESEMPEÑO		Otras Características
						RFIDP	EUROS	Exp	Titulación Formación	

CONVOCATORIA: TRASLADO LABORALES 2009

GRUPO 003 BUP, BACHILLER SUPERIOR, FP2 O EQU

CATEGORIA 3061 MONITOR ESCOLAR

1656510	MONITOR ESCOLAR.....	1	EDUCACIÓN	CP. VALLE GUADIARO	CORTES DE LA FRONTER	XX---	2.571,36			
1379610	MONITOR ESCOLAR.....	1	EDUCACIÓN	CP. RAMON GARCIA	ESTEPONA	XX---	2.571,36			
1387210	MONITOR ESCOLAR.....	0	EDUCACIÓN	CP. SIERRA BERMEJA	ESTEPONA	XX---	2.571,36			
1359810	MONITOR ESCOLAR.....	0	EDUCACIÓN	CP. SIMON FDEZ.	ESTEPONA	XX---	2.571,36			
1359510	MONITOR ESCOLAR.....	0	EDUCACIÓN	CP. STO. T. AQUINO	ESTEPONA	XX---	2.571,36			
1388110	MONITOR ESCOLAR.....	0	EDUCACIÓN	C.E.I.P. STA.AMALIA	FUENGIROLA	XX---	2.571,36			
1375710	MONITOR ESCOLAR.....	0	EDUCACIÓN	CP. ACAPULCO	FUENGIROLA	XX---	2.571,36			
1375310	MONITOR ESCOLAR.....	0	EDUCACIÓN	CP. ANDALUCIA	FUENGIROLA	XX---	2.571,36			
1375810	MONITOR ESCOLAR.....	0	EDUCACIÓN	CP. EL TEJAR	FUENGIROLA	XX---	2.571,36			
1653010	MONITOR ESCOLAR.....	0	EDUCACIÓN	CP. LOS BOLICHES	FUENGIROLA	XX---	2.571,36			
1360210	MONITOR ESCOLAR.....	0	EDUCACIÓN	CP. SOHAIL	FUENGIROLA	XX---	2.571,36			
1655210	MONITOR ESCOLAR.....	0	EDUCACIÓN	CP. FUENTE BADEN	FUENTE DEL BADEN	XX---	2.571,36			
1656610	MONITOR ESCOLAR.....	0	EDUCACIÓN	CP. EGB. 430	JUBRIQUE	XX---	2.571,36			
1387510	MONITOR ESCOLAR.....	0	EDUCACIÓN	CP. EL ALBERO	LAGUNAS [LAS]	XX---	2.571,36			
1383010	MONITOR ESCOLAR.....	0	EDUCACIÓN	CP. LAS CAÑADAS	LAGUNAS [LAS]	XX---	2.571,36			
1369210	MONITOR ESCOLAR.....	0	EDUCACIÓN	CP. VIRG. LA PEÑA	LAGUNAS [LAS]	XX---	2.571,36			
1912310	MONITOR ESCOLAR.....	1	EDUCACIÓN	CEIP PLATERO	LAS CHAPAS	XX---	2.571,36			
1393310	MONITOR ESCOLAR.....	0	EDUCACIÓN	C. PROF. MALAGA I	MALAGA	XX---	2.571,36			
1363710	MONITOR ESCOLAR.....	0	EDUCACIÓN	C.E.I.P. LUIS BUÑUEL	MALAGA	XX---	2.571,36			
1376210	MONITOR ESCOLAR.....	0	EDUCACIÓN	CP. A. MACHADO	MALAGA	XX---	2.571,36			
1382810	MONITOR ESCOLAR.....	0	EDUCACIÓN	CP. ALEGRIA HUERTA	MALAGA	XX---	2.571,36			
1363810	MONITOR ESCOLAR.....	1	EDUCACIÓN	CP. ANGEL GANIVET	MALAGA	XX---	2.571,36			
1362810	MONITOR ESCOLAR.....	0	EDUCACIÓN	CP. ARTURO REYES	MALAGA	XX---	2.571,36			
1364910	MONITOR ESCOLAR.....	0	EDUCACIÓN	CP. BERGAMIN	MALAGA	XX---	2.571,36			
1376110	MONITOR ESCOLAR.....	0	EDUCACIÓN	CP. BLAS INFANTE	MALAGA	XX---	2.571,36			
1364010	MONITOR ESCOLAR.....	0	EDUCACIÓN	CP. CERRO CORONADO	MALAGA	XX---	2.571,36			
1362010	MONITOR ESCOLAR.....	0	EDUCACIÓN	CP. CIUDAD MOBILE	MALAGA	XX---	2.571,36			
1363410	MONITOR ESCOLAR.....	0	EDUCACIÓN	CP. CIUDAD POPAYAN	MALAGA	XX---	2.571,36			
1361610	MONITOR ESCOLAR.....	0	EDUCACIÓN	CP. CONSTIT. 1978	MALAGA	XX---	2.571,36			
1364510	MONITOR ESCOLAR.....	0	EDUCACIÓN	CP. CRISTO DE MENA	MALAGA	XX---	2.571,36			
1364610	MONITOR ESCOLAR.....	0	EDUCACIÓN	CP. DOMINGO LOZANO	MALAGA	XX---	2.571,36			
1364710	MONITOR ESCOLAR.....	0	EDUCACIÓN	CP. DR. FLEMING	MALAGA	XX---	2.571,36			
1384810	MONITOR ESCOLAR.....	0	EDUCACIÓN	CP. EDUARDO OCON	MALAGA	XX---	2.571,36			
1357310	MONITOR ESCOLAR.....	0	EDUCACIÓN	CP. EL TORCAL	MALAGA	XX---	2.571,36			
1386710	MONITOR ESCOLAR.....	0	EDUCACIÓN	CP. F. DE GOYA	MALAGA	XX---	2.571,36			
1380710	MONITOR ESCOLAR.....	0	EDUCACIÓN	CP. FUENTE ALEGRE	MALAGA	XX---	2.571,36			
1375910	MONITOR ESCOLAR.....	0	EDUCACIÓN	CP. GARCIA LORCA	MALAGA	XX---	2.571,36			
1367610	MONITOR ESCOLAR.....	0	EDUCACIÓN	CP. GINER DE RIOS	MALAGA	XX---	2.571,36			
1382910	MONITOR ESCOLAR.....	0	EDUCACIÓN	CP. GUADALJAIRE	MALAGA	XX---	2.571,36			
1385510	MONITOR ESCOLAR.....	0	EDUCACIÓN	CP. HDEZ. CANOVAS	MALAGA	XX---	2.571,36			
1362910	MONITOR ESCOLAR.....	0	EDUCACIÓN	CP. JORGE GUILLEN	MALAGA	XX---	2.571,36			
1361710	MONITOR ESCOLAR.....	0	EDUCACIÓN	CP. LAS FLORES	MALAGA	XX---	2.571,36			
1378510	MONITOR ESCOLAR.....	0	EDUCACIÓN	CP. LOS ANGELES	MALAGA	XX---	2.571,36			
1378110	MONITOR ESCOLAR.....	0	EDUCACIÓN	CP. LOS GUINDOS	MALAGA	XX---	2.571,36			
3363310	MONITOR ESCOLAR.....	0	EDUCACIÓN	CP. LOS MORALES	MALAGA	XX---	2.571,36			
1363310	MONITOR ESCOLAR.....	0	EDUCACIÓN	CP. LUIS BRILLE	MALAGA	XX---	2.571,36			
1653310	MONITOR ESCOLAR.....	0	EDUCACIÓN	CP. M. CERVANTES	MALAGA	XX---	2.571,36			
1376610	MONITOR ESCOLAR.....	0	EDUCACIÓN	CP. M. DE FALLA	MALAGA	XX---	2.571,36			
1385610	MONITOR ESCOLAR.....	0	EDUCACIÓN	CP. MANUEL GARVAYO	MALAGA	XX---	2.571,36			
1656010	MONITOR ESCOLAR.....	0	EDUCACIÓN	CP. MARIA DE LA O	MALAGA	XX---	2.571,36			
1361510	MONITOR ESCOLAR.....	0	EDUCACIÓN	CP. N. SRA. LA LUZ	MALAGA	XX---	2.571,36			
1380010	MONITOR ESCOLAR.....	0	EDUCACIÓN	CP. NEILL	MALAGA	XX---	2.571,36			
1376010	MONITOR ESCOLAR.....	0	EDUCACIÓN	CP. PAULO FREIRE	MALAGA	XX---	2.571,36			
6987510	MONITOR ESCOLAR.....	0	EDUCACIÓN	CP. R. DAVILA DIAZ	MALAGA	XX---	2.571,36			
1378610	MONITOR ESCOLAR.....	0	EDUCACIÓN	CP. RAPAFEL ALBERTI	MALAGA	XX---	2.571,36			
1363610	MONITOR ESCOLAR.....	0	EDUCACIÓN	CP. RAMON SIMONET	MALAGA	XX---	2.571,36			
1364210	MONITOR ESCOLAR.....	0	EDUCACIÓN	CP. RICARDO LEON	MALAGA	XX---	2.571,36			
1383810	MONITOR ESCOLAR.....	0	EDUCACIÓN	CP. S. ALLENDE	MALAGA	XX---	2.571,36			
1363210	MONITOR ESCOLAR.....	0	EDUCACIÓN	CP. S. J. CALASANZ	MALAGA	XX---	2.571,36			
1374010	MONITOR ESCOLAR.....	0	EDUCACIÓN	CP. SALVADOR RUEDA	MALAGA	XX---	2.571,36			
1376310	MONITOR ESCOLAR.....	0	EDUCACIÓN	CP. SEVERO OCHOA	MALAGA	XX---	2.571,36			
1384310	MONITOR ESCOLAR.....	0	EDUCACIÓN	CP. SIMON BOLIVAR	MALAGA	XX---	2.571,36			
1379710	MONITOR ESCOLAR.....	0	EDUCACIÓN	CP. TARTESSOS	MALAGA	XX---	2.571,36			
3363210	MONITOR ESCOLAR.....	1	EDUCACIÓN	CP. V. ALEIXANDRE	MALAGA	XX---	2.571,36			
1387610	MONITOR ESCOLAR.....	0	EDUCACIÓN	CP. VICTORIA KENT	MALAGA	XX---	2.571,36			
1363910	MONITOR ESCOLAR.....	1	EDUCACIÓN	CP. VIRG. DE BELEN	MALAGA	XX---	2.571,36			
1365110	MONITOR ESCOLAR.....	0	EDUCACIÓN	CP. A.GUTIERREZ MATA	MALAGA	XX---	2.571,36			
2019510	MONITOR ESCOLAR.....	0	EDUCACIÓN	CP. A.GUTIERREZ MATA	MALAGA	XX---	2.571,36			
1363510	MONITOR ESCOLAR.....	0	EDUCACIÓN	CP. DR. GALVEZ MOLL	MALAGA	XX---	2.571,36			
1362310	MONITOR ESCOLAR.....	0	EDUCACIÓN	CP. EE. STA. R. LIMA	MALAGA	XX---	2.571,36			
1381310	MONITOR ESCOLAR.....	0	EDUCACIÓN	CP. EPA.COORDINADOR C	MALAGA	XX---	2.571,36			
1387710	MONITOR ESCOLAR.....	0	EDUCACIÓN	CP. HANS CHRISTIAN AN	MALAGA	XX---	2.571,36			
6988210	MONITOR ESCOLAR.....	0	EDUCACIÓN	C.P."LEX FLAVIA MALA	MALAGA	XX---	2.571,36			
1367210	MONITOR ESCOLAR.....	0	EDUCACIÓN	CP.M.ALTOLAGUIRRE	MALAGA	XX---	2.571,36			
1364110	MONITOR ESCOLAR.....	0	EDUCACIÓN	CP.MIRAFLORES A.ES	MALAGA	XX---	2.571,36			
1371310	MONITOR ESCOLAR.....	0	EDUCACIÓN	CP.PRE.MARTIRICOS	MALAGA	XX---	2.571,36			
3363510	MONITOR ESCOLAR.....	0	EDUCACIÓN	CP.PROF.T.GALIVAN	MALAGA	XX---	2.571,36			

(*) Puesto perteneciente a más de una categoría.

ANEXO 4

Código	Denominación	N V U A M C	Consejería / Org. Autonomo	Centro	Localidad	C. Esp		REQ. PARA DESEMPEÑO		Otras Características
						RFIDP	EUROS	Exp	Titulación Formación	

CONVOCATORIA: TRASLADO LABORALES 2009

GRUPO 003 BUP, BACHILLER SUPERIOR,FP2 O EQU

CATEGORIA 3061 MONITOR ESCOLAR

1376510	MONITOR ESCOLAR.....	1	EDUCACIÓN	CP.P.RUIZ PICASSO	MALAGA	XX---	2.571,36			
1368510	MONITOR ESCOLAR.....	0	EDUCACIÓN	CEIP R.FDEZ-MAYORALA	MARBELLA	XX---	2.571,36			
1384710	MONITOR ESCOLAR.....	0	EDUCACIÓN	CP. LAS ALBARIZAS	MARBELLA	XX---	2.571,36			
1368610	MONITOR ESCOLAR.....	0	EDUCACIÓN	CP. LOS OLIVOS	MARBELLA	XX---	2.571,36			
1379010	MONITOR ESCOLAR.....	0	EDUCACIÓN	CP. M. CERVANTES	MARBELLA	XX---	2.571,36			
1387910	MONITOR ESCOLAR.....	0	EDUCACIÓN	CP. SALDUBA	MARBELLA	XX---	2.571,36			
1375010	MONITOR ESCOLAR.....	0	EDUCACIÓN	CP. V. ALEIXANDRE	MARBELLA	XX---	2.571,36			
1379910	MONITOR ESCOLAR.....	1	EDUCACIÓN	CP. VALDEOLLETAS	MARBELLA	XX---	2.571,36			
1381710	MONITOR ESCOLAR.....	0	EDUCACIÓN	CP.EE.J.R.JIMENEZ	MARBELLA	XX---	2.571,36			
1653710	MONITOR ESCOLAR.....	0	EDUCACIÓN	CP.HNOS.GIL MUÑIZ	MARBELLA	XX---	2.571,36			
1369310	MONITOR ESCOLAR.....	0	EDUCACIÓN	CP. SAN SEBASTIAN	MIJAS	XX---	2.571,36			
1654010	MONITOR ESCOLAR.....	0	EDUCACIÓN	CP. GERARDO FDEZ.	MOLLINA	XX---	2.571,36			
1383910	MONITOR ESCOLAR.....	0	EDUCACIÓN	CP. NARIYA	NERJA	XX---	2.571,36			
1369810	MONITOR ESCOLAR.....	0	EDUCACIÓN	CP. SAN MIGUEL	NERJA	XX---	2.571,36			
1369510	MONITOR ESCOLAR.....	0	EDUCACIÓN	CP.MTRO.J.HERRERA AL	NERJA	XX---	2.571,36			
1653810	MONITOR ESCOLAR.....	0	EDUCACIÓN	CP. NUEVA AND.	NUEVA-ANDALUCIA	XX---	2.571,36			
1656110	MONITOR ESCOLAR.....	1	EDUCACIÓN	CP. ALTO GENAL	PARAUTA	XX---	2.571,36			
1370310	MONITOR ESCOLAR.....	0	EDUCACIÓN	CP. SAN ISIDRO	PERIANA	XX---	2.571,36			
1386610	MONITOR ESCOLAR.....	0	EDUCACIÓN	CP. GUADALHORCE	PIZARRA	XX---	2.571,36			
1370410	MONITOR ESCOLAR.....	0	EDUCACIÓN	CP.N.SRA.FUENSTA.	PIZARRA	XX---	2.571,36			
1370810	MONITOR ESCOLAR.....	0	EDUCACIÓN	CP.PROF.T.GALVAN	RINCON DE LA VICTORI	XX---	2.571,36			
1376710	MONITOR ESCOLAR.....	0	EDUCACIÓN	CP. GINER DE RIOS	RONDA	XX---	2.571,36			
1370910	MONITOR ESCOLAR.....	0	EDUCACIÓN	CP. M. CERVANTES	RONDA	XX---	2.571,36			
1654310	MONITOR ESCOLAR.....	0	EDUCACIÓN	CP. NUESTRO P. J.	RONDA	XX---	2.571,36			
1656910	MONITOR ESCOLAR.....	0	EDUCACIÓN	CP. VIRG. CABEZA	RONDA	XX---	2.571,36			
1379110	MONITOR ESCOLAR.....	0	EDUCACIÓN	CP. AL-ANDALUS	SAN PEDRO ALCANTARA	XX---	2.571,36			
3363710	MONITOR ESCOLAR.....	0	EDUCACIÓN	CP. FUENTE NUEVA	SAN PEDRO ALCANTARA	XX---	2.571,36			
1375110	MONITOR ESCOLAR.....	0	EDUCACIÓN	CP. MIGUEL HDEZ.	SAN PEDRO ALCANTARA	XX---	2.571,36			
1369110	MONITOR ESCOLAR.....	0	EDUCACIÓN	CP.S.P.ALCANTARA	SAN PEDRO ALCANTARA	XX---	2.571,36			
1371210	MONITOR ESCOLAR.....	0	EDUCACIÓN	CP. STIMA TRIN.	SIERRA DE YEGUAS	XX---	2.571,36			
8195210	MONITOR ESCOLAR.....	1	EDUCACIÓN	CPC. N. SRA. R.RIO	TEBA	XX---	2.571,36			
1374910	MONITOR ESCOLAR.....	0	EDUCACIÓN	CP. V. ALEIXANDRE	TORRE DEL MAR	XX---	2.571,36			
3363610	MONITOR ESCOLAR.....	0	EDUCACIÓN	CP. EGB. 421	TORREMOLINOS	XX---	2.571,36			
1367710	MONITOR ESCOLAR.....	0	EDUCACIÓN	CP. LA PAZ	TORREMOLINOS	XX---	2.571,36			
1913310	MONITOR ESCOLAR.....	0	EDUCACIÓN	CP.BENYAMINA 409	TORREMOLINOS	XX---	2.571,36			
1367810	MONITOR ESCOLAR.....	0	EDUCACIÓN	CP.CIUDAD P.MALLORCA	TORREMOLINOS	XX---	2.571,36			
1371510	MONITOR ESCOLAR.....	0	EDUCACIÓN	CP. COLINA DEL SOL	TORROX	XX---	2.571,36			
1380910	MONITOR ESCOLAR.....	0	EDUCACIÓN	CP. MARE NOSTRUM	TORROX	XX---	2.571,36			
1371710	MONITOR ESCOLAR.....	0	EDUCACIÓN	CP. EL MORCHE	TORROX-COSTA	XX---	2.571,36			
3363410	MONITOR ESCOLAR.....	0	EDUCACIÓN	CP. ANDALUCIA	VELEZ-MALAGA	XX---	2.571,36			
1384210	MONITOR ESCOLAR.....	0	EDUCACIÓN	CP. EGB LA GLORIA	VELEZ-MALAGA	XX---	2.571,36			
1386210	MONITOR ESCOLAR.....	0	EDUCACIÓN	CP. LA AXARQUIA	VELEZ-MALAGA	XX---	2.571,36			
1371810	MONITOR ESCOLAR.....	0	EDUCACIÓN	CP. N.S. REMEDIOS	VELEZ-MALAGA	XX---	2.571,36			
1372010	MONITOR ESCOLAR.....	0	EDUCACIÓN	CP.A.SANTIAGO BELLID	VELEZ-MALAGA	XX---	2.571,36			
1387810	MONITOR ESCOLAR.....	0	EDUCACIÓN	CP.J.HERRERA ALCAUSA	VELEZ-MALAGA	XX---	2.571,36			
1372110	MONITOR ESCOLAR.....	0	EDUCACIÓN	CP.J.L.VILLAR PALASI	VELEZ-MALAGA	XX---	2.571,36			
1373010	MONITOR ESCOLAR.....	0	EDUCACIÓN	CPC. (395)	VILLANUEVA DE ALGAI	XX---	2.571,36			
1654610	MONITOR ESCOLAR.....	0	EDUCACIÓN	CPC. VELASCO/MERINO	VILLANUEVA DEL ROSAR	XX---	2.571,36			
1373410	MONITOR ESCOLAR.....	0	EDUCACIÓN	CPC. LOPEZ MAYOR	VILLANUEVA DEL TRABU	XX---	2.571,36			
1656810	MONITOR ESCOLAR.....	0	EDUCACIÓN	CP.ALCDE J.GARCIA	VIÑUELA	XX---	2.571,36			
1373710	MONITOR ESCOLAR.....	0	EDUCACIÓN	CP. SIERRA DE N.	YUNQUERA	XX---	2.571,36			

TOTAL PROVINCIA: 12

PROVINCIA 41 SEVILLA

8196010	MONITOR ESCOLAR.....	0	EDUCACIÓN	C.P. MAESTRO J.P.M.	AGUADULCE	XX---	2.571,36			
1397910	MONITOR ESCOLAR.....	0	EDUCACIÓN	CP. A. MACHADO	ALCALA DE GUADAIRA	XX---	2.571,36			
1397210	MONITOR ESCOLAR.....	0	EDUCACIÓN	CP. CERVANTES	ALCALA DE GUADAIRA	XX---	2.571,36			
1397710	MONITOR ESCOLAR.....	0	EDUCACIÓN	CP. JOSE RAMON	ALCALA DE GUADAIRA	XX---	2.571,36			
1397810	MONITOR ESCOLAR.....	0	EDUCACIÓN	CP. MANUEL ALONSO	ALCALA DE GUADAIRA	XX---	2.571,36			
1657810	MONITOR ESCOLAR.....	0	EDUCACIÓN	CP. P. GUTIERREZ	ALCALA DE GUADAIRA	XX---	2.571,36			
1398010	MONITOR ESCOLAR.....	0	EDUCACIÓN	CP. REINA FABIOLA	ALCALA DE GUADAIRA	XX---	2.571,36			
1398110	MONITOR ESCOLAR.....	0	EDUCACIÓN	CP. SAN MATEO	ALCALA DE GUADAIRA	XX---	2.571,36			
1398510	MONITOR ESCOLAR.....	0	EDUCACIÓN	CP.ALCDE J.GARCIA	ALCALA DE GUADAIRA	XX---	2.571,36			

(*) Puesto perteneciente a más de una categoría.

ANEXO 4

Código	Denominación	N V U A M C	Consejería / Org. Autonomo	Centro	Localidad	C. Esp		REQ. PARA DESEMPEÑO		Otras Características
						RFIDP	EUROS	Exp	Titulación Formación	

CONVOCATORIA: TRASLADO LABORALES 2009

GRUPO 003 BUP, BACHILLER SUPERIOR,FP2 O EQU

CATEGORIA 3061 MONITOR ESCOLAR

1664510	MONITOR ESCOLAR.....	0 EDUCACIÓN	CP.B.INFANTE 449	ALCALA DE GUADAIRA	XX---	2.571,36
1437610	MONITOR ESCOLAR.....	0 EDUCACIÓN	CP.F.GARCIA LORCA	ALCALA DE GUADAIRA	XX---	2.571,36
1398610	MONITOR ESCOLAR.....	0 EDUCACIÓN	CP.N.SRA.ASUNCION	ALCALA DEL RIO	XX---	2.571,36
1440610	MONITOR ESCOLAR.....	0 EDUCACIÓN	CP.S.GREGORIO OSSET	ALCALA DEL RIO	XX---	2.571,36
1398810	MONITOR ESCOLAR.....	0 EDUCACIÓN	CPC. M. CERVANTES	ALCOLEA DEL RIO	XX---	2.571,36
1399110	MONITOR ESCOLAR.....	0 EDUCACIÓN	CP. V. ALEIXANDRE	ALGABA [LA]	XX---	2.571,36
1399010	MONITOR ESCOLAR.....	0 EDUCACIÓN	CP.PURIS.CONCEPCION	ALGABA [LA]	XX---	2.571,36
9189310	MONITOR ESCOLAR.....	0 EDUCACIÓN	CEIP. N.S. ANTIGUA	ALMENSILLA	XX---	2.571,36
1399510	MONITOR ESCOLAR.....	0 EDUCACIÓN	CP. EL RUEDO	ARAHAL [EL]	XX---	2.571,36
1399410	MONITOR ESCOLAR.....	0 EDUCACIÓN	CP. SAN ROQUE	ARAHAL [EL]	XX---	2.571,36
1400510	MONITOR ESCOLAR.....	0 EDUCACIÓN	CP.M.SANCHEZ ALONSO	ARAHAL [EL]	XX---	2.571,36
1662510	MONITOR ESCOLAR.....	0 EDUCACIÓN	CP.MTRO.J.RGUEZ.ANIC	ARAHAL [EL]	XX---	2.571,36
1657910	MONITOR ESCOLAR.....	0 EDUCACIÓN	CP. NTRO. PADRE J.	AZNALCAZAR	XX---	2.571,36
1445710	MONITOR ESCOLAR.....	0 EDUCACIÓN	CP. LAS ERILLAS	AZNALCOLLAR	XX---	2.571,36
1400710	MONITOR ESCOLAR.....	1 EDUCACIÓN	CP. SAN PLACIDO	BADOLATOSA	XX---	2.571,36
1661110	MONITOR ESCOLAR.....	0 EDUCACIÓN	CP. LORA TAMAYO	BELLAVISTA	XX---	2.571,36
1400910	MONITOR ESCOLAR.....	0 EDUCACIÓN	CP. N.SRA. DE N.	BENACAZON	XX---	2.571,36
1401010	MONITOR ESCOLAR.....	0 EDUCACIÓN	CP. PIO XII	BOLLULLOS DE LA MITA	XX---	2.571,36
1401110	MONITOR ESCOLAR.....	0 EDUCACIÓN	CEIP PADRE MANJON	BORMUJOS	XX---	2.571,36
1430210	MONITOR ESCOLAR.....	0 EDUCACIÓN	CP. M. DE FALLA	BRENES	XX---	2.571,36
3255010	MONITOR ESCOLAR.....	0 EDUCACIÓN	CP. M. HDEZ. 487	BRENES	XX---	2.571,36
1401210	MONITOR ESCOLAR.....	0 EDUCACIÓN	CP. V. ALEIXANDRE	BRENES	XX---	2.571,36
1401310	MONITOR ESCOLAR.....	0 EDUCACIÓN	CP. MANUEL MEDINA	BURGUILLOS	XX---	2.571,36
1438910	MONITOR ESCOLAR.....	1 EDUCACIÓN	C.E.I.P. C.GUADAÑA	CABEZAS DE SAN JUAN	XX---	2.571,36
1662710	MONITOR ESCOLAR.....	0 EDUCACIÓN	CEIP L.VALLADARES	CABEZAS DE SAN JUAN	XX---	2.571,36
1658010	MONITOR ESCOLAR.....	0 EDUCACIÓN	CP. S. J. BAUTISTA	CABEZAS DE SAN JUAN	XX---	2.571,36
1438210	MONITOR ESCOLAR.....	0 EDUCACIÓN	CP.MTRO.J.MARIN VARG	CABEZAS DE SAN JUAN	XX---	2.571,36
1662610	MONITOR ESCOLAR.....	0 EDUCACIÓN	CP. ANDALUCIA	CAMAS	XX---	2.571,36
1445910	MONITOR ESCOLAR.....	0 EDUCACIÓN	CP. LA COLINA	CAMAS	XX---	2.571,36
1401910	MONITOR ESCOLAR.....	0 EDUCACIÓN	CP. BERNARDO BARCO	CAMPANA [LA]	XX---	2.571,36
1402510	MONITOR ESCOLAR.....	0 EDUCACIÓN	CP. LA ESPERANZA	CANTILLANA	XX---	2.571,36
1402110	MONITOR ESCOLAR.....	0 EDUCACIÓN	CP. N.SRA. LA S.	CANTILLANA	XX---	2.571,36
1402710	MONITOR ESCOLAR.....	0 EDUCACIÓN	CP. CERVANTES	CARMONA	XX---	2.571,36
1403310	MONITOR ESCOLAR.....	0 EDUCACIÓN	CP. PEDRO I	CARMONA	XX---	2.571,36
1403410	MONITOR ESCOLAR.....	0 EDUCACIÓN	CP. LOPE DE VEGA	CASARICHE	XX---	2.571,36
1403610	MONITOR ESCOLAR.....	0 EDUCACIÓN	CP. M. CERVANTES	CASTIBLANCO DE LOS A	XX---	2.571,36
3254910	MONITOR ESCOLAR.....	0 EDUCACIÓN	CP. GLORIA FUERTES	CASTILLEJA DE LA CUE	XX---	2.571,36
1435710	MONITOR ESCOLAR.....	0 EDUCACIÓN	CP. HERNAN CORTES	CASTILLEJA DE LA CUE	XX---	2.571,36
1445810	MONITOR ESCOLAR.....	0 EDUCACIÓN	CP. LUIS CERNUDA	CASTILLEJA DE LA CUE	XX---	2.571,36
1403810	MONITOR ESCOLAR.....	0 EDUCACIÓN	CP. PEÑALUENGA	CASTILLO DE LAS GUAR	XX---	2.571,36
1439010	MONITOR ESCOLAR.....	0 EDUCACIÓN	C.E.I.P. VALLE OSA	CONSTANTINA	XX---	2.571,36
1658610	MONITOR ESCOLAR.....	0 EDUCACIÓN	CP. CERRO SAN JUAN	CORIA DEL RIO	XX---	2.571,36
1432210	MONITOR ESCOLAR.....	0 EDUCACIÓN	CP. MTR. M. GOMEZ	CORIA DEL RIO	XX---	2.571,36
1658510	MONITOR ESCOLAR.....	0 EDUCACIÓN	CP.J.NAVARRO ZAMORA	CORIA DEL RIO	XX---	2.571,36
1405610	MONITOR ESCOLAR.....	0 EDUCACIÓN	CP.V.NEIRA SERRANO	CORIA DEL RIO	XX---	2.571,36
1405710	MONITOR ESCOLAR.....	0 EDUCACIÓN	CP. TRIPPO	CORIFE	XX---	2.571,36
1405810	MONITOR ESCOLAR.....	0 EDUCACIÓN	CP. Mª ANA CALLE	CORONIL [EL]	XX---	2.571,36
1405910	MONITOR ESCOLAR.....	0 EDUCACIÓN	CP. S. J. CALASANZ	CORRALES [LOS]	XX---	2.571,36
3371410	MONITOR ESCOLAR.....	0 EDUCACIÓN	CEIP GL.FUERTES	DOS HERMANAS	XX---	2.571,36
1442610	MONITOR ESCOLAR.....	0 EDUCACIÓN	CEIP L.MONTECILLAS	DOS HERMANAS	XX---	2.571,36
1406010	MONITOR ESCOLAR.....	0 EDUCACIÓN	CP. CERVANTES	DOS HERMANAS	XX---	2.571,36
1397310	MONITOR ESCOLAR.....	0 EDUCACIÓN	CP. CONSOL. 110	DOS HERMANAS	XX---	2.571,36
1407010	MONITOR ESCOLAR.....	0 EDUCACIÓN	CP. F. CABALLERO	DOS HERMANAS	XX---	2.571,36
1442010	MONITOR ESCOLAR.....	0 EDUCACIÓN	CP. IBARBURU	DOS HERMANAS	XX---	2.571,36
1432310	MONITOR ESCOLAR.....	0 EDUCACIÓN	CP. J. R. JIMENEZ	DOS HERMANAS	XX---	2.571,36
1439110	MONITOR ESCOLAR.....	0 EDUCACIÓN	CP. LAS PORTADAS	DOS HERMANAS	XX---	2.571,36
1662810	MONITOR ESCOLAR.....	0 EDUCACIÓN	CP. MOTILLA 109	DOS HERMANAS	XX---	2.571,36
1406110	MONITOR ESCOLAR.....	0 EDUCACIÓN	CP. SAN FERNANDO	DOS HERMANAS	XX---	2.571,36
1406210	MONITOR ESCOLAR.....	0 EDUCACIÓN	CP. VALME CORONADA	DOS HERMANAS	XX---	2.571,36
1435810	MONITOR ESCOLAR.....	0 EDUCACIÓN	CP.F.GARCIA LORCA	DOS HERMANAS	XX---	2.571,36
1432410	MONITOR ESCOLAR.....	0 EDUCACIÓN	CP.MTRA.D.VELASCO	DOS HERMANAS	XX---	2.571,36
1432510	MONITOR ESCOLAR.....	0 EDUCACIÓN	CP.MTRO.E.DIAZ FERRE	DOS HERMANAS	XX---	2.571,36
1441810	MONITOR ESCOLAR.....	0 EDUCACIÓN	CP.MTRO.J.VARELA	DOS HERMANAS	XX---	2.571,36
3371510	MONITOR ESCOLAR.....	0 EDUCACIÓN	CP.POETAS ANDALUCES	DOS HERMANAS	XX---	2.571,36
1407210	MONITOR ESCOLAR.....	0 EDUCACIÓN	C.E.I.PR. EL VALLE	ECIJA	XX---	2.571,36
1662210	MONITOR ESCOLAR.....	0 EDUCACIÓN	CP. BLAS INFANTE	ECIJA	XX---	2.571,36
1407110	MONITOR ESCOLAR.....	0 EDUCACIÓN	CP. CALVO SOTELO	ECIJA	XX---	2.571,36
1407610	MONITOR ESCOLAR.....	0 EDUCACIÓN	CP. M. CERVANTES	ECIJA	XX---	2.571,36
1658710	MONITOR ESCOLAR.....	0 EDUCACIÓN	CP. SAN AGUSTIN	ECIJA	XX---	2.571,36

(*) Puesto perteneciente a más de una categoría.

ANEXO 4

Código	Denominación	NVAUMC	Consejería / Org. Autonomo	Centro	Localidad	C. Esp		REQ. PARA DESEMPEÑO		Otras Características
						RFIDP	EUROS	Exp	Titulación Formación	
CONVOCATORIA: TRASLADO LABORALES 2009										
GRUPO 003 BUP, BACHILLER SUPERIOR,FP2 O EQU			CATEGORIA 3061 MONITOR ESCOLAR							
1441610	MONITOR ESCOLAR.....	1	EDUCACIÓN	CP. ANTONIO GALA	EL CUERVO DE SEVILLA	XX---	2.571,36			
1409610	MONITOR ESCOLAR.....	0	EDUCACIÓN	CP. EL PINAR	EL CUERVO DE SEVILLA	XX---	2.571,36			
9190010	MONITOR ESCOLAR.....	0	EDUCACIÓN	CEIPJ.BENJUMEA BURIN	ESPARTINAS	XX---	2.571,36			
1407910	MONITOR ESCOLAR.....	0	EDUCACIÓN	CP. N.SRA. REMEDIOS	ESTEPA	XX---	2.571,36			
1408110	MONITOR ESCOLAR.....	0	EDUCACIÓN	CP. SANTA TERESA	ESTEPA	XX---	2.571,36			
1408410	MONITOR ESCOLAR.....	0	EDUCACIÓN	CP. STA. TERESA J.	FUENTES DE ANDALUCIA	XX---	2.571,36			
1408710	MONITOR ESCOLAR.....	0	EDUCACIÓN	CP. STO. T. AQUINO	FUENTES DE ANDALUCIA	XX---	2.571,36			
1409110	MONITOR ESCOLAR.....	0	EDUCACIÓN	CP. DUQUES DE ALBA	GELVES	XX---	2.571,36			
1409210	MONITOR ESCOLAR.....	0	EDUCACIÓN	CP. FERNANDO FELIU	GERENA	XX---	2.571,36			
1409310	MONITOR ESCOLAR.....	1	EDUCACIÓN	CP.MTRO.J.CORRALES	GILENA	XX---	2.571,36			
1658910	MONITOR ESCOLAR.....	0	EDUCACIÓN	CP.C.ITURBIDE GURRUC	GINES	XX---	2.571,36			
1409410	MONITOR ESCOLAR.....	0	EDUCACIÓN	CP. ANDALUCIA	GUILLENA	XX---	2.571,36			
1409510	MONITOR ESCOLAR.....	0	EDUCACIÓN	CP. NTRA.SRA.DE D.	HERRERA	XX---	2.571,36			
1417310	MONITOR ESCOLAR.....	0	EDUCACIÓN	CP. A. MACHADO	ISLA MAYOR	XX---	2.571,36			
1660310	MONITOR ESCOLAR.....	0	EDUCACIÓN	CP. FLORENTINA BOU	ISLA MAYOR	XX---	2.571,36			
1659010	MONITOR ESCOLAR.....	0	EDUCACIÓN	CP. SGR.CORAZ. J.	LANTEJUELA [LA]	XX---	2.571,36			
1438110	MONITOR ESCOLAR.....	0	EDUCACIÓN	CP. BLAS INFANTE	LEBRIJA	XX---	2.571,36			
1409710	MONITOR ESCOLAR.....	0	EDUCACIÓN	CP. CRISTO REY	LEBRIJA	XX---	2.571,36			
6991110	MONITOR ESCOLAR.....	0	EDUCACIÓN	CP. EL RECREO	LEBRIJA	XX---	2.571,36			
1659110	MONITOR ESCOLAR.....	1	EDUCACIÓN	CP. NEBRIXA	LEBRIJA	XX---	2.571,36			
1662010	MONITOR ESCOLAR.....	0	EDUCACIÓN	CP.ELIO A.NEBRIJA	LEBRIJA	XX---	2.571,36			
1409810	MONITOR ESCOLAR.....	0	EDUCACIÓN	CP.J.CORTINEZ PACHEC	LEBRIJA	XX---	2.571,36			
1410210	MONITOR ESCOLAR.....	0	EDUCACIÓN	CP. M. CERVANTES	LORA DEL RIO	XX---	2.571,36			
1915910	MONITOR ESCOLAR.....	0	EDUCACIÓN	CP. REYES ESPAÑA	LORA DEL RIO	XX---	2.571,36			
1410510	MONITOR ESCOLAR.....	0	EDUCACIÓN	CP. S. J. CALASANZ	LORA DEL RIO	XX---	2.571,36			
1659410	MONITOR ESCOLAR.....	0	EDUCACIÓN	CP. VIRG. DE REYES	LORA DEL RIO	XX---	2.571,36			
9362310	MONITOR ESCOLAR.....	0	EDUCACIÓN	CP.VIRG.SETEPILLA	LORA DEL RIO	XX---	2.571,36			
1411410	MONITOR ESCOLAR.....	0	EDUCACIÓN	CP. A. MACHADO	LOUISIANA [LA]	XX---	2.571,36			
1441010	MONITOR ESCOLAR.....	0	EDUCACIÓN	CP. I. ESQUIVEL	MAIRENA DEL ALCOR	XX---	2.571,36			
1659510	MONITOR ESCOLAR.....	0	EDUCACIÓN	CP. SAN BARTOLOME	MAIRENA DEL ALCOR	XX---	2.571,36			
1664710	MONITOR ESCOLAR.....	0	EDUCACIÓN	CP.A.GZLEZ.ALVAREZ	MAIRENA DEL ALCOR	XX---	2.571,36			
1664010	MONITOR ESCOLAR.....	0	EDUCACIÓN	C.E.I.P. LEPANTO	MAIRENA DEL ALJARAFE	XX---	2.571,36			
1437710	MONITOR ESCOLAR.....	0	EDUCACIÓN	CP. GUADALQUIVIR	MAIRENA DEL ALJARAFE	XX---	2.571,36			
1411610	MONITOR ESCOLAR.....	0	EDUCACIÓN	CP. SANTA TERESA	MAIRENA DEL ALJARAFE	XX---	2.571,36			
1659610	MONITOR ESCOLAR.....	0	EDUCACIÓN	CP. JUAN XXIII	MARCHENA	XX---	2.571,36			
1659710	MONITOR ESCOLAR.....	0	EDUCACIÓN	CP. PADRE MARCHENA	MARCHENA	XX---	2.571,36			
1412410	MONITOR ESCOLAR.....	0	EDUCACIÓN	CP.MTRA.A.ES CUESTA	MARCHENA	XX---	2.571,36			
1411910	MONITOR ESCOLAR.....	0	EDUCACIÓN	CP.NTRO.P.J.NAZARENO	MARCHENA	XX---	2.571,36			
1660010	MONITOR ESCOLAR.....	1	EDUCACIÓN	CP. F. REINA	MARTIN DE LA JARA	XX---	2.571,36			
3253610	MONITOR ESCOLAR.....	0	EDUCACIÓN	CP. E. RUIZ PORRAS	MATARREDONDA	XX---	2.571,36			
1412810	MONITOR ESCOLAR.....	0	EDUCACIÓN	CP. SAN J. RIBERA	MOLARES [LOS]	XX---	2.571,36			
1413110	MONITOR ESCOLAR.....	0	EDUCACIÓN	CP. SANTA TERESA	MONTELLANO	XX---	2.571,36			
7771010	MONITOR ESCOLAR.....	0	EDUCACIÓN	C.E.I.P. EUROPA	MONTEQUINTO	XX---	2.571,36			
1436310	MONITOR ESCOLAR.....	0	EDUCACIÓN	CP. A. MACHADO	MORON DE LA FRONTERA	XX---	2.571,36			
1442910	MONITOR ESCOLAR.....	0	EDUCACIÓN	CP. REINA SOFIA	MORON DE LA FRONTERA	XX---	2.571,36			
1413410	MONITOR ESCOLAR.....	0	EDUCACIÓN	CP.L.HDEZ.LEDESMA	MORON DE LA FRONTERA	XX---	2.571,36			
1413610	MONITOR ESCOLAR.....	0	EDUCACIÓN	CP.M* AUXILIADORA	MORON DE LA FRONTERA	XX---	2.571,36			
1414310	MONITOR ESCOLAR.....	0	EDUCACIÓN	CP. S. J. CALASANZ	NAVAS DE LA CONCEPCI	XX---	2.571,36			
9189410	MONITOR ESCOLAR.....	0	EDUCACIÓN	CEIP. EL PRADO	OLIVARES	XX---	2.571,36			
1414410	MONITOR ESCOLAR.....	0	EDUCACIÓN	CP. LOS EUCALIPTUS	OLIVARES	XX---	2.571,36			
1443110	MONITOR ESCOLAR.....	1	EDUCACIÓN	CP.EE.NTA.SRA.MERCED	OSUNA	XX---	2.571,36			
1414710	MONITOR ESCOLAR.....	0	EDUCACIÓN	CP.RODRIGUEZ MARIN	OSUNA	XX---	2.571,36			
1415110	MONITOR ESCOLAR.....	0	EDUCACIÓN	CP. J. J. BAQUERO	PALACIOS Y VILLAFRAN	XX---	2.571,36			
1441910	MONITOR ESCOLAR.....	0	EDUCACIÓN	CP. JUAN HIDALGO	PALACIOS Y VILLAFRAN	XX---	2.571,36			
1415810	MONITOR ESCOLAR.....	0	EDUCACIÓN	CP. M. CERVANTES	PALACIOS Y VILLAFRAN	XX---	2.571,36			
1662110	MONITOR ESCOLAR.....	0	EDUCACIÓN	CP. PROF. M* DOÑA	PALACIOS Y VILLAFRAN	XX---	2.571,36			
1415410	MONITOR ESCOLAR.....	0	EDUCACIÓN	CP.M* AUXILIADORA	PALACIOS Y VILLAFRAN	XX---	2.571,36			
1441110	MONITOR ESCOLAR.....	0	EDUCACIÓN	CP.P.RUIZ PICASSO	PALACIOS Y VILLAFRAN	XX---	2.571,36			
1427810	MONITOR ESCOLAR.....	0	EDUCACIÓN	CP.F.GARCIA LORCA	PALMAR DE TROYA [EL]	XX---	2.571,36			
1415910	MONITOR ESCOLAR.....	0	EDUCACIÓN	CP. LUIS VIVES	PARADAS	XX---	2.571,36			
1660110	MONITOR ESCOLAR.....	0	EDUCACIÓN	CP. TARTESOS	PEDRERA	XX---	2.571,36			
1416210	MONITOR ESCOLAR.....	0	EDUCACIÓN	CP. PEDRO PARIAS	PEÑAFLOR	XX---	2.571,36			
1662910	MONITOR ESCOLAR.....	0	EDUCACIÓN	CP. VIRG. ROCIO	PILAS	XX---	2.571,36			

(*) Puesto perteneciente a más de una categoría.

ANEXO 4

Código	Denominación	N V U A M C	Consejería / Org. Autonomo	Centro	Localidad	C. Esp		REQ. PARA DESEMPEÑO		Otras Características
						RFIDP	EUROS	Exp	Titulación Formación	

CONVOCATORIA: TRASLADO LABORALES 2009

GRUPO 003 BUP, BACHILLER SUPERIOR,FP2 O EQU

CATEGORIA 3061 MONITOR ESCOLAR

1416310	MONITOR ESCOLAR.....	0	EDUCACIÓN	CP.BEATRIZ CABRERA	PILAS	XX---	2.571,36			
3370710	MONITOR ESCOLAR.....	0	EDUCACIÓN	CP. SAN ISIDRO	PRIORATO	XX---	2.571,36			
1416510	MONITOR ESCOLAR.....	0	EDUCACIÓN	CP. LA INMACULADA	PRUNA	XX---	2.571,36			
3253710	MONITOR ESCOLAR.....	0	EDUCACIÓN	CP. SAN JOSE	PUEBLA DE CAZALLA [L	XX---	2.571,36			
1416610	MONITOR ESCOLAR.....	0	EDUCACIÓN	CP. SANTA ANA	PUEBLA DE CAZALLA [L	XX---	2.571,36			
1416810	MONITOR ESCOLAR.....	0	EDUCACIÓN	CP. S. J. CALASANZ	PUEBLA DE LOS INFANT	XX---	2.571,36			
1664610	MONITOR ESCOLAR.....	0	EDUCACIÓN	CP. A. MACHADO	PUEBLA DEL RIO [LA]	XX---	2.571,36			
1417010	MONITOR ESCOLAR.....	0	EDUCACIÓN	CP. ANTONIO CUEVAS	PUEBLA DEL RIO [LA]	XX---	2.571,36			
1417410	MONITOR ESCOLAR.....	0	EDUCACIÓN	CEIP GUADALQUIVIR	RINCONADA [LA]	XX---	2.571,36			
1660610	MONITOR ESCOLAR.....	0	EDUCACIÓN	CP. MANUEL SIUROT	RODA DE ANDALUCIA [L	XX---	2.571,36			
1427410	MONITOR ESCOLAR.....	0	EDUCACIÓN	CP. MENENDEZ PIDAL	ROSALES [LOS]	XX---	2.571,36			
1660710	MONITOR ESCOLAR.....	0	EDUCACIÓN	CP. CARMEN BORREGO	RUBIO [EL]	XX---	2.571,36			
8864210	MONITOR ESCOLAR.....	0	EDUCACIÓN	CP.F.PEREZ CERPAS	SALTERAS	XX---	2.571,36			
8864610	MONITOR ESCOLAR.....	0	EDUCACIÓN	C.E.I.PR.M.PEPE GLEZ	SAN JOSE DE LA RINCO	XX---	2.571,36			
1660510	MONITOR ESCOLAR.....	0	EDUCACIÓN	CP. JUPITER	SAN JOSE DE LA RINCO	XX---	2.571,36			
1417610	MONITOR ESCOLAR.....	0	EDUCACIÓN	CP. LA PAZ	SAN JOSE DE LA RINCO	XX---	2.571,36			
1417510	MONITOR ESCOLAR.....	0	EDUCACIÓN	CP.MTRO.A.RGUEZ.JIME	SAN JOSE DE LA RINCO	XX---	2.571,36			
1438010	MONITOR ESCOLAR.....	0	EDUCACIÓN	CP.N.SRA.PATROCINIO	SAN JOSE DE LA RINCO	XX---	2.571,36			
1417910	MONITOR ESCOLAR.....	0	EDUCACIÓN	CP. E. APONTE	SAN JUAN DE AZNALFAR	XX---	2.571,36			
3254710	MONITOR ESCOLAR.....	0	EDUCACIÓN	CP. TARTESSOS	SAN JUAN DE AZNALFAR	XX---	2.571,36			
1430110	MONITOR ESCOLAR.....	1	EDUCACIÓN	CP.J.PAYAN GARRIDO	SAN JUAN DE AZNALFAR	XX---	2.571,36			
1418110	MONITOR ESCOLAR.....	0	EDUCACIÓN	CP. LA PAZ	SANLUCAR LA MAYOR	XX---	2.571,36			
1664110	MONITOR ESCOLAR.....	0	EDUCACIÓN	CP. SAN EUSTAQUIO	SANLUCAR LA MAYOR	XX---	2.571,36			
1418510	MONITOR ESCOLAR.....	0	EDUCACIÓN	C.ED.I.PR. JOSEFA FR	SANTIPONCE	XX---	2.571,36			
1418710	MONITOR ESCOLAR.....	0	EDUCACIÓN	CP. LOS SAUCES	SAUCEJO [EL]	XX---	2.571,36			
8318510	MONITOR ESCOLAR.....	0	EDUCACIÓN	C.ED.INF. P. PIO XII	SEVILLA	XX---	2.571,36			
1919110	MONITOR ESCOLAR.....	0	EDUCACIÓN	CEIP ESCR.A.GROSSO	SEVILLA	XX---	2.571,36			
1664910	MONITOR ESCOLAR.....	0	EDUCACIÓN	CEIP ISBILYA	SEVILLA	XX---	2.571,36			
8864810	MONITOR ESCOLAR.....	0	EDUCACIÓN	CEIP JACARANDA	SEVILLA	XX---	2.571,36			
8864310	MONITOR ESCOLAR.....	0	EDUCACIÓN	CEIP JUAN S. ELCANO	SEVILLA	XX---	2.571,36			
6991310	MONITOR ESCOLAR.....	0	EDUCACIÓN	CEIP LOS AZAHARES	SEVILLA	XX---	2.571,36			
3254310	MONITOR ESCOLAR.....	0	EDUCACIÓN	CEP BUENAVISTA	SEVILLA	XX---	2.571,36			
1420710	MONITOR ESCOLAR.....	0	EDUCACIÓN	CP. ADRIANO	SEVILLA	XX---	2.571,36			
1425710	MONITOR ESCOLAR.....	0	EDUCACIÓN	CP. ADRIANO VALLE	SEVILLA	XX---	2.571,36			
1446010	MONITOR ESCOLAR.....	0	EDUCACIÓN	CP. AL-ANDALUS	SEVILLA	XX---	2.571,36			
1431510	MONITOR ESCOLAR.....	0	EDUCACIÓN	CP. ANDALUCIA	SEVILLA	XX---	2.571,36			
3371210	MONITOR ESCOLAR.....	0	EDUCACIÓN	CP. ANGEL GANIVET	SEVILLA	XX---	2.571,36			
1661510	MONITOR ESCOLAR.....	0	EDUCACIÓN	CP. ANIBAL GZLEZ.	SEVILLA	XX---	2.571,36			
1421310	MONITOR ESCOLAR.....	0	EDUCACIÓN	CP. ARIAS MONTANO	SEVILLA	XX---	2.571,36			
1442510	MONITOR ESCOLAR.....	0	EDUCACIÓN	CP. ARRAYANES	SEVILLA	XX---	2.571,36			
1436010	MONITOR ESCOLAR.....	0	EDUCACIÓN	CP. BLAS INFANTE	SEVILLA	XX---	2.571,36			
7136510	MONITOR ESCOLAR.....	0	EDUCACIÓN	CP. BORBOLLA	SEVILLA	XX---	2.571,36			
1419010	MONITOR ESCOLAR.....	0	EDUCACIÓN	CP. C. COLON	SEVILLA	XX---	2.571,36			
1420210	MONITOR ESCOLAR.....	0	EDUCACIÓN	CP. CALVO SOTELO	SEVILLA	XX---	2.571,36			
1436710	MONITOR ESCOLAR.....	0	EDUCACIÓN	CP. EGB. LA RAZA	SEVILLA	XX---	2.571,36			
1425510	MONITOR ESCOLAR.....	0	EDUCACIÓN	CP. EMILIO PRADOS	SEVILLA	XX---	2.571,36			
8336610	MONITOR ESCOLAR.....	0	EDUCACIÓN	C.P. ESPAÑA	SEVILLA	XX---	2.571,36			
1436410	MONITOR ESCOLAR.....	0	EDUCACIÓN	CP. FRAY B. CASAS	SEVILLA	XX---	2.571,36			
1435910	MONITOR ESCOLAR.....	0	EDUCACIÓN	CP. HISPALIS	SEVILLA	XX---	2.571,36			
1421110	MONITOR ESCOLAR.....	0	EDUCACIÓN	CP. HNOS. MACHADO	SEVILLA	XX---	2.571,36			
3254210	MONITOR ESCOLAR.....	0	EDUCACIÓN	CP. HUERTA DEL C.	SEVILLA	XX---	2.571,36			
1426010	MONITOR ESCOLAR.....	0	EDUCACIÓN	CP. J. R. JIMENEZ	SEVILLA	XX---	2.571,36			
1419110	MONITOR ESCOLAR.....	0	EDUCACIÓN	CP. JOAQUIN TURINA	SEVILLA	XX---	2.571,36			
1661210	MONITOR ESCOLAR.....	0	EDUCACIÓN	CP. JOSE Mª CAMPO	SEVILLA	XX---	2.571,36			
1441710	MONITOR ESCOLAR.....	0	EDUCACIÓN	CP. JUAN LA CUEVA	SEVILLA	XX---	2.571,36			
1418910	MONITOR ESCOLAR.....	0	EDUCACIÓN	CP. JUAN MAIRENA	SEVILLA	XX---	2.571,36			
1419910	MONITOR ESCOLAR.....	0	EDUCACIÓN	CP. JUAN XXIII	SEVILLA	XX---	2.571,36			
1431710	MONITOR ESCOLAR.....	0	EDUCACIÓN	CP. LA CANDELARIA	SEVILLA	XX---	2.571,36			
1433810	MONITOR ESCOLAR.....	0	EDUCACIÓN	CP. LOPE DE RUEDA	SEVILLA	XX---	2.571,36			
1443310	MONITOR ESCOLAR.....	0	EDUCACIÓN	CP. Mª NA PINEDA	SEVILLA	XX---	2.571,36			
3254110	MONITOR ESCOLAR.....	0	EDUCACIÓN	CP. MACARENA	SEVILLA	XX---	2.571,36			
1419410	MONITOR ESCOLAR.....	0	EDUCACIÓN	CP. MANUEL CANELA	SEVILLA	XX---	2.571,36			
1421210	MONITOR ESCOLAR.....	0	EDUCACIÓN	CP. MANUEL SIUROT	SEVILLA	XX---	2.571,36			
3254410	MONITOR ESCOLAR.....	0	EDUCACIÓN	CP. MIGUEL HDEZ.	SEVILLA	XX---	2.571,36			
3370810	MONITOR ESCOLAR.....	0	EDUCACIÓN	CP. N. SRA. LA PAZ	SEVILLA	XX---	2.571,36			
1443410	MONITOR ESCOLAR.....	0	EDUCACIÓN	CP. ORTIZ ZUÑIGA	SEVILLA	XX---	2.571,36			
1420010	MONITOR ESCOLAR.....	0	EDUCACIÓN	CP. PABLO VI	SEVILLA	XX---	2.571,36			
2276410	MONITOR ESCOLAR.....	0	EDUCACIÓN	CP. PAULO OROSIO	SEVILLA	XX---	2.571,36			

(*) Puesto perteneciente a más de una categoría.

ANEXO 4

Código	Denominación	N V U A M C	Consejería / Org. Autonomo	Centro	Localidad	C. Esp		REQ. PARA DESEMPEÑO		Otras Características
						RFIDP	EUROS	Exp	Titulación Formación	

CONVOCATORIA: TRASLADO LABORALES 2009

GRUPO 003 BUP, BACHILLER SUPERIOR,FP2 O EQU

CATEGORIA 3061 MONITOR ESCOLAR

1425610	MONITOR ESCOLAR.....	0	EDUCACIÓN	CP. PEDRO GARFIAS	SEVILLA	XX---	2.571,36			
8318610	MONITOR ESCOLAR.....	1	EDUCACIÓN	CP. PEDRO GARFIAS	SEVILLA	XX---	2.571,36			
3254810	MONITOR ESCOLAR.....	0	EDUCACIÓN	CP. PINOFLORES	SEVILLA	XX---	2.571,36			
1421410	MONITOR ESCOLAR.....	0	EDUCACIÓN	CP. SAN J. OBRERO	SEVILLA	XX---	2.571,36			
1439210	MONITOR ESCOLAR.....	0	EDUCACIÓN	CP. SAN J. PALMETE	SEVILLA	XX---	2.571,36			
1916310	MONITOR ESCOLAR.....	0	EDUCACIÓN	CP. SAN J. RIBERA	SEVILLA	XX---	2.571,36			
1661310	MONITOR ESCOLAR.....	0	EDUCACIÓN	CP. SAN JACINTO	SEVILLA	XX---	2.571,36			
1420510	MONITOR ESCOLAR.....	0	EDUCACIÓN	CP. SAN PABLO	SEVILLA	XX---	2.571,36			
1916210	MONITOR ESCOLAR.....	0	EDUCACIÓN	CP. SOR A.A CRUZ	SEVILLA	XX---	2.571,36			
1421910	MONITOR ESCOLAR.....	1	EDUCACIÓN	CP. TEODOSIO	SEVILLA	XX---	2.571,36			
1432110	MONITOR ESCOLAR.....	0	EDUCACIÓN	CP. VALDES LEAL	SEVILLA	XX---	2.571,36			
1419610	MONITOR ESCOLAR.....	0	EDUCACIÓN	CP. VICTORIA DIEZ	SEVILLA	XX---	2.571,36			
1419510	MONITOR ESCOLAR.....	0	EDUCACIÓN	CP. ZURBARAN	SEVILLA	XX---	2.571,36			
1440810	MONITOR ESCOLAR.....	0	EDUCACIÓN	CP.E.E.ABEN BASSO PA	SEVILLA	XX---	2.571,36			
1421610	MONITOR ESCOLAR.....	0	EDUCACIÓN	CP.EE.VIRG.MACARENA	SEVILLA	XX---	2.571,36			
1919310	MONITOR ESCOLAR.....	0	EDUCACIÓN	CP.EGB.M* ZAMBRANO	SEVILLA	XX---	2.571,36			
7776310	MONITOR ESCOLAR.....	0	EDUCACIÓN	CP.F.GARCIA LORCA	SEVILLA	XX---	2.571,36			
1661410	MONITOR ESCOLAR.....	0	EDUCACIÓN	CP.INSPEC.A ELENA CA	SEVILLA	XX---	2.571,36			
1446310	MONITOR ESCOLAR.....	0	EDUCACIÓN	CP.I.SANCHEZ MEJIAS	SEVILLA	XX---	2.571,36			
1420310	MONITOR ESCOLAR.....	0	EDUCACIÓN	CP.J.BENJUMEA BURIN	SEVILLA	XX---	2.571,36			
1419810	MONITOR ESCOLAR.....	0	EDUCACIÓN	CP.JORGE J./A.ULLOA	SEVILLA	XX---	2.571,36			
1425110	MONITOR ESCOLAR.....	0	EDUCACIÓN	CP.M.ALTOLAGUIRRE	SEVILLA	XX---	2.571,36			
1431610	MONITOR ESCOLAR.....	0	EDUCACIÓN	CP.M.GIMENEZ FDEZ.	SEVILLA	XX---	2.571,36			
1446210	MONITOR ESCOLAR.....	0	EDUCACIÓN	CP.N.SRA.AGUILA 440	SEVILLA	XX---	2.571,36			
1661610	MONITOR ESCOLAR.....	0	EDUCACIÓN	CP.PRACTICAS ANEJA	SEVILLA	XX---	2.571,36			
1664310	MONITOR ESCOLAR.....	0	EDUCACIÓN	CP.P.RUIZ PICASSO 30	SEVILLA	XX---	2.571,36			
1436810	MONITOR ESCOLAR.....	0	EDUCACIÓN	CP.VALERIANO BECQUER	SEVILLA	XX---	2.571,36			
1427510	MONITOR ESCOLAR.....	0	EDUCACIÓN	CP. JUAN DE MESA	TOCINA	XX---	2.571,36			
1916510	MONITOR ESCOLAR.....	0	EDUCACIÓN	CP. T. DE IBARRA	TOMARES	XX---	2.571,36			
1426810	MONITOR ESCOLAR.....	0	EDUCACIÓN	CP. CARLOS V	TORREBLANCA DE LOS C	XX---	2.571,36			
1427010	MONITOR ESCOLAR.....	0	EDUCACIÓN	CP. MENENDEZ PIDAL	TORREBLANCA DE LOS C	XX---	2.571,36			
1427310	MONITOR ESCOLAR.....	0	EDUCACIÓN	CP. VELEZ GUEVARA	TORREBLANCA DE LOS C	XX---	2.571,36			
1428410	MONITOR ESCOLAR.....	0	EDUCACIÓN	CP. COCA LA PIÑERA	UTRERA	XX---	2.571,36			
1428110	MONITOR ESCOLAR.....	0	EDUCACIÓN	CP.S/J.ALV.QUINTERO	UTRERA	XX---	2.571,36			
8864110	MONITOR ESCOLAR.....	0	EDUCACIÓN	CP.420 ALGARROBILLO	VALENCINA DE LA CONC	XX---	2.571,36			
1429310	MONITOR ESCOLAR.....	0	EDUCACIÓN	CP. SAN P. ZUÑIGA	VILLAMANRIQUE DE LA	XX---	2.571,36			
1429610	MONITOR ESCOLAR.....	1	EDUCACIÓN	CP. N. SRA. R.RIO	VILLANUEVA DE SAN JU	XX---	2.571,36			
1429410	MONITOR ESCOLAR.....	0	EDUCACIÓN	CP.M.CASTRO ORELLANA	VILLANUEVA DEL ARISC	XX---	2.571,36			
1661910	MONITOR ESCOLAR.....	1	EDUCACIÓN	CP. SAN ISIDORO	VILLANUEVA DEL RIO Y	XX---	2.571,36			
1429710	MONITOR ESCOLAR.....	0	EDUCACIÓN	CP.N.SRA.AGUAS STAS.	VILLAVEVERDE DEL RIO	XX---	2.571,36			
1430010	MONITOR ESCOLAR.....	0	EDUCACIÓN	CP. GIL LOPEZ	VISO DEL ALCOR [EL]	XX---	2.571,36			
1432010	MONITOR ESCOLAR.....	0	EDUCACIÓN	CP. JUAN CARLOS I	VISO DEL ALCOR [EL]	XX---	2.571,36			
3371310	MONITOR ESCOLAR.....	0	EDUCACIÓN	CP. LA ALUNADA	VISO DEL ALCOR [EL]	XX---	2.571,36			
1429910	MONITOR ESCOLAR.....	0	EDUCACIÓN	CP.ALCDE LEON RIOS	VISO DEL ALCOR [EL]	XX---	2.571,36			

TOTAL PROVINCIA: 12

TOTAL CATEGORIA: 70

(*) Puesto perteneciente a más de una categoría.

ANEXO 4

Código	Denominación	N V U A M C	Consejería / Org. Autonomo	Centro	Localidad	C. Esp		REQ. PARA DESEMPEÑO		Otras Características
						RFIDP	EUROS	Exp	Titulación Formación	
CONVOCATORIA: TRASLADO LABORALES 2009										
GRUPO 003 BUP, BACHILLER SUPERIOR,FP2 O EQU			CATEGORIA 3062 MONITOR DE RESIDENCIA ESCOLAR							
PROVINCIA 04 ALMERIA										
1165410	MONITOR DE RESIDENCIAS ESCC	0	EDUCACIÓN	R.E. MTRO. J. CRUZ	ALBOX	XX---	2.571,36			
1632610	MONITOR DE RESIDENCIAS ESCC	0	EDUCACIÓN	CP.EE.PROV.P.SOFIA	ALMERIA	XX---	2.571,36			
1167810	MONITOR DE RESIDENCIAS ESCC	1	EDUCACIÓN	R. ESC. MADRE LUZ	ALMERIA	XX---	2.571,36			
1187810	MONITOR DE RESIDENCIAS ESCC	0	EDUCACIÓN	R.E.EEMM.ANA M.MNEZ.	ALMERIA	XX---	2.571,36			
7070910	MONITOR DE RESIDENCIAS ESCC	0	EDUCACIÓN	R.E."CARMEN DE BURGO	CAÑADA DE SAN URBANO	XX---	2.571,36			
1180810	MONITOR DE RESIDENCIAS ESCC	0	EDUCACIÓN	R. ESC. SAN JOSE	VELEZ RUBIO	XX---	2.571,36			
TOTAL PROVINCIA: 1										
PROVINCIA 11 CADIZ										
1196710	MONITOR DE RESIDENCIAS ESCC	0	EDUCACIÓN	E.HOG.S.I.LABRADOR	BARRIOS [LOS]	XX---	2.571,36			
1892710	MONITOR DE RESIDENCIAS ESCC	1	EDUCACIÓN	CP.EE.N.SRA.MERCED	JEREZ DE LA FRONTERA	XX---	2.571,36			
1230510	MONITOR DE RESIDENCIAS ESCC	1	EDUCACIÓN	R. DE EDUC. ESPECIAL	JEREZ DE LA FRONTERA	XX---	2.571,36			
1218810	MONITOR DE RESIDENCIAS ESCC	1	EDUCACIÓN	R.E.N.SRA.REMEDIOS	OLVERA	XX---	2.571,36			
1228610	MONITOR DE RESIDENCIAS ESCC	1	EDUCACIÓN	R.ESC.EEMM.CANTERAS	PUERTO REAL	XX---	2.571,36			
1229610	MONITOR DE RESIDENCIAS ESCC	0	EDUCACIÓN	R. ESCOLAR DE EEMM.	SAN ROQUE	XX---	2.571,36			
11408510	MONITOR DE RESIDENCIAS ESCC	2	EDUCACIÓN	COL. EL PICACHO	SANLUCAR DE BARRAMED	XX---	2.571,36			
1210310	MONITOR DE RESIDENCIAS ESCC	0	EDUCACIÓN	R. ESC. J. MTRO.	SANLUCAR DE BARRAMED	XX---	2.571,36			
1212310	MONITOR DE RESIDENCIAS ESCC	1	EDUCACIÓN	R.ESC.GUZMAN BUENO	TARIFA	XX---	2.571,36			
TOTAL PROVINCIA: 7										
PROVINCIA 14 CORDOBA										
1235510	MONITOR DE RESIDENCIAS ESCC	0	EDUCACIÓN	R.ESC.ASCENSION PRAD	BAENA	XX---	2.571,36			
1265310	MONITOR DE RESIDENCIAS ESCC	2	EDUCACIÓN	R. ESCOLAR DE EEMM.	CABRA	XX---	2.571,36			
1237810	MONITOR DE RESIDENCIAS ESCC	0	EDUCACIÓN	RES.ESC.M.CAREAGA/C.	CARDEÑA	XX---	2.571,36			
1244010	MONITOR DE RESIDENCIAS ESCC	0	EDUCACIÓN	R. ESC. LA ADUANA	CORDOBA	XX---	2.571,36			
1248010	MONITOR DE RESIDENCIAS ESCC	0	EDUCACIÓN	R.E.ALVAREZ SOTOMAYO	LUCENA	XX---	2.571,36			
1262210	MONITOR DE RESIDENCIAS ESCC	5	EDUCACIÓN	R.E.C.LUQUE ONIEVA	PRIEGO DE CORDOBA	XX---	2.571,36			
TOTAL PROVINCIA: 7										
PROVINCIA 18 GRANADA										
1271610	MONITOR DE RESIDENCIAS ESCC	0	EDUCACIÓN	RES.ESC.MTRO.SANCHEZ	BAZA	XX---	2.571,36			
1298610	MONITOR DE RESIDENCIAS ESCC	0	EDUCACIÓN	R. ESCOLAR DE EEMM.	COGOLLOS VEGA	XX---	2.571,36			
1297910	MONITOR DE RESIDENCIAS ESCC	0	EDUCACIÓN	RES.ESC.E.SECUN.VIRG	GRANADA	XX---	2.571,36			
1288210	MONITOR DE RESIDENCIAS ESCC	0	EDUCACIÓN	R. ESCOLAR	LOJA	XX---	2.571,36			
1283110	MONITOR DE RESIDENCIAS ESCC	0	EDUCACIÓN	R.E.VIRG.REMEDIOS	MONTEFRIO	XX---	2.571,36			
1283810	MONITOR DE RESIDENCIAS ESCC	2	EDUCACIÓN	R.ESC.GARCIA LORCA	MOTRIL	XX---	2.571,36			
TOTAL PROVINCIA: 2										
PROVINCIA 21 HUELVA										
1321310	MONITOR DE RESIDENCIAS ESCC	0	EDUCACIÓN	R. ESCOLAR DE EEMM.	VALVERDE DEL CAMINO	XX---	2.571,36			
TOTAL PROVINCIA: 0										
PROVINCIA 23 JAEN										
1345110	MONITOR DE RESIDENCIAS ESCC	1	EDUCACIÓN	R.ESC.SIMEON OLIVER	ALCALA LA REAL	XX---	2.571,36			
1330010	MONITOR DE RESIDENCIAS ESCC	0	EDUCACIÓN	R. ESC. VALPARAISO	BEAS DE SEGURA	XX---	2.571,36			
1349910	MONITOR DE RESIDENCIAS ESCC	0	EDUCACIÓN	R.ESC.EEMM.GRANJA	MARMOLEJO	XX---	2.571,36			
1339310	MONITOR DE RESIDENCIAS ESCC	3	EDUCACIÓN	R. ESC. MIRASIERRA	SANTIAGO DE LA ESPAD	XX---	2.571,36			
1345410	MONITOR DE RESIDENCIAS ESCC	0	EDUCACIÓN	R. ESC. BELLAVISTA	VILLANUEVA DEL ARZOB	XX---	2.571,36			
TOTAL PROVINCIA: 4										
PROVINCIA 29 MALAGA										
1358610	MONITOR DE RESIDENCIAS ESCC	1	EDUCACIÓN	R.E.VIRG.FUENSTA.	COIN	XX---	2.571,36			
1359310	MONITOR DE RESIDENCIAS ESCC	2	EDUCACIÓN	R.ESC.RIO GUADIARO	CORTES DE LA FRONTER	XX---	2.571,36			

(*) Puesto perteneciente a más de una categoría.

ANEXO 4

Código	Denominación	N V U A M C	Consejería / Org. Autonomo	Centro	Localidad	C. Esp		REQ. PARA DESEMPEÑO		Otras Características
						RFIDP	EUROS	Exp	Titulación Formación	

CONVOCATORIA: TRASLADO LABORALES 2009

GRUPO 003 BUP, BACHILLER SUPERIOR,FP2 O EQU

CATEGORIA 3062 MONITOR DE RESIDENCIA ESCOLAR

3251710 MONITOR DE RESIDENCIAS ESCC	0 EDUCACIÓN	RES.ESC.ANDALUCIA	MALAGA	XX---	2.571,36
1391710 MONITOR DE RESIDENCIAS ESCC	0 EDUCACIÓN	RESIDENCIA IES	MALAGA	XX---	2.571,36

TOTAL PROVINCIA: 3

PROVINCIA 41 SEVILLA

1404110 MONITOR DE RESIDENCIAS ESCC	2 EDUCACIÓN	R. ESC. CASTILLO	CAZALLA DE LA SIERRA	XX---	2.571,36
1404410 MONITOR DE RESIDENCIAS ESCC	4 EDUCACIÓN	R. ESC. LOS PINOS	CONSTANTINA	XX---	2.571,36

TOTAL PROVINCIA: 6

TOTAL CATEGORIA: 30

(*) Puesto perteneciente a más de una categoría.

ANEXO 4

Código	Denominación	N V U A M C	Consejería / Org. Autonomo	Centro	Localidad	C. Esp		REQ. PARA DESEMPEÑO		Otras Características
						RFIDP	EUROS	Exp	Titulación Formación	
CONVOCATORIA: TRASLADO LABORALES 2009										
GRUPO 003 BUP, BACHILLER SUPERIOR,FP2 O EQU			CATEGORIA 3063 MONITOR CENTROS MENORES							
PROVINCIA 04 ALMERIA										
2493210	MONITOR/A CENTRO DE MENORES	1	IGUALDAD Y B.SOCIAL	C.MENR.INFRACT.J.RED	ALMERIA	XX---	2.863,32			JORNADA FESTIVOS JORNADA TURNO
2493110	MONITOR/A CENTRO DE MENORES	1	IGUALDAD Y B.SOCIAL	C.PROTC.MENR.INDALO	ALMERIA	XX---	2.863,32			JORNADA FESTIVOS JORNADA TURNO
TOTAL PROVINCIA: 2										
PROVINCIA 11 CADIZ										
2493510	MONITOR/A CENTRO DE MENORES	3	IGUALDAD Y B.SOCIAL	C.PROTC.N.SRA.COBRE	ALGECIRAS	XX---	2.863,32			JORNADA FESTIVOS JORNADA TURNO
2493410	MONITOR/A CENTRO DE MENORES	5	IGUALDAD Y B.SOCIAL	C.PROTC.TOLOSA LATOU	CHIPIONA	XX---	2.863,32			JORNADA FESTIVOS JORNADA TURNO
2493610	MONITOR/A CENTRO DE MENORES	5	IGUALDAD Y B.SOCIAL	C.PROTC.I.CONCEPCION	LINEA DE LA CONCEPCI	XX---	2.863,32			JORNADA FESTIVOS JORNADA TURNO
2493310	MONITOR/A CENTRO DE MENORES	0	IGUALDAD Y B.SOCIAL	C. PROTC. LA CAÑADA	VILLAMARTIN	XX---	2.863,32			JORNADA FESTIVOS JORNADA TURNO
TOTAL PROVINCIA: 13										
PROVINCIA 14 CORDOBA										
2493710	MONITOR/A CENTRO DE MENORES	1	IGUALDAD Y B.SOCIAL	C. PROTECCION LUCANO	CERRO MURIANO	XX---	2.863,32			JORNADA FESTIVOS JORNADA TURNO
2493910	MONITOR/A CENTRO DE MENORES	0	IGUALDAD Y B.SOCIAL	C. PROTC. J. MAIRENA	CORDOBA	XX---	2.863,32			JORNADA FESTIVOS JORNADA TURNO
2493810	MONITOR/A CENTRO DE MENORES	1	IGUALDAD Y B.SOCIAL	C. PROTC. SAN RAFAEL	CORDOBA	XX---	2.863,32			JORNADA FESTIVOS JORNADA TURNO
TOTAL PROVINCIA: 2										
PROVINCIA 18 GRANADA										
2494110	MONITOR/A CENTRO DE MENORES	2	IGUALDAD Y B.SOCIAL	C. PROTC. A. GANIVET	GRANADA	XX---	2.863,32			JORNADA FESTIVOS JORNADA TURNO
2494010	MONITOR/A CENTRO DE MENORES	1	IGUALDAD Y B.SOCIAL	C.PROTC.BERMUDEZ CAS	GRANADA	XX---	2.863,32			JORNADA FESTIVOS JORNADA TURNO
TOTAL PROVINCIA: 3										
PROVINCIA 21 HUELVA										
2494210	MONITOR/A CENTRO DE MENORES	0	IGUALDAD Y B.SOCIAL	C.PROTC.MENR.J.R.JIM	HUELVA	XX---	2.863,32			JORNADA FESTIVOS JORNADA TURNO
TOTAL PROVINCIA: 0										
PROVINCIA 23 JAEN										
2494410	MONITOR/A CENTRO DE MENORES	0	IGUALDAD Y B.SOCIAL	C.PROTC. SAN J. CRUZ	CAROLINA [LA]	XX---	2.863,32			JORNADA FESTIVOS JORNADA TURNO
3316810	MONITOR CENTRO DE MENORES..	0	IGUALDAD Y B.SOCIAL	C. PROTC. DE MENORES	JAEN	XX---	2.863,32			JORNADA FESTIVOS JORNADA TURNO
3134510	MONITOR/A CENTRO MENORES...	0	IGUALDAD Y B.SOCIAL	C.PROTC.N.SRA.CABEZA	LINARES	XX---	2.863,32			JORNADA FESTIVOS JORNADA TURNO
TOTAL PROVINCIA: 0										
PROVINCIA 29 MALAGA										
2494610	MONITOR/A CENTRO DE MENORES	3	JUSTICIA Y ADMON.PCA	C.MENR.INFRACT.S.FCO	TORREMOLINOS	XX---	2.863,32			JORNADA FESTIVOS JORNADA TURNO
2494510	MONITOR/A CENTRO DE MENORES	1	IGUALDAD Y B.SOCIAL	C. PROTC. VIRG. V.IA	VELEZ-MALAGA	XX---	2.863,32			JORNADA FESTIVOS JORNADA TURNO
TOTAL PROVINCIA: 4										
PROVINCIA 41 SEVILLA										
2494710	MONITOR/A CENTRO DE MENORES	1	IGUALDAD Y B.SOCIAL	C.PROTC.S.J.AVILA	CARMONA	XX---	2.863,32			JORNADA FESTIVOS JORNADA TURNO
2494810	MONITOR/A CENTRO DE MENORES	10	IGUALDAD Y B.SOCIAL	C.PROTC.STA.TERESA J	MARCHENA	XX---	2.863,32			JORNADA FESTIVOS JORNADA TURNO
TOTAL PROVINCIA: 11										
TOTAL CATEGORIA:										

(*) Puesto perteneciente a más de una categoría.

ANEXO 4

Código	Denominación	N V U A M C	Consejería / Org. Autonomo	Centro	Localidad	C. Esp		REQ. PARA DESEMPEÑO		Otras Características
						RFIDP	EUROS	Exp	Titulación Formación	

CONVOCATORIA: TRASLADO LABORALES 2009

GRUPO 003 BUP, BACHILLER SUPERIOR, FP2 O EQU

CATEGORIA 3063 MONITOR CENTROS MENORES

35

(*) Puesto perteneciente a más de una categoría.

ANEXO 4

Código	Denominación	N V U A M C	Consejería / Org. Autonomo	Centro	Localidad	C. Esp		REQ. PARA DESEMPEÑO		Otras Características
						RFIDP	EUROS	Exp	Titulación Formación	

CONVOCATORIA: TRASLADO LABORALES 2009

GRUPO 003 BUP, BACHILLER SUPERIOR,FP2 O EQU CATEGORIA 3070 TECN. SUP. EDUCACION INFANTIL

PROVINCIA 04 ALMERIA

2006910	TÉCNICO SUPERIOR EDUCACIÓN	0 EDUCACIÓN		CP. SAN FERNANDO	ADRA	XX---	2.750,52			
3180610	TÉCNICO SUPERIOR EDUCACIÓN	0 IGUALDAD Y B.SOCIAL		CASE DUMBO	ALMERIA	XX---	2.750,52			
843010	TÉCNICO SUPERIOR EDUCACIÓN	0 IGUALDAD Y B.SOCIAL		CASE ESMERALDA	ALMERIA	XX---	2.750,52			
843710	TÉCNICO SUPERIOR EDUCACIÓN	5 IGUALDAD Y B.SOCIAL		CASE ESPEJO DEL MAR	ALMERIA	XX---	2.750,52			
827110	TÉCNICO SUPERIOR EDUCACIÓN	5 IGUALDAD Y B.SOCIAL		CASE LA ALCAZABA	ALMERIA	XX---	2.750,52			
828610	TÉCNICO SUPERIOR EDUCACIÓN	2 IGUALDAD Y B.SOCIAL		CASE LLANOS CAÑADA	ALMERIA	XX---	2.750,52			
833310	TÉCNICO SUPERIOR EDUCACIÓN	1 IGUALDAD Y B.SOCIAL		CASE STO.ANGEL GDA.	ALMERIA	XX---	2.750,52			
832510	TÉCNICO SUPERIOR EDUCACIÓN	2 IGUALDAD Y B.SOCIAL		CASE TORRES ANGELES	ALMERIA	XX---	2.750,52			
829610	TÉCNICO SUPERIOR EDUCACIÓN	0 IGUALDAD Y B.SOCIAL		PRG. ESPECIFICOS	ALMERIA	XX---	2.750,52			
7068310	TÉCNICO SUPERIOR EDUCACIÓN	0 EDUCACIÓN		CP. SAN TESIFON	BERJA	XX---	2.750,52			
1890010	TÉCNICO SUPERIOR EDUCACIÓN	0 EDUCACIÓN		C.PRE. BARAJAS	BERJA	XX---	2.750,52			
2007510	TÉCNICO SUPERIOR EDUCACIÓN	0 EDUCACIÓN		CP. LUIS VIVES	DALIAS	XX---	2.750,52			
9863710	TÉCNICO SUPERIOR EDUCACIÓN	5 IGUALDAD Y B.SOCIAL		CASE LA SIRENITA	GARRUCHA	XX---	2.750,52			
845310	TÉCNICO SUPERIOR EDUCACIÓN	2 IGUALDAD Y B.SOCIAL		CASE LOS RUISEÑORES	HUERCAL-OVERA	XX---	2.750,52			
1889810	TÉCNICO SUPERIOR EDUCACIÓN	0 EDUCACIÓN		CP. TRINA RULL	OLULA DEL RIO	XX---	2.750,52			
834110	TÉCNICO SUPERIOR EDUCACIÓN	3 IGUALDAD Y B.SOCIAL		CASE LA ROSALEDA	ROQUETAS DE MAR	XX---	2.750,52			
844610	TÉCNICO SUPERIOR EDUCACIÓN	6 IGUALDAD Y B.SOCIAL		CASE MARGARITAS	SAN AGUSTIN	XX---	2.750,52			
827910	TÉCNICO SUPERIOR EDUCACIÓN	2 IGUALDAD Y B.SOCIAL		CASE NORIAS DAZA	SAN AGUSTIN	XX---	2.750,52			
2007610	TÉCNICO SUPERIOR EDUCACIÓN	0 EDUCACIÓN		CP. PRE.	SAN AGUSTIN	XX---	2.750,52			
1889710	TÉCNICO SUPERIOR EDUCACIÓN	0 EDUCACIÓN		CP. ANDALUCIA	SAN ISIDRO DE NIJAR	XX---	2.750,52			
1889910	TÉCNICO SUPERIOR EDUCACIÓN	0 EDUCACIÓN		CPC. SGR.CORAZ. J.	TIJOLA	XX---	2.750,52			
845910	TÉCNICO SUPERIOR EDUCACIÓN	1 IGUALDAD Y B.SOCIAL		CAS LAS CAMPANILLAS	VERA	XX---	2.750,52			
826410	TÉCNICO SUPERIOR EDUCACIÓN	0 IGUALDAD Y B.SOCIAL		CASE LOS JAZMINES	VICAR	XX---	2.750,52			

TOTAL PROVINCIA: 34

PROVINCIA 11 CADIZ

9864110	TÉCNICO SUPERIOR EDUCACIÓN	1 IGUALDAD Y B.SOCIAL		CASE ENTRE MARES	ALGECIRAS	XX---	2.750,52			
850510	TÉCNICO SUPERIOR EDUCACIÓN	2 IGUALDAD Y B.SOCIAL		CASE L/ NAVEGANTES	ALGECIRAS	XX---	2.750,52			
849910	TÉCNICO SUPERIOR EDUCACIÓN	2 IGUALDAD Y B.SOCIAL		CASE V. MILAGROSA	ALGECIRAS	XX---	2.750,52			
851410	TÉCNICO SUPERIOR EDUCACIÓN	3 IGUALDAD Y B.SOCIAL		CASE V. LAS NIEVES	ARCOS DE LA FRONTERA	XX---	2.750,52			
9864410	TÉCNICO SUPERIOR EDUCACIÓN	3 IGUALDAD Y B.SOCIAL		CASE LA TRAIÑA	BARBATE	XX---	2.750,52			
852310	TÉCNICO SUPERIOR EDUCACIÓN	1 IGUALDAD Y B.SOCIAL		CASE V. DE LA PAZ	BARRIOS [LOS]	XX---	2.750,52			
848010	TÉCNICO SUPERIOR EDUCACIÓN	2 IGUALDAD Y B.SOCIAL		CASE V. ROSARIO	CADIZ	XX---	2.750,52			
849310	TÉCNICO SUPERIOR EDUCACIÓN	1 IGUALDAD Y B.SOCIAL		CASE V.DE LA PALMA	CADIZ	XX---	2.750,52			
2008210	TÉCNICO SUPERIOR EDUCACIÓN	0 EDUCACIÓN		CP. ADOLFO CASTRO	CADIZ	XX---	2.750,52			
3244310	TÉCNICO SUPERIOR EDUCACIÓN	0 EDUCACIÓN		CP. ANDALUCIA	CADIZ	XX---	2.750,52			
1891510	TÉCNICO SUPERIOR EDUCACIÓN	0 EDUCACIÓN		CP. CAMPO DEL SUR	CADIZ	XX---	2.750,52			
1891610	TÉCNICO SUPERIOR EDUCACIÓN	0 EDUCACIÓN		CP. SAN RAPAE	CADIZ	XX---	2.750,52			
2233010	TÉCNICO SUPERIOR EDUCACIÓN	0 EDUCACIÓN		CP. SANTA TERESA	CADIZ	XX---	2.750,52			
1893010	TÉCNICO SUPERIOR EDUCACIÓN	0 EDUCACIÓN		CP.PRE. VILLA BREST	CADIZ	XX---	2.750,52			
847410	TÉCNICO SUPERIOR EDUCACIÓN	0 IGUALDAD Y B.SOCIAL		PRG. ESPECIFICOS	CADIZ	XX---	2.750,52			
853210	TÉCNICO SUPERIOR EDUCACIÓN	2 IGUALDAD Y B.SOCIAL		CASE ALBORADA	CHICLANA DE LA FRONT	XX---	2.750,52			
854210	TÉCNICO SUPERIOR EDUCACIÓN	0 IGUALDAD Y B.SOCIAL		C.PROTC.TOLOSA LATOU	CHIPIONA	XX---	2.750,52			JORNADA FESTIVOS JORNADA TURNO
883210	TÉCNICO SUPERIOR EDUCACIÓN	0 IGUALDAD Y B.SOCIAL		CASE PRIMAVERA	JEREZ DE LA FRONTERA	XX---	2.750,52			
883810	TÉCNICO SUPERIOR EDUCACIÓN	0 IGUALDAD Y B.SOCIAL		CASE ROCINANTE	JEREZ DE LA FRONTERA	XX---	2.750,52			
857910	TÉCNICO SUPERIOR EDUCACIÓN	2 IGUALDAD Y B.SOCIAL		CASE SAN CARLOS	JEREZ DE LA FRONTERA	XX---	2.750,52			
856810	TÉCNICO SUPERIOR EDUCACIÓN	1 IGUALDAD Y B.SOCIAL		CASE SANTA MARIA	JEREZ DE LA FRONTERA	XX---	2.750,52			
857410	TÉCNICO SUPERIOR EDUCACIÓN	1 IGUALDAD Y B.SOCIAL		CASE V. DEL VALLE	JEREZ DE LA FRONTERA	XX---	2.750,52			
1891710	TÉCNICO SUPERIOR EDUCACIÓN	0 EDUCACIÓN		CP. SAN V. DE PAUL	JEREZ DE LA FRONTERA	XX---	2.750,52			
7067910	TÉCNICO SUPERIOR EDUCACIÓN	0 EDUCACIÓN		CP.ELIO A.NEBRIJA	JEREZ DE LA FRONTERA	XX---	2.750,52			
860110	TÉCNICO SUPERIOR EDUCACIÓN	0 IGUALDAD Y B.SOCIAL		CASE V.DE LA SIERRA	LINEA DE LA CONCEPCI	XX---	2.750,52			
858710	TÉCNICO SUPERIOR EDUCACIÓN	0 IGUALDAD Y B.SOCIAL		CASE V.INMACULADA	LINEA DE LA CONCEPCI	XX---	2.750,52			
2008610	TÉCNICO SUPERIOR EDUCACIÓN	0 EDUCACIÓN		CP. SAN FELIPE	LINEA DE LA CONCEPCI	XX---	2.750,52			
2009210	TÉCNICO SUPERIOR EDUCACIÓN	0 EDUCACIÓN		CP. A. RUIZ ENCISO	MEDINA-SIDONIA	XX---	2.750,52			
1892010	TÉCNICO SUPERIOR EDUCACIÓN	0 EDUCACIÓN		CP. S. J. CALASANZ	OLVERA	XX---	2.750,52			
861510	TÉCNICO SUPERIOR EDUCACIÓN	1 IGUALDAD Y B.SOCIAL		CASE LA CARACOLA	PUERTO DE SANTA MARI	XX---	2.750,52			
862610	TÉCNICO SUPERIOR EDUCACIÓN	1 IGUALDAD Y B.SOCIAL		CASE GUADALETE	PUERTO SERRANO	XX---	2.750,52			
863310	TÉCNICO SUPERIOR EDUCACIÓN	1 IGUALDAD Y B.SOCIAL		CASE BLAS INFANTE	SAN FERNANDO	XX---	2.750,52			
863910	TÉCNICO SUPERIOR EDUCACIÓN	5 IGUALDAD Y B.SOCIAL		CASE LA MAREA	SAN FERNANDO	XX---	2.750,52			
3338410	TÉCNICO SUPERIOR EDUCACIÓN	0 EDUCACIÓN		CP. ARQUITEC. LEOZ	SAN FERNANDO	XX---	2.750,52			
864510	TÉCNICO SUPERIOR EDUCACIÓN	0 IGUALDAD Y B.SOCIAL		CASE REINA JUANA	SAN ROQUE	XX---	2.750,52			
865510	TÉCNICO SUPERIOR EDUCACIÓN	1 IGUALDAD Y B.SOCIAL		CASE EL ALMENDRAL	SANLUCAR DE BARRAMED	XX---	2.750,52			

TOTAL CATEGORIA:

(*) Puesto perteneciente a más de una categoría.

ANEXO 4

Código	Denominación	N V U A M C	Consejería / Org. Autonomo	Centro	Localidad	C. Esp		REQ. PARA DESEMPEÑO		Otras Características
						RFIDP	EUROS	Exp	Titulación Formación	

CONVOCATORIA: TRASLADO LABORALES 2009

GRUPO 003 BUP, BACHILLER SUPERIOR,FP2 O EQU CATEGORIA 3070 TECN. SUP. EDUCACION INFANTIL

866110	TÉCNICO SUPERIOR EDUCACIÓN	0	IGUALDAD Y B.SOCIAL	CASE GUADALQUIVIR	SANLUCAR DE BARRAMED	XX---	2.750,52			
11605110	TÉCNICO SUPERIOR EDUCACIÓN	0	EDUCACIÓN	C.E.I.P. EL PICACHO	SANLUCAR DE BARRAMED	XX---	2.750,52			
1892310	TÉCNICO SUPERIOR EDUCACIÓN	0	EDUCACIÓN	CP.MTRA.R.A ZARATE	SANLUCAR DE BARRAMED	XX---	2.750,52			
866710	TÉCNICO SUPERIOR EDUCACIÓN	2	IGUALDAD Y B.SOCIAL	CASE N.SRA. LA LUZ	TARIFA	XX---	2.750,52			
867510	TÉCNICO SUPERIOR EDUCACIÓN	3	IGUALDAD Y B.SOCIAL	CASE V. PALOMARES	TREBUJENA	XX---	2.750,52			
868410	TÉCNICO SUPERIOR EDUCACIÓN	4	IGUALDAD Y B.SOCIAL	CASE EL MANANTIAL	VILLAMARTIN	XX---	2.750,52			
1891910	TÉCNICO SUPERIOR EDUCACIÓN	0	EDUCACIÓN	CP. LA ATUNARA	ZABAL	XX---	2.750,52			

TOTAL PROVINCIA: 39

PROVINCIA 14 CORDOBA

1896610	TÉCNICO SUPERIOR EDUCACIÓN	0	EDUCACIÓN	CP.L.CAPIT.TREVILLA	ADAMUZ	XX---	2.750,52			
890210	TÉCNICO SUPERIOR EDUCACIÓN	0	IGUALDAD Y B.SOCIAL	CASE LA CAMPIÑA	AGUILAR	XX---	2.750,52			
891010	TÉCNICO SUPERIOR EDUCACIÓN	2	IGUALDAD Y B.SOCIAL	CASE LA SERRANIA	BAENA	XX---	2.750,52			
891410	TÉCNICO SUPERIOR EDUCACIÓN	0	IGUALDAD Y B.SOCIAL	CASE EL LABRADOR	BUJALANCE	XX---	2.750,52			
892010	TÉCNICO SUPERIOR EDUCACIÓN	0	IGUALDAD Y B.SOCIAL	CASE S. FRANCISCO	CABRA	XX---	2.750,52			
892510	TÉCNICO SUPERIOR EDUCACIÓN	1	IGUALDAD Y B.SOCIAL	CASE SAN RODRIGO	CABRA	XX---	2.750,52			
2010110	TÉCNICO SUPERIOR EDUCACIÓN	0	EDUCACIÓN	CPC. RAMON Y CAJAL	CARPIO [EL]	XX---	2.750,52			
888610	TÉCNICO SUPERIOR EDUCACIÓN	0	IGUALDAD Y B.SOCIAL	CASE AZAHARA	CORDOBA	XX---	2.750,52			
3067210	TÉCNICO SUPERIOR EDUCACIÓN	0	IGUALDAD Y B.SOCIAL	CASE JESUS LEDESMA	CORDOBA	XX---	2.750,52			
2992010	TÉCNICO SUPERIOR EDUCACIÓN	0	IGUALDAD Y B.SOCIAL	CASE LOS REYES	CORDOBA	XX---	2.750,52			
887210	TÉCNICO SUPERIOR EDUCACIÓN	0	IGUALDAD Y B.SOCIAL	CASE N.SRA.SOLEDADE	CORDOBA	XX---	2.750,52			
886610	TÉCNICO SUPERIOR EDUCACIÓN	0	IGUALDAD Y B.SOCIAL	CASE P. FIGUEROA	CORDOBA	XX---	2.750,52			
906610	TÉCNICO SUPERIOR EDUCACIÓN	0	IGUALDAD Y B.SOCIAL	CASE PETER PAN	CORDOBA	XX---	2.750,52			
884710	TÉCNICO SUPERIOR EDUCACIÓN	0	IGUALDAD Y B.SOCIAL	CASE POL.SANTUARIO	CORDOBA	XX---	2.750,52			
909910	TÉCNICO SUPERIOR EDUCACIÓN	0	IGUALDAD Y B.SOCIAL	CASE SAN JOSE	CORDOBA	XX---	2.750,52			
911110	TÉCNICO SUPERIOR EDUCACIÓN	0	IGUALDAD Y B.SOCIAL	CASE SAN RAFAEL	CORDOBA	XX---	2.750,52			
889310	TÉCNICO SUPERIOR EDUCACIÓN	0	IGUALDAD Y B.SOCIAL	CASE VICTORIA	CORDOBA	XX---	2.750,52			
2010610	TÉCNICO SUPERIOR EDUCACIÓN	0	EDUCACIÓN	CP. ALCALA GALTANO	DOÑA MENCIA	XX---	2.750,52			
1897510	TÉCNICO SUPERIOR EDUCACIÓN	0	EDUCACIÓN	CP. GUADIATO I	FUENTE OBEJUNA	XX---	2.750,52			
1897110	TÉCNICO SUPERIOR EDUCACIÓN	0	EDUCACIÓN	CP.PURIS.CONCEPCION	FUENTE PALMERA	XX---	2.750,52			
893410	TÉCNICO SUPERIOR EDUCACIÓN	1	IGUALDAD Y B.SOCIAL	CASE LA ESTRELLA	LUCENA	XX---	2.750,52			
894110	TÉCNICO SUPERIOR EDUCACIÓN	1	IGUALDAD Y B.SOCIAL	CASE LAS SOLEDADES	LUCENA	XX---	2.750,52			
1897210	TÉCNICO SUPERIOR EDUCACIÓN	0	EDUCACIÓN	CP.N.SRA.DEL R.RIO	LUQUE	XX---	2.750,52			
895410	TÉCNICO SUPERIOR EDUCACIÓN	0	IGUALDAD Y B.SOCIAL	CASE ANA XIMENEZ	MONTILLA	XX---	2.750,52			
894710	TÉCNICO SUPERIOR EDUCACIÓN	0	IGUALDAD Y B.SOCIAL	CASE LAS VIÑAS	MONTILLA	XX---	2.750,52			
896010	TÉCNICO SUPERIOR EDUCACIÓN	6	IGUALDAD Y B.SOCIAL	CASE N.SRA.DE BELEN	PALMA DEL RIO	XX---	2.750,52			
910510	TÉCNICO SUPERIOR EDUCACIÓN	3	IGUALDAD Y B.SOCIAL	CASE EL MINERO	PEÑARROYA-PUEBLONUEV	XX---	2.750,52			
896610	TÉCNICO SUPERIOR EDUCACIÓN	0	IGUALDAD Y B.SOCIAL	CASE EL CISNE	POZOBLANCO	XX---	2.750,52			
897210	TÉCNICO SUPERIOR EDUCACIÓN	2	IGUALDAD Y B.SOCIAL	CASE N.S.AURORA/S.PA	PRIEGO DE CORDOBA	XX---	2.750,52			
897910	TÉCNICO SUPERIOR EDUCACIÓN	2	IGUALDAD Y B.SOCIAL	CASE DIVINA PROVID.	PUENTE-GENIL	XX---	2.750,52			
887910	TÉCNICO SUPERIOR EDUCACIÓN	0	IGUALDAD Y B.SOCIAL	CASE N.SRA.CARMEN	VILLARRUBIA	XX---	2.750,52			

TOTAL PROVINCIA: 18

PROVINCIA 18 GRANADA

932710	TÉCNICO SUPERIOR EDUCACIÓN	4	IGUALDAD Y B.SOCIAL	CASE ALPUJARRA	ALBUÑOL	XX---	2.750,52			
1900710	TÉCNICO SUPERIOR EDUCACIÓN	0	EDUCACIÓN	CP. SAN MIGUEL	ALMOÑECAR	XX---	2.750,52			
919810	TÉCNICO SUPERIOR EDUCACIÓN	4	IGUALDAD Y B.SOCIAL	CASE SANTO ANGEL	BAZA	XX---	2.750,52			
2012210	TÉCNICO SUPERIOR EDUCACIÓN	0	EDUCACIÓN	CP. JUAN XXIII	CANILES	XX---	2.750,52			
930510	TÉCNICO SUPERIOR EDUCACIÓN	3	IGUALDAD Y B.SOCIAL	CASE POL.ALMANJAYAR	GRANADA	XX---	2.750,52			
931510	TÉCNICO SUPERIOR EDUCACIÓN	0	IGUALDAD Y B.SOCIAL	CASE PORTAL BELEN	GRANADA	XX---	2.750,52			
918410	TÉCNICO SUPERIOR EDUCACIÓN	0	IGUALDAD Y B.SOCIAL	CASE PRINCIPE	GRANADA	XX---	2.750,52			
932110	TÉCNICO SUPERIOR EDUCACIÓN	0	IGUALDAD Y B.SOCIAL	CASE STO. DOMINGO	GRANADA	XX---	2.750,52			
917610	TÉCNICO SUPERIOR EDUCACIÓN	0	IGUALDAD Y B.SOCIAL	CASE V. DE LORETO	GRANADA	XX---	2.750,52			
916010	TÉCNICO SUPERIOR EDUCACIÓN	3	IGUALDAD Y B.SOCIAL	CASE V.DEL CARMEN	GRANADA	XX---	2.750,52			
915210	TÉCNICO SUPERIOR EDUCACIÓN	1	IGUALDAD Y B.SOCIAL	CASE V.INMACULADA	GRANADA	XX---	2.750,52			
1899910	TÉCNICO SUPERIOR EDUCACIÓN	0	EDUCACIÓN	CP. I. DEL TRIUNFO	GRANADA	XX---	2.750,52			
2014010	TÉCNICO SUPERIOR EDUCACIÓN	0	EDUCACIÓN	CP. SANCHO PANZA	GRANADA	XX---	2.750,52			
2013310	TÉCNICO SUPERIOR EDUCACIÓN	0	EDUCACIÓN	CP. SIERRA ELVIRA	GRANADA	XX---	2.750,52			
1900810	TÉCNICO SUPERIOR EDUCACIÓN	0	EDUCACIÓN	CP.PRE. L. ROSALES	GRANADA	XX---	2.750,52			
916710	TÉCNICO SUPERIOR EDUCACIÓN	0	IGUALDAD Y B.SOCIAL	G.M.STO CRISTO YEDRA	GRANADA	XX---	2.750,52			
920610	TÉCNICO SUPERIOR EDUCACIÓN	2	IGUALDAD Y B.SOCIAL	CASE LA ALCAZABA	GUADIX	XX---	2.750,52			
2012610	TÉCNICO SUPERIOR EDUCACIÓN	0	EDUCACIÓN	CP. N.SRA. DE A.	HUETOR-VEGA	XX---	2.750,52			
921410	TÉCNICO SUPERIOR EDUCACIÓN	5	IGUALDAD Y B.SOCIAL	CASE INF.CRISTINA	LOJA	XX---	2.750,52			
1900110	TÉCNICO SUPERIOR EDUCACIÓN	0	EDUCACIÓN	CPC. LA PAZ	MONTEFRIO	XX---	2.750,52			
922210	TÉCNICO SUPERIOR EDUCACIÓN	1	IGUALDAD Y B.SOCIAL	CASE GIRASOLES	MOTRIL	XX---	2.750,52			
933210	TÉCNICO SUPERIOR EDUCACIÓN	4	IGUALDAD Y B.SOCIAL	CASE LOS ALMENDROS	MOTRIL	XX---	2.750,52			
2013110	TÉCNICO SUPERIOR EDUCACIÓN	0	EDUCACIÓN	CP. JUAN R. JIMENEZ	SALOBREÑA	XX---	2.750,52			

TOTAL PROVINCIA: 27

(*) Puesto perteneciente a más de una categoría.

ANEXO 4

Código	Denominación	N V U A M C	Consejería / Org. Autonómico	Centro	Localidad	C. Esp		REQ. PARA DESEMPEÑO		Otras Características
						RFIDP	EUROS	Exp	Titulación Formación	

CONVOCATORIA: TRASLADO LABORALES 2009

GRUPO 003 BUP, BACHILLER SUPERIOR, FP2 O EQU CATEGORIA 3070 TECN. SUP. EDUCACION INFANTIL

PROVINCIA 21 HUELVA

1903110	TÉCNICO SUPERIOR EDUCACIÓN	0 EDUCACIÓN	CP. LOS LLANOS	ALMONTE	XX---	2.750,52
1902410	TÉCNICO SUPERIOR EDUCACIÓN	0 EDUCACIÓN	CP. N. SRA. ROCIO	ALMONTE	XX---	2.750,52
1903410	TÉCNICO SUPERIOR EDUCACIÓN	0 EDUCACIÓN	CP. PRE. LA HUERTA	ALMONTE	XX---	2.750,52
940810	TÉCNICO SUPERIOR EDUCACIÓN	0 IGUALDAD Y B.SOCIAL	CASE LA JARA	ARACENA	XX---	2.750,52
1903510	TÉCNICO SUPERIOR EDUCACIÓN	0 EDUCACIÓN	CP. PRE. JULIANITA	ARACENA	XX---	2.750,52
9864810	TÉCNICO SUPERIOR EDUCACIÓN	5 IGUALDAD Y B.SOCIAL	CASE ESTRELLA MAR	AYAMONTE	XX---	2.750,52
941310	TÉCNICO SUPERIOR EDUCACIÓN	3 IGUALDAD Y B.SOCIAL	CASE N.SRA.CARMEN	AYAMONTE	XX---	2.750,52
2015910	TÉCNICO SUPERIOR EDUCACIÓN	0 EDUCACIÓN	CP. JUAN R. JIMENEZ	BEAS	XX---	2.750,52
2016010	TÉCNICO SUPERIOR EDUCACIÓN	0 EDUCACIÓN	CP. LORA TAMAYO	BONARES	XX---	2.750,52
942010	TÉCNICO SUPERIOR EDUCACIÓN	2 IGUALDAD Y B.SOCIAL	CASE PLATERO Y YO	CALAÑAS	XX---	2.750,52
942610	TÉCNICO SUPERIOR EDUCACIÓN	0 IGUALDAD Y B.SOCIAL	CASE V.CONSOLOACION	CARTAYA	XX---	2.750,52
943310	TÉCNICO SUPERIOR EDUCACIÓN	2 IGUALDAD Y B.SOCIAL	CASE M.ANG.MARTIN	GIBRALEON	XX---	2.750,52
943810	TÉCNICO SUPERIOR EDUCACIÓN	2 IGUALDAD Y B.SOCIAL	CASE F. IZQUIERDO	HINOJOS	XX---	2.750,52
937510	TÉCNICO SUPERIOR EDUCACIÓN	0 IGUALDAD Y B.SOCIAL	CASE EL PARAISO	HUELVA	XX---	2.750,52
936710	TÉCNICO SUPERIOR EDUCACIÓN	0 IGUALDAD Y B.SOCIAL	CASE LAS JIRAFAS	HUELVA	XX---	2.750,52
935910	TÉCNICO SUPERIOR EDUCACIÓN	0 IGUALDAD Y B.SOCIAL	CASE LAS MARISMAS	HUELVA	XX---	2.750,52
938110	TÉCNICO SUPERIOR EDUCACIÓN	0 IGUALDAD Y B.SOCIAL	CASE N.SRA.LORETO	HUELVA	XX---	2.750,52
939010	TÉCNICO SUPERIOR EDUCACIÓN	0 IGUALDAD Y B.SOCIAL	CASE V. DE LA CINTA	HUELVA	XX---	2.750,52
935610	TÉCNICO SUPERIOR EDUCACIÓN	0 IGUALDAD Y B.SOCIAL	PRG. ESPECIFICOS	HUELVA	XX---	2.750,52
944310	TÉCNICO SUPERIOR EDUCACIÓN	3 IGUALDAD Y B.SOCIAL	CASE LA HIGUERITA	ISLA CRISTINA	XX---	2.750,52
9865110	TÉCNICO SUPERIOR EDUCACIÓN	5 IGUALDAD Y B.SOCIAL	CASE LA MAREA	ISLA CRISTINA	XX---	2.750,52
944810	TÉCNICO SUPERIOR EDUCACIÓN	2 IGUALDAD Y B.SOCIAL	CASE LA ARBOLEDA	LEPE	XX---	2.750,52
1902710	TÉCNICO SUPERIOR EDUCACIÓN	0 EDUCACIÓN	CP. VIRG. ROSARIO	MINAS DE RIOTINTO	XX---	2.750,52
2016210	TÉCNICO SUPERIOR EDUCACIÓN	0 EDUCACIÓN	CP. SAN WALABONSO	NIEBLA	XX---	2.750,52
934310	TÉCNICO SUPERIOR EDUCACIÓN	2 IGUALDAD Y B.SOCIAL	C.AT.SOC.ED.	PALMA DEL CONDADO [L	XX---	2.750,52
945510	TÉCNICO SUPERIOR EDUCACIÓN	0 IGUALDAD Y B.SOCIAL	CASE HERMANA PILAR	PATERNA DEL CAMPO	XX---	2.750,52
9865610	TÉCNICO SUPERIOR EDUCACIÓN	5 IGUALDAD Y B.SOCIAL	CASE LA CANOA	PUNTA UMBRIA	XX---	2.750,52
2016310	TÉCNICO SUPERIOR EDUCACIÓN	0 EDUCACIÓN	CP. NARANJO MORENO	SAN BARTOLOME DE LA	XX---	2.750,52
946210	TÉCNICO SUPERIOR EDUCACIÓN	4 IGUALDAD Y B.SOCIAL	CASE MAFALDA	TRIGUEROS	XX---	2.750,52
1903010	TÉCNICO SUPERIOR EDUCACIÓN	0 EDUCACIÓN	CP. JOSE NOGALES	VALVERDE DEL CAMINO	XX---	2.750,52
1903210	TÉCNICO SUPERIOR EDUCACIÓN	0 EDUCACIÓN	CP. LOS MOLINOS	VALVERDE DEL CAMINO	XX---	2.750,52
1902810	TÉCNICO SUPERIOR EDUCACIÓN	0 EDUCACIÓN	CP.MENENDEZ/PELAYO	VALVERDE DEL CAMINO	XX---	2.750,52

TOTAL PROVINCIA: 35

PROVINCIA 23 JAEN

953410	TÉCNICO SUPERIOR EDUCACIÓN	3 IGUALDAD Y B.SOCIAL	C.AT.SOC.ED.	ALCALA LA REAL	XX---	2.750,52
1904510	TÉCNICO SUPERIOR EDUCACIÓN	0 EDUCACIÓN	C.PRE.MNEZ.MONTAÑEZ	ALCALA LA REAL	XX---	2.750,52
978510	TÉCNICO SUPERIOR EDUCACIÓN	0 IGUALDAD Y B.SOCIAL	CASE A.MODESTO MATA	ALCAUDETE	XX---	2.750,52
957910	TÉCNICO SUPERIOR EDUCACIÓN	1 IGUALDAD Y B.SOCIAL	CASE LOS ROMEROS	ANDUJAR	XX---	2.750,52
1904610	TÉCNICO SUPERIOR EDUCACIÓN	0 EDUCACIÓN	CP. J. RUIZ GORDOA	ANDUJAR	XX---	2.750,52
1904710	TÉCNICO SUPERIOR EDUCACIÓN	0 EDUCACIÓN	CP. SAN JUAN CRUZ	BAEZA	XX---	2.750,52
1904810	TÉCNICO SUPERIOR EDUCACIÓN	0 EDUCACIÓN	CP. PEDRO CORCHADO	BAILLEN	XX---	2.750,52
2017810	TÉCNICO SUPERIOR EDUCACIÓN	0 EDUCACIÓN	CP. VIRG. CUADROS	BEDMAR	XX---	2.750,52
964710	TÉCNICO SUPERIOR EDUCACIÓN	3 IGUALDAD Y B.SOCIAL	CASE JABALCUZ	CAROLINA [LA]	XX---	2.750,52
958810	TÉCNICO SUPERIOR EDUCACIÓN	3 IGUALDAD Y B.SOCIAL	CASE EL OLIVO	JAEN	XX---	2.750,52
960710	TÉCNICO SUPERIOR EDUCACIÓN	4 IGUALDAD Y B.SOCIAL	CASE LOS TRIGALES	JAEN	XX---	2.750,52
960110	TÉCNICO SUPERIOR EDUCACIÓN	3 IGUALDAD Y B.SOCIAL	CASE N.SRA.REMEDIOS	JAEN	XX---	2.750,52
1838010	TÉCNICO SUPERIOR EDUCACIÓN	1 IGUALDAD Y B.SOCIAL	CASE POL. EL VALLE	JAEN	XX---	2.750,52
959610	TÉCNICO SUPERIOR EDUCACIÓN	2 IGUALDAD Y B.SOCIAL	CASE STA.CATALINA	JAEN	XX---	2.750,52
1905110	TÉCNICO SUPERIOR EDUCACIÓN	0 EDUCACIÓN	CP. RUIZ JIMENEZ	JAEN	XX---	2.750,52
1905010	TÉCNICO SUPERIOR EDUCACIÓN	0 EDUCACIÓN	CP. SANTO DOMINGO	JAEN	XX---	2.750,52
2017910	TÉCNICO SUPERIOR EDUCACIÓN	0 EDUCACIÓN	CP.ALCALA WENCESLADA	JAEN	XX---	2.750,52
1905310	TÉCNICO SUPERIOR EDUCACIÓN	0 EDUCACIÓN	CP.CANDIDO NOGALES	JAEN	XX---	2.750,52
1905510	TÉCNICO SUPERIOR EDUCACIÓN	0 EDUCACIÓN	CP.A.GARCIA CHAMORRO	LINAREJOS	XX---	2.750,52
966410	TÉCNICO SUPERIOR EDUCACIÓN	1 IGUALDAD Y B.SOCIAL	CASE LOS TULIPANES	LINARES	XX---	2.750,52
1906510	TÉCNICO SUPERIOR EDUCACIÓN	0 EDUCACIÓN	CP.MARQUESES LINARES	LINARES	XX---	2.750,52
1906910	TÉCNICO SUPERIOR EDUCACIÓN	0 EDUCACIÓN	CP.PRES.NIÑA M*	LINARES	XX---	2.750,52
2018110	TÉCNICO SUPERIOR EDUCACIÓN	0 EDUCACIÓN	CP.STA.TERESA DOCTOR	LINARES	XX---	2.750,52
9361910	TÉCNICO SUPERIOR EDUCACIÓN	0 EDUCACIÓN	CP.VIRG.LINAREJOS	LINARES	XX---	2.750,52
1906210	TÉCNICO SUPERIOR EDUCACIÓN	0 EDUCACIÓN	CP. N.SRA. LA PAZ	MARMOLEJO	XX---	2.750,52
2018210	TÉCNICO SUPERIOR EDUCACIÓN	0 EDUCACIÓN	CP. SAN AMADOR	MARTOS	XX---	2.750,52
2018410	TÉCNICO SUPERIOR EDUCACIÓN	0 EDUCACIÓN	CP.STA.M* MAGDALENA	MENGIBAR	XX---	2.750,52
2257510	TÉCNICO SUPERIOR EDUCACIÓN	0 EDUCACIÓN	CPC. NUEVA AND.	RUS	XX---	2.750,52
1905910	TÉCNICO SUPERIOR EDUCACIÓN	0 EDUCACIÓN	CP. STA. TERESA J.	SILES	XX---	2.750,52
1906410	TÉCNICO SUPERIOR EDUCACIÓN	0 EDUCACIÓN	CP. JUAN CARLOS I	TORRE DEL CAMPO	XX---	2.750,52
1906610	TÉCNICO SUPERIOR EDUCACIÓN	0 EDUCACIÓN	CP. PERO XIL	TORREPEROGIL	XX---	2.750,52
1906310	TÉCNICO SUPERIOR EDUCACIÓN	0 EDUCACIÓN	CP. JUAN PASQUAU	UBEDA	XX---	2.750,52
1906110	TÉCNICO SUPERIOR EDUCACIÓN	0 EDUCACIÓN	CP.N.SRA.CASTILLO	VILCHES	XX---	2.750,52

(*) Puesto perteneciente a más de una categoría.

ANEXO 4

Código	Denominación	N V U A M C	Consejería / Org. Autonomo	Centro	Localidad	C. Esp		REQ. PARA DESEMPEÑO		Otras Características
						RFIDP	EUROS	Exp	Titulación Formación	

CONVOCATORIA: TRASLADO LABORALES 2009

GRUPO 003 BUP, BACHILLER SUPERIOR,FP2 O EQU CATEGORIA 3070 TECN. SUP. EDUCACION INFANTIL

TOTAL PROVINCIA: 21

PROVINCIA 29 MALAGA

2018910	TÉCNICO SUPERIOR EDUCACIÓN	0 EDUCACIÓN	CPC. SAN F. DE ASIS	ALAMEDA	XX---	2.750,52
2019010	TÉCNICO SUPERIOR EDUCACIÓN	1 EDUCACIÓN	CP. P. M. SANCHEZ	ALMOGIA	XX---	2.750,52
2020110	TÉCNICO SUPERIOR EDUCACIÓN	0 EDUCACIÓN	C.PRE. ARCO IRIS	ALORA	XX---	2.750,52
983610	TÉCNICO SUPERIOR EDUCACIÓN	2 IGUALDAD Y B.SOCIAL	CASE NIÑO J.Y MILAG.	ANTEQUERA	XX---	2.750,52
984210	TÉCNICO SUPERIOR EDUCACIÓN	0 IGUALDAD Y B.SOCIAL	CASE SAN JUAN	ANTEQUERA	XX---	2.750,52
983110	TÉCNICO SUPERIOR EDUCACIÓN	0 IGUALDAD Y B.SOCIAL	CASE VERA CRUZ	ANTEQUERA	XX---	2.750,52
1911610	TÉCNICO SUPERIOR EDUCACIÓN	0 EDUCACIÓN	CPC. SAN ANTONIO	ARRIATE	XX---	2.750,52
1912910	TÉCNICO SUPERIOR EDUCACIÓN	0 EDUCACIÓN	CP. PRE.	COIN	XX---	2.750,52
980310	TÉCNICO SUPERIOR EDUCACIÓN	2 IGUALDAD Y B.SOCIAL	CASE SAN ISIDRO	ESTEPOÑA	XX---	2.750,52
979710	TÉCNICO SUPERIOR EDUCACIÓN	1 IGUALDAD Y B.SOCIAL	CASE LA PALMA	MALAGA	XX---	2.750,52
981010	TÉCNICO SUPERIOR EDUCACIÓN	0 IGUALDAD Y B.SOCIAL	CASE LOS ASPERONES	MALAGA	XX---	2.750,52
985710	TÉCNICO SUPERIOR EDUCACIÓN	0 IGUALDAD Y B.SOCIAL	CASE N.SRA.CARMEN	MALAGA	XX---	2.750,52
991810	TÉCNICO SUPERIOR EDUCACIÓN	0 IGUALDAD Y B.SOCIAL	CASE REYES MAGOS	MALAGA	XX---	2.750,52
982010	TÉCNICO SUPERIOR EDUCACIÓN	3 IGUALDAD Y B.SOCIAL	CASE SAN JOSE	MALAGA	XX---	2.750,52
982610	TÉCNICO SUPERIOR EDUCACIÓN	0 IGUALDAD Y B.SOCIAL	CASE SANTO ANGEL	MALAGA	XX---	2.750,52
1912110	TÉCNICO SUPERIOR EDUCACIÓN	0 EDUCACIÓN	CP. BERGAMIN	MALAGA	XX---	2.750,52
1911910	TÉCNICO SUPERIOR EDUCACIÓN	0 EDUCACIÓN	CP. CERRO CORONADO	MALAGA	XX---	2.750,52
2264110	TÉCNICO SUPERIOR EDUCACIÓN	0 EDUCACIÓN	CP. F. DE GOYA	MALAGA	XX---	2.750,52
2020210	TÉCNICO SUPERIOR EDUCACIÓN	0 EDUCACIÓN	CP. NEILL	MALAGA	XX---	2.750,52
1912010	TÉCNICO SUPERIOR EDUCACIÓN	0 EDUCACIÓN	CP. RICARDO LEON	MALAGA	XX---	2.750,52
1912810	TÉCNICO SUPERIOR EDUCACIÓN	0 EDUCACIÓN	CP. SALVADOR RUEDA	MALAGA	XX---	2.750,52
1911810	TÉCNICO SUPERIOR EDUCACIÓN	0 EDUCACIÓN	CP.DR.GALVEZ MOLL	MALAGA	XX---	2.750,52
1911710	TÉCNICO SUPERIOR EDUCACIÓN	0 EDUCACIÓN	CP.PRE.MARTIRICOS	MALAGA	XX---	2.750,52
979010	TÉCNICO SUPERIOR EDUCACIÓN	2 IGUALDAD Y B.SOCIAL	CASE S.P.ALCANTARA	MARBELLA	XX---	2.750,52
1912410	TÉCNICO SUPERIOR EDUCACIÓN	0 EDUCACIÓN	CP. SAN ISIDRO	PERIANA	XX---	2.750,52
1912510	TÉCNICO SUPERIOR EDUCACIÓN	0 EDUCACIÓN	CP. COLINA DEL SOL	TORROX	XX---	2.750,52
987510	TÉCNICO SUPERIOR EDUCACIÓN	0 IGUALDAD Y B.SOCIAL	CASE LA COMETA	VELEZ-MALAGA	XX---	2.750,52

TOTAL PROVINCIA: 11

PROVINCIA 41 SEVILLA

1022310	TÉCNICO SUPERIOR EDUCACIÓN	6 IGUALDAD Y B.SOCIAL	CASE AZAHAR	ALCALA DE GUADAIRA	XX---	2.750,52
1011410	TÉCNICO SUPERIOR EDUCACIÓN	0 IGUALDAD Y B.SOCIAL	CASE LOS PINOS	ALCALA DE GUADAIRA	XX---	2.750,52
1038910	TÉCNICO SUPERIOR EDUCACIÓN	2 IGUALDAD Y B.SOCIAL	CASE LA GITANILLA	ARAHAL [EL]	XX---	2.750,52
1917510	TÉCNICO SUPERIOR EDUCACIÓN	0 EDUCACIÓN	CEIP L.VALLADARES	CABEZAS DE SAN JUAN	XX---	2.750,52
1917110	TÉCNICO SUPERIOR EDUCACIÓN	0 EDUCACIÓN	CP.MTRO.J.MARIN VARG	CABEZAS DE SAN JUAN	XX---	2.750,52
1012210	TÉCNICO SUPERIOR EDUCACIÓN	1 IGUALDAD Y B.SOCIAL	CASE AZALEA	CAMAS	XX---	2.750,52
2025810	TÉCNICO SUPERIOR EDUCACIÓN	0 EDUCACIÓN	CP. HERNAN CORTES	CASTILLEJA DE LA CUE	XX---	2.750,52
2022010	TÉCNICO SUPERIOR EDUCACIÓN	1 EDUCACIÓN	CP. VIRG. MONTE	CAZALLA DE LA SIERRA	XX---	2.750,52
1014410	TÉCNICO SUPERIOR EDUCACIÓN	5 IGUALDAD Y B.SOCIAL	CASE N.SRA.ROCIO	CORIA DEL RIO	XX---	2.750,52
1915610	TÉCNICO SUPERIOR EDUCACIÓN	0 EDUCACIÓN	CP. Mª ANA CALLE	CORONIL [EL]	XX---	2.750,52
1015510	TÉCNICO SUPERIOR EDUCACIÓN	1 IGUALDAD Y B.SOCIAL	CAS N.SRA.DE VALME	DOS HERMANAS	XX---	2.750,52
1015010	TÉCNICO SUPERIOR EDUCACIÓN	0 IGUALDAD Y B.SOCIAL	CASE LA MILAGROSA	DOS HERMANAS	XX---	2.750,52
1016110	TÉCNICO SUPERIOR EDUCACIÓN	0 IGUALDAD Y B.SOCIAL	CASE EL GIRASOL	ECIJA	XX---	2.750,52
1001710	TÉCNICO SUPERIOR EDUCACIÓN	3 IGUALDAD Y B.SOCIAL	CASE BALCON AND.	ESTEPA	XX---	2.750,52
1016810	TÉCNICO SUPERIOR EDUCACIÓN	3 IGUALDAD Y B.SOCIAL	CASE STA.MARGARITA	ESTEPA	XX---	2.750,52
1039610	TÉCNICO SUPERIOR EDUCACIÓN	4 IGUALDAD Y B.SOCIAL	CASE ARCO IRIS	LEBRIJA	XX---	2.750,52
1037410	TÉCNICO SUPERIOR EDUCACIÓN	3 IGUALDAD Y B.SOCIAL	CASE JAZMIN	LORA DEL RIO	XX---	2.750,52
6991410	TÉCNICO SUPERIOR EDUCACIÓN	0 EDUCACIÓN	C.P. (LOS ALCORES)	MAIRENA DEL ALJARAPE	XX---	2.750,52
1040910	TÉCNICO SUPERIOR EDUCACIÓN	0 IGUALDAD Y B.SOCIAL	CASE LA ALONDRA	MARCHENA	XX---	2.750,52
1018410	TÉCNICO SUPERIOR EDUCACIÓN	1 IGUALDAD Y B.SOCIAL	CASE STA.M.ROSARIO	MARCHENA	XX---	2.750,52
1017410	TÉCNICO SUPERIOR EDUCACIÓN	1 IGUALDAD Y B.SOCIAL	C.PROTC.STA.TERESA J	MARCHENA	XX---	2.750,52
1019010	TÉCNICO SUPERIOR EDUCACIÓN	2 IGUALDAD Y B.SOCIAL	CASE SAN LUIS	MONTELLANO	XX---	2.750,52
1019610	TÉCNICO SUPERIOR EDUCACIÓN	0 IGUALDAD Y B.SOCIAL	CASE A.GUARDA(MORON)	MORON DE LA FRONTERA	XX---	2.750,52
1020410	TÉCNICO SUPERIOR EDUCACIÓN	1 IGUALDAD Y B.SOCIAL	CASE EL OLIVO	MORON DE LA FRONTERA	XX---	2.750,52
1000210	TÉCNICO SUPERIOR EDUCACIÓN	3 IGUALDAD Y B.SOCIAL	CASE GAB. MISTRAL	OSUNA	XX---	2.750,52
2023510	TÉCNICO SUPERIOR EDUCACIÓN	0 EDUCACIÓN	CP. CERVANTES	PEDROSO [EL]	XX---	2.750,52
1021010	TÉCNICO SUPERIOR EDUCACIÓN	1 IGUALDAD Y B.SOCIAL	CASE SANTA CRUZ	PEÑAFLOR	XX---	2.750,52
1021710	TÉCNICO SUPERIOR EDUCACIÓN	1 IGUALDAD Y B.SOCIAL	CASE STA.Mª GRACIA	PUEBLA DE CAZALLA [L	XX---	2.750,52
999510	TÉCNICO SUPERIOR EDUCACIÓN	1 IGUALDAD Y B.SOCIAL	CASE ROSALIA CASTRO	PUEBLA DEL RIO [LA]	XX---	2.750,52
1002410	TÉCNICO SUPERIOR EDUCACIÓN	1 IGUALDAD Y B.SOCIAL	CASE Z. CAMPRUBI	SAN JUAN DE AZNALPAR	XX---	2.750,52
2023610	TÉCNICO SUPERIOR EDUCACIÓN	0 EDUCACIÓN	CP. E. APONTE	SAN JUAN DE AZNALPAR	XX---	2.750,52
9719410	TÉCNICO SUPERIOR EDUCACIÓN	1 IGUALDAD Y B.SOCIAL	C.A.S.ARCO E IRIS	SEVILLA	XX---	2.750,52

JORNADA TURNO

(*) Puesto perteneciente a más de una categoría.

ANEXO 4

Código	Denominación	N V U A M C	Consejería / Org. Autonomo	Centro	Localidad	C. Esp		REQ. PARA DESEMPEÑO		Otras Características
						RFIDP	EUROS	Exp	Titulación Formación	

CONVOCATORIA: TRASLADO LABORALES 2009

GRUPO 003 BUP, BACHILLER SUPERIOR,FP2 O EQU

CATEGORIA 3070 TECN. SUP. EDUCACION INFANTIL

1038210	TÉCNICO SUPERIOR EDUCACIÓN	0	IGUALDAD Y B.SOCIAL	CASE ADELFA	SEVILLA	XX---	2.750,52			
1022810	TÉCNICO SUPERIOR EDUCACIÓN	2	IGUALDAD Y B.SOCIAL	CASE A.GUARDA(SEV)	SEVILLA	XX---	2.750,52			
1001310	TÉCNICO SUPERIOR EDUCACIÓN	0	IGUALDAD Y B.SOCIAL	CASE G. FUERTES	SEVILLA	XX---	2.750,52			
1007810	TÉCNICO SUPERIOR EDUCACIÓN	0	IGUALDAD Y B.SOCIAL	CASE M.INMACULADA	SEVILLA	XX---	2.750,52			
1024010	TÉCNICO SUPERIOR EDUCACIÓN	0	IGUALDAD Y B.SOCIAL	CASE NIÑO JESUS	SEVILLA	XX---	2.750,52			
1009310	TÉCNICO SUPERIOR EDUCACIÓN	1	IGUALDAD Y B.SOCIAL	CASE SAN JERONIMO	SEVILLA	XX---	2.750,52			
1007110	TÉCNICO SUPERIOR EDUCACIÓN	0	IGUALDAD Y B.SOCIAL	CASE SANT.TRINIDAD	SEVILLA	XX---	2.750,52			
1023410	TÉCNICO SUPERIOR EDUCACIÓN	1	IGUALDAD Y B.SOCIAL	CASE SGDA. FAMILIA	SEVILLA	XX---	2.750,52			
1010610	TÉCNICO SUPERIOR EDUCACIÓN	0	IGUALDAD Y B.SOCIAL	CASE STA.L.MARILLAC	SEVILLA	XX---	2.750,52			
1008610	TÉCNICO SUPERIOR EDUCACIÓN	0	IGUALDAD Y B.SOCIAL	CASE STA.M.ANGELES	SEVILLA	XX---	2.750,52			
1010010	TÉCNICO SUPERIOR EDUCACIÓN	2	IGUALDAD Y B.SOCIAL	CASE TORREBLANCA	SEVILLA	XX---	2.750,52			
1024610	TÉCNICO SUPERIOR EDUCACIÓN	1	IGUALDAD Y B.SOCIAL	CASE V.DE LOS REYES	SEVILLA	XX---	2.750,52			
6990810	TÉCNICO SUPERIOR EDUCACIÓN	0	EDUCACIÓN	CP.PRE. M. GAINZA	SEVILLA	XX---	2.750,52			
1917010	TÉCNICO SUPERIOR EDUCACIÓN	0	EDUCACIÓN	CP.TORIBIO VELASCO	SEVILLA	XX---	2.750,52			
2024310	TÉCNICO SUPERIOR EDUCACIÓN	0	EDUCACIÓN	CP. MENENDEZ PIDAL	TORREBLANCA DE LOS C	XX---	2.750,52			
1040310	TÉCNICO SUPERIOR EDUCACIÓN	1	IGUALDAD Y B.SOCIAL	CASE LA FUENTE	UTRERA	XX---	2.750,52			

TOTAL PROVINCIA: 50

235

(*) Puesto perteneciente a más de una categoría.

ANEXO 4

Código	Denominación	N V U A M C	Consejería / Org. Autonomo	Centro	Localidad	C. Esp		REQ. PARA DESEMPEÑO		Otras Características
						RFIDP	EUROS	Exp	Titulación Formación	
CONVOCATORIA: TRASLADO LABORALES 2009										
GRUPO 003 BUP, BACHILLER SUPERIOR,FP2 O EQU			CATEGORIA 3080 GOBERNANTA							
PROVINCIA 04 ALMERIA										
9633710	GOBERNANTA.....		0 AGRICULTURA Y PESCA	E. F. PROF. NAUT. PE	ALMERIA	X----	2.873,88			
835910	GOBERNANTA.....		0 IGUALDAD Y B.SOCIAL	R. DE PENSIONISTAS	ALMERIA	X----	2.873,88			JORNADA FESTIVOS JORNADA TURNO
2225210	GOBERNANTA.....		0 EDUCACIÓN	R. ESC. MADRE LUZ	ALMERIA	X----	2.873,88			
1632510	GOBERNANTA.....		0 EDUCACIÓN	R.E.EEMM.ANA M.MNEZ.	ALMERIA	X----	2.873,88			
526710	GOBERNANTA.....		0 EMPLEO	R.T.L. AGUADULCE	ROQUETAS DE MAR	X----	2.873,88			JORNADA TURNO
TOTAL PROVINCIA: 0										
PROVINCIA 11 CADIZ										
869710	GOBERNANTA.....		0 IGUALDAD Y B.SOCIAL	R. DE PENSIONISTAS	ALGECIRAS	X----	2.873,88			JORNADA FESTIVOS JORNADA TURNO
533610	GOBERNANTA.....		0 EMPLEO	R. DE CADIZ	CADIZ	X----	2.873,88			
1893210	GOBERNANTA.....		0 EDUCACIÓN	R. DE EDUC. ESPECIAL	JEREZ DE LA FRONTERA	X----	2.873,88			
875410	GOBERNANTA.....		0 IGUALDAD Y B.SOCIAL	R. DE PENSIONISTAS	JEREZ DE LA FRONTERA	X----	2.873,88			JORNADA FESTIVOS JORNADA TURNO
9686510	GOBERNANTA.....		1 EDUCACIÓN	COL. EL PICACHO	SANLUCAR DE BARRAMED	X----	2.873,88			JORNADA TURNO
TOTAL PROVINCIA: 1										
PROVINCIA 14 CORDOBA										
290610	GOBERNANTA.....		1 AGRICULTURA Y PESCA	C.I.F.A.CABRA-PRIEGO	CABRA	X----	2.873,88			
900610	GOBERNANTA.....		0 IGUALDAD Y B.SOCIAL	R. MIXTA PENSIONISTA	CORDOBA	X----	2.873,88			JORNADA FESTIVOS JORNADA TURNO
289110	GOBERNANTA.....		0 AGRICULTURA Y PESCA	C.I.F.A.HINOJOSA DUQ	HINOJOSA DEL DUQUE	X----	2.873,88			
TOTAL PROVINCIA: 1										
PROVINCIA 18 GRANADA										
924010	GOBERNANTA.....		0 IGUALDAD Y B.SOCIAL	R. DE PENSIONISTAS	ARMILLA	X----	2.873,88			JORNADA FESTIVOS JORNADA TURNO
294810	GOBERNANTA.....		0 AGRICULTURA Y PESCA	C.I.F.A. CAM.PURCHIL	GRANADA	X----	2.873,88			
543210	GOBERNANTA.....		1 EMPLEO	R.T.L. PRADOLLANO	MONACHIL	X----	2.873,88			
TOTAL PROVINCIA: 1										
PROVINCIA 21 HUELVA										
9659610	GOBERNANTA.....		1 IGUALDAD Y B.SOCIAL	CASA DEL MAR	HUELVA	X----	2.873,88			
389310	GOBERNANTA INTENDENTE.....		0 AGRICULTURA Y PESCA	C.I.F.PESQ.Y AG. HU	HUELVA	X----	2.873,88			
947910	GOBERNANTA.....		1 IGUALDAD Y B.SOCIAL	R.MIXTA PENSIONISTAS	HUELVA	X----	2.873,88			JORNADA FESTIVOS JORNADA TURNO
1648410	GOBERNANTA.....		0 EDUCACIÓN	R. ESCOLAR DE EEMM.	VALVERDE DEL CAMINO	X----	2.873,88			
TOTAL PROVINCIA: 2										
PROVINCIA 23 JAEN										
964010	GOBERNANTA.....		0 IGUALDAD Y B.SOCIAL	R.PENSIONISTAS OLIVA	CAROLINA [LA]	X----	2.873,88			JORNADA TURNO
298910	GOBERNANTA.....		0 MEDIO AMBIENTE	C.CAPC./EXP. FORES.	CAZORLA	X----	2.873,88			
976010	GOBERNANTA.....		0 IGUALDAD Y B.SOCIAL	C. MINUSV. PSICUICOS	LINARES	X----	2.873,88			JORNADA FESTIVOS
972510	GOBERNANTA.....		0 IGUALDAD Y B.SOCIAL	R.MIX. PENSIONISTAS	LINARES	X----	2.873,88			JORNADA FESTIVOS JORNADA TURNO
955710	GOBERNANTA.....		0 IGUALDAD Y B.SOCIAL	R. ASISTIDA	UBEDA	X----	2.873,88			
TOTAL PROVINCIA: 0										
PROVINCIA 29 MALAGA										
989610	GOBERNANTA.....		0 IGUALDAD Y B.SOCIAL	R. PENSIONISTAS	ESTEPONA	X----	2.873,88			JORNADA FESTIVOS JORNADA TURNO
994410	GOBERNANTA.....		0 IGUALDAD Y B.SOCIAL	R. PENSIONISTAS	MALAGA	X----	2.873,88			JORNADA FESTIVOS JORNADA TURNO
557710	GOBERNANTA.....		0 EMPLEO	CIUDAD RESD.L-TIEMPO	MARBELLA	X----	2.873,88			
557910	GOBERNANTA.....		1 EMPLEO	CIUDAD RESD.L-TIEMPO	MARBELLA	X----	2.873,88			
986410	GOBERNANTA.....		0 IGUALDAD Y B.SOCIAL	C.DE PROTC. VIRG. E.	TORREMOLINOS	X----	2.873,88			
TOTAL PROVINCIA: 1										

(*) Puesto perteneciente a más de una categoría.

ANEXO 4

Código	Denominación	N V U A M C	Consejería / Org. Autonomo	Centro	Localidad	C. Esp		REQ. PARA DESEMPEÑO		Otras Características
						RFIDP	EUROS	Exp	Titulación Formación	

CONVOCATORIA: TRASLADO LABORALES 2009

GRUPO 003 BUP, BACHILLER SUPERIOR, FP2 O EQU

CATEGORIA 3080 GOBERNANTA

PROVINCIA 41 SEVILLA

1027310	GOBERNANTA.....	0	IGUALDAD Y B.SOCIAL	R.ASISTIDOS.MONTEQUI	DOS HERMANAS	X----	2.873,88			JORNADA FESTIVOS JORNADA TURNO
1005310	GOBERNANTA.....	1	IGUALDAD Y B.SOCIAL	R. ASISTIDA MARCHENA	MARCHENA	X----	2.873,88			JORNADA FESTIVOS JORNADA TURNO
1032510	GOBERNANTA.....	0	IGUALDAD Y B.SOCIAL	R.VALIDOS HELIOPOLIS	SEVILLA	X----	2.873,88			JORNADA FESTIVOS JORNADA TURNO

TOTAL PROVINCIA: 1

TOTAL CATEGORIA: 7

(*) Puesto perteneciente a más de una categoría.

ANEXO 4

Código	Denominación	N V U A M C	Consejería / Org. Autonomo	Centro	Localidad	C. Esp		REQ. PARA DESEMPEÑO		Otras Características
						RFIDP	EUROS	Exp	Titulación Formación	

CONVOCATORIA: TRASLADO LABORALES 2009

GRUPO 003 BUP, BACHILLER SUPERIOR, FP2 O EQU

CATEGORIA 3090 DELINEANTE

PROVINCIA 04 ALMERIA

10963410	DELINEANTE.....	0	MEDIO AMBIENTE	DIR.PROV.ALMERIA	ALMERIA	XX---	2.739,60		
11397110	DELINEANTE.....	0	MEDIO AMBIENTE	DIR.PROV.ALMERIA	ALMERIA	XX---	2.739,60		
9210	DELINEANTE.....	0	MEDIO AMBIENTE	D.P. MEDIO AMB. AL	ALMERIA	XX---	2.931,84		

TOTAL PROVINCIA: 0

PROVINCIA 11 CADIZ

228910	DELINEANTE.....	0	OO.PP. Y TRANSPORTES	D.P. OO.PP.Y TR.-CA	CADIZ	XX---	2.931,84		
2074210	DELINEANTE.....	0	SALUD	D.P.SALUD DE CADIZ	CADIZ	XX---	2.931,84		
11401610	DELINEANTE.....	0	MEDIO AMBIENTE	SIST. CAMPO GIBR.	SAN ROQUE	XX---	2.739,60		
11397010	DELINEANTE.....	0	MEDIO AMBIENTE	SIST. CAMPO GIBR.	SAN ROQUE	XX---	2.739,60		

TOTAL PROVINCIA: 0

PROVINCIA 14 CORDOBA

2084110	DELINEANTE.....	0	SALUD	D.P.SALUD DE CORDOBA	CORDOBA	XX---	2.931,84		
1520810	DELINEANTE.....	0	CULTURA	MUSEO ARQUEOLOGICO	CORDOBA	XX---	2.931,84		

TOTAL PROVINCIA: 0

PROVINCIA 18 GRANADA

11396910	DELINEANTE.....	0	MEDIO AMBIENTE	DIR.PROV. GRANADA	GRANADA	XX---	2.739,60		
2094310	DELINEANTE.....	0	SALUD	D.P.SALUD DE GRANADA	GRANADA	XX---	2.931,84		
1553210	DELINEANTE.....	0	CULTURA	PATR.ALHAMBRA/GENIFE	GRANADA	XX---	2.931,84		

TOTAL PROVINCIA: 0

PROVINCIA 21 HUELVA

2103510	DELINEANTE.....	0	SALUD	D.P.SALUD DE HUELVA	HUELVA	XX---	2.931,84		
---------	-----------------	---	-------	---------------------	--------	-------	----------	--	--

TOTAL PROVINCIA: 0

PROVINCIA 29 MALAGA

11396710	DELINEANTE.....	0	MEDIO AMBIENTE	D.GRAL. CUEN. MEDITE	MALAGA	XX---	2.739,60		
11396810	DELINEANTE.....	0	MEDIO AMBIENTE	DIR.PROV. MÁLAGA	MALAGA	XX---	2.739,60		
2181310	DELINEANTE.....	0	CULTURA	D.P. CULTURA-MALAGA	MALAGA	XX---	2.931,84		
2122910	DELINEANTE.....	0	SALUD	D.P.SALUD DE MALAGA	MALAGA	XX---	2.931,84		

TOTAL PROVINCIA: 0

PROVINCIA 41 SEVILLA

1504610	DELINEANTE.....	0	CULTURA	D.P. CULTURA-SEVILLA	SEVILLA	XX---	2.931,84		
2151310	DELINEANTE.....	0	SALUD	SECRETARIA GENERAL	SEVILLA	XX---	2.931,84		
11921710	DELINEANTE.....	0	MEDIO AMBIENTE	SEDE ADVA. SE	SEVILLA	XX---	2.931,84		
11923710	DELINEANTE.....	0	MEDIO AMBIENTE	SEDE ADVA. SE	SEVILLA	XX---	2.931,84		

TOTAL PROVINCIA: 0

TOTAL CATEGORIA: 0

(*) Puesto perteneciente a más de una categoría.

ANEXO 4

Código	Denominación	N V U A M C	Consejería / Org. Autonomo	Centro	Localidad	C. Esp		REQ. PARA DESEMPEÑO		Otras Características
						RFIDP	EUROS	Exp	Titulación Formación	
CONVOCATORIA: TRASLADO LABORALES 2009										
GRUPO 003 BUP, BACHILLER SUPERIOR,FP2 O EQU			CATEGORIA 3100 OPERADOR DE PROTECCIÓN CIVIL Y COMUNICAC							
PROVINCIA 04 ALMERIA										
1855110	OPERADOR COMUNICACIONES....	0	GOBERNACIÓN	DEL.GOB. J.A.-ALM.	ALMERIA	XXX--	5.647,68			JORNADA FESTIVOS JORNADA TURNO
TOTAL PROVINCIA: 0										
PROVINCIA 11 CADIZ										
1927110	OPERADOR COMUNICACIONES....	0	GOBERNACIÓN	DEL.GOB. J.A.-CADIZ	CADIZ	XXX--	5.647,68			JORNADA FESTIVOS JORNADA TURNO
TOTAL PROVINCIA: 0										
PROVINCIA 14 CORDOBA										
1856910	OPERADOR COMUNICACIONES....	0	GOBERNACIÓN	DEL.GOB. J.A.-COR.	CORDOBA	XXX--	5.647,68			JORNADA FESTIVOS JORNADA TURNO
TOTAL PROVINCIA: 0										
PROVINCIA 18 GRANADA										
1855210	OPERADOR COMUNICACIONES....	0	GOBERNACIÓN	DEL.GOB. J.A.-GRAN.	GRANADA	XXX--	5.647,68			JORNADA FESTIVOS JORNADA TURNO
TOTAL PROVINCIA: 0										
PROVINCIA 21 HUELVA										
1886410	OPERADOR COMUNICACIONES....	0	GOBERNACIÓN	DEL.GOB. J.A.-HUELVA	HUELVA	XXX--	5.647,68			JORNADA FESTIVOS JORNADA TURNO
TOTAL PROVINCIA: 0										
PROVINCIA 23 JAEN										
1888410	OPERADOR COMUNICACIONES....	0	GOBERNACIÓN	DEL.GOB. J.A.-JAEN	JAEN	XXX--	5.647,68			JORNADA FESTIVOS JORNADA TURNO
TOTAL PROVINCIA: 0										
PROVINCIA 29 MALAGA										
1865410	OPERADOR COMUNICACIONES....	0	GOBERNACIÓN	DEL.GOB. J.A.-MALAGA	MALAGA	XXX--	5.647,68			JORNADA FESTIVOS JORNADA TURNO
TOTAL PROVINCIA: 0										
PROVINCIA 41 SEVILLA										
1888510	OPERADOR COMUNICACIONES....	0	GOBERNACIÓN	DEL.GOB. J.A.-SEV.	SEVILLA	XXX--	5.647,68			JORNADA FESTIVOS JORNADA TURNO
44910	ENCARGADO SEGURIDAD.....	0	GOBERNACIÓN	D.G. POLT. INTERIOR	SEVILLA	XXX--	5.039,52	1 F: TCAS.PROT.PERS		JORNADA FESTIVOS JORNADA TURNO
1862410	OPERADOR COMUNICACIONES....	0	GOBERNACIÓN	D.G. POLT. INTERIOR	SEVILLA	XXX--	5.647,68			JORNADA FESTIVOS JORNADA TURNO
TOTAL PROVINCIA: 0										
TOTAL CATEGORIA: 0										

(*) Puesto perteneciente a más de una categoría.

ANEXO 4

Código	Denominación	NVAUMC	Consejería / Org. Autonomo	Centro	Localidad	C. Esp		REQ. PARA DESEMPEÑO		Otras Características
						RFIDP	EUROS	Exp	Titulación Formación	

CONVOCATORIA: TRASLADO LABORALES 2009

GRUPO 003 BUP, BACHILLER SUPERIOR,FP2 O EQU CATEGORIA 3101 CONDUCTOR MECÁNICO PRIMERA

PROVINCIA 04 ALMERIA

2344610	CONDUCTOR MECANICO PRIMERA.	1	AGRICULTURA Y PESCA	D.P. AGRIC.Y PES.-AL	ALMERIA	X----	2.307,00			
8910	CONDUCTOR MECANICO PRIMERA.	0	MEDIO AMBIENTE	D.P. MEDIO AMB. AL	ALMERIA	X----	2.307,00			
10710	CONDUCTOR MECANICO PRIMERA.	0	MEDIO AMBIENTE	D.P. MEDIO AMB. AL	ALMERIA	X----	2.307,00			
2537710	CONDUCTOR MECANICO PRIMERA.	0	MEDIO AMBIENTE	D.P. MEDIO AMB. AL	ALMERIA	X----	2.307,00			
11807410	CONDUCTOR MECÁNICO PRIMERA.	0	VVDA. Y ORD.TERR.	D.P.VVDA.OT ALMERIA	ALMERIA	X----	2.307,00			
218410	CONDUCTOR MECANICO PRIMERA.	0	OO.PP. Y TRANSPORTES	GRUPO DE SERVICIOS	ALMERIA	X----	2.307,00			
219110	CONDUCTOR MECANICO PRIMERA.	0	OO.PP. Y TRANSPORTES	GRUPO TALLER	ALMERIA	X----	2.307,00			
1978910	CONDUCTOR MECANICO PRIMERA.	0	OO.PP. Y TRANSPORTES	GR.VIGIL/CONSV.CARR.	BERJA	X----	2.307,00			
1978810	CONDUCTOR MECANICO PRIMERA.	0	OO.PP. Y TRANSPORTES	D.P. OO.PP.Y TR.-AL	PULPI	X----	2.307,00			
525710	OFICIAL PRIMERA - MECANICO.	0	EMPLEO	R.T.L. AGUADULCE	ROQUETAS DE MAR	X----	2.307,00			JORNADA TURNO
1979010	CONDUCTOR MECANICO PRIMERA.	0	OO.PP. Y TRANSPORTES	GR.VIGIL/CONSV.CARR.	TIJOLA	X----	2.307,00			
1978710	CONDUCTOR MECANICO PRIMERA.	0	OO.PP. Y TRANSPORTES	GR.VIGIL/CONSV.CARR.	VELEZ RUBIO	X----	2.307,00			

TOTAL PROVINCIA: 1

PROVINCIA 11 CADIZ

1979510	CONDUCTOR MECANICO PRIMERA.	0	OO.PP. Y TRANSPORTES	GR.VIGIL/CONSV.CARR.	ALCALA DE LOS GAZULE	X----	2.307,00			
11751510	CONDUCTOR MECÁNICO DE PRIME	0	MEDIO AMBIENTE	SIST. CAMPO GIBR.	BARRIOS [LOS]	XX---	2.739,60			
231010	CONDUCTOR MECANICO PRIMERA.	0	OO.PP. Y TRANSPORTES	D.P. OO.PP.Y TR.-CA	CADIZ	X----	2.307,00			
2359810	CONDUCTOR MECANICO PRIMERA.	0	AGRICULTURA Y PESCA	D.P. AGRIC.Y PES.-CA	CADIZ	X----	2.307,00			
11910	CONDUCTOR MECANICO PRIMERA.	0	MEDIO AMBIENTE	D.P. MEDIO AMB. CA	CADIZ	X----	2.307,00			
2556210	CONDUCTOR MECANICO PRIMERA.	0	MEDIO AMBIENTE	D.P. MEDIO AMB. CA	CADIZ	X----	2.307,00			
11793210	CONDUCTOR MECÁNICO PRIMERA.	1	VVDA. Y ORD.TERR.	D.P.VVDA.OT CADIZ	CADIZ	X----	2.307,00			
225710	CONDUCTOR MECANICO PRIMERA.	1	OO.PP. Y TRANSPORTES	GRUPO TALLER	CADIZ	X----	2.307,00			
3004310	CONDUCTOR-MECANICO.....	0	AGRICULTURA Y PESCA	D.P. AGRIC.Y PES.-CA	JEREZ DE LA FRONTERA	X----	2.307,00			
11396510	CONDUCTOR MECÁNICO DE PRIME	0	MEDIO AMBIENTE	SIST. CAMPO GIBR.	SAN ROQUE	XX---	2.739,60			

TOTAL PROVINCIA: 2

PROVINCIA 14 CORDOBA

236710	CONDUCTOR MECANICO PRIMERA.	0	OO.PP. Y TRANSPORTES	D.P. OO.PP.Y TR.-CO	CORDOBA	X----	2.307,00			
2371910	CONDUCTOR MECANICO PRIMERA.	0	AGRICULTURA Y PESCA	D.P. AGRIC.Y PES.-CO	CORDOBA	X----	2.307,00			
15410	CONDUCTOR MECÁNICO PRIMERA.	0	MEDIO AMBIENTE	D.P. MEDIO AMB. CO	CORDOBA	X----	2.307,00			
2539910	CONDUCTOR MECANICO PRIMERA.	0	MEDIO AMBIENTE	D.P. MEDIO AMB. CO	CORDOBA	X----	2.307,00			
232910	CONDUCTOR MECANICO PRIMERA.	3	OO.PP. Y TRANSPORTES	GRUPO DE SERVICIOS	CORDOBA	X----	2.307,00			
1980810	CONDUCTOR MECANICO PRIMERA.	0	OO.PP. Y TRANSPORTES	GR.VIGIL/CONSV.CARR.	CORDOBA	X----	2.307,00			
368910	CONDUCTOR MECANICO.....	0	AGRICULTURA Y PESCA	LAB.SAN.Y PROD.ANIM	CORDOBA	X----	2.307,00			
1980210	CONDUCTOR MECANICO PRIMERA.	0	OO.PP. Y TRANSPORTES	GR.VIGIL/CONSV.CARR.	HINOJOSA DEL DUQUE	X----	2.307,00			
1980310	CONDUCTOR MECANICO PRIMERA.	0	OO.PP. Y TRANSPORTES	GR.VIGIL/CONSV.CARR.	LUCENA	X----	2.307,00			
1980710	CONDUCTOR MECANICO PRIMERA.	1	OO.PP. Y TRANSPORTES	GR.VIGIL/CONSV.CARR.	POZOBLANCO	X----	2.307,00			

TOTAL PROVINCIA: 4

PROVINCIA 18 GRANADA

1981510	CONDUCTOR MECANICO PRIMERA.	0	OO.PP. Y TRANSPORTES	GR.VIGIL/CONSV.CARR.	ALHAMA DE GRANADA	X----	2.307,00			
244410	CONDUCTOR MECANICO PRIMERA.	1	OO.PP. Y TRANSPORTES	D.P. OO.PP.Y TR.-GR	GRANADA	X----	2.307,00			
2390810	CONDUCTOR MECANICO PRIMERA.	0	AGRICULTURA Y PESCA	D.P. AGRIC.Y PES.-GR	GRANADA	X----	2.307,00			
18510	CONDUCTOR MECÁNICO PRIMERA.	0	MEDIO AMBIENTE	D.P. MEDIO AMB. GR	GRANADA	X----	2.307,00			
2542910	CONDUCTOR MECÁNICO PRIMERA.	0	MEDIO AMBIENTE	D.P. MEDIO AMB. GR	GRANADA	X----	2.307,00			
11797010	CONDUCTOR MECÁNICO PRIMERA.	1	VVDA. Y ORD.TERR.	D.P.VVDA.OT GRANADA	GRANADA	X----	2.307,00			
241510	CONDUCTOR MECANICO PRIMERA.	0	OO.PP. Y TRANSPORTES	GRUPO TALLER	GRANADA	X----	2.307,00			
1981910	CONDUCTOR MECANICO PRIMERA.	1	OO.PP. Y TRANSPORTES	GR.VIGIL/CONSV.CARR.	GRANADA	X----	2.307,00			
11903210	CONDUCTOR MECÁNICO DE PRIME	0	MEDIO AMBIENTE	SEDE ADVA. GR	GRANADA	XX---	2.739,60			
11903010	CONDUCTOR MECÁNICO DE PRIME	0	MEDIO AMBIENTE	SEDE ADVA. GR	GRANADA	XX---	2.739,60			
11902310	CONDUCTOR MECÁNICO DE PRIME	0	MEDIO AMBIENTE	SEDE ADVA. GR	GRANADA	XX---	2.739,60			
11901410	CONDUCTOR MECÁNICO DE PRIME	0	MEDIO AMBIENTE	SEDE ADVA. GR	GRANADA	XX---	2.739,60			
1982110	CONDUCTOR MECANICO PRIMERA.	0	OO.PP. Y TRANSPORTES	GR.VIGIL/CONSV.CARR.	GUADIX	X----	2.307,00			
1982010	CONDUCTOR MECANICO PRIMERA.	0	OO.PP. Y TRANSPORTES	GR.VIGIL/CONSV.CARR.	HUESCAR	X----	2.307,00			
2687110	CONDUCTOR MECANICO PRIMERA.	0	AGRICULTURA Y PESCA	LB.AGROAL.GRANADA001	SANTA FE	X----	2.307,00			

TOTAL PROVINCIA: 3

PROVINCIA 21 HUELVA

9977010	CONDUCTOR MECANICO PRIMERA.	0	MEDIO AMBIENTE	ESPACIO NAT.DOÑANA	ALMONTE	X----	2.307,00			
10989610	CONDUCTOR MECANICO PRIMERA.	0	MEDIO AMBIENTE	ESPACIO NAT.DOÑANA	ALMONTE	X----	2.112,24			
1983410	CONDUCTOR MECANICO PRIMERA.	0	OO.PP. Y TRANSPORTES	GR.VIGIL/CONSV.CARR.	ARACENA	X----	2.307,00			

(*) Puesto perteneciente a más de una categoría.

ANEXO 4

Código	Denominación	N V U A M C	Consejería / Org. Autonómico	Centro	Localidad	C. Esp		REQ. PARA DESEMPEÑO		Otras Características
						RFIDP	EUROS	Exp	Titulación Formación	
CONVOCATORIA: TRASLADO LABORALES 2009										
GRUPO 003 BUP, BACHILLER SUPERIOR,FP2 O EQU			CATEGORIA 3101 CONDUCTOR MECÁNICO PRIMERA							
249110	CONDUCTOR MECANICO PRIMERA.	0	00.PP. Y TRANSPORTES	D.P.	OO.PP.Y TR.-HU	HUELVA	X----	2.307,00		
2405910	CONDUCTOR MECANICO PRIMERA.	0	AGRICULTURA Y PESCA	D.P.	AGRIC.Y PES.-HU	HUELVA	X----	2.307,00		
21610	CONDUCTOR MECANICO PRIMERA.	0	MEDIO AMBIENTE	D.P.	MEDIO AMB. DE H	HUELVA	X----	2.307,00		
2544910	CONDUCTOR MECANICO PRIMERA.	0	MEDIO AMBIENTE	D.P.	MEDIO AMB. DE H	HUELVA	X----	2.307,00		
2408710	OFICIAL PRIMERA OFICIOS-MEC	1	MEDIO AMBIENTE	D.P.	MEDIO AMB. DE H	HUELVA	X----	2.307,00		
11809210	CONDUCTOR MECÁNICO PRIMERA.	0	VVDA. Y ORD.TERR.	D.P.	VVDA.OT	HUELVA	X----	2.307,00		
1983510	CONDUCTOR MECANICO PRIMERA.	0	00.PP. Y TRANSPORTES	GR.	VIGIL/CONSV.CARR.	HUELVA	X----	2.307,00		
TOTAL PROVINCIA: 1										
PROVINCIA 23 JAEN										
1984510	CONDUCTOR MECANICO PRIMERA.	0	00.PP. Y TRANSPORTES	D.P.	OO.PP.Y TR.-JA	ANDUJAR	X----	2.307,00		
1984710	CONDUCTOR MECANICO PRIMERA.	0	00.PP. Y TRANSPORTES	GR.	VIGIL/CONSV.CARR.	BAEZA	X----	2.307,00		
9327910	CONDUCTOR MECANICO PRIMERA.	0	00.PP. Y TRANSPORTES	GR.	VIGIL/CONSV.CARR.	BEAS DE SEGURA	X----	2.307,00		
7844010	CONDUCTOR-MECANICO DE 1a...	0	EMPLEO	C.	PREV. RIESG. LAB.	JAEN	X----	2.696,16		
258710	CONDUCTOR MECANICO PRIMERA.	0	00.PP. Y TRANSPORTES	D.P.	OO.PP.Y TR.-JA	JAEN	X----	2.307,00		
2421210	CONDUCTOR MECANICO PRIMERA.	0	AGRICULTURA Y PESCA	D.P.	AGRIC.Y PES.-JA	JAEN	X----	2.307,00		
26310	CONDUCTOR MECANICO PRIMERA.	1	MEDIO AMBIENTE	D.P.	MEDIO AMB.	JAEN JAEN	X----	2.307,00		
28110	CONDUCTOR-MECANICO PRIMERA.	2	MEDIO AMBIENTE	D.P.	MEDIO AMB.	JAEN JAEN	X----	2.307,00		
2545510	CONDUCTOR MECÁNICO PRIMERA.	1	MEDIO AMBIENTE	D.P.	MEDIO AMB.	JAEN JAEN	X----	2.307,00		
256010	CONDUCTOR MECANICO PRIMERA.	0	VVDA. Y ORD.TERR.	D.P.	VVDA.OT	JAEN	X----	2.307,00		
11800710	CONDUCTOR MECÁNICO PRIMERA.	0	VVDA. Y ORD.TERR.	D.P.	VVDA.OT	JAEN	X----	2.307,00		
255610	CONDUCTOR MECANICO PRIMERA.	2	00.PP. Y TRANSPORTES	GRUPO	DE SERVICIOS	JAEN	X----	2.307,00		
1984610	CONDUCTOR MECANICO PRIMERA.	1	00.PP. Y TRANSPORTES	GR.	VIGIL/CONSV.CARR.	JAEN	X----	2.307,00		
11908910	CONDUCTOR MECÁNICO DE PRIME	0	MEDIO AMBIENTE	SEDE	ADVA.	JAEN	XX---	2.739,60		
11908310	CONDUCTOR MECÁNICO DE PRIME	0	MEDIO AMBIENTE	SEDE	ADVA.	JAEN	XX---	2.739,60		
11908710	CONDUCTOR MECÁNICO DE PRIME	0	MEDIO AMBIENTE	SEDE	ADVA.	JAEN	XX---	2.739,60		
11916010	CONDUCTOR MECÁNICO DE PRIME	0	MEDIO AMBIENTE	SIS.	REGULACION GRAL.	UBEDA	XX---	2.739,60		JORNADA FESTIVOS JORNADA TURNO
TOTAL PROVINCIA: 7										
PROVINCIA 29 MALAGA										
1986710	CONDUCTOR MECANICO PRIMERA.	1	00.PP. Y TRANSPORTES	GR.	VIGIL/CONSV.CARR.	ANTEQUERA	X----	2.307,00		
554110	OF. PRIMERA OF.-CONDUCTOR U	0	EMPLEO	C.	PREV. RIESG. LAB.	MALAGA	X----	2.696,16		
266210	CONDUCTOR MECANICO PRIMERA.	2	00.PP. Y TRANSPORTES	D.P.	OO.PP.Y TR.-MA	MALAGA	X----	2.307,00		
336210	CONDUCTOR MECANICO PRIMERA.	0	AGRICULTURA Y PESCA	D.P.	AGRIC.Y PES.-MA	MALAGA	X----	2.307,00		
29810	CONDUCTOR MECANICO PRIMERA.	0	MEDIO AMBIENTE	D.P.	MEDIO AMB. MA	MALAGA	X----	2.307,00		
31110	CONDUCTOR MECANICO PRIMERA.	0	MEDIO AMBIENTE	D.P.	MEDIO AMB. MA	MALAGA	X----	2.307,00		
2547310	CONDUCTOR MECANICO PRIMERA.	2	MEDIO AMBIENTE	D.P.	MEDIO AMB. MA	MALAGA	X----	2.307,00		
11802710	CONDUCTOR MECÁNICO PRIMERA.	2	VVDA. Y ORD.TERR.	D.P.	VVDA.OT	MALAGA	X----	2.307,00		
262710	CONDUCTOR MECANICO PRIMERA.	0	00.PP. Y TRANSPORTES	GRUPO	DE SERVICIOS	MALAGA	X----	2.307,00		
1986610	CONDUCTOR MECANICO PRIMERA.	0	00.PP. Y TRANSPORTES	GR.	VIGIL/CONSV.CARR.	MALAGA	X----	2.307,00		
1986910	CONDUCTOR MECANICO PRIMERA.	0	00.PP. Y TRANSPORTES	GR.	VIGIL/CONSV.CARR.	RONDA	X----	2.307,00		
1986810	CONDUCTOR MECANICO PRIMERA.	0	00.PP. Y TRANSPORTES	GR.	VIGIL/CONSV.CARR.	VELEZ-MALAGA	X----	2.307,00		
TOTAL PROVINCIA: 7										
PROVINCIA 41 SEVILLA										
1989110	CONDUCTOR MECANICO PRIMERA.	0	00.PP. Y TRANSPORTES	GR.	VIGIL/CONSV.CARR.	CONSTANTINA	X----	2.307,00		
1989210	CONDUCTOR MECANICO PRIMERA.	0	00.PP. Y TRANSPORTES	GR.	VIGIL/CONSV.CARR.	ECIJA	X----	2.307,00		
1989510	CONDUCTOR MECANICO PRIMERA.	0	00.PP. Y TRANSPORTES	GR.	VIGIL/CONSV.CARR.	LORA DEL RIO	X----	2.307,00		
1989310	CONDUCTOR MECANICO PRIMERA.	0	00.PP. Y TRANSPORTES	GR.	VIGIL/CONSV.CARR.	OSUNA	X----	2.307,00		
561810	OF. PRIMERA OF.-CONDUCTOR U	0	EMPLEO	C.	PREV. RIESG. LAB.	SEVILLA	X----	2.696,16		
11861710	CONDUCTOR MECÁNICO PRIMERA.	0	00.PP. Y TRANSPORTES	D.P.	OO.PP.Y TR.-SE	SEVILLA	X----	2.307,00		
2457110	CONDUCTOR MECANICO PRIMERA.	0	AGRICULTURA Y PESCA	D.P.	AGRIC.Y PES.-SE	SEVILLA	X----	2.307,00		
2548810	CONDUCTOR MECANICO PRIMERA.	0	MEDIO AMBIENTE	D.P.	MEDIO AMB. SE	SEVILLA	X----	2.307,00		
11810810	CONDUCTOR MECÁNICO PRIMERA.	1	VVDA. Y ORD.TERR.	D.P.	VVDA.OT	SEVILLA	X----	2.307,00		
271210	CONDUCTOR MECANICO PRIMERA.	0	00.PP. Y TRANSPORTES	GRUPO	DE SERVICIOS	SEVILLA	X----	2.307,00		
271910	CONDUCTOR MECANICO PRIMERA.	0	00.PP. Y TRANSPORTES	GRUPO	TALLER	SEVILLA	X----	2.307,00		
1989010	CONDUCTOR MECANICO PRIMERA.	0	00.PP. Y TRANSPORTES	GR.	VIGIL/CONSV.CARR.	SEVILLA	X----	2.307,00		
1725410	CONDUCTOR MECANICO.....	0	GOBERNACIÓN	SCRT.	GRAL. TECNICA	SEVILLA	XX---	3.645,60		
95910	CONDUCTOR MECANICO PRIMERA.	0	PRESIDENCIA	SCRT.	GRAL. TECNICA	SEVILLA	XX---	3.499,80		
200910	CONDUCTOR MECANICO PRIMERA.	0	00.PP. Y TRANSPORTES	SCRT.	GRAL. TECNICA	SEVILLA	X----	2.307,00		
2320110	CONDUCTOR MECANICO PRIMERA.	0	AGRICULTURA Y PESCA	SCRT.	GRAL. TECNICA	SEVILLA	X----	2.307,00		
11923510	CONDUCTOR MECÁNICO DE PRIME	0	MEDIO AMBIENTE	SEDE	ADVA. SE	SEVILLA	XX---	2.739,60		
11922910	CONDUCTOR MECÁNICO DE PRIME	0	MEDIO AMBIENTE	SEDE	ADVA. SE	SEVILLA	XX---	2.739,60		
11922710	CONDUCTOR MECÁNICO DE PRIME	0	MEDIO AMBIENTE	SEDE	ADVA. SE	SEVILLA	XX---	2.739,60		
11922410	CONDUCTOR MECÁNICO DE PRIME	1	MEDIO AMBIENTE	SEDE	ADVA. SE	SEVILLA	XX---	2.739,60		
11921810	CONDUCTOR MECÁNICO DE PRIME	0	MEDIO AMBIENTE	SEDE	ADVA. SE	SEVILLA	XX---	2.739,60		
11921510	CONDUCTOR MECÁNICO DE PRIME	0	MEDIO AMBIENTE	SEDE	ADVA. SE	SEVILLA	XX---	2.739,60		
11789810	CONDUCTOR MECÁNICO PRIMERA.	0	VVDA. Y ORD.TERR.	S.G.T.		SEVILLA	X----	2.307,00		
TOTAL PROVINCIA:										

(*) Puesto perteneciente a más de una categoría.

ANEXO 4

Código	Denominación	N V U A M C	Consejería / Org. Autonomo	Centro	Localidad	C. Esp		REQ. PARA DESEMPEÑO		Otras Características
						RFIDP	EUROS	Exp	Titulación Formación	

CONVOCATORIA: TRASLADO LABORALES 2009

GRUPO 003 BUP, BACHILLER SUPERIOR, FP2 O EQU

CATEGORIA 3101 CONDUCTOR MECÁNICO PRIMERA

2

TOTAL CATEGORIA: 27

(*) Puesto perteneciente a más de una categoría.

ANEXO 4

Código	Denominación	N V U A M C	Consejería / Org. Autonomo	Centro	Localidad	C. Esp		REQ. PARA DESEMPEÑO		Otras Características
						RFIDP	EUROS	Exp	Titulación Formación	

CONVOCATORIA: TRASLADO LABORALES 2009

GRUPO 003 BUP, BACHILLER SUPERIOR,FP2 O EQU CATEGORIA 3102 OFICIAL TRACTORISTA DE PRIMERA

PROVINCIA 04 ALMERIA

2344710 OFICIAL PRIMERA TRACTORISTA 0 MEDIO AMBIENTE D.P. MEDIO AMB. AL ALMERIA X---- 2.307,00

TOTAL PROVINCIA: 0

PROVINCIA 11 CADIZ

1979410 OFICIAL PRIMERA TRACTORISTA 0 OO.PP. Y TRANSPORTES GR.VIGIL/CONSV.CARR. ALCALA DE LOS X---- 2.307,00

230910 OFICIAL PRIMERA TRACTORISTA 0 VVDA. Y ORD.TERR. D.P.VVDA.OT CADIZ CADIZ X---- 2.307,00

225610 OFICIAL PRIMERA TRACTORISTA 0 OO.PP. Y TRANSPORTES GRUPO TALLER CADIZ X---- 2.307,00

287910 OFICIAL PRIMERA TRACTORISTA 1 AGRICULTURA Y PESCA C.I.F.A.RANCHOMERCED JEREZ DE LA X---- 2.307,00

TOTAL PROVINCIA: 1

PROVINCIA 14 CORDOBA

291610 OFICIAL PRIMERA TRACTORISTA 0 AGRICULTURA Y PESCA C.I.F.A.CABRA-PRIEGO CABRA X---- 2.307,00

293910 OFICIAL PRIMERA TRACTORISTA 1 AGRICULTURA Y PESCA C.I.F.A.ALAM.OBISPO CORDOBA X---- 2.307,00

2372010 OFICIAL PRIMERA TRACTORISTA 0 MEDIO AMBIENTE D.P. MEDIO AMB. CO CORDOBA X---- 2.307,00

1980910 OFICIAL PRIMERA TRACTORISTA 0 OO.PP. Y TRANSPORTES GR.VIGIL/CONSV.CARR. CORDOBA X---- 2.307,00

290110 OFICIAL PRIMERA TRACTORISTA 0 AGRICULTURA Y PESCA C.I.F.A.HINOJOSA DUQ HINOJOSA DEL X---- 2.307,00

TOTAL PROVINCIA: 1

PROVINCIA 18 GRANADA

11860710 OFICIAL TRACTORISTA PRIMERA 0 OO.PP. Y TRANSPORTES D.P. OO.PP.Y TR.-GR GRANADA X---- 2.307,00

241210 OFICIAL TRACTORISTA PRIMERA 0 OO.PP. Y TRANSPORTES GRUPO DE SERVICIOS GRANADA X---- 2.307,00

TOTAL PROVINCIA: 0

PROVINCIA 21 HUELVA

10973210 OFICIAL TRACTORISTA DE 1a.. 0 MEDIO AMBIENTE ESPACIO NAT.DOÑANA ALMONTE X---- 2.112,24

2545010 OFICIAL PRIMERA TRACTORISTA 0 MEDIO AMBIENTE D.P. MEDIO AMB. DE H HUELVA X---- 2.307,00

TOTAL PROVINCIA: 0

PROVINCIA 23 JAEN

1984810 OFICIAL PRIMERA TRACTORISTA 0 OO.PP. Y TRANSPORTES GR.VIGIL/CONSV.CARR. ANDUJAR X---- 2.307,00

297910 OFICIAL PRIMERA TRACTORISTA 0 AGRICULTURA Y PESCA C.I.F.A. VENTA LLANO MENGIBAR X---- 2.307,00

TOTAL PROVINCIA: 0

PROVINCIA 41 SEVILLA

306410 OFICIAL PRIMERA TRACTORISTA 0 AGRICULTURA Y PESCA C.I.F.A.TORRES-TOMEJ ALCALA DEL RIO X---- 2.307,00

11932210 OFICIAL TRACTORISTA DE PRIM 0 MEDIO AMBIENTE SIS.REGULACION GRAL. ALCALA DEL RIO X---- 2.307,00

1988510 OFICIAL PRIMERA TRACTORISTA 0 OO.PP. Y TRANSPORTES GR.VIGIL/CONSV.CARR. OSUNA X---- 2.307,00

TOTAL PROVINCIA: 0

TOTAL CATEGORIA: 2

(*) Puesto perteneciente a más de una categoría.

ANEXO 4

Código	Denominación	N V U A M C	Consejería / Org. Autonomo	Centro	Localidad	C. Esp		REQ. PARA DESEMPEÑO		Otras Características
						RFIDP	EUROS	Exp	Titulación Formación	

CONVOCATORIA: TRASLADO LABORALES 2009

GRUPO 003 BUP, BACHILLER SUPERIOR,FP2 O EQU

CATEGORIA 3110 PROFESOR DE PRÁCTICAS

PROVINCIA 04 ALMERIA

839710 PROFESOR DE PRACTICAS..... 1 IGUALDAD Y B.SOCIAL C.OCUP.MINUSV.J.PEÑA ALMERIA X---- 2.307,00

TOTAL PROVINCIA: 1

PROVINCIA 11 CADIZ

1513110 PROFESOR DE PRACTICAS..... 0 IGUALDAD Y B.SOCIAL C. SOCIAL JEREZ DE LA X---- 2.307,00

1220010 PROFESOR DE PRACTICAS..... 0 EDUCACIÓN CP.EE.N.SRA.MERCED JEREZ DE LA X---- 2.307,00

1513710 PROFESOR DE PRACTICAS..... 1 IGUALDAD Y B.SOCIAL C.SOC. EL JUNQUILLO LINEA DE LA X---- 2.307,00

TOTAL PROVINCIA: 1

PROVINCIA 18 GRANADA

1293110 PROFESOR DE PRACTICAS..... 0 EDUCACIÓN CP. EE. JEAN PIAGET ARMILLA X---- 2.307,00

918210 EDUCADOR DIPLOMADO..... 1 IGUALDAD Y B.SOCIAL CASE PRINCIPE GRANADA X---- 2.307,00

917210 EDUCADOR DIPLOMADO..... 1 IGUALDAD Y B.SOCIAL CASE V. DE LORETO GRANADA X---- 2.307,00

915710 EDUCADOR DIPLOMADO..... 1 IGUALDAD Y B.SOCIAL CASE V.DEL CARMEN GRANADA X---- 2.307,00

929010 PROFESOR DE PRACTICAS..... 0 IGUALDAD Y B.SOCIAL C.SOC.CULT/PROM.GITA GRANADA X---- 2.307,00

916410 EDUCADOR DIPLOMADO..... 0 IGUALDAD Y B.SOCIAL G.M.STO CRISTO YEDRA GRANADA X---- 2.307,00

TOTAL PROVINCIA: 3

PROVINCIA 21 HUELVA

9613710 PROFESOR DE PRACTICAS..... 1 EMPLEO C.FP.OCUP.VISTALEGRE HUELVA X---- 2.307,00

ESTACIONAL

TOTAL PROVINCIA: 1

PROVINCIA 23 JAEN

549510 PROFESOR DE PRACTICAS-ENCAR 1 TURISMO,COM. Y DEP. E. ARTESANIA BAEZA X---- 2.873,88

549610 PROFESOR DE PRACTICAS..... 1 TURISMO,COM. Y DEP. E. ARTESANIA BAEZA X---- 2.307,00

2179910 OFICIAL PRIMERA OFICIOS-PRC 3 CULTURA D.P. CULTURA-JAEN JAEN X---- 2.307,00

572210 PROFESOR PRACTICAS..... 0 IGUALDAD Y B.SOCIAL C. REHABILITACION LOPERA XX---- 4.277,28

TOTAL PROVINCIA: 5

PROVINCIA 29 MALAGA

1539110 OFICIAL PRIMERA OFICIOS-PRC 0 IGUALDAD Y B.SOCIAL C.SOC. EL PALO MALAGA X---- 2.307,00

TOTAL PROVINCIA: 0

PROVINCIA 41 SEVILLA

1436610 PROFESOR DE PRACTICAS..... 0 EDUCACIÓN CP. EGB. LA RAZA SEVILLA X---- 2.307,00

TOTAL PROVINCIA: 0

TOTAL CATEGORIA: 11

(*) Puesto perteneciente a más de una categoría.

ANEXO 4

Código	Denominación	NVAUMC	Consejería / Org. Autonomo	Centro	Localidad	C. Esp		REQ. PARA DESEMPEÑO		Otras Características
						RFIDP	EUROS	Exp	Titulación Formación	

CONVOCATORIA: TRASLADO LABORALES 2009

GRUPO 003 BUP, BACHILLER SUPERIOR,FP2 O EQU CATEGORIA 3119 JF. SV. TCOS. Y/O MANTENIMIENTO

PROVINCIA 04 ALMERIA

1977710	JEFE SVS. TECNICOS Y/O MANT	0	OO.PP. Y TRANSPORTES	GR.VIGIL/CONSV.CARR.	ALBOX	XX---	2.739,60			
1855510	JF. SV. TECNICOS Y/O MANTEN	1	EMPLEO	C. PREV. RIESG. LAB.	ALMERIA	XX---	3.702,12			
9848610	JF. SVS. TCOS. Y/O MANT....	0	MEDIO AMBIENTE	DIR.PROV.ALMERIA	ALMERIA	XX---	2.739,60			
1131510	JF.SV. TCO.Y/O MANT. GUARDA	2	MEDIO AMBIENTE	DIR.PROV.ALMERIA	ALMERIA	XX---	2.739,60			
9911410	JF. SVS. TCOS. Y/O MANT-OBR	0	MEDIO AMBIENTE	DIR. PROV.ALMERIA	ALMERIA	XX---	2.739,60			
1855010	JF. SV. TECNICOS Y/O MANTEN	0	OO.PP. Y TRANSPORTES	D.P. OO.PP.Y TR.-AL	ALMERIA	XX---	3.702,12			
10910	JF. SV. TECNICOS Y/O MANTEN	0	MEDIO AMBIENTE	D.P. MEDIO AMB. AL	ALMERIA	XX---	2.739,60			
2537510	JEFE SV. TECNICOS Y/O MANTE	1	MEDIO AMBIENTE	D.P. MEDIO AMB. AL	ALMERIA	XX---	2.739,60			
218210	JF. SV. TECNICOS Y/O MANTEN	0	VVDA. Y ORD.TERR.	D.P.VVDA.OT ALMERIA	ALMERIA	XX---	2.739,60			
835410	JF. SV. TECNICOS Y/O MANTEN	1	IGUALDAD Y B.SOCIAL	R. DE PENSIONISTAS	ALMERIA	XX---	3.499,80			JORNADA FESTIVOS
1978210	JEFE SVS. TECNICOS Y/O MANT	1	OO.PP. Y TRANSPORTES	GR.VIGIL/CONSV.CARR.	BERJA	XX---	2.739,60			
9837710	JEFE AUSCULTACION PRESA....	0	MEDIO AMBIENTE	SIST. BENINAR	BERJA	XX---	3.848,28			
9837910	JEFE SV. TECNICOS Y/O MANT-	0	MEDIO AMBIENTE	SIST. BENINAR	BERJA	XX---	2.739,60			
11098310	JF. SV. TCOS.Y/O MANT-ZONA	0	MEDIO AMBIENTE	SIST. BENINAR	BERJA	XX---	2.739,60			
9835410	JEFE GENERAL PRESA.....	0	MEDIO AMBIENTE	SIST. CUEVAS ALM.	CUEVAS DEL ALMANZORA	XX---	4.277,28			
9835510	JEFE AUSCULTACIÓN PRESA CUE	0	MEDIO AMBIENTE	SIST. CUEVAS ALM.	CUEVAS DEL ALMANZORA	XX---	3.848,28			
9835610	JEFE SV. TECNICOS Y/O MANTE	0	MEDIO AMBIENTE	SIST. CUEVAS ALM.	CUEVAS DEL ALMANZORA	XX---	2.739,60			
1977610	JEFE SVS. TECNICOS Y/O MANT	0	OO.PP. Y TRANSPORTES	GR.VIGIL/CONSV.CARR.	GERGAL	XX---	2.739,60			
9125810	JEFE SV. TECNICOS Y/O MANTE	0	AGRICULTURA Y PESCA	C.I.F.A.P.MOJ-CAÑADA	MOJONERA (LA)	XX---	2.739,60			
2348810	JF. SV. TECNICOS Y/O MANTENI	1	AGRICULTURA Y PESCA	LB. SANIDAL VEGETAL	MOJONERA (LA)	XX---	2.739,60			
525610	JF. SV. TECNICOS Y/O MANTEN	0	EMPLEO	R.T.L. AGUADULCE	ROQUETAS DE MAR	XX---	2.739,60			JORNADA TURNO

TOTAL PROVINCIA: 7

PROVINCIA 11 CADIZ

9771610	JEFE GENERAL PRESA BARBATE.	0	MEDIO AMBIENTE	SIST.BARBATE	ALCALA DE LOS GAZULE	XX---	4.277,28			
10040010	JEFE SV. TECNICOS Y/O MANTE	0	MEDIO AMBIENTE	SIST.BARBATE	ALCALA DE LOS GAZULE	XX---	2.739,60			
869310	JF. SV. TECNICOS Y/O MANTEN	1	IGUALDAD Y B.SOCIAL	R. DE PENSIONISTAS	ALGECIRAS	XX---	3.499,80	1		JORNADA FESTIVOS
9771710	JEFE GENERAL PRESA BORNO...	0	MEDIO AMBIENTE	SIST.GUADELETE	ARCOS DE LA FRONTERA	XX---	4.277,28			
9955510	JEFE GENERAL PRESA ARCOS...	0	MEDIO AMBIENTE	SIST.GUADELETE	ARCOS DE LA FRONTERA	XX---	4.277,28			
9637310	JEFE SV. TECNICOS Y/O MANTE	0	EDUCACIÓN	COL. ESTRELLA MAR	BARBATE	XX---	2.739,60			
1855710	JF. SV. TECNICOS Y/O MANTEN	0	EMPLEO	C. PREV. RIESG. LAB.	CADIZ	XX---	3.702,12			
8267410	JEFE DE SERVICIOS TECNICOS.	0	TURISMO,COM. Y DEP.	C.NAUT. BDA. LA PAZ	CADIZ	XX---	2.739,60			
322610	JEFE SV. TECNICOS Y/O MANTE	2	AGRICULTURA Y PESCA	D.P. AGRIC.Y PES.-CA	CADIZ	XX---	2.739,60			
13610	JF. SV. TECNICOS Y/O MANTEN	0	MEDIO AMBIENTE	D.P. MEDIO AMB. CA	CADIZ	XX---	2.739,60			
1694710	JF. SV. TECNICOS Y/O MANTEN	0	MEDIO AMBIENTE	D.P. MEDIO AMB. CA	CADIZ	XX---	2.739,60			
532110	JEFE SERVICIOS TECNICOS Y/C	0	EMPLEO	R. DE CADIZ	CADIZ	XX---	2.739,60			
3155210	JEFE SV. TECNICOS Y/O MANTE	0	JUSTICIA Y ADMON.PCA	SV.APYO.ADMON.JUST.	CADIZ	XX---	2.739,60			
9276110	JEFE SV. TECNICOS Y/O MANT.	0	MEDIO AMBIENTE	SIST. CAMPO GIBR.	CASTELLAR DE LA FRON	XX---	2.739,60			
1887310	JF. SV. TECNICOS Y/O MANTEN	0	AGRICULTURA Y PESCA	C. I. F. A. RANCHOMERCED	JEREZ DE LA FRONTERA	XX---	3.702,12			
11472410	JF. SVS. TCOS. Y/O MANT.-CC	0	MEDIO AMBIENTE	D.G.CUENCA ATL.AND.	JEREZ DE LA FRONTERA	XX---	2.739,60			
11472510	JF. SV. TCOS.Y/O MANT.-PROY	2	MEDIO AMBIENTE	D.G.CUENCA ATL.AND.	JEREZ DE LA FRONTERA	XX---	2.739,60			
874810	JF. SV. TECNICOS Y/O MANTEN	0	IGUALDAD Y B.SOCIAL	R. DE PENSIONISTAS	JEREZ DE LA FRONTERA	XX---	3.499,80	1		JORNADA FESTIVOS
11932610	JEFE SERVICIOS TÉCNICOS Y/C	1	MEDIO AMBIENTE	SIS.REGULACION GRAL.	JEREZ DE LA FRONTERA	XX---	2.739,60			
10039310	JEFE GENERAL ZONA REGABLE..	0	MEDIO AMBIENTE	SIST.GUADELETE	JEREZ DE LA FRONTERA	XX---	4.277,28			
11471710	JEFE SV. TECNICOS Y/O MANT.	0	MEDIO AMBIENTE	SIST.GUADELETE	JEREZ DE LA FRONTERA	XX---	2.739,60			
535610	JF. SV. TECNICOS Y/O MANTEN	1	EMPLEO	R.T.L.BURGO TURISTIC	LINEA DE LA CONCEPCI	XX---	2.739,60			
307710	JF. SV. TECNICOS Y/O MANTEN	0	AGRICULTURA Y PESCA	C. I. F. P. A. EL TORUÑO	PUERTO DE SANTA MARI	XX---	3.499,80			
9326510	JF. SV. TECNICOS Y/O MANTEN	0	OO.PP. Y TRANSPORTES	GR.VIGIL/CONSV.CARR.	PUERTO DE SANTA MARI	XX---	2.739,60			
9773410	JEFE GENERAL PRESA GUADALCA	0	MEDIO AMBIENTE	SIST.GUADELETE	SAN JOSE DEL VALLE	XX---	4.277,28			
9773710	JF.SVS.TCOS. Y/O MANT.-MECÁ	0	MEDIO AMBIENTE	SIST.GUADELETE	SAN JOSE DEL VALLE	XX---	2.739,60			
10040510	JEFE SVS. TCOS. Y/O MANT.-E	0	MEDIO AMBIENTE	SIST.GUADELETE	SAN JOSE DEL VALLE	XX---	2.739,60			
9846510	JEFE MANTENIMIENTO.....	0	MEDIO AMBIENTE	SIST. CAMPO GIBR.	SAN ROQUE	XX---	4.277,28			
9853710	JF. SV. TCOS.Y/O MANT.-PROY	0	MEDIO AMBIENTE	SIST. CAMPO GIBR.	SAN ROQUE	XX---	4.277,28			
9845210	JEFE AUSCULTACIÓN PRESAS...	0	MEDIO AMBIENTE	SIST. CAMPO GIBR.	SAN ROQUE	XX---	3.848,28			
9862210	JEFE SV. TECNICOS Y/O MANTE	0	MEDIO AMBIENTE	SIST. CAMPO GIBR.	SAN ROQUE	XX---	2.739,60			
9636410	JEFE SV. TECNICOS Y/O MANT	0	EDUCACIÓN	COL. EL PICACHO	SANLUCAR DE BARRAMED	XX---	2.739,60			
9773810	JEFE GENERAL PRESA ALMODÓVA	0	MEDIO AMBIENTE	SIST.BARBATE	TARIFA	XX---	4.277,28			
9773910	JEFE GENERAL PRESA ZAHARA..	0	MEDIO AMBIENTE	SIST.GUADELETE	ZAHARA	XX---	4.277,28			
9954110	JEFE SV. TECNICOS Y/O MANT.	0	MEDIO AMBIENTE	SIST.GUADELETE	ZAHARA	XX---	2.739,60			

(*) Puesto perteneciente a más de una categoría.

ANEXO 4

Código	Denominación	N V U A M C	Consejería / Org. Autonómico	Centro	Localidad	C. Esp		REQ. PARA DESEMPEÑO		Otras Características
						RFIDP	EUROS	Exp	Titulación Formación	
CONVOCATORIA: TRASLADO LABORALES 2009										
GRUPO 003 BUP, BACHILLER SUPERIOR,FP2 O EQU CATEGORIA 3119 JF. SV. TCOS. Y/O MANTENIMIENTO										
TOTAL PROVINCIA: 7										
PROVINCIA 14 CORDOBA										
11872110	JEFE SERVICIOS TÉCNICOS Y/C	0	MEDIO AMBIENTE	SIS.REGULACION.GRAL.	ALMODOVAR DEL RIO	XX---	2.739,60			JORNADA PARTIDA
11872210	JEFE SERVICIOS TÉCNICOS Y/C	0	MEDIO AMBIENTE	SIS.REGULACION.GRAL.	BAENA	XX---	2.739,60			
11872410	JEFE SERVICIOS TÉCNICOS Y/C	0	MEDIO AMBIENTE	SIS.REGULACION.GRAL.	BAENA	XX---	2.739,60			
291810	JF. SV. TECNICOS Y/O MANTEN	0	AGRICULTURA Y PESCA	C.I.F.A.CABRA-PRIEGO	CABRA	XX---	2.739,60			
11877310	JF. SV. TCOS.MANT.-GUARDA MA	1	MEDIO AMBIENTE	SEDE ADVA. CO	CABRA	XX---	3.848,28			
11873510	JF.SV.TCOS.MANT.-GUARDA FLU	0	MEDIO AMBIENTE	SEDE ADVA. CO	CABRA	XX---	2.739,60			
1855810	JF. SV. TECNICOS Y/O MANTEN	0	EMPLEO	C. PREV. RIESG. LAB.	CORDOBA	XX---	3.702,12			
292910	JF. SERVICIOS TECNICOS Y/O	0	AGRICULTURA Y PESCA	C.I.F.A.ALAM.OBISPO	CORDOBA	XX---	2.739,60			
11860210	JF. SV. TECNICOS Y/O MANTEN	0	OO.PP. Y TRANSPORTES	D.P. OO.PP.Y TR.-CO	CORDOBA	XX---	2.739,60			
325410	JF. SV. TECNICOS Y/O MANTEN	1	AGRICULTURA Y PESCA	D.P. AGRIC.Y PES.-CO	CORDOBA	XX---	2.739,60			
2540910	JF. SV. TECNICOS Y/O MANTEN	0	MEDIO AMBIENTE	D.P. MEDIO AMB. CO	CORDOBA	XX---	2.739,60			
1979810	JEFE SVS. TECNICOS Y/O MANT	1	OO.PP. Y TRANSPORTES	GR.VIGIL/CONSV.CARR.	CORDOBA	XX---	2.739,60			
900110	JF. SV. TECNICOS Y/O MANTEN	1	IGUALDAD Y B.SOCIAL	R. MIXTA PENSIONISTA	CORDOBA	XX---	3.499,80			JORNADA FESTIVOS JORNADA TURNO
11874810	JEFE EQUIPO.....	0	MEDIO AMBIENTE	SEDE ADVA. CO	CORDOBA	XX---	3.848,28			JORNADA PARTIDA
11876810	JF.SV.TCOS.MANT.-GUARDA MAY	1	MEDIO AMBIENTE	SEDE ADVA. CO	CORDOBA	XX---	3.848,28			
11877210	JF.SV.TCOS.MANT.-GUARDA FLU	0	MEDIO AMBIENTE	SEDE ADVA. CO	CORDOBA	XX---	2.739,60			
11873810	JEFE EQUIPO EMBALSE S. RAFA	0	MEDIO AMBIENTE	SIS.REGULACION.GRAL.	CORDOBA	XX---	3.848,28			JORNADA FESTIVOS JORNADA TURNO
11873610	JEFE SERVICIOS TÉCNICOS Y/C	0	MEDIO AMBIENTE	SIS.REGULACION.GRAL.	CORDOBA	XX---	2.739,60			JORNADA TURNO
3160010	JEFE SV. TECNICOS Y/O MANTE	0	JUSTICIA Y ADMON.PCA	SV.APYO.ADMON.JUST.	CORDOBA	XX---	2.739,60			
11877410	JF.SV.TCOS.MANT.-GUARDA FLU	0	MEDIO AMBIENTE	SEDE ADVA. CO	FERNAN NUÑEZ	XX---	2.739,60			
11877010	JF.SV.TCOS.MANT.-GUARDA FLU	0	MEDIO AMBIENTE	SEDE ADVA. CO	FUENTE PALMERA	XX---	2.739,60			
11874710	JF.SV.TCOS.MANT.-GUARDA FLU	0	MEDIO AMBIENTE	SEDE ADVA. CO	HORNACHUELOS	XX---	2.739,60			
11870610	JEFE EQUIPO EMBALSE RETORTI	0	MEDIO AMBIENTE	SIST.BEMBEZAR-RETORT	HORNACHUELOS	XX---	3.848,28			
11869510	JEFE SERVICIOS TÉCNICOS Y/C	0	MEDIO AMBIENTE	SIST.BEMBEZAR-RETORT	HORNACHUELOS	XX---	2.739,60			
11871110	JEFE SERVICIOS TÉCNICOS Y/C	0	MEDIO AMBIENTE	SIST.BEMBEZAR-RETORT	HORNACHUELOS	XX---	2.739,60			JORNADA PARTIDA
11871210	JEFE SERVICIOS TÉCNICOS Y/C	0	MEDIO AMBIENTE	SIST.BEMBEZAR-RETORT	HORNACHUELOS	XX---	2.739,60			JORNADA PARTIDA
1980510	JEFE SVS. TECNICOS Y/O MANT	0	OO.PP. Y TRANSPORTES	GR.VIGIL/CONSV.CARR.	LUCENA	XX---	2.739,60			
11876910	JF.SV.TCOS.MANT.-GUARDA FLU	0	MEDIO AMBIENTE	SEDE ADVA. CO	LUCENA	XX---	2.739,60			
11866310	JF.SV.TCOS.MANT.-GUARDA FLU	1	MEDIO AMBIENTE	SEDE ADVA. CO	LUQUE	XX---	2.739,60			
11876510	JF.SV.TCOS.MANT.-GUARDA FLU	1	MEDIO AMBIENTE	SEDE ADVA. CO	MONTILLA	XX---	2.739,60			
11877110	JF.SV.TCOS.MANT.-GUARDA FLU	0	MEDIO AMBIENTE	SEDE ADVA. CO	MONTORO	XX---	2.739,60			
11877510	JEFE SERVICIOS TÉCNICOS Y/C	0	MEDIO AMBIENTE	SIS.REGULACION.GRAL.	MONTORO	XX---	2.739,60			
11878310	JEFE SERVICIOS TÉCNICOS Y/C	0	MEDIO AMBIENTE	SIS.REGULACION.GRAL.	MONTORO	XX---	2.739,60			JORNADA PARTIDA
11877610	JEFE SERVICIOS TÉCNICOS Y/C	0	MEDIO AMBIENTE	SIS.REGULACION.GRAL.	MONTORO	XX---	2.739,60			
11876710	JF.SV.TCOS.MANT.-GUARDA FLU	0	MEDIO AMBIENTE	SEDE ADVA. CO	PALMA DEL RIO	XX---	2.739,60			
11876410	JF.SV.TCOS.MANT.-GUARDA FLU	0	MEDIO AMBIENTE	SEDE ADVA. CO	PEDRO ABAD	XX---	2.739,60			
11876610	JF.SV.TCOS.MANT.-GUARDA FLU	0	MEDIO AMBIENTE	SEDE ADVA. CO	POSADAS	XX---	2.739,60			
1979910	JEFE SVS. TECNICOS Y/O MANT	0	OO.PP. Y TRANSPORTES	GR.VIGIL/CONSV.CARR.	POZOBLANCO	XX---	2.739,60			
1980410	JEFE SVS. TECNICOS Y/O MANT	0	OO.PP. Y TRANSPORTES	GR.VIGIL/CONSV.CARR.	PUENTE-GENIL	XX---	2.739,60			
11878910	JF.SV.TCOS.MANT.-GUARDA FLU	0	MEDIO AMBIENTE	SEDE ADVA. CO	RUTE	XX---	2.739,60			
11879010	JEFE EQUIPO EMBALSE IZNÁJAR	0	MEDIO AMBIENTE	SIS.REGULACION.GRAL.	RUTE	XX---	3.848,28			
11885710	JEFE SERVICIOS TÉCNICOS Y/C	0	MEDIO AMBIENTE	SIS.REGULACION.GRAL.	RUTE	XX---	2.739,60			
11885810	JEFE SERVICIOS TÉCNICOS Y/C	0	MEDIO AMBIENTE	SIS.REGULACION.GRAL.	RUTE	XX---	2.739,60			
11879310	JEFE SERVICIOS TÉCNICOS Y/C	0	MEDIO AMBIENTE	SIS.REGULACION.GRAL.	VILLAVICIOSA DE CORD	XX---	2.739,60			JORNADA PARTIDA
TOTAL PROVINCIA: 7										
PROVINCIA 18 GRANADA										
11898410	JF.SV.TCOS.MANT.-GUARDA FLU	0	MEDIO AMBIENTE	SEDE ADVA. GR	ALAMEDILLA	XX---	2.739,60			
11894010	JEFE EQUIPO ZONA REGABLE CU	0	MEDIO AMBIENTE	SIST.ALTO GENIL	ALBOLÓTE	XX---	3.848,28			
11954610	JF.SV.TCOS.MANT.-GUARDA FLU	1	MEDIO AMBIENTE	SEDE ADVA. GR	ALHAMA DE GRANADA	XX---	2.739,60			
11898510	JEFE SERVICIOS TÉCNICOS Y/C	0	MEDIO AMBIENTE	SIST.HOYA GUADIX	ALHAMA DE GRANADA	XX---	2.739,60			
1855410	JF. SV. TECNICOS Y/O MANTEN	0	EMPLEO	C. PREV. RIESG. LAB.	ARMILLA	XX---	3.702,12			
923410	JF. SV. TECNICOS Y/O MANTEN	0	IGUALDAD Y B.SOCIAL	R. DE PENSIONISTAS	ARMILLA	XX---	3.499,80	1		JORNADA FESTIVOS
11894110	JEFE EQUIPO VIVERO ATARFE..	0	MEDIO AMBIENTE	SIST.ALTO GENIL	ATARFE	XX---	3.848,28			JORNADA PARTIDA
9870910	JEFE GENERAL PRESAS BEZNAR.	0	MEDIO AMBIENTE	SIST. BEZNAR-RULES	BEZNAR	XX---	4.277,28			
9870810	JEFE AUSCULTACIÓN PRESA...	0	MEDIO AMBIENTE	SIST. BEZNAR-RULES	BEZNAR	XX---	3.848,28			
9872010	JF.SV.TCOS.Y/O MANT.-PRES.B	0	MEDIO AMBIENTE	SIST. BEZNAR-RULES	BEZNAR	XX---	2.739,60			
9912010	JEFE SV. TECN.Y/O MTO. PRES	0	MEDIO AMBIENTE	SIST. BEZNAR-RULES	BEZNAR	XX---	2.739,60			
11918210	JEFE EQUIPO EMBALSE COLOMER	0	MEDIO AMBIENTE	SIST.ALTO GENIL	COLOMERA	XX---	3.848,28			
11894710	JEFE SERVICIOS TÉCNICOS Y/C	0	MEDIO AMBIENTE	SIST.ALTO GENIL	COLOMERA	XX---	2.739,60			
11900310	JEFE SERVICIOS TÉCNICOS Y/C	0	MEDIO AMBIENTE	SIS.REGULACION GRAL.	FREILLA	XX---	2.739,60			
11900410	JEFE SERVICIOS TÉCNICOS Y/C	0	MEDIO AMBIENTE	SIS.REGULACION GRAL.	FREILLA	XX---	2.739,60			
296610	JF. SV. TECNICO Y/O MANTENIM	0	AGRICULTURA Y PESCA	C.I.F.A. CAM.PURCHIL	GRANADA	XX---	2.739,60			
9924810	JF. SV. TCOS.Y/O MANT.-PROY	0	MEDIO AMBIENTE	DIR.PROV. GRANADA	GRANADA	XX---	4.277,28			
9275410	JF. SV. TCOS. Y/O MANT.-CON	0	MEDIO AMBIENTE	DIR.PROV. GRANADA	GRANADA	XX---	2.739,60			
327310	JF. SV. TECNICOS Y/O MANTEN	3	AGRICULTURA Y PESCA	D.P. AGRIC.Y PES.-GR	GRANADA	XX---	2.739,60			
18310	JEFE. SV. TÉCNICOS Y/O MANT	0	MEDIO AMBIENTE	D.P. MEDIO AMB. GR	GRANADA	XX---	2.739,60			

(*) Puesto perteneciente a más de una categoría.

ANEXO 4

Código	Denominación	NVAUMC	Consejería / Org. Autonómico	Centro	Localidad	C. Esp		REQ. PARA DESEMPEÑO		Otras Características
						RFIDP	EUROS	Exp	Titulación Formación	

CONVOCATORIA: TRASLADO LABORALES 2009

GRUPO 003 BUP, BACHILLER SUPERIOR,FP2 O EQU

CATEGORIA 3119 JF. SV. TCOS. Y/O MANTENIMIENTO

2542110	JEFE SV. TÉCNICOS Y/O MANTE	1	MEDIO AMBIENTE	D.P. MEDIO AMB. GR	GRANADA	XX---	2.739,60			
20110	JF. SV. TÉCNICOS Y/O MANTEN	1	MEDIO AMBIENTE	D.P. MEDIO AMB. GR	GRANADA	XX---	2.739,60			
246410	JF. SV. TÉCNICOS Y/O MANTEN	0	VVDA. Y ORD.TERR.	D.P.VVDA.OT GRANADA	GRANADA	XX---	2.739,60			
1981410	JEFE SVS. TÉCNICOS Y/O MANTI	0	OO.PP. Y TRANSPORTES	GR.VIGIL/CONSV.CARR.	GRANADA	XX---	2.739,60			
1553310	JF. SV. TCOS. Y/O MANT.-RES	1	CULTURA	PATR.ALHAMBRA/GENIFE	GRANADA	XX---	3.874,32		F: RESTAUR. PINTU	
9215010	JF. SV. TCOS. INFORMAC. COM	0	CULTURA	PATR.ALHAMBRA/GENIFE	GRANADA	XX---	3.874,32			
1555010	JF. SV. TÉCNICOS Y/O MANT.-	0	CULTURA	PATR.ALHAMBRA/GENIFE	GRANADA	XX---	3.874,32			
1554810	JF. SV. TÉCNICOS Y/O MANT.-	0	CULTURA	PATR.ALHAMBRA/GENIFE	GRANADA	XX---	3.874,32			
1554610	JF. SV. TÉCNICOS Y/O MANT.-	0	CULTURA	PATR.ALHAMBRA/GENIFE	GRANADA	XX---	3.874,32			
1554210	JF. SV. TÉCNICOS Y/O MANT.-	0	CULTURA	PATR.ALHAMBRA/GENIFE	GRANADA	XX---	3.874,32			
1554010	JF. SV. TÉCNICOS Y/O MANT.-	0	CULTURA	PATR.ALHAMBRA/GENIFE	GRANADA	XX---	3.874,32			
1553610	JF. SV. TCOS. Y/O MANT.-RES	0	CULTURA	PATR.ALHAMBRA/GENIFE	GRANADA	XX---	3.874,32		F: ESCAYOLA	
1553810	JF. SV. TÉCNICOS Y/O MANT.-	0	CULTURA	PATR.ALHAMBRA/GENIFE	GRANADA	XX---	3.874,32		F: ARTESONADOS HC	
11895410	JF.SV.TCOS.MANT.-GUARDA MAY	0	MEDIO AMBIENTE	SEDE ADVA. GR	GRANADA	XX---	3.848,28			
11903310	JEFE DE EQUIPO.....	0	MEDIO AMBIENTE	SEDE ADVA. GR	GRANADA	XX---	3.848,28			
11895210	JF.SV.TCOS.MANT.-GUARDA FLU	1	MEDIO AMBIENTE	SEDE ADVA. GR	GRANADA	XX---	2.739,60			
11895310	JF.SV.TCOS.MANT.-GUARDA FLU	0	MEDIO AMBIENTE	SEDE ADVA. GR	GRANADA	XX---	2.739,60			
11901510	JEFE SERVICIOS TÉCNICOS Y/C	0	MEDIO AMBIENTE	SEDE ADVA. GR	GRANADA	XX---	2.739,60			
11902210	JEFE SERVICIOS TÉCNICOS Y/C	0	MEDIO AMBIENTE	SEDE ADVA. GR	GRANADA	XX---	2.739,60			
11902410	JEFE SERVICIOS TÉCNICOS Y/C	0	MEDIO AMBIENTE	SEDE ADVA. GR	GRANADA	XX---	2.739,60			
11954710	JEFE SERVICIOS TÉCNICOS Y/C	0	MEDIO AMBIENTE	SEDE ADVA. GR	GRANADA	XX---	2.739,60			
11917110	JF.SV.TCOS.MANT.-GUARDA FLU	0	MEDIO AMBIENTE	SEDE ADVA. GR	GRANADA	XX---	2.739,60			
11902910	JEFE SERVICIOS TÉCNICOS Y/C	0	MEDIO AMBIENTE	SEDE ADVA. GR	GRANADA	XX---	2.739,60			
11902810	JEFE SERVICIOS TÉCNICOS Y/C	1	MEDIO AMBIENTE	SEDE ADVA. GR	GRANADA	XX---	2.739,60			
11902710	JEFE SERVICIOS TÉCNICOS Y/C	0	MEDIO AMBIENTE	SEDE ADVA. GR	GRANADA	XX---	2.739,60			
11902510	JEFE SERVICIOS TÉCNICOS Y/C	0	MEDIO AMBIENTE	SEDE ADVA. GR	GRANADA	XX---	2.739,60			
11902110	JEFE SERVICIOS TÉCNICOS Y/C	0	MEDIO AMBIENTE	SEDE ADVA. GR	GRANADA	XX---	2.739,60			
11901710	JEFE SERVICIOS TÉCNICOS Y/C	0	MEDIO AMBIENTE	SEDE ADVA. GR	GRANADA	XX---	2.739,60			
11901610	JEFE SERVICIOS TÉCNICOS Y/C	0	MEDIO AMBIENTE	SEDE ADVA. GR	GRANADA	XX---	2.739,60			
11895510	JF.SV.TCOS.MANT.-GUARDA FLU	0	MEDIO AMBIENTE	SEDE ADVA. GR	GRANADA	XX---	2.739,60			
3163810	JEFE SV. TÉCNICOS Y/O MANTE	0	JUSTICIA Y ADMON.PCA	SV.APYO.ADMON.JUST.	GRANADA	XX---	2.739,60			
11898610	JF.SV.TCOS.MANT.-GUARDA FLU	0	MEDIO AMBIENTE	SEDE ADVA. GR	GUADIX	XX---	2.739,60			
11896010	JEFE SERVICIOS TÉCNICOS Y/C	0	MEDIO AMBIENTE	SIST.ALTO GENIL	GUEJAR-SIERRA	XX---	2.739,60			
11896210	JEFE SERVICIOS TÉCNICOS Y/C	0	MEDIO AMBIENTE	SIST.ALTO GENIL	GUEJAR-SIERRA	XX---	2.739,60			
11896410	JEFE SERVICIOS TÉCNICOS Y/C	0	MEDIO AMBIENTE	SIST.ALTO GENIL	GUEJAR-SIERRA	XX---	2.739,60			JORNADA FESTIVOS JORNADA TURNO
11901310	JF.SV.TCOS.MANT.-GUARDA FLU	1	MEDIO AMBIENTE	SEDE ADVA. GR	HUESCAR	XX---	2.739,60			
11899710	JEFE SERVICIOS TÉCNICOS Y/C	0	MEDIO AMBIENTE	SIST.ALTO GUADIANA M	HUESCAR	XX---	2.739,60			
11899910	JEFE SERVICIOS TÉCNICOS Y/C	1	MEDIO AMBIENTE	SIST.ALTO GUADIANA M	HUESCAR	XX---	2.739,60			JORNADA PARTIDA
1981610	JEFE SVS. TÉCNICOS Y/O MANTI	0	OO.PP. Y TRANSPORTES	GR.VIGIL/CONSV.CARR.	LANJARON	XX---	2.739,60			
543310	JF. SV. TÉCNICOS Y/O MANTEN	0	EMPLEO	R.T.L. PRADOLLANO	MONACHIL	XX---	2.739,60			
11897310	JF.SV.TCOS.MANT.-GUARDA FLU	1	MEDIO AMBIENTE	SEDE ADVA. GR	MONACHIL	XX---	2.739,60			
9873610	JEFE GENERAL ELENCO ZONA RE	0	MEDIO AMBIENTE	SIST. BEZNAR-RULES	MOTRIL	XX---	4.277,28			
9873810	JF. SVS. TCOS. Y/O MANT.-ZC	1	MEDIO AMBIENTE	SIST. BEZNAR-RULES	MOTRIL	XX---	2.739,60			
9978610	JEFE SV. TÉCNICOS Y/O MANTE	0	MEDIO AMBIENTE	ESP.NAT.SIERRA NEV.	PINOS-GENIL	XX---	2.739,60			
2687010	JEFE SV.TECNICOS Y/O MANTEN	0	AGRICULTURA Y PESCA	LB.AGROAL.GRANADA001	SANTA FE	XX---	2.739,60			
9872610	JEFE GENERAL PRESA RULES...	0	MEDIO AMBIENTE	SIST. BEZNAR-RULES	VELEZ DE BENAUDALLA	XX---	4.277,28			
11098110	JEFE AUSCULTACIÓN PRESA RUI	0	MEDIO AMBIENTE	SIST. BEZNAR-RULES	VELEZ DE BENAUDALLA	XX---	3.848,28			
9911910	JEFE SV. TECN.Y/O MTO. PRES	2	MEDIO AMBIENTE	SIST. BEZNAR-RULES	VELEZ DE BENAUDALLA	XX---	2.739,60			

TOTAL PROVINCIA: 15

PROVINCIA 21 HUELVA

9977310	JEFE SV. TÉCNICOS Y/O MANTE	0	MEDIO AMBIENTE	ESPACIO NAT.DOÑANA	ALMONTE	XX---	2.739,60			
1982910	JEFE SVS. TÉCNICOS Y/O MANTI	0	OO.PP. Y TRANSPORTES	GR.VIGIL/CONSV.CARR.	ARACENA	XX---	2.739,60			
309910	JF. SV. TÉCNICOS Y/O MANTEN	0	AGRICULTURA Y PESCA	C.I.F.P.A. AGUA PINO	CARTAYA	XX---	3.499,80			
11517910	JF.SV.TCOS.Y/O MTO.-GUARDA	1	MEDIO AMBIENTE	DIR.PROV. HUELVA	CARTAYA	XX---	2.739,60			
11934210	JF.SV.TCOS.MANT.-GUARDA FLU	0	MEDIO AMBIENTE	SEDE ADVA. SE	CHUCENA	XX---	2.739,60			
11518010	JF.SV.TCOS.Y/O MTO.-GUARDA	1	MEDIO AMBIENTE	DIR.PROV. HUELVA	CORTEGANA	XX---	2.739,60			
9961110	JEFE GENERAL PRESA CHANZA..	0	MEDIO AMBIENTE	SIST. CHANZA,PIED.M.	GRANADO [EL]	XX---	4.277,28			
1992310	JF. SV. TÉCNICOS Y/O MANTEN	0	EMPLEO	C. PREV. RIESG. LAB.	HUELVA	XX---	3.702,12			
9769110	JF. SV. TCOS.Y/O MANT.-PROY	0	MEDIO AMBIENTE	DIR.PROV. HUELVA	HUELVA	XX---	4.277,28			
9964810	JF. SV. TCOS. Y/O MANT.-CON	0	MEDIO AMBIENTE	DIR.PROV. HUELVA	HUELVA	XX---	2.739,60			
1856210	JF. SV. TÉCNICOS Y/O MANTEN	1	OO.PP. Y TRANSPORTES	D.P. OO.PP.Y TR.-HU	HUELVA	XX---	3.702,12			
329810	JF. SV. TÉCNICOS Y/O MANTEN	1	AGRICULTURA Y PESCA	D.P. AGRIC. Y PES.-HU	HUELVA	XX---	2.739,60			
21510	JF. SV. TÉCNICOS Y/O MANTEN	0	MEDIO AMBIENTE	D.P. MEDIO AMB. DE H	HUELVA	XX---	2.739,60			
2544010	JF. SV. TÉCNICOS Y/O MANTEN	0	MEDIO AMBIENTE	D.P. MEDIO AMB. DE H	HUELVA	XX---	2.739,60			
947410	JF. SV. TÉCNICOS Y/O MANTEN	1	IGUALDAD Y B.SOCIAL	R.MIXTA PENSIONISTAS	HUELVA	XX---	3.499,80	1		JORNADA FESTIVOS
9960710	JEFE GENERAL RIEGO FIEDRAS	0	MEDIO AMBIENTE	SIST. CHANZA,PIED.M.	HUELVA	XX---	4.277,28			
9960810	JEFE GENERAL EXPLOTACIÓN...	0	MEDIO AMBIENTE	SIST. CHANZA,PIED.M.	HUELVA	XX---	4.277,28			
9960910	JEFE GENERAL EXPLOTACIÓN AA	0	MEDIO AMBIENTE	SIST. CHANZA,PIED.M.	HUELVA	XX---	4.277,28			
9795310	JF.SV.TCOS.Y/O MANT.-ELECTR	0	MEDIO AMBIENTE	SIST. CHANZA,PIED.M.	HUELVA	XX---	2.739,60			
9961210	JF.SV.TCOS. Y/O MANT.-MECAN	0	MEDIO AMBIENTE	SIST. CHANZA,PIED.M.	HUELVA	XX---	2.739,60			
1982810	JEFE SVS. TÉCNICOS Y/O MANTI	0	OO.PP. Y TRANSPORTES	GR.VIGIL/CONSV.CARR.	PALMA DEL CONDADO [L	XX---	2.739,60			

(*) Puesto perteneciente a más de una categoría.

ANEXO 4

Código	Denominación	N V U A M C	Consejería / Org. Autonómico	Centro	Localidad	C. Esp		REQ. PARA DESEMPEÑO		Otras Características
						RFIDP	EUROS	Exp	Titulación Formación	
CONVOCATORIA: TRASLADO LABORALES 2009										
GRUPO 003 BUP, BACHILLER SUPERIOR,FP2 O EQU			CATEGORIA 3119 JF. SV. TCOS. Y/O MANTENIMIENTO							
9794310	JEFE SV. TECNICOS Y/O MANTE	1	MEDIO AMBIENTE	SIST. CHANZA,PIED.M.	PUEBLA DE GUZMAN	XX---	2.739,60			
11905510	JEFE SERVICIOS TÉCNICOS Y/C	0	MEDIO AMBIENTE	SIST.SEVILLA	PUERTO-MORAL	XX---	2.739,60			JORNADA PARTIDA
11905610	JEFE SERVICIOS TÉCNICOS Y/C	0	MEDIO AMBIENTE	SIST.SEVILLA	PUERTO-MORAL	XX---	2.739,60			
547910	JF. SV. TECNICOS Y/O MANTEN	1	EMPLEO	R.T.L. PUNTA UMBRIA	PUNTA UMBRIA	XX---	2.739,60			
11517810	JF.SV.TCOS.Y/O MTO.-GUARDA	1	MEDIO AMBIENTE	DIR.PROV. HUELVA	VALVERDE DEL CAMINO	XX---	2.739,60			
TOTAL PROVINCIA: 8										
PROVINCIA 23 JAEN										
11872310	JEFE SERVICIOS TÉCNICOS Y/C	0	MEDIO AMBIENTE	SIS.REGULACION.GRAL.	ALCAUDETE	XX---	2.739,60			
11911210	JEFE SERVICIOS TÉCNICOS Y/C	0	MEDIO AMBIENTE	SIS.REGULACION.GRAL.	ARROYO DEL OJANCO	XX---	2.739,60			JORNADA FESTIVOS JORNADA TURNO
11916510	JF.SV.TCOS.MANT.-GUARDA FLU	0	MEDIO AMBIENTE	SEDE ADVA. JAEN	BEAS DE SEGURA	XX---	2.739,60			
11916710	JF.SV.TCOS.MANT.-GUARDA FLU	0	MEDIO AMBIENTE	SEDE ADVA. JAEN	BEGIJAR	XX---	2.739,60			
11912510	JEFE EQUIPO EMBALSE GIRIBAI	0	MEDIO AMBIENTE	SIS.REGULACION.GRAL.	CANENA	XX---	3.848,28			JORNADA FESTIVOS JORNADA TURNO
11912410	JEFE SERVICIOS TÉCNICOS Y/C	0	MEDIO AMBIENTE	SIS.REGULACION.GRAL.	CANENA	XX---	2.739,60			JORNADA FESTIVOS JORNADA TURNO
11912610	JEFE SERVICIOS TÉCNICOS Y/C	0	MEDIO AMBIENTE	SIS.REGULACION.GRAL.	CANENA	XX---	2.739,60			JORNADA FESTIVOS JORNADA TURNO
11912910	JEFE SERVICIOS TÉCNICOS Y/C	0	MEDIO AMBIENTE	SIS.REGULACION.GRAL.	CANENA	XX---	2.739,60			JORNADA FESTIVOS JORNADA TURNO
11912710	JEFE SERVICIOS TÉCNICOS Y/C	0	MEDIO AMBIENTE	SIS.REGULACION.GRAL.	CANENA	XX---	2.739,60			JORNADA FESTIVOS JORNADA TURNO
11915510	JEFE SERVICIOS TÉCNICOS Y/C	0	MEDIO AMBIENTE	SIS.REGULACION.GRAL.	CANENA	XX---	2.739,60			JORNADA FESTIVOS JORNADA TURNO
963910	JF. SV. TECNICOS Y/O MANTEN	0	IGUALDAD Y B.SOCIAL	R.PENSIONISTAS OLIVA	CAROLINA [LA]	XX---	3.499,80			
299410	JF. SV. TECNICOS Y/O MANTEN	0	MEDIO AMBIENTE	C.CAPC./EXP. FORES.	CAZORLA	XX---	2.739,60			
1855910	JF. SV. TECNICOS Y/O MANTEN	0	EMPLEO	C. PREV. RIESG. LAB.	JAEN	XX---	3.702,12			
332510	JEFE SV. TECNICOS Y/O MANTE	1	AGRICULTURA Y PESCA	D.P. AGRIC.Y PES.-JA	JAEN	XX---	2.739,60			
25010	JF. SV. TECNICOS Y/O MANTEN	0	MEDIO AMBIENTE	D.P. MEDIO AMB.	JAEN JAEN	XX---	2.739,60			
2546410	JF.SV.TECNICOS Y/O MANTENIM	2	MEDIO AMBIENTE	D.P. MEDIO AMB.	JAEN JAEN	XX---	2.739,60			
26810	JF. SV. TECNICOS Y/O MANTEN	0	MEDIO AMBIENTE	D.P. MEDIO AMB.	JAEN JAEN	XX---	2.739,60			
11908210	JEFE SERVICIOS TÉCNICOS Y/C	0	MEDIO AMBIENTE	SEDE ADVA. JAEN	JAEN	XX---	2.739,60			
11910510	JF.SV.TCOS.MANT.-GUARDA FLU	0	MEDIO AMBIENTE	SEDE ADVA. JAEN	JAEN	XX---	2.739,60			
11910410	JF.SV.TCOS.MANT.-GUARDA FLU	0	MEDIO AMBIENTE	SEDE ADVA. JAEN	JAEN	XX---	2.739,60			
11910310	JF.SV.TCOS.MANT.-GUARDA FLU	1	MEDIO AMBIENTE	SEDE ADVA. JAEN	JAEN	XX---	2.739,60			
11908510	JEFE SERVICIOS TÉCNICOS Y/C	0	MEDIO AMBIENTE	SEDE ADVA. JAEN	JAEN	XX---	2.739,60			
11908810	JEFE SERVICIOS TÉCNICOS Y/C	0	MEDIO AMBIENTE	SEDE ADVA. JAEN	JAEN	XX---	2.739,60			
11906810	JEFE SERVICIOS TÉCNICOS Y/C	0	MEDIO AMBIENTE	SIST.JAEN	JAEN	XX---	2.739,60			
11910210	JEFE SERVICIOS TÉCNICOS Y/C	0	MEDIO AMBIENTE	SIST.JAEN	JAEN	XX---	2.739,60			JORNADA FESTIVOS JORNADA TURNO
11906910	JEFE SERVICIOS TÉCNICOS Y/C	0	MEDIO AMBIENTE	SIST.JAEN	JAEN	XX---	2.739,60			JORNADA FESTIVOS JORNADA TURNO
11907010	JEFE SERVICIOS TÉCNICOS Y/C	0	MEDIO AMBIENTE	SIST.JAEN	JAEN	XX---	2.739,60			JORNADA FESTIVOS JORNADA TURNO
11907110	JEFE SERVICIOS TÉCNICOS Y/C	0	MEDIO AMBIENTE	SIST.JAEN	JAEN	XX---	2.739,60			JORNADA FESTIVOS JORNADA TURNO
11910910	JEFE EQUIPO EMBALSE RUMBLAR	0	MEDIO AMBIENTE	SIST.RUMBLAR	JAEN	XX---	3.848,28			JORNADA FESTIVOS JORNADA TURNO
3170710	JF.SV.TECNICOS Y/O MANTENIM	0	JUSTICIA Y ADMON.PCA	SV.APYO.ADMON.JUST.	JAEN	XX---	2.739,60			
971910	JF. SV. TECNICOS Y/O MANTEN	0	IGUALDAD Y B.SOCIAL	R.MIX. PENSIONISTAS	LINARES	XX---	3.499,80			JORNADA FESTIVOS
11906710	JEFE EQUIPO EMBALSE VÍBORAS	0	MEDIO AMBIENTE	SIST.JAEN	MARTOS	XX---	3.848,28			JORNADA FESTIVOS JORNADA TURNO
11906310	JEFE SERVICIOS TÉCNICOS Y/C	0	MEDIO AMBIENTE	SIST.JAEN	MARTOS	XX---	2.739,60			JORNADA FESTIVOS JORNADA TURNO
11906510	JEFE SERVICIOS TÉCNICOS Y/C	0	MEDIO AMBIENTE	SIST.JAEN	MARTOS	XX---	2.739,60			JORNADA FESTIVOS JORNADA TURNO
11906610	JEFE SERVICIOS TÉCNICOS Y/C	0	MEDIO AMBIENTE	SIST.JAEN	MARTOS	XX---	2.739,60			JORNADA FESTIVOS JORNADA TURNO
11906410	JEFE SERVICIOS TÉCNICOS Y/C	0	MEDIO AMBIENTE	SIST.JAEN	MARTOS	XX---	2.739,60			JORNADA FESTIVOS JORNADA TURNO
11906210	JF.SV.TCOS.MANT.-GUARDA FLU	0	MEDIO AMBIENTE	SEDE ADVA. JAEN	PEAL DE BECERRO	XX---	2.739,60			
11916610	JF.SV.TCOS.MANT.-GUARDA FLU	0	MEDIO AMBIENTE	SEDE ADVA. JAEN	SANTISTEBAN DEL PUER	XX---	2.739,60			
956810	JF. SV. TECNICOS Y/O MANTEN	0	IGUALDAD Y B.SOCIAL	R. ASISTIDA	UBEDA	XX---	3.499,80			
11910610	JF.SV.TCOS.MANT.-GUARDA FLU	1	MEDIO AMBIENTE	SEDE ADVA. JAEN	UBEDA	XX---	2.739,60			
11916810	JF.SV.TCOS.MANT.-GUARDA FLU	0	MEDIO AMBIENTE	SEDE ADVA. JAEN	UBEDA	XX---	2.739,60			
11917410	JEFE SERVICIOS TÉCNICOS Y/C	0	MEDIO AMBIENTE	SIS.REGULACION.GRAL.	UBEDA	XX---	2.739,60			
11917610	JEFE SERVICIOS TÉCNICOS Y/C	0	MEDIO AMBIENTE	SIS.REGULACION.GRAL.	UBEDA	XX---	2.739,60			
11917510	JEFE SERVICIOS TÉCNICOS Y/C	0	MEDIO AMBIENTE	SIS.REGULACION.GRAL.	UBEDA	XX---	2.739,60			
11917010	JEFE SERVICIOS TÉCNICOS Y/C	0	MEDIO AMBIENTE	SIS.REGULACION.GRAL.	UBEDA	XX---	2.739,60			
11916910	JEFE SERVICIOS TÉCNICOS Y/C	0	MEDIO AMBIENTE	SIS.REGULACION.GRAL.	UBEDA	XX---	2.739,60			
11916310	JEFE SERVICIOS TÉCNICOS Y/C	0	MEDIO AMBIENTE	SIS.REGULACION.GRAL.	UBEDA	XX---	2.739,60			JORNADA FESTIVOS JORNADA TURNO
11916210	JEFE SERVICIOS TÉCNICOS Y/C	0	MEDIO AMBIENTE	SIS.REGULACION.GRAL.	UBEDA	XX---	2.739,60			JORNADA FESTIVOS JORNADA TURNO
11907510	JEFE SERVICIOS TÉCNICOS Y/C	0	MEDIO AMBIENTE	SIST.JAEN	VALDEPEÑAS DE JAEN	XX---	2.739,60			JORNADA FESTIVOS JORNADA TURNO
11915110	JEFE EQUIPO EMBALSE DAÑADOR	0	MEDIO AMBIENTE	SIS.REGULACION.GRAL.	VENTA DE LOS SANTOS	XX---	3.848,28			JORNADA TURNO

(*) Puesto perteneciente a más de una categoría.

ANEXO 4

Código	Denominación	N V U A M C	Consejería / Org. Autonómo	Centro	Localidad	C. Esp		REQ. PARA DESEMPEÑO		Otras Características
						RFIDP	EUROS	Exp	Titulación Formación	
CONVOCATORIA: TRASLADO LABORALES 2009										
GRUPO 003 BUP, BACHILLER SUPERIOR,FP2 O EQU			CATEGORIA 3119 JF. SV. TCOS. Y/O MANTENIMIENTO							
11914810	JEFE SERVICIOS TÉCNICOS Y/C	0	MEDIO AMBIENTE	SIS.REGULACION GRAL.	VENTA DE LOS SANTOS	XX---	2.739,60			JORNADA FESTIVOS JORNADA TURNO
11915010	JEFE SERVICIOS TÉCNICOS Y/C	0	MEDIO AMBIENTE	SIS.REGULACION GRAL.	VENTA DE LOS SANTOS	XX---	2.739,60			JORNADA FESTIVOS JORNADA TURNO
11915410	JEFE EQUIPO EMBALSE GUADALÉ	0	MEDIO AMBIENTE	SIS.REGULACION GRAL.	VILCHES	XX---	3.848,28			JORNADA FESTIVOS JORNADA TURNO
11915310	JEFE SERVICIOS TÉCNICOS Y/C	0	MEDIO AMBIENTE	SIS.REGULACION GRAL.	VILCHES	XX---	2.739,60			JORNADA FESTIVOS JORNADA TURNO
11914010	JEFE SERVICIOS TÉCNICOS Y/C	0	MEDIO AMBIENTE	SIS.REGULACION GRAL.	VILLANUEVA DEL ARZOB	XX---	2.739,60			JORNADA FESTIVOS JORNADA TURNO
TOTAL PROVINCIA: 5										
PROVINCIA 29 MALAGA										
9820510	JF.SV.TCOS.MANT.-PRESA CASA	0	MEDIO AMBIENTE	SIST. GUADALH.-LIM.	ALMOGIA	XX---	2.739,60			
9824010	JEFE SVS. TÉCNICOS Y/O MANT	0	MEDIO AMBIENTE	DIR.PROV. MÁLAGA	ARDALES	XX---	2.739,60			
9828810	JEFE GENERAL PRESA GUADALHC	0	MEDIO AMBIENTE	SIST. GUADALH.-LIM.	ARDALES	XX---	4.277,28			JORNADA PARTIDA
9828910	JEFE AUSCULTACIÓN PRESA...	0	MEDIO AMBIENTE	SIST. GUADALH.-LIM.	ARDALES	XX---	3.848,28			
10972510	JEFE SV.TCO. Y/O MANTENIM.-	0	MEDIO AMBIENTE	SIST. GUADALH.-LIM.	ARDALES	XX---	2.739,60			
989110	JF. SV. TECNICOS Y/O MANTEN	0	IGUALDAD Y B.SOCIAL	R. PENSIONISTAS	ESTEPOÑA	XX---	3.499,80	1		JORNADA FESTIVOS
9821410	JEFE GENERAL PRESA DE LA CC	0	MEDIO AMBIENTE	SIST. COSTA SOL OCC.	ISTAN	XX---	4.277,28			
9793210	JF. SVS. TCOS. Y/O MANT.-CC	0	MEDIO AMBIENTE	D.GRAL. CUEN. MEDITE	MALAGA	XX---	2.739,60			
11363510	JF. SVS. TCOS. Y/O MANT....	0	MEDIO AMBIENTE	D.GRAL. CUEN. MEDITE	MALAGA	XX---	2.739,60			
10038310	JF. SVS. TCOS. Y/O MANT....	0	MEDIO AMBIENTE	D.GRAL. CUEN. MEDITE	MALAGA	XX---	2.739,60			
11153910	JF. SV. TCOS.Y/O MANT.-PROY	0	MEDIO AMBIENTE	DIR.PROV. MÁLAGA	MALAGA	XX---	4.277,28			
11315210	JF.SV. TCO. Y/O MANT.GUARDA	2	MEDIO AMBIENTE	DIR.PROV. MÁLAGA	MALAGA	XX---	2.739,60			
263210	JF. SV. TECNICOS Y/O MANTEN	0	OO.PP. Y TRANSPORTES	D.P. OO.PP.Y TR.-MA	MALAGA	XX---	2.739,60			
334910	JEFE SV. TECNICOS Y/O MANTE	0	AGRICULTURA Y PESCA	D.P. AGRIC.Y PES.-MA	MALAGA	XX---	2.739,60			
29710	JF. SV. TECNICO Y/O MANTENI	0	MEDIO AMBIENTE	D.P. MEDIO AMB. MA	MALAGA	XX---	2.739,60			
2548210	JEFE SERVICIOS TCOS. Y/O MA	1	MEDIO AMBIENTE	D.P. MEDIO AMB. MA	MALAGA	XX---	2.739,60			
11802610	JF. SV. TECNICOS Y/O MANTEN	0	VVDA. Y ORD.TERR.	D.P.VVDA.OT MALAGA	MALAGA	XX---	2.739,60			
1985710	JEFE SVS. TECNICOS Y/O MANT	0	OO.PP. Y TRANSPORTES	GR.VIGIL/CONSV.CARR.	MALAGA	XX---	2.739,60			
993810	JF. SV. TECNICOS Y/O MANTEN	0	IGUALDAD Y B.SOCIAL	R. PENSIONISTAS	MALAGA	XX---	3.499,80	1		JORNADA FESTIVOS
9820310	JEFE GENERAL PRESA LIMONERC	0	MEDIO AMBIENTE	SIST. GUADALH.-LIM.	MALAGA	XX---	4.277,28			
9922910	JF. SV. TCOS.Y/O MANT.-PROY	0	MEDIO AMBIENTE	SIST. GUADALH.-LIM.	MALAGA	XX---	4.277,28			
9827010	JEFE GENERAL PRESA CASASOLA	0	MEDIO AMBIENTE	SIST. GUADALH.-LIM.	MALAGA	XX---	4.277,28			
3172710	JEFE SV. TECNICOS Y/O MANTE	0	JUSTICIA Y ADMON.PCA	SV.APYO.ADMON.JUST.	MALAGA	XX---	2.739,60			
558110	JEFE SERVICIOS TECNICOS Y/C	2	EMPLEO	CIUDAD RESD.L-TIEMPO	MARBELLA	XX---	2.739,60			
9826310	JEFE GENERAL ZONA REGABLE G	1	MEDIO AMBIENTE	SIST. GUADALH.-LIM.	PIZARRA	XX---	4.277,28			
9826410	JF.SV.TCOS.MANT.-M.RIES.Z.B	0	MEDIO AMBIENTE	SIST. GUADALH.-LIM.	PIZARRA	XX---	2.739,60			
9923010	JF.SV.TCO.Y/O MTO. ZONA REG	0	MEDIO AMBIENTE	SIST. GUADALH.-LIM.	PIZARRA	XX---	2.739,60			
1985810	JEFE SVS. TECNICOS Y/O MANT	0	OO.PP. Y TRANSPORTES	GR.VIGIL/CONSV.CARR.	RONDA	XX---	2.739,60			
9828010	JEFE SV. TEC.Y/O MTO.ZONA F	0	MEDIO AMBIENTE	SIST. VIÑUELA-AXARQ.	VELEZ-MALAGA	XX---	2.739,60			
9833010	JEFE GENERAL PRESAS.....	0	MEDIO AMBIENTE	SIST. VIÑUELA-AXARQ.	VIÑUELA	XX---	4.277,28			
9833110	JEFE AUSCULTACIÓN PRESAS...	0	MEDIO AMBIENTE	SIST. VIÑUELA-AXARQ.	VIÑUELA	XX---	3.848,28			
9821510	JF.SV.TCOS.MANT.-PRESA LA V	0	MEDIO AMBIENTE	SIST. VIÑUELA-AXARQ.	VIÑUELA	XX---	2.739,60			
TOTAL PROVINCIA: 6										
PROVINCIA 41 SEVILLA										
305110	JF. SV. TECNICOS Y/O MANTEN	0	AGRICULTURA Y PESCA	C.I.F.A.TORRES-TOMEJ	ALCALA DEL RIO	XX---	2.739,60			
11934610	JF.SV.TCOS.MANT.-GUARDA MAY	0	MEDIO AMBIENTE	SEDE ADVA. SE	ALGABA [LA]	XX---	3.848,28			
11929610	JEFE SERVICIOS TÉCNICOS Y/C	0	MEDIO AMBIENTE	SIST.ALMONTE-MARISMA	AZNALCOLLAR	XX---	2.739,60			JORNADA PARTIDA
11929710	JEFE SERVICIOS TÉCNICOS Y/C	0	MEDIO AMBIENTE	SIS.REGULACION GRAL.	CARMONA	XX---	2.739,60			JORNADA FESTIVOS JORNADA TURNO
1026710	JF. SV. TECNICOS Y/O MANTEN	1	IGUALDAD Y B.SOCIAL	R.ASISTIDOS.MONTEQUI	DOS HERMANAS	XX---	3.499,80			JORNADA FESTIVOS
11932910	JF.SV.TCOS.MANT-GUARDA FLUV	0	MEDIO AMBIENTE	SEDE ADVA. SE	DOS HERMANAS	XX---	2.739,60			
1988310	JEFE SVS. TECNICOS Y/O MANT	0	OO.PP. Y TRANSPORTES	GR.VIGIL/CONSV.CARR.	ECIJA	XX---	2.739,60			
11933110	JF.SV.TCOS.MANT.-GUARDA FLU	0	MEDIO AMBIENTE	SEDE ADVA. SE	ECIJA	XX---	2.739,60			
11933510	JF.SV.TCOS.MANT.-GUARDA FLU	0	MEDIO AMBIENTE	SEDE ADVA. SE	GERENA	XX---	2.739,60			
11933610	JF.SV.TCOS.MANT.-GUARDA FLU	0	MEDIO AMBIENTE	SEDE ADVA. SE	GUILLENA	XX---	2.739,60			
11932110	JEFE EQUIPO ZONA REGABLE GE	0	MEDIO AMBIENTE	SIS.REGULACION GRAL.	LORA DEL RIO	XX---	3.848,28			
11932010	JEFE SERVICIOS TÉCNICOS Y/C	0	MEDIO AMBIENTE	SIS.REGULACION GRAL.	LORA DEL RIO	XX---	2.739,60			JORNADA PARTIDA
1004710	JF. SV. TECNICOS Y/O MANTEN	1	IGUALDAD Y B.SOCIAL	R. ASISTIDA MARCHENA	MARCHENA	XX---	3.499,80			JORNADA FESTIVOS
11932410	JF.SV.TCOS.MANT.-GUARDA MAY	1	MEDIO AMBIENTE	SEDE ADVA. SE	MONTELLANO	XX---	3.848,28			
1988410	JEFE SVS. TECNICOS Y/O MANT	0	OO.PP. Y TRANSPORTES	GR.VIGIL/CONSV.CARR.	OSUNA	XX---	2.739,60			
11933910	JF.SV.TCOS.MANT.-GUARDA FLU	0	MEDIO AMBIENTE	SEDE ADVA. SE	OSUNA	XX---	2.739,60			
11919910	JEFE SERVICIOS TÉCNICOS Y/C	0	MEDIO AMBIENTE	SIS.RIVERA HUESNA	PEDROSO [EL]	XX---	2.739,60			
11930510	JEFE SERVICIOS TÉCNICOS Y/C	0	MEDIO AMBIENTE	SIS.REGULACION GRAL.	PEÑAFLO	XX---	2.739,60			JORNADA FESTIVOS JORNADA TURNO
11919710	JEFE EQUIPO EMBALSE LA PUEB	0	MEDIO AMBIENTE	SIST.CAMPIÑA SEVILLA	PUEBLA DE CAZALLA [L	XX---	3.848,28			JORNADA PARTIDA
11919810	JEFE SERVICIOS TÉCNICOS Y/C	0	MEDIO AMBIENTE	SIST.CAMPIÑA SEVILLA	PUEBLA DE CAZALLA [L	XX---	2.739,60			JORNADA PARTIDA
2970310	JEFE SV. TECNICOS Y/O MANTE	0	AGRICULTURA Y PESCA	D.G. FONDOS AGRAR.	SEVILLA	XX---	2.739,60			
48710	JF. SV. TECNICOS Y/O MANTEN	0	GOBERNACIÓN	D.G. POLT. INTERIOR	SEVILLA	XX---	3.874,32			T: T.E.ELECTRIC.E
2327210	JF.SV.TCOS.MANTEN.....	0	AGRICULTURA Y PESCA	D.G.PROD.AG.Y GAN.	SEVILLA	XX---	2.739,60			
337810	JEFE SV. TECNICOS Y/O MANTE	0	AGRICULTURA Y PESCA	D.P. AGRIC.Y PES.-SE	SEVILLA	XX---	2.739,60			

(*) Puesto perteneciente a más de una categoría.

ANEXO 4

Código	Denominación	N V U A M C	Consejería / Org. Autonomo	Centro	Localidad	C. Esp		REQ. PARA DESEMPEÑO		Otras Características
						RFIDP	EUROS	Exp	Titulación Formación	

CONVOCATORIA: TRASLADO LABORALES 2009

GRUPO	CATEGORIA	Descripción	UAE	Consejería / Org. Autonomo	Centro	Localidad	RFIDP	EUROS	Exp	Titulación Formación	Otras Características
003	3119	BUP, BACHILLER SUPERIOR, FP2 O EQU	JF. SV.	TCOS. Y/O MANTENIMIENTO							
2549410		JEFE SV. TECNICOS Y/O MANTE	0	MEDIO AMBIENTE	D.P. MEDIO AMB. SE	SEVILLA	XX---	2.739,60			
1856310		JF. SV. TECNICOS Y/O MANTEN	0	VVDA. Y ORD.TERR.	D.P.VVDA.OT SEVILLA	SEVILLA	XX---	3.702,12			
1988210		JEFE SVS. TECNICOS Y/O MANT	0	OO.PP. Y TRANSPORTES	GR.VIGIL/CONSV.CARR.	SEVILLA	XX---	2.739,60			
86810		JEFE SERVICIOS TCOS. Y/O MA	0	JUSTICIA Y ADMON.PCA	I.A. ADMON. PUBLICA	SEVILLA	XX---	2.739,60			
1031910		JF. SV. TECNICOS Y/O MANTEN	0	IGUALDAD Y B.SOCIAL	R.VALIDOS HELIOPOLIS	SEVILLA	XX---	3.499,80	1		JORNADA FESTIVOS
3610		JF. SV. TECNICOS Y/O MANTEN	0	MEDIO AMBIENTE	SCRT.GRAL. TECNICA	SEVILLA	XX---	2.739,60			
201410		JF. SV. TECNICOS Y/O MANTEN	0	OO.PP. Y TRANSPORTES	SCRT.GRAL. TECNICA	SEVILLA	XX---	2.739,60			
1669010		JF. SV. TECNICOS Y/O MANTEN	0	INNOV.,CIENCIA Y EMP	SEC. GRAL. TCA.	SEVILLA	XX---	2.739,60		F: MANTENIM. EDIF	
11922110		JEFE DE EQUIPO.....	0	MEDIO AMBIENTE	SEDE ADVA. SE	SEVILLA	XX---	3.848,28			JORNADA PARTIDA
11920810		JEFE SERVICIOS TÉCNICOS Y/C	0	MEDIO AMBIENTE	SEDE ADVA. SE	SEVILLA	XX---	2.739,60			
11924410		JEFE SERVICIOS TÉCNICOS Y/C	0	MEDIO AMBIENTE	SEDE ADVA. SE	SEVILLA	XX---	2.739,60			
11924310		JEFE SERVICIOS TÉCNICOS Y/C	0	MEDIO AMBIENTE	SEDE ADVA. SE	SEVILLA	XX---	2.739,60			JORNADA PARTIDA
11924110		JEFE SERVICIOS TÉCNICOS Y/C	0	MEDIO AMBIENTE	SEDE ADVA. SE	SEVILLA	XX---	2.739,60			
11924010		JEFE SERVICIOS TÉCNICOS Y/C	0	MEDIO AMBIENTE	SEDE ADVA. SE	SEVILLA	XX---	2.739,60			
11923810		JEFE SERVICIOS TÉCNICOS Y/C	0	MEDIO AMBIENTE	SEDE ADVA. SE	SEVILLA	XX---	2.739,60			
11923410		JEFE SERVICIOS TÉCNICOS Y/C	0	MEDIO AMBIENTE	SEDE ADVA. SE	SEVILLA	XX---	2.739,60			JORNADA PARTIDA
11923210		JEFE SERVICIOS TÉCNICOS Y/C	0	MEDIO AMBIENTE	SEDE ADVA. SE	SEVILLA	XX---	2.739,60			
11923010		JEFE SERVICIOS TÉCNICOS Y/C	0	MEDIO AMBIENTE	SEDE ADVA. SE	SEVILLA	XX---	2.739,60			
11934110		JEFE SERVICIOS TÉCNICOS Y/C	0	MEDIO AMBIENTE	SEDE ADVA. SE	SEVILLA	XX---	2.739,60			
11932810		JEFE SERVICIOS TÉCNICOS Y/C	0	MEDIO AMBIENTE	SEDE ADVA. SE	SEVILLA	XX---	2.739,60			
11929510		JF.SV.TCOS.MANT.-GUARDA FLU	0	MEDIO AMBIENTE	SEDE ADVA. SE	SEVILLA	XX---	2.739,60			
11922310		JEFE SERVICIOS TÉCNICOS Y/C	0	MEDIO AMBIENTE	SEDE ADVA. SE	SEVILLA	XX---	2.739,60			
11922210		JF.SV.TCOS.MANT.-GUARDA FLU	0	MEDIO AMBIENTE	SEDE ADVA. SE	SEVILLA	XX---	2.739,60			
11920910		JEFE SERVICIOS TÉCNICOS Y/C	0	MEDIO AMBIENTE	SEDE ADVA. SE	SEVILLA	XX---	2.739,60			
11789710		JF. SV. TECNICOS Y/O MANTEN	1	VVDA. Y ORD.TERR.	S.G.T.	SEVILLA	XX---	2.739,60			
3178510		JEFE SV. TECNICOS Y/O MANTEN	0	JUSTICIA Y ADMON.PCA	SV.APYO.ADMON.JUST.	SEVILLA	XX---	2.739,60			
11919410		JEFE SERVICIOS TÉCNICOS Y/C	0	MEDIO AMBIENTE	SIST.SALADO MORON	UTRERA	XX---	2.739,60			
11934010		JF.SV.TCOS.MANT.-GUARDA FLU	0	MEDIO AMBIENTE	SEDE ADVA. SE	VILLAMANRIQUE DE LA	XX---	2.739,60			
11934510		JF.SV.TCOS.MANT.-GUARDA MAY	1	MEDIO AMBIENTE	SEDE ADVA. SE	VISO DEL ALCOR [EL]	XX---	3.848,28			

TOTAL PROVINCIA: 5

PROVINCIA	Descripción	UAE	Consejería / Org. Autonomo	Centro	Localidad	RFIDP	EUROS
11934510	JEFE SERVICIOS TÉCNICOS Y/C	0	MEDIO AMBIENTE	ESP.NAT.SIERRA NEV.		XX---	2.739,60
10988510	JF. SV. TCOS. Y/O MANT.-CON	0	MEDIO AMBIENTE	ESP.NAT.SIERRA NEV.		XX---	2.739,60

TOTAL PROVINCIA: 0

TOTAL CATEGORIA: 60

(*) Puesto perteneciente a más de una categoría.

ANEXO 4

Código	Denominación	N V U A M C	Consejería / Org. Autonomo	Centro	Localidad	C. Esp		REQ. PARA DESEMPEÑO		Otras Características
						RFIDP	EUROS	Exp	Titulación Formación	
CONVOCATORIA: TRASLADO LABORALES 2009										
GRUPO 003 BUP, BACHILLER SUPERIOR,FP2 O EQU			CATEGORIA 3139 OFICIAL PRIMERA OFICIOS							
PROVINCIA 04 ALMERIA										
1978510	OFICIAL PRIMERA OFICIOS....		0 OO.PP. Y TRANSPORTES	GR.VIGIL/CONSV.CARR.	ALBOX	X----	2.477,04			
3330810	OFICIAL PRIMERA OFICIOS-JEF		2 CULTURA	BIBL. PUBLICA	ALMERIA	X----	2.696,16	1		JORNADA TURNO
839810	OFICIAL PRIMERA OFICIOS....		0 IGUALDAD Y B.SOCIAL	C.OCUP.MINUSV.J.PEÑA	ALMERIA	X----	2.477,04			
11859210	OFICIAL PRIMERA OFICIOS....		0 OO.PP. Y TRANSPORTES	D.P. OO.PP.Y TR.-AL	ALMERIA	X----	2.477,04			
8510	OFICIAL PRIMERA DE OFICIOS.		0 MEDIO AMBIENTE	D.P. MEDIO AMB. AL	ALMERIA	X----	2.477,04			
11807510	OFICIAL PRIMERA OFICIOS....		0 VVDA. Y ORD.TERR.	D.P.VVDA.OT ALMERIA	ALMERIA	X----	2.477,04			
9634110	OFICIAL PRIMERA OFICIOS....		0 AGRICULTURA Y PESCA	E. F. PROF. NAUT. PE	ALMERIA	X----	2.477,04			
218310	OFICIAL PRIMERA OFICIOS....		0 OO.PP. Y TRANSPORTES	GRUPO DE SERVICIOS	ALMERIA	X----	2.477,04			
218910	OFICIAL PRIMERA OFICIOS....		1 OO.PP. Y TRANSPORTES	GRUPO TALLER	ALMERIA	X----	2.477,04			
1978610	OFICIAL PRIMERA OFICIOS....		0 OO.PP. Y TRANSPORTES	GR.VIGIL/CONSV.CARR.	ALMERIA	X----	2.477,04			
1510310	OFICIAL PRIMERA FOTOGRAFÍA.		0 CULTURA	MUSEO	ALMERIA	XX----	3.499,80			
835710	OFICIAL PRIMERA OFICIOS....		0 IGUALDAD Y B.SOCIAL	R. DE PENSIONISTAS	ALMERIA	X----	2.477,04			JORNADA FESTIVOS
1977910	OFICIAL PRIMERA OFICIOS....		2 OO.PP. Y TRANSPORTES	GR.VIGIL/CONSV.CARR.	HUERCAL-OVERA	X----	2.477,04			JORNADA TURNO
283710	OFICIAL PRIMERA DE OFICIOS.		0 AGRICULTURA Y PESCA	C.I.F.A.P.MOJ-CAÑADA	MOJONERA (LA)	X----	2.477,04			
TOTAL PROVINCIA: 5										
PROVINCIA 11 CADIZ										
9360410	OFICIAL PRIMERA OFICIOS....		0 OO.PP. Y TRANSPORTES	GR.VIGIL/CONSV.CARR.	ALCALA DE LOS GAZULE	X----	2.477,04			
3308810	OFICIAL PRIMERA OFICIOS....		1 IGUALDAD Y B.SOCIAL	R. DE PENSIONISTAS	ALGECIRAS	X----	2.477,04			JORNADA FESTIVOS JORNADA TURNO JORNADA TURNO
3331410	OFICIAL PRIMERA OFICIOS-JEF		0 CULTURA	BIBL. PUBLICA	CADIZ	X----	2.696,16	1		
529210	OFICIAL PRIMERA OFICIOS....		0 EMPLEO	C. PREV. RIESG. LAB.	CADIZ	X----	2.477,04			
848310	OFICIAL PRIMERA OFICIOS....		0 IGUALDAD Y B.SOCIAL	CASE V. ROSARIO	CADIZ	X----	2.477,04			
322710	OFICIAL PRIMERA OFICIOS....		0 AGRICULTURA Y PESCA	D.P. AGRIC. Y PES.-CA	CADIZ	X----	2.477,04			
1488310	OFICIAL PRIMERA OFICIOS....		0 CULTURA	D.P. CULTURA-CADIZ	CADIZ	X----	2.477,04			
225510	OFICIAL PRIMERA OFICIOS....		0 OO.PP. Y TRANSPORTES	GRUPO TALLER	CADIZ	X----	2.477,04			
2235210	OFICIAL PRIMERA OFICIOS....		0 EDUCACIÓN	IES. SAN SEVERIANO	CADIZ	X----	2.477,04			
1515110	OFICIAL PRIMERA OFICIOS....		0 CULTURA	MUSEO	CADIZ	X----	2.477,04			
532210	OFICIAL PRIMERA OFICIOS....		0 EMPLEO	R. DE CADIZ	CADIZ	X----	2.477,04			
3155910	OFICIAL PRIMERA OFICIOS....		0 JUSTICIA Y ADMON.PCA	SV.APYO.ADMON.JUST.	CADIZ	X----	2.477,04			
285410	OFICIAL PRIMERA OFICIOS....		0 AGRICULTURA Y PESCA	C.I.F.A. CHIPIONA	CHIPIONA	X----	2.477,04			
854310	OFICIAL PRIMERA OFICIOS....		0 IGUALDAD Y B.SOCIAL	C.PROTC.TOLOSA LATOU	CHIPIONA	X----	2.477,04			
286910	OFICIAL PRIMERA OFICIOS....		2 AGRICULTURA Y PESCA	C.I.F.A.RANCHOMERCED	JEREZ DE LA FRONTERA	X----	2.477,04			
11629810	OFICIAL PRIMERA OFICIOS....		1 AGRICULTURA Y PESCA	C.I.F.A.RANCHOMERCED	JEREZ DE LA FRONTERA	X----	2.477,04			ESTACIONAL
3003910	OFICIAL PRIMERA OFICIOS....		0 AGRICULTURA Y PESCA	D.P. AGRIC. Y PES.-CA	JEREZ DE LA FRONTERA	X----	2.477,04			
875110	OFICIAL PRIMERA OFICIOS....		0 IGUALDAD Y B.SOCIAL	R. DE PENSIONISTAS	JEREZ DE LA FRONTERA	X----	2.477,04			JORNADA FESTIVOS JORNADA TURNO
2005110	OFICIAL PRIMERA OFICIOS-IMA		0 CULTURA	UT C.AND.FLAMENCO	JEREZ DE LA FRONTERA	X----	2.866,20			
882310	OFICIAL PRIMERA OFICIOS....		0 IGUALDAD Y B.SOCIAL	C.PROTC.I.CONCEPCION	LINEA DE LA CONCEPCI	X----	2.477,04			
2236810	OFICIAL PRIMERA OFICIOS....		0 EDUCACIÓN	IES. VIRG. LA E.	LINEA DE LA CONCEPCI	X----	2.477,04			
534810	OFICIAL PRIMERA OFICIOS....		5 EMPLEO	R.T.L.BURGO TURISTIC	LINEA DE LA CONCEPCI	X----	2.477,04			
9324610	OFICIAL PRIMERA OFICIOS....		0 OO.PP. Y TRANSPORTES	GR.VIGIL/CONSV.CARR.	PUERTO DE SANTA MARI	X----	2.477,04			
2238010	OFICIAL PRIMERA OFICIOS....		0 EDUCACIÓN	IES. VIRGEN DEL C.	PUERTO REAL	X----	2.477,04			
1228910	OFICIAL PRIMERA OFICIOS....		0 EDUCACIÓN	R.ESC.EEMM.CANTERAS	PUERTO REAL	X----	2.477,04			
1517310	OFICIAL PRIMERA OFICIOS....		0 CULTURA	CONJ.ARQ.BAELO CLAUD	TARIFA	X----	2.477,04			
9360510	OFICIAL PRIMERA OFICIOS....		0 OO.PP. Y TRANSPORTES	GR.VIGIL/CONSV.CARR.	VILLAMARTIN	X----	2.477,04			
TOTAL PROVINCIA: 9										
PROVINCIA 14 CORDOBA										
9165710	OFICIAL PRIMERA OFICIOS....		0 AGRICULTURA Y PESCA	OF.CM.AGR.GUADAJOZ/C	BAENA	X----	2.477,04			
290510	OFICIAL PRIMERA OFICIOS....		0 AGRICULTURA Y PESCA	C.I.F.A.CABRA-PRIEGO	CABRA	X----	2.477,04			
3005910	OFICIAL PRIMERA OFICIOS....		0 AGRICULTURA Y PESCA	OF.CM.AGR.ALTO GUADA	CARPÍO [EL]	X----	2.477,04			
1475510	OFICIAL PRIMERA OFICIOS-MAN		0 CULTURA	C. AND. IMAGEN (CO)	CORDOBA	X----	2.477,04			T: T.E.ELECTRIC.E
1523310	OFICIAL PRIMERA-ALBAÑILERIA		0 CULTURA	CONJ.ARQ.MADINAT AL-	CORDOBA	X----	2.477,04			
3241910	OFICIAL PRIMERA-ESCAYOYA Y		1 CULTURA	CONJ.ARQ.MADINAT AL-	CORDOBA	X----	2.477,04			F: ESCAYOLA
238910	OFICIAL PRIMERA OFICIOS....		0 OO.PP. Y TRANSPORTES	D.P. OO.PP. Y TR.-CO	CORDOBA	X----	2.477,04			
325510	OFICIAL PRIMERA OFICIOS....		0 AGRICULTURA Y PESCA	D.P. AGRIC. Y PES.-CO	CORDOBA	X----	2.477,04			
1491010	OFICIAL PRIMERA MANTENIMIEN		0 CULTURA	D.P. CULTURA-CORDOBA	CORDOBA	X----	2.477,04			
6955910	OFICIAL 1* OFICIOS.....		0 CULTURA	D.P. CULTURA-CORDOBA	CORDOBA	X----	2.477,04			
233610	OFICIAL PRIMERA OFICIOS....		3 OO.PP. Y TRANSPORTES	GRUPO TALLER	CORDOBA	X----	2.477,04			
1980110	OFICIAL PRIMERA OFICIOS....		0 OO.PP. Y TRANSPORTES	GR.VIGIL/CONSV.CARR.	CORDOBA	X----	2.477,04			
370410	OFICIAL PRIMERA OFICIOS....		0 AGRICULTURA Y PESCA	LAB.SAN.Y PROD.ANIM	CORDOBA	X----	2.477,04			
367210	OFICIAL PRIMERA OFICIOS....		0 AGRICULTURA Y PESCA	LB. AGROALIMENTARIO	CORDOBA	X----	2.477,04			
1520910	OFICIAL PRIMERA OFICIOS....		0 CULTURA	MUSEO ARQUEOLOGICO	CORDOBA	X----	2.477,04			

(*) Puesto perteneciente a más de una categoría.

ANEXO 4

Código	Denominación	N V U A M C	Consejería / Org. Autonomo	Centro	Localidad	C. Esp		REQ. PARA DESEMPEÑO		Otras Características
						RFIDP	EUROS	Exp	Titulación Formación	
CONVOCATORIA: TRASLADO LABORALES 2009										
GRUPO 003			BUP, BACHILLER SUPERIOR,FP2 O EQU	CATEGORIA 3139		OFICIAL PRIMERA OFICIOS				
900410	OFICIAL PRIMERA OFICIOS....	0	IGUALDAD Y B.SOCIAL	R. MIXTA PENSIONISTA	CORDOBA	X----	2.477,04			JORNADA FESTIVOS JORNADA TURNO
289010	OFICIAL PRIMERA DE OFICIOS.	0	AGRICULTURA Y PESCA	C.I.F.A.HINOJOSA DUQ	HINOJOSA DEL DUQUE	X----	2.477,04			
9327410	OFICIAL PRIMERA OFICIOS....	1	OO.PP. Y TRANSPORTES	GR.VIGIL/CONSV.CARR.	LUCENA	X----	2.477,04			
1980610	OFICIAL PRIMERA OFICIOS....	0	OO.PP. Y TRANSPORTES	GR.VIGIL/CONSV.CARR.	MONTORO	X----	2.477,04			
9167710	OFICIAL PRIMERA DE OFICIOS.	0	AGRICULTURA Y PESCA	OF.CM.AGR.VEGA GUADA	POSADAS	X----	2.477,04			
1980010	OFICIAL PRIMERA OFICIOS....	1	OO.PP. Y TRANSPORTES	GR.VIGIL/CONSV.CARR.	POZOBLANCO	X----	2.477,04			
TOTAL PROVINCIA: 6										
PROVINCIA 18			GRANADA							
923710	OFICIAL PRIMERA OFICIOS....	0	IGUALDAD Y B.SOCIAL	R. DE PENSIONISTAS	ARMILLA	X----	2.477,04			JORNADA FESTIVOS JORNADA TURNO
371210	OFICIAL PRIMERA OFICIOS....	0	AGRICULTURA Y PESCA	LB.AGROAL.GRANADA001	ATARFE	X----	2.477,04			
1298710	OFICIAL PRIMERA MANTENIMIEN	0	EDUCACIÓN	R.ESC.EEMM.ATALAYA	COGOLLOS VEGA	X----	2.477,04			
1474810	OFICIAL PRIMERA OFICIOS-MED	0	CULTURA	BIBL. DE ANDALUCIA	GRANADA	X----	2.477,04			
3332410	OFICIAL PRIMERA OFICIOS-JEF	0	CULTURA	BIBL. PUBLICA	GRANADA	X----	2.696,16	1		JORNADA TURNO
295210	OFICIAL PRIMERA OFICIOS....	0	AGRICULTURA Y PESCA	C.I.F.A. CAM.PURCHIL	GRANADA	X----	2.477,04			
11860610	OFICIAL PRIMERA OFICIOS....	0	OO.PP. Y TRANSPORTES	D.P. OO.PP.Y TR.-GR	GRANADA	X----	2.477,04			
327410	OFICIAL PRIMERA OFICIOS....	0	AGRICULTURA Y PESCA	D.P. AGRIC. Y PES.-GR	GRANADA	X----	2.477,04			
18610	OFICIAL PRIMERA OFICIOS....	0	MEDIO AMBIENTE	D.P. MEDIO AMB. GR	GRANADA	X----	2.477,04			
2542210	OFICIAL PRIMERA OFICIOS....	0	MEDIO AMBIENTE	D.P. MEDIO AMB. GR	GRANADA	X----	2.477,04			
1140210	OFICIAL PRIMERA OFICIOS....	0	EDUCACIÓN	D.P. EDUCACIÓN-GR	GRANADA	X----	2.477,04			
11808110	OFICIAL PRIMERA OFICIOS....	0	VVDA. Y ORD.TERR.	D.P.VVDA.OT GRANADA	GRANADA	X----	2.477,04			
240610	OFICIAL PRIMERA OFICIOS....	1	OO.PP. Y TRANSPORTES	GRUPO DE SERVICIOS	GRANADA	X----	2.477,04			
241410	OFICIAL PRIMERA OFICIOS....	0	OO.PP. Y TRANSPORTES	GRUPO TALLER	GRANADA	X----	2.477,04			
1982210	OFICIAL PRIMERA OFICIOS....	1	OO.PP. Y TRANSPORTES	GR.VIGIL/CONSV.CARR.	GRANADA	X----	2.477,04			
1559510	OFICIAL PRIMERA OFICIOS....	0	EDUCACIÓN	IES. VIRG. DE N.	GRANADA	X----	2.477,04			
1553410	OFICIAL PRIMERA REST. PINTU	1	CULTURA	PATR.ALHAMBRA/GENIFE	GRANADA	XX---	3.499,80			F: RESTAUR. PINTU
1553710	OFICIAL PRIMERA RESTAURACIÓ	0	CULTURA	PATR.ALHAMBRA/GENIFE	GRANADA	XX---	3.499,80			F: ESCAYOLA
1554310	OFICIAL PRIMERA ALBAÑILERIA	3	CULTURA	PATR.ALHAMBRA/GENIFE	GRANADA	XX---	3.499,80			
9215210	OFICIAL PRIMERA FONTANERIA.	2	CULTURA	PATR.ALHAMBRA/GENIFE	GRANADA	XX---	3.499,80			
1555410	OFICIAL PRIMERA CONTROL E I	0	CULTURA	PATR.ALHAMBRA/GENIFE	GRANADA	XX---	3.499,80			
1555110	OFICIAL PRIMERA JARDINERIA.	5	CULTURA	PATR.ALHAMBRA/GENIFE	GRANADA	XX---	3.499,80			
1554710	OFICIAL PRIMERA CANTERIA. .	1	CULTURA	PATR.ALHAMBRA/GENIFE	GRANADA	XX---	3.499,80			
1554110	OFICIAL PRIMERA ELECTRICIDA	0	CULTURA	PATR.ALHAMBRA/GENIFE	GRANADA	XX---	3.499,80			
1553910	OFICIAL PRIMERA CARPINTERIA	1	CULTURA	PATR.ALHAMBRA/GENIFE	GRANADA	XX---	3.499,80			F: ARTESONADOS HC
1298110	OFICIAL PRIMERA OFICIOS....	0	EDUCACIÓN	RES.ESC.E.SECUN.VIRG	GRANADA	X----	2.477,04			
1524910	OFICIAL PRIMERA OFICIOS....	0	IGUALDAD Y B.SOCIAL	CASA DE JUVENTUD	GUADIX	X----	2.477,04			
1982410	OFICIAL PRIMERA OFICIOS....	0	OO.PP. Y TRANSPORTES	GR.VIGIL/CONSV.CARR.	GUADIX	X----	2.477,04			
1982310	OFICIAL PRIMERA OFICIOS....	0	OO.PP. Y TRANSPORTES	GR.VIGIL/CONSV.CARR.	HUESCAR	X----	2.477,04			
8895410	OFICIAL PRIMERA OFICIOS....	1	EMPLEO	R.T.L. PRADOLLANO	MONACHIL	X----	2.477,04			
2013010	OFICIAL PRIMERA OFICIOS....	1	EDUCACIÓN	R.ESC.GARCIA LORCA	MOTRIL	X----	2.477,04			
TOTAL PROVINCIA: 17										
PROVINCIA 21			HUELVA							
11363810	OFICIAL PRIMERA OFICIOS....	0	MEDIO AMBIENTE	ESPACIO NAT.DOÑANA	ALMONTE	X----	2.287,80			
1983110	OFICIAL PRIMERA OFICIOS....	0	OO.PP. Y TRANSPORTES	GR.VIGIL/CONSV.CARR.	ARACENA	X----	2.477,04			
309810	OFICIAL PRIMERA OFICIOS....	0	AGRICULTURA Y PESCA	C.I.F.P.A. AGUA PINO	CARTAYA	X----	2.477,04			
3333010	OFICIAL PRIMERA OFICIOS-JEF	1	CULTURA	BIBLIOTECA	HUELVA	X----	2.696,16	1		JORNADA TURNO
11861010	OFICIAL PRIMERA OFICIOS....	0	OO.PP. Y TRANSPORTES	D.P. OO.PP.Y TR.-HU	HUELVA	X----	2.477,04			
329910	OFICIAL PRIMERA OFICIOS....	0	AGRICULTURA Y PESCA	D.P. AGRIC. Y PES.-HU	HUELVA	X----	2.477,04			
1497110	OFICIAL PRIMERA OFICIOS....	0	CULTURA	D.P. CULTURA-HUELVA	HUELVA	X----	2.477,04			
2544110	OFICIAL PRIMERA OFICIOS....	0	MEDIO AMBIENTE	D.P. MEDIO AMB. DE H	HUELVA	X----	2.477,04			
248110	OFICIAL 1* OFICIOS.....	2	OO.PP. Y TRANSPORTES	GRUPO DE SERVICIOS	HUELVA	X----	2.477,04			
249010	OFICIAL PRIMERA OFICIOS....	0	OO.PP. Y TRANSPORTES	GRUPO TALLER	HUELVA	X----	2.477,04			
1983310	OFICIAL PRIMERA OFICIOS....	0	OO.PP. Y TRANSPORTES	GR.VIGIL/CONSV.CARR.	HUELVA	X----	2.477,04			
947710	OFICIAL PRIMERA OFICIOS....	0	IGUALDAD Y B.SOCIAL	R.MIXTA PENSIONISTAS	HUELVA	X----	2.477,04			JORNADA FESTIVOS JORNADA TURNO
1983210	OFICIAL PRIMERA OFICIOS....	0	OO.PP. Y TRANSPORTES	GR.VIGIL/CONSV.CARR.	PALMA DEL CONDADO [L	X----	2.477,04			
9409110	OFICIAL PRIMERA OFICIOS-MAN	0	EMPLEO	R.T.L. PUNTA UMBRIA	PUNTA UMBRIA	X----	2.477,04			ESTACIONAL
TOTAL PROVINCIA: 3										
PROVINCIA 23			JAEN							
1984210	OFICIAL PRIMERA OFICIOS....	0	OO.PP. Y TRANSPORTES	GR.VIGIL/CONSV.CARR.	ANDUJAR	X----	2.477,04			
1984310	OFICIAL PRIMERA OFICIOS....	0	OO.PP. Y TRANSPORTES	GR.VIGIL/CONSV.CARR.	BEAS DE SEGURA	X----	2.477,04			
3333510	OFICIAL PRIMERA OFICIOS-JEF	1	CULTURA	BIBLIOTECA	JAEN	X----	2.696,16	1		JORNADA TURNO
255510	OFICIAL PRIMERA OFICIOS....	0	OO.PP. Y TRANSPORTES	D.P. OO.PP.Y TR.-JA	JAEN	X----	2.477,04			
258410	OFICIAL PRIMERA OFICIOS....	0	OO.PP. Y TRANSPORTES	D.P. OO.PP.Y TR.-JA	JAEN	X----	2.477,04			
25110	OFICIAL PRIMERA OFICIOS....	1	MEDIO AMBIENTE	D.P. MEDIO AMB.	JAEN	X----	2.477,04			

(*) Puesto perteneciente a más de una categoría.

ANEXO 4

Código	Denominación	N V U A M C	Consejería / Org. Autonomo	Centro	Localidad	C. Esp		REQ. PARA DESEMPEÑO		Otras Características
						RFIDP	EUROS	Exp	Titulación Formación	
CONVOCATORIA: TRASLADO LABORALES 2009										
GRUPO 003 BUP, BACHILLER SUPERIOR,FP2 O EQU			CATEGORIA 3139 OFICIAL PRIMERA OFICIOS							
2546510	OFICIAL PRIMERA OFICIOS....	0	MEDIO AMBIENTE	D.P. MEDIO AMB. JAEN	JAEN	X----	2.477,04			
27210	OFICIAL PRIMERA OFICIOS....	0	MEDIO AMBIENTE	D.P. MEDIO AMB. JAEN	JAEN	X----	2.477,04			
8686110	OFICIAL PRIMERA OFICIOS....	0	EMPLEO	D.P. EMPLEO JAÉN	JAEN	X----	2.477,04			
255910	OFICIAL PRIMERA OFICIOS....	0	OO.PP. Y TRANSPORTES	GRUPO TALLER	JAEN	X----	2.477,04			
1984110	OFICIAL PRIMERA OFICIOS....	1	OO.PP. Y TRANSPORTES	GR.VIGIL/CONSV.CARR.	JAEN	X----	2.477,04			
1908110	OFICIAL PRIMERA OFICIOS....	0	EDUCACIÓN	IES. EL VALLE	JAEN	X----	2.477,04			
976210	OFICIAL PRIMERA OFICIOS....	0	IGUALDAD Y B.SOCIAL	C. MINUSV. PSIQUICOS	LINARES	X----	2.477,04			
972210	OFICIAL PRIMERA OFICIOS....	0	IGUALDAD Y B.SOCIAL	R.MIX. PENSIONISTAS	LINARES	X----	2.477,04			JORNADA FESTIVOS JORNADA TURNO
1909010	OFICIAL PRIMERA OFICIOS....	1	EDUCACIÓN	IES. VIRG. CABEZA	MARMOLEJO	X----	2.477,04			
297310	OFICIAL PRIMERA OFICIOS....	0	AGRICULTURA Y PESCA	C.I.F.A. VENTA LLANO	MENGIBAR	X----	2.477,04			
TOTAL PROVINCIA: 4										
PROVINCIA 29 MALAGA										
9343410	OFICIAL PRIMERA OFICIOS....	0	AGRICULTURA Y PESCA	C.I.F.A. CAMPANILLAS	CAMPANILLAS	X----	2.477,04			
300610	OFICIAL PRIMERA OFICIOS....	2	AGRICULTURA Y PESCA	C.I.F.A. CHURRIANA	CHURRIANA	X----	2.477,04			
989410	OFICIAL PRIMERA OFICIOS....	1	IGUALDAD Y B.SOCIAL	R. PENSIONISTAS	ESTEPONA	X----	2.477,04			JORNADA FESTIVOS JORNADA TURNO JORNADA TURNO
3333910	OFICIAL PRIMERA OFICIOS-JEF	0	CULTURA	BIBLIOTECA	MALAGA	X----	2.696,16	1		
1994810	OFICIAL PRIMERA OFICIOS....	0	EMPLEO	C. PREV. RIESG. LAB.	MALAGA	X----	2.477,04			
266110	OFICIAL PRIMERA OFICIOS....	1	OO.PP. Y TRANSPORTES	D.P. OO.PP.Y TR.-MA	MALAGA	X----	2.477,04			
335010	OFICIAL PRIMERA OFICIOS....	0	AGRICULTURA Y PESCA	D.P. AGRIC.Y PES.-MA	MALAGA	X----	2.477,04			
30210	OFICIAL PRIMERA OFICIOS....	0	MEDIO AMBIENTE	D.P. MEDIO AMB. MA	MALAGA	X----	2.477,04			
2548310	OFICIAL PRIMERA OFICIOS....	0	MEDIO AMBIENTE	D.P. MEDIO AMB. MA	MALAGA	X----	2.477,04			
8675910	OFICIAL PRIMERA OFICIOS....	0	EMPLEO	D.P. EMPLEO MÁLAGA	MALAGA	X----	2.477,04			
1986310	OFICIAL PRIMERA OFICIOS....	0	OO.PP. Y TRANSPORTES	GR.VIGIL/CONSV.CARR.	MALAGA	X----	2.477,04			
2271410	OFICIAL PRIMERA OFICIOS....	0	EDUCACIÓN	IES. LA ROSALEDA	MALAGA	X----	2.477,04			
1541610	OFICIAL PRIMERA OFICIOS....	1	CULTURA	MUSEO	MALAGA	X----	2.477,04			
994110	OFICIAL PRIMERA OFICIOS....	0	IGUALDAD Y B.SOCIAL	R. PENSIONISTAS	MALAGA	X----	2.477,04			JORNADA FESTIVOS JORNADA TURNO
1391810	OFICIAL PRIMERA OFICIOS....	1	EDUCACIÓN	RESIDENCIA IES	MALAGA	X----	2.477,04			
558210	OFICIAL PRIMERA OFICIOS....	4	EMPLEO	CIUDAD RESD.L-TIEMPO	MARBELLA	X----	2.477,04			
1986210	OFICIAL PRIMERA OFICIOS....	0	OO.PP. Y TRANSPORTES	GR.VIGIL/CONSV.CARR.	RONDA	X----	2.477,04			
1986510	OFICIAL PRIMERA OFICIOS....	0	OO.PP. Y TRANSPORTES	GR.VIGIL/CONSV.CARR.	VELEZ-MALAGA	X----	2.477,04			
TOTAL PROVINCIA: 10										
PROVINCIA 41 SEVILLA										
304810	OFICIAL PRIMERA OFICIOS....	1	AGRICULTURA Y PESCA	C.I.F.A.TORRES-TOMEJ	ALCALA DEL RIO	X----	2.477,04			
9361310	OFICIAL PRIMERA OFICIOS....	0	OO.PP. Y TRANSPORTES	GR.VIGIL/CONSV.CARR.	CONSTANTINA	X----	2.477,04			
1027010	OFICIAL PRIMERA OFICIOS....	1	IGUALDAD Y B.SOCIAL	R.ASISTIDOS.MONTEQUI	DOS HERMANAS	X----	2.477,04			JORNADA FESTIVOS
1988810	OFICIAL PRIMERA OFICIOS....	0	OO.PP. Y TRANSPORTES	GR.VIGIL/CONSV.CARR.	ECIJA	X----	2.477,04			
6641710	OFICIAL 1ª OFICIOS.....	1	AGRICULTURA Y PESCA	OF.CM.AGR.SERRANIA S	MARCHENA	X----	2.477,04			
1004810	OFICIAL PRIMERA OFICIOS....	0	IGUALDAD Y B.SOCIAL	R. ASISTIDA MARCHENA	MARCHENA	X----	2.477,04			JORNADA FESTIVOS
9325610	OFICIAL PRIMERA OFICIOS....	0	OO.PP. Y TRANSPORTES	GR.VIGIL/CONSV.CARR.	OSUNA	X----	2.477,04			
302710	OFICIAL PRIMERA OFICIOS....	0	AGRICULTURA Y PESCA	C.I.F.A.LOS PALACIOS	PALACIOS Y VILLAFRAN	X----	2.477,04			
1545010	OFICIAL PRIMERA OFICIOS....	1	CULTURA	CONJ.ARQ. DE ITALICA	SANTIPONCE	X----	2.477,04			
3334410	OFICIAL PRIMERA OFICIOS-JEF	0	CULTURA	BIBL. PUBLICA	SEVILLA	X----	2.696,16	1		JORNADA TURNO
2168310	OFICIAL PRIMERA OFICIOS....	0	CULTURA	BIBL. PUBLICA	SEVILLA	X----	2.477,04			
2169410	OFICIAL PRIMERA OFICIOS- RE	0	CULTURA	C.AND.ARTE CONTEMP.	SEVILLA	XX----	4.277,28			
2191810	OFICIAL PRIMERA OFICIOS-MON	0	CULTURA	C.AND.ARTE CONTEMP.	SEVILLA	XX----	4.277,28			
1476810	OFICIAL PRIMERA OFICIOS....	0	IGUALDAD Y B.SOCIAL	DIR.GRAL. I.A.J.	SEVILLA	X----	2.477,04			
11861810	OFICIAL PRIMERA OFICIOS....	0	OO.PP. Y TRANSPORTES	D.P. OO.PP.Y TR.-SE	SEVILLA	X----	2.477,04			
2549510	OFICIAL PRIMERA OFICIOS....	1	MEDIO AMBIENTE	D.P. MEDIO AMB. SE	SEVILLA	X----	2.477,04			
11812410	OFICIAL PRIMERA OFICIOS....	0	VVDA. Y ORD.TERR.	D.P.VVDA.OT	SEVILLA	X----	2.477,04			
270710	OFICIAL PRIMERA OFICIOS....	1	OO.PP. Y TRANSPORTES	GRUPO DE SERVICIOS	SEVILLA	X----	2.477,04			
271810	OFICIAL PRIMERA OFICIOS....	0	OO.PP. Y TRANSPORTES	GRUPO TALLER	SEVILLA	X----	2.477,04			
1988710	OFICIAL PRIMERA OFICIOS....	0	OO.PP. Y TRANSPORTES	GR.VIGIL/CONSV.CARR.	SEVILLA	X----	2.477,04			
1435210	OFICIAL PRIMERA OFICIOS....	0	EDUCACIÓN	IES HELIOPOLIS	SEVILLA	X----	2.477,04			
1548110	OFICIAL PRIMERA OFICIOS....	0	CULTURA	MUSEO ARQUEOLOGICO	SEVILLA	X----	2.477,04			
1997910	OFIC. PRIM. OF.-MANT.ELECT.	0	CULTURA	MUSEO BELLAS ARTES	SEVILLA	XX----	3.499,80			F: SISTEMAS SEGUR
1032210	OFICIAL PRIMERA OFICIOS....	0	IGUALDAD Y B.SOCIAL	R.VALIDOS HELIOPOLIS	SEVILLA	X----	2.477,04			JORNADA FESTIVOS JORNADA TURNO
96010	OFICIAL PRIMERA OFICIOS....	0	PRESIDENCIA	SCRT.GRAL. TECNICA	SEVILLA	X----	2.477,04			
1988910	OFICIAL PRIMERA OFICIOS....	0	OO.PP. Y TRANSPORTES	GR.VIGIL/CONSV.CARR.	UTRERA	X----	2.477,04			
TOTAL PROVINCIA: 6										
TOTAL CATEGORIA: 60										

(*) Puesto perteneciente a más de una categoría.

ANEXO 4

Código	Denominación	N V U A M C	Consejería / Org. Autonomo	Centro	Localidad	C. Esp		REQ. PARA DESEMPEÑO		Otras Características
						RFIDP	EUROS	Exp	Titulación Formación	

CONVOCATORIA: TRASLADO LABORALES 2009

GRUPO 003 BUP, BACHILLER SUPERIOR,FP2 O EQU CATEGORIA 3140 TÉCNICO PRÁCTICO NO TITULADO

PROVINCIA 04 ALMERIA

223710	TECNICO PRACTICO NO TITULAD	0	OO.PP. Y TRANSPORTES	D.P.	OO.PP.Y TR.-AL	ALMERIA	X----	2.307,00		
11791810	TECNICOS PRACTICOS NO TITUL	0	VVDA. Y ORD.TERR.	D.P.VVDA.OT	ALMERIA	ALMERIA	X----	2.307,00		
1977410	TECNICO PRACTICO NO TITULAD	0	OO.PP. Y TRANSPORTES	GR.VIGIL/CONSV.CARR.	COBDAR		X----	2.307,00		
1978010	TECNICO PRACTICO NO TITULAD	0	OO.PP. Y TRANSPORTES	GR.VIGIL/CONSV.CARR.	HUERCAL-OVERA		X----	2.307,00		

TOTAL PROVINCIA: 0

PROVINCIA 11 CADIZ

228210	TECNICO PRACTICO NO TITULAD	1	OO.PP. Y TRANSPORTES	D.P.	OO.PP.Y TR.-CA	CADIZ	X----	2.307,00		
11793310	TECNICO PRACTICO NO TITULAD	0	VVDA. Y ORD.TERR.	D.P.VVDA.OT	CADIZ	CADIZ	X----	2.307,00		
225310	TECNICO PRACTICO NO TITULAD	0	OO.PP. Y TRANSPORTES	GRUPO TALLER		CADIZ	X----	2.307,00		
287610	TECNICO PRACTICO NO TITULAD	0	AGRICULTURA Y PESCA	C.I.F.A.RANCHOMERCED	JEREZ DE LA FRONTERA		X----	2.307,00		

TOTAL PROVINCIA: 1

PROVINCIA 14 CORDOBA

293810	TECNICO PRACTICO NO TITULAD	0	AGRICULTURA Y PESCA	C.I.F.A.ALAM.OBISPO	CORDOBA		X----	2.307,00		
--------	-----------------------------	---	---------------------	---------------------	---------	--	-------	----------	--	--

TOTAL PROVINCIA: 0

PROVINCIA 18 GRANADA

3313310	TECNICO PRACTICO NO TITULAD	0	IGUALDAD Y B.SOCIAL	C. REHABILITACION	GRANADA		X----	2.307,00		JORNADA FESTIVOS JORNADA TURNO
244110	TECNICO PRACTICO NO TITULAD	0	OO.PP. Y TRANSPORTES	D.P.	OO.PP.Y TR.-GR	GRANADA	X----	2.307,00		

TOTAL PROVINCIA: 0

PROVINCIA 21 HUELVA

10954310	TÉCNICO PRÁCTICO NO TITULAD	0	MEDIO AMBIENTE	ESPACIO NAT.DOÑANA	ALMONTE		XX---	2.739,60		
251810	TECNICO PRACTICO NO TITULAD	0	OO.PP. Y TRANSPORTES	D.P.	OO.PP.Y TR.-HU	HUELVA	X----	2.307,00		
11799410	TECNICOS PRACTICOS NO TITUL	1	VVDA. Y ORD.TERR.	D.P.VVDA.OT	HUELVA	HUELVA	X----	2.307,00		

TOTAL PROVINCIA: 1

PROVINCIA 23 JAEN

1984010	TECNICO PRACTICO NO TITULAD	1	OO.PP. Y TRANSPORTES	GR.VIGIL/CONSV.CARR.	JAEN		X----	2.307,00		
---------	-----------------------------	---	----------------------	----------------------	------	--	-------	----------	--	--

TOTAL PROVINCIA: 1

PROVINCIA 29 MALAGA

265710	TECNICO PRACTICO NO TITULAD	0	OO.PP. Y TRANSPORTES	D.P.	OO.PP.Y TR.-MA	MALAGA	X----	2.307,00		
2443410	TECNICO PRACTICO NO TITULAD	0	MEDIO AMBIENTE	D.P.	MEDIO AMB. MA	MALAGA	X----	2.307,00		
262410	TECNICO PRACTICO NO TITULAD	0	OO.PP. Y TRANSPORTES	GRUPO DE SERVICIOS	MALAGA		X----	2.307,00		
1985610	TECNICO PRACTICO NO TITULAD	0	OO.PP. Y TRANSPORTES	GR.VIGIL/CONSV.CARR.	MALAGA		X----	2.307,00		

TOTAL PROVINCIA: 0

PROVINCIA 41 SEVILLA

1961210	TECNICO PRACTICO NO TITULAD	0	OO.PP. Y TRANSPORTES	D.G. CARRETERAS	SEVILLA		X----	2.307,00		
8343110	TECNICO PRACTICO NO TITULAD	0	OO.PP. Y TRANSPORTES	D.G. PLANIFICACIÓN	SEVILLA		X----	2.307,00		F: DISEÑO GRAFIC
2308610	TÉCNICO PRACTICO NO TITULAD	0	AGRICULTURA Y PESCA	D.G.DES.SOST.MED.R.	SEVILLA		X----	2.307,00		
208610	TECNICO PRACTICO NO TITULAD	0	VVDA. Y ORD.TERR.	D.G.VVDA.Y ARQUIT.	SEVILLA		X----	2.307,00		
1738510	TECNICO PRACTICO NO TITULAD	0	OO.PP. Y TRANSPORTES	D.P.	OO.PP.Y TR.-SE	SEVILLA	X----	2.307,00		
271310	TECNICO PRACTICO NO TITULAD	0	VVDA. Y ORD.TERR.	D.P.VVDA.OT	SEVILLA	SEVILLA	X----	2.307,00		
270510	TECNICO PRACTICO NO TITULAD	0	OO.PP. Y TRANSPORTES	GRUPO DE SERVICIOS	SEVILLA		X----	2.307,00		
1988010	TECNICO PRACTICO NO TITULAD	1	OO.PP. Y TRANSPORTES	GR.VIGIL/CONSV.CARR.	SEVILLA		X----	2.307,00		
270210	TECNICO PRACTICO NO TITULAD	0	OO.PP. Y TRANSPORTES	LB. CONTROL CALIDAD	SEVILLA		X----	2.307,00		

TOTAL PROVINCIA: 1

TOTAL CATEGORIA: 4

(*) Puesto perteneciente a más de una categoría.

ANEXO 4

Código	Denominación	N V U A M C	Consejería / Org. Autonomo	Centro	Localidad	C. Esp		REQ. PARA DESEMPEÑO		Otras Características
						RFIDP	EUROS	Exp	Titulación Formación	

CONVOCATORIA: TRASLADO LABORALES 2009

GRUPO 003 BUP, BACHILLER SUPERIOR,FP2 O EQU

CATEGORIA 3150 OFICIAL 1* PREIMPRESIÓN ARTES GRÁFICAS

PROVINCIA 41 SEVILLA

2534710 OFICIAL PRIMERA OFICIOS-ART	0 AGRICULTURA Y PESCA	SCRT.GRAL. TECNICA	SEVILLA	X---	2.307,00		
1969610 OF. PRIMERA DE PREIMPRE AA.	4 PRESIDENCIA	SV.PUBLICACIONES/BOJ	SEVILLA	XX---	3.499,80	F: ARTES GRAFICA	JORNADA TURNO
9941510 OF. 1* PREIMPRESIÓN AA.GG.	0 PRESIDENCIA	SV.PUBLICACIONES/BOJ	SEVILLA	XX---	3.499,80	F: ARTES GRAFICA	JORNADA TURNO

TOTAL PROVINCIA: 4

TOTAL CATEGORIA: 4

(*) Puesto perteneciente a más de una categoría.

ANEXO 4

Código	Denominación	N V U A M C	Consejería / Org. Autonomo	Centro	Localidad	C. Esp		REQ. PARA DESEMPEÑO		Otras Características
						RFIDP	EUROS	Exp	Titulación Formación	

CONVOCATORIA: TRASLADO LABORALES 2009

GRUPO 003 BUP, BACHILLER SUPERIOR,FP2 O EQU

CATEGORIA 3192 OFICIAL 1ª IMPRESIÓN Y MANIPULADO AR.GR.

PROVINCIA 41 SEVILLA

1969510 OF. PRIMERA IMPR. Y MANP. A 0 PRESIDENCIA SV.PUBLICACIONES/BOJ SEVILLA XX--- 3.499,80 F: ARTES GRAFICA JORNADA TURNO

TOTAL PROVINCIA: 0

TOTAL CATEGORIA: 0

(*) Puesto perteneciente a más de una categoría.

ANEXO 4

Código	Denominación	N V U A M C	Consejería / Org. Autonomo	Centro	Localidad	C. Esp		REQ. PARA DESEMPEÑO		Otras Características
						RFIDP	EUROS	Exp	Titulación Formación	

CONVOCATORIA: TRASLADO LABORALES 2009

GRUPO 003 BUP, BACHILLER SUPERIOR,FP2 O EQU

CATEGORIA 3300 ENCARGADO DE ARTES GRÁFICAS

PROVINCIA 41 SEVILLA

8526110	ENCARGADO/A REPROGRAFIA....	0	JUSTICIA Y ADMON.PCA	I.A. ADMON. PUBLICA	SEVILLA	X----	2.307,00			
94710	ENCARGADO REPROGRAFIA.....	0	PRESIDENCIA	SCRT.GRAL. TECNICA	SEVILLA	XX---	3.499,80			
1669210	ENCARGADO-REPROGRAFIA.....	0	INNOV.,CIENCIA Y EMP	SEC. GRAL. TCA.	SEVILLA	X----	2.307,00			
1969310	ENCARGADO ARTES GRAFICAS...	0	PRESIDENCIA	SV.PUBLICACIONES/BOJ	SEVILLA	XXX--	6.944,52		F: ARTES GRAFICA	JORNADA TURNO

TOTAL PROVINCIA: 0

TOTAL CATEGORIA: 0

(*) Puesto perteneciente a más de una categoría.

ANEXO 4

Código	Denominación	N V U A M C	Consejería / Org. Autonomo	Centro	Localidad	C. Esp		REQ. PARA DESEMPEÑO		Otras Características
						RFIDP	EUROS	Exp	Titulación Formación	

CONVOCATORIA: TRASLADO LABORALES 2009

GRUPO 003 BUP, BACHILLER SUPERIOR,FP2 O EQU CATEGORIA 3400 PERITO JUDICIAL NO DIPLOMADO

PROVINCIA 11 CADIZ

3154210 PERITO JUDICIAL NO TITULADC 0 JUSTICIA Y ADMON.PCA SV.APYO.ADMON.JUST. ALGECIRAS XX--- 3.702,12 F: AUTOMOVIL
F: MUEBLES

TOTAL PROVINCIA: 0

PROVINCIA 18 GRANADA

3165310 PERITO JUDICIAL NO TITULADC 0 JUSTICIA Y ADMON.PCA SV.APYO.ADMON.JUST. GRANADA XX--- 3.702,12 F: CALIGRAFIA

TOTAL PROVINCIA: 0

PROVINCIA 29 MALAGA

3172210 PERITO JUDICIAL NO TITULADC 0 JUSTICIA Y ADMON.PCA SV.APYO.ADMON.JUST. MALAGA XX--- 3.702,12 F: AUTOMOVIL

TOTAL PROVINCIA: 0

PROVINCIA 41 SEVILLA

3180110 PERITO JUDICIAL NO TITULADC 0 JUSTICIA Y ADMON.PCA SV.APYO.ADMON.JUST. SEVILLA XX--- 3.702,12 F: AUTOMOVIL
F: JOYAS

TOTAL PROVINCIA: 0

TOTAL CATEGORIA: 0

(*) Puesto perteneciente a más de una categoría.

ANEXO 4

Código	Denominación	N V U A M C	Consejería / Org. Autonomo	Centro	Localidad	C. Esp		REQ. PARA DESEMPEÑO		Otras Características
						RFIDP	EUROS	Exp	Titulación Formación	

CONVOCATORIA: TRASLADO LABORALES 2009

GRUPO 003 BUP, BACHILLER SUPERIOR,FP2 O EQU CATEGORIA 3410 ESTENOTIPISTA

PROVINCIA 11 CADIZ

3156010 ESTENOTIPISTA..... 0 JUSTICIA Y ADMON.PCA SV.APYO.ADMON.JUST. CADIZ X---- 2.307,00

TOTAL PROVINCIA: 0

PROVINCIA 41 SEVILLA

3178610 ESTENOTIPISTA..... 0 JUSTICIA Y ADMON.PCA SV.APYO.ADMON.JUST. SEVILLA X---- 2.307,00

TOTAL PROVINCIA: 0

TOTAL CATEGORIA: 0

(*) Puesto perteneciente a más de una categoría.

ANEXO 4

Código	Denominación	N V U A M C	Consejería / Org. Autonomo	Centro	Localidad	C. Esp		REQ. PARA DESEMPEÑO		Otras Características
						RFIDP	EUROS	Exp	Titulación Formación	

CONVOCATORIA: TRASLADO LABORALES 2009

GRUPO 003 BUP, BACHILLER SUPERIOR, FP2 O EQU

CATEGORIA 3420 CORRECTOR/A

PROVINCIA 41 SEVILLA

1969410 CORRECTOR..... 3 PRESIDENCIA SV.PUBLICACIONES/BOJ SEVILLA XX--- 3.874,32 F: ARTES GRAFICA JORNADA TURNO

TOTAL PROVINCIA: 3

TOTAL CATEGORIA: 3

TOTAL GRUPO: 1046

(*) Puesto perteneciente a más de una categoría.

ANEXO 4

Código	Denominación	N V U A M C	Consejería / Org. Autonómico	Centro	Localidad	C. Esp		REQ. PARA DESEMPEÑO		Otras Características
						RFIDP	EUROS	Exp	Titulación Formación	

CONVOCATORIA: TRASLADO LABORALES 2009

GRUPO 004 BACH. ELEMENTAL, GRDO. ESC. FP1 O CATEGORIA 4011 AUXILIAR ADMINISTRATIVO

PROVINCIA 04 ALMERIA

341410	AUX. ADMINISTRATIVO.....	0	AGRICULTURA Y PESCA	OF.CM.AGR. CANJAYAR	ABLA	X----	2.131,20			
1164310	AUXILIAR ADMINISTRATIVO...	0	EDUCACIÓN	IES GAVIOTA	ADRA	XX---	2.647,32			
2227610	AUXILIAR ADMINISTRATIVO...	0	EDUCACIÓN	IES.CARDENAL CISNERO	ALBOX	XX---	2.647,32			
8562810	AUXILIAR ADMINISTRATIVO....	0	EMPLEO	C.EMP.ALM-ALTAMIRA	ALMERIA	X----	2.131,20			
8582310	AUXILIAR ADMINISTRATIVO....	0	EMPLEO	C.EMP.ALM-PERIFERIA	ALMERIA	X----	2.131,20			
8671510	AUXILIAR ADMINISTRATIVO....	0	EMPLEO	C.N.F.OC.CORT.GRANDE	ALMERIA	X----	2.131,20			
6751410	AUXILIAR ADMINISTRATIVO....	0	AGRICULTURA Y PESCA	D.P. AGRIC.Y PES.-AL	ALMERIA	X----	2.131,20			
2478910	AUXILIAR ADMINISTRATIVO....	0	EMPLEO	D.P.EMPLEO ALMERIA	ALMERIA	X----	2.131,20			
8685710	AUXILIAR ADMINISTRATIVO....	0	EMPLEO	D.P.EMPLEO ALMERIA	ALMERIA	X----	2.131,20			
2230610	AUXILIAR ADMINISTRATIVO....	0	EDUCACIÓN	IES ALBAIDA	ALMERIA	XX---	2.647,32			
1168710	AUXILIAR ADMINISTRATIVO....	0	EDUCACIÓN	IES ALHADRA	ALMERIA	XX---	2.234,16			
1171310	AUXILIAR ADMINISTRATIVO....	0	EDUCACIÓN	IES SIERRA GADOR	BERJA	XX---	2.647,32			
2230210	AUXILIAR ADMINISTRATIVO....	0	EDUCACIÓN	IES. VALLE ANDARAX	CANJAYAR	XX---	2.647,32			
6931910	AUX. ADMINISTRATIVO.....	0	AGRICULTURA Y PESCA	OF.CM.AGR. CANJAYAR	CANJAYAR	X----	2.131,20			
1176010	AUXILIAR ADMINISTRATIVO....	0	EDUCACIÓN	IES CURA VALERA	HUERCAL-OVERA	XX---	2.647,32			
6934610	AUX. ADMINISTRATIVO.....	0	AGRICULTURA Y PESCA	OF.CM.AGR.HUERCAL-OL	HUERCAL-OVERA	X----	2.131,20			
1176410	AUXILIAR ADMINISTRATIVO....	0	EDUCACIÓN	IES JUAN RUBIO ORTIZ	MACAEL	XX---	2.647,32			
6933110	AUX. ADMINISTRATIVO.....	0	AGRICULTURA Y PESCA	OF.CM.AGR. MOJONERA	MOJONERA (LA)	X----	2.131,20			
1177910	AUXILIAR ADMINISTRATIVO....	0	EDUCACIÓN	IES. ROSA NAVARRO	OLULA DEL RIO	XX---	2.647,32			
8638210	AUXILIAR ADMINISTRATIVO....	0	EMPLEO	C.EMP.ROQUETAS MAR	ROQUETAS DE MAR	X----	2.131,20			
6739910	AUXILIAR ADMINISTRATIVO....	0	AGRICULTURA Y PESCA	OF.CM.AGR.ALCAÑADA	TABERNAS	X----	2.131,20			
2007810	AUXILIAR ADMINISTRATIVO....	0	EDUCACIÓN	I. EDUC. SECUNDARIA	TIJOLA	XX---	2.647,32			
1184310	AUXILIAR ADMINISTRATIVO....	0	EDUCACIÓN	IES. JOSE MARIN	VELEZ RUBIO	XX---	2.647,32			
2229010	AUXILIAR ADMINISTRATIVO....	0	EDUCACIÓN	IES. ALYANUB	VERA	XX---	2.647,32			

TOTAL PROVINCIA: 0

PROVINCIA 11 CADIZ

8558510	AUXILIAR ADMINISTRATIVO....	0	EMPLEO	OF.L.EMP.ALCALÁ V.	ALCALA DEL VALLE	X----	2.131,20			
8566010	AUXILIAR ADMINISTRATIVO....	0	EMPLEO	C.EMP.ALGECIRAS	ALGECIRAS	X----	2.131,20			
2238810	AUXILIAR ADMINISTRATIVO....	0	EDUCACIÓN	IES. FUENTE ALTA	ALGODONALES	XX---	2.647,32			
1195310	AUXILIAR ADMINISTRATIVO....	0	EDUCACIÓN	IES. ALMINARES	ARCOS DE LA FRONTERA	XX---	2.647,32			
1196110	AUXILIAR ADMINISTRATIVO....	0	EDUCACIÓN	IES TRAFALGAR	BARBATE	XX---	2.647,32			
1224610	AUXILIAR ADMINISTRATIVO....	0	EDUCACIÓN	I. EDUC. SECUNDARIA	BARCA DE LA FLORIDA	XX---	2.647,32			
1894910	AUXILIAR ADMINISTRATIVO....	0	EDUCACIÓN	IES. CASAS VIEJAS	BENALUP	XX---	2.647,32			
8637210	AUXILIAR ADMINISTRATIVO....	0	EMPLEO	C.EMP.CADIZ-PORT.	CADIZ	X----	2.131,20			
229310	AUXILIAR ADMINISTRATIVO....	0	OO.PP. Y TRANSPORTES	D.P. OO.PP.Y TR.-CA	CADIZ	X----	2.131,20			
356710	AUXILIAR ADMINISTRATIVO....	0	AGRICULTURA Y PESCA	D.P. AGRIC.Y PES.-CA	CADIZ	X----	2.131,20			
6260410	AUXILIAR ADMINISTRATIVO....	0	MEDIO AMBIENTE	D.P. MEDIO AMB. CA	CADIZ	X----	2.131,20			
2480110	AUXILIAR ADMINISTRATIVO....	1	EMPLEO	D.P.EMPLEO CÁDIZ	CADIZ	X----	2.131,20			
8677710	AUXILIAR ADMINISTRATIVO....	0	EMPLEO	D.P.EMPLEO CÁDIZ	CADIZ	X----	2.131,20			
2660510	AUXILIAR ADMINISTRATIVO....	1	IGUALDAD Y B.SOCIAL	D.P.IGUALD.Y B.S.-CA	CADIZ	X----	2.131,20			
4567110	AUXILIAR ADMINISTRATIVO....	0	ECONOMIA Y HACIENDA	D.PROV. EC/HAC. CA	CADIZ	X----	2.131,20			
1892910	AUXILIAR ADMINISTRATIVO....	0	EDUCACIÓN	IES. BAHIA DE CA	CADIZ	XX---	2.647,32			
2234810	AUXILIAR ADMINISTRATIVO....	0	EDUCACIÓN	IES. COLUMELA	CADIZ	XX---	2.647,32			
1222110	AUXILIAR ADMINISTRATIVO....	0	EDUCACIÓN	IES SALMEDINA	CHIPIONA	XX---	2.647,32			
8651910	AUXILIAR ADMINISTRATIVO....	0	EMPLEO	C.EMP.JEREZ-M.DIOS	JEREZ DE LA FRONTERA	X----	2.131,20			
2486910	AUXILIAR ADMINISTRATIVO....	0	EMPLEO	C.F.P.Ocupacional	JEREZ DE LA FRONTERA	X----	2.131,20			
2678810	AUXILIAR ADMINISTRATIVO....	0	AGRICULTURA Y PESCA	D.P. AGRIC.Y PES.-CA	JEREZ DE LA FRONTERA	X----	2.131,20			
356110	AUXILIAR ADMINISTRATIVO....	0	AGRICULTURA Y PESCA	ESTC.VITICUL/ENOLOGI	JEREZ DE LA FRONTERA	X----	2.131,20			
1222310	AUXILIAR ADMINISTRATIVO....	0	EDUCACIÓN	IES J.M.CABALLERO B.	JEREZ DE LA FRONTERA	XX---	2.647,32			
8587310	AUXILIAR ADMINISTRATIVO....	0	EMPLEO	OF.E. LA LINEA C.	LINEA DE LA CONCEPCI	X----	2.131,20			
2240310	AUXILIAR ADMINISTRATIVO....	0	EDUCACIÓN	IES. SAN JUAN DIOS	MEDINA-SIDONIA	XX---	2.647,32			
6257110	AUXILIAR ADMINISTRATIVO....	0	AGRICULTURA Y PESCA	OF.CM.AGR. MEDINA S.	MEDINA-SIDONIA	X----	2.131,20			
8631110	AUXILIAR ADMINISTRATIVO....	0	EMPLEO	OF.E. MEDINA SIDO.	MEDINA-SIDONIA	X----	2.131,20			
2239110	AUXILIAR ADMINISTRATIVO....	0	EDUCACIÓN	IES. ZAFRAMAGON	OLVERA	XX---	2.647,32			
308510	AUXILIAR ADMINISTRATIVO....	0	AGRICULTURA Y PESCA	C.I.F.P.A. EL TORUÑO	PUERTO DE SANTA MARI	X----	2.131,20			
6937810	AUX. ADMINISTRATIVO.....	0	AGRICULTURA Y PESCA	C.I.F.P.A. EL TORUÑO	PUERTO DE SANTA MARI	X----	2.131,20			
2232110	AUXILIAR ADMINISTRATIVO....	0	EDUCACIÓN	IES. PROF. A. MURO	PUERTO REAL	XX---	2.647,32			
8624810	AUXILIAR ADMINISTRATIVO....	0	EMPLEO	C.EMP.SAN ROQUE	SAN ROQUE	X----	2.131,20			
1211210	AUXILIAR ADMINISTRATIVO....	0	EDUCACIÓN	IES. JOSE CADALSO	SAN ROQUE	XX---	2.647,32			
8621910	AUXILIAR ADMINISTRATIVO....	0	EMPLEO	C.EMP.SANLUCAR BDA	SANLUCAR DE BARRAMED	X----	2.131,20			
354310	AUXILIAR ADMINISTRATIVO....	0	AGRICULTURA Y PESCA	C.F.SEG.MAR.Y AD.FL.	SANLUCAR DE BARRAMED	X----	2.131,20			
2232910	AUXILIAR ADMINISTRATIVO....	0	EDUCACIÓN	IES. JUAN S. CANO	SANLUCAR DE BARRAMED	XX---	2.647,32			
1227910	AUXILIAR ADMINISTRATIVO....	0	EDUCACIÓN	IES. ALVENTUS	TREBUJENA	XX---	2.647,32			

(*) Puesto perteneciente a más de una categoría.

ANEXO 4

Código	Denominación	N V U A M C	Consejería / Org. Autonomo	Centro	Localidad	C. Esp		REQ. PARA DESEMPEÑO		Otras Características
						RFIDP	EUROS	Exp	Titulación Formación	

CONVOCATORIA: TRASLADO LABORALES 2009

GRUPO 004 BACH. ELEMENTAL, GRDO. ESC. FP1 O CATEGORIA 4011 AUXILIAR ADMINISTRATIVO

8619510	AUXILIAR ADMINISTRATIVO...	0 EMPLEO	C.EMP.UBRIQUE	UBRIQUE	X----	2.131,20				
1213410	AUXILIAR ADMINISTRATIVO...	0 EDUCACIÓN	IES.N.SRA.REMEDIOS	UBRIQUE	XX---	2.647,32				
8643210	AUXILIAR ADMINISTRATIVO...	0 EMPLEO	OF.E. VILLAMARTÍN	VILLAMARTIN	X----	2.131,20				

TOTAL PROVINCIA: 2

PROVINCIA 14 CORDOBA

1898710	AUXILIAR ADMINISTRATIVO...	0 EDUCACIÓN	IES.NUEVAS POBLAC.	CARLOTA [LA]	XX---	2.647,32				
2681910	AUXILIAR ADMINISTRATIVO...	0 AGRICULTURA Y PESCA	OF.CM.AGR.ALTO GUADA	CARPIO [EL]	X----	2.131,20				
1522010	AUXILIAR ADMINISTRATIVO...	0 CULTURA	ARCHIVO HISTORICO	CORDOBA	X----	2.131,20				
3095210	AUXILIAR ADMINISTRATIVO...	0 IGUALDAD Y B.SOCIAL	C. LA MUJER	CORDOBA	X----	2.131,20				
8658310	AUXILIAR ADMINISTRATIVO...	0 EMPLEO	C.EMP.CÓRDOBA COL.	CORDOBA	X----	2.131,20				
8576210	AUXILIAR ADMINISTRATIVO...	0 EMPLEO	C.EMP.CORDOBA Z.NORT	CORDOBA	X----	2.131,20				
237010	AUXILIAR ADMINISTRATIVO...	0 OO.PP. Y TRANSPORTES	D.P. OO.PP.Y TR.-CO	CORDOBA	X----	2.131,20				
7028610	AUXILIAR ADMINISTRATIVO...	0 AGRICULTURA Y PESCA	D.P. AGRIC.Y PES.-CO	CORDOBA	X----	2.131,20				
1490910	AUXILIAR ADMINISTRATIVO...	0 CULTURA	D.P. CULTURA-CORDOBA	CORDOBA	X----	2.131,20				
2480610	AUXILIAR ADMINISTRATIVO...	0 EMPLEO	D.P.EMPLEO CORDOBA	CORDOBA	X----	2.131,20				
8944010	AUXILIAR ADMINISTRATIVO...	0 EMPLEO	D.P.EMPLEO CORDOBA	CORDOBA	X----	2.131,20				
8684810	AUXILIAR ADMINISTRATIVO...	0 EMPLEO	D.P.EMPLEO CORDOBA	CORDOBA	X----	2.131,20				
2660710	AUXILIAR ADMINISTRATIVO...	0 IGUALDAD Y B.SOCIAL	D.P.IGUALD.Y B.S.-CO	CORDOBA	X----	2.131,20				
1243510	AUXILIAR ADMINISTRATIVO...	0 EDUCACIÓN	IES AVERROES	CORDOBA	XX---	2.647,32				
1242910	AUXILIAR ADMINISTRATIVO...	0 EDUCACIÓN	IES LUIS GONGORA	CORDOBA	XX---	2.647,32				
2246310	AUXILIAR ADMINISTRATIVO...	0 EDUCACIÓN	IES TRASSIERRA	CORDOBA	XX---	2.647,32				
369010	AUX. ADMINISTRATIVO.....	0 AGRICULTURA Y PESCA	LAB.SAN.Y PROD.ANIM	CORDOBA	X----	2.131,20				
11876010	AUXILIAR ADMINISTRATIVO...	0 MEDIO AMBIENTE	SEDE ADVA. CO	CORDOBA	X----	2.779,32				JORNADA PARTIDA
11875110	AUXILIAR ADMINISTRATIVO...	0 MEDIO AMBIENTE	SEDE ADVA. CO	CORDOBA	X----	2.131,20				
8628710	AUXILIAR ADMINISTRATIVO...	0 EMPLEO	OF.E.FERNÁN-NUÑEZ	FERNAN NUÑEZ	X----	2.131,20				
8583510	AUXILIAR ADMINISTRATIVO...	0 EMPLEO	C.EMP. LUCENA	LUCENA	X----	2.131,20				
8642310	AUXILIAR ADMINISTRATIVO...	0 EMPLEO	C.EMP.MONTILLA	MONTILLA	X----	2.131,20				
2487510	AUXILIAR ADMINISTRATIVO...	0 EMPLEO	C.FP. OCUPACIONAL	MONTILLA	X----	2.131,20				
362810	AUXILIAR ADMINISTRATIVO...	0 AGRICULTURA Y PESCA	OF.CM.AGR.ALTO GUADA	MONTORO	X----	2.131,20				
7029410	AUXILIAR ADMINISTRATIVO...	0 AGRICULTURA Y PESCA	OF.CM.AGR.ALTO GUADA	MONTORO	X----	2.131,20				
8587710	AUXILIAR ADMINISTRATIVO...	0 EMPLEO	C.EMP. PALMA RÍO	PALMA DEL RIO	X----	2.131,20				
1251210	AUXILIAR ADMINISTRATIVO...	1 EDUCACIÓN	IES ANTONIO GALA	PALMA DEL RIO	XX---	2.647,32				
8657410	AUXILIAR ADMINISTRATIVO...	0 EMPLEO	C.EMP.PEÑAR.PUEBL.	PEÑARROYA-PUEBLONUEV	X----	2.131,20				
8617510	AUXILIAR ADMINISTRATIVO...	0 EMPLEO	C.EMP.POZOBLANCO	POZOBLANCO	X----	2.131,20				
8619310	AUXILIAR ADMINISTRATIVO...	0 EMPLEO	OF.E. PRIEGO CORD.	PRIEGO DE CORDOBA	X----	2.131,20				
8621810	AUXILIAR ADMINISTRATIVO...	0 EMPLEO	OF.E. PUENTE GENIL	PUENTE-GENIL	X----	2.131,20				
1256110	AUXILIAR ADMINISTRATIVO...	0 EDUCACIÓN	IES PROF.T.GALVAN	RAMBLA [LA]	XX---	2.647,32				
11891910	AUXILIAR ADMINISTRATIVO...	0 MEDIO AMBIENTE	SIS.REGULACION.GRAL.	RUTE	X----	2.131,20				
2681610	AUXILIAR ADMINISTRATIVO...	0 AGRICULTURA Y PESCA	OF.CM.AGR.ALTO GUADA	VILLA DEL RIO	X----	2.131,20				
8654610	AUXILIAR ADMINISTRATIVO...	0 EMPLEO	OF.E. VVA.CÓRDOBA	VILLANUEVA DE CORDOB	X----	2.131,20				

TOTAL PROVINCIA: 1

PROVINCIA 18 GRANADA

2014610	AUXILIAR ADMINISTRATIVO...	0 EDUCACIÓN	IES. ALHAMA	ALHAMA DE GRANADA	XX---	2.647,32				
8633910	AUXILIAR ADMINISTRATIVO...	0 EMPLEO	OF.E. ALHAMA GR.	ALHAMA DE GRANADA	X----	2.131,20				
2014910	AUXILIAR ADMINISTRATIVO...	0 EDUCACIÓN	IES. AL-ANDALUS	ALMUÑECAR	XX---	2.647,32				
8637510	AUXILIAR ADMINISTRATIVO...	0 EMPLEO	OF.E. ALMUÑECAR	ALMUÑECAR	X----	2.131,20				
2250010	AUXILIAR ADMINISTRATIVO...	0 EDUCACIÓN	IES.L.BUENO CRESPO	ARMILLA	XX---	2.647,32				
926010	AUXILIAR ADMINISTRATIVO...	0 IGUALDAD Y B.SOCIAL	R. DE PENSIONISTAS	ARMILLA	X----	2.131,20				
370910	AUXILIAR ADMINISTRATIVO...	0 AGRICULTURA Y PESCA	LB.AGROAL.GRANADA001	ATARFE	X----	2.131,20				
8579910	AUXILIAR ADMINISTRATIVO...	0 EMPLEO	C.EMP. BAZA	BAZA	X----	2.131,20				
1272010	AUXILIAR ADMINISTRATIVO...	0 EDUCACIÓN	IES. JOSE DE MORA	BAZA	XX---	2.647,32				
376710	AUX. ADMINISTRATIVO.....	0 AGRICULTURA Y PESCA	OF.CM.AGR. ORGIVA	CADIAR	X----	2.131,20				
8641510	AUXILIAR ADMINISTRATIVO...	0 EMPLEO	C.EMP. DÚRCAL	DURCAL	X----	2.131,20				
2252910	AUXILIAR ADMINISTRATIVO...	0 EDUCACIÓN	IES. VALLE LECRIN	DURCAL	XX---	2.647,32				
3125510	AUXILIAR ADMINISTRATIVO...	0 IGUALDAD Y B.SOCIAL	C. LA MUJER	GRANADA	X----	2.131,20				
8625710	AUXILIAR ADMINISTRATIVO...	0 EMPLEO	C.EMP.GRANADA-CENT.	GRANADA	X----	2.131,20				
245010	AUXILIAR ADMINISTRATIVO...	0 OO.PP. Y TRANSPORTES	D.P. OO.PP.Y TR.-GR	GRANADA	X----	2.131,20				
2684910	AUXILIAR ADMINISTRATIVO...	0 AGRICULTURA Y PESCA	D.P. AGRIC. Y PES.-GR	GRANADA	X----	2.131,20				
8686610	AUXILIAR ADMINISTRATIVO...	0 EMPLEO	D.P.EMPLEO GRANADA	GRANADA	X----	2.131,20				
8944210	AUXILIAR ADMINISTRATIVO...	1 EMPLEO	D.P.EMPLEO GRANADA	GRANADA	X----	2.131,20				
6737710	AUXILIAR ADMINISTRATIVO...	0 IGUALDAD Y B.SOCIAL	D.P.IGUALD.Y B.S.-GR	GRANADA	X----	2.131,20				
11574310	AUXILIAR ADMINISTRATIVO...	1 IGUALDAD Y B.SOCIAL	D.P.IGUALD.Y B.S.-GR	GRANADA	X----	2.131,20				
11797110	AUXILIAR ADMINISTRATIVO...	0 VVDA. Y ORD.TERR.	D.P.VVDA.OT GRANADA	GRANADA	X----	2.131,20				
1287910	AUXILIAR ADMINISTRATIVO...	0 EDUCACIÓN	IES. LA CARTUJA	GRANADA	XX---	2.647,32				
2249510	AUXILIAR ADMINISTRATIVO...	0 EDUCACIÓN	IES. N-1 F. AYALA	GRANADA	XX---	2.647,32				
1925910	AUXILIAR ADMINISTRATIVO...	0 EDUCACIÓN	IES. N-2 MADRAZA	GRANADA	XX---	2.647,32				
2249810	AUXILIAR ADMINISTRATIVO...	0 EDUCACIÓN	IES.N-3 M.CERVANTES	GRANADA	XX---	2.647,32				

(*) Puesto perteneciente a más de una categoría.

ANEXO 4

Código	Denominación	NVAUMC	Consejería / Org. Autonomo	Centro	Localidad	C. Esp		REQ. PARA DESEMPEÑO		Otras Características
						RFIDP	EUROS	Exp	Titulación Formación	

CONVOCATORIA: TRASLADO LABORALES 2009

GRUPO 004 BACH. ELEMENTAL, GRDO. ESC. FP1 O	CATEGORIA 4011 AUXILIAR ADMINISTRATIVO
1296510 AUXILIAR ADMINISTRATIVO... 0 EDUCACIÓN	I.PROV.FORM.ADULTOS GRANADA XX--- 2.647,32
8565610 AUXILIAR ADMINISTRATIVO... 0 EMPLEO	OF.E. GRANADA-CERC. GRANADA X---- 2.131,20
8570610 AUXILIAR ADMINISTRATIVO... 0 EMPLEO	OF.E. GR.-FUENTENUE GRANADA X---- 2.131,20
1553010 AUXILIAR ADMINISTRATIVO... 0 CULTURA	PATR.ALHAMBRA/GENIFE GRANADA X---- 2.131,20
11903710 AUXILIAR ADMINISTRATIVO... 0 MEDIO AMBIENTE	SEDE ADVA. GR GRANADA X---- 2.131,20
11904210 AUXILIAR ADMINISTRATIVO... 0 MEDIO AMBIENTE	SEDE ADVA. GR GRANADA X---- 2.131,20
11904110 AUXILIAR ADMINISTRATIVO... 0 MEDIO AMBIENTE	SEDE ADVA. GR GRANADA X---- 2.131,20
2249210 AUXILIAR ADMINISTRATIVO... 0 EDUCACIÓN	CONS.PROF.M. C.ROS GUADIX XX--- 2.647,32
6259110 AUXILIAR ADMINISTRATIVO... 0 EDUCACIÓN	IES PEDRO A.ALARCON GUADIX XX--- 2.647,32
1279010 AUXILIAR ADMINISTRATIVO... 0 EDUCACIÓN	IES PADRE POVEDA GUADIX XX--- 2.647,32
8642610 AUXILIAR ADMINISTRATIVO... 0 EMPLEO	OF.E. HUESCAR HUESCAR X---- 2.131,20
2250310 AUXILIAR ADMINISTRATIVO... 0 EDUCACIÓN	IES "AMERICO CASTRO" HUETOR-TAJAR XX--- 2.647,32
378510 AUXILIAR ADMINISTRATIVO... 0 AGRICULTURA Y PESCA	OF.CM.AGR. IZNALLOZ IZNALLOZ X---- 2.131,20
8587810 AUXILIAR ADMINISTRATIVO... 0 EMPLEO	C.EMP. LOJA LOJA X---- 2.131,20
1284210 AUXILIAR ADMINISTRATIVO... 0 EDUCACIÓN	IES FCO.J.BURGOS MOTRIL XX--- 2.647,32
9275610 AUX. ADMVO. ZONA REG. AB. MOTR	SIST. BEZNAR-RULES MOTRIL X---- 2.131,20
8168410 AUXILIAR ADMINISTRATIVO... 0 MEDIO AMBIENTE	ESP. NAT. SIERRA NEV. PINOS-GENIL X---- 2.131,20
1294110 AUXILIAR ADMINISTRATIVO... 0 EDUCACIÓN	IES. MEDITERRANEO SALOBREÑA XX--- 2.647,32
8617810 AUXILIAR ADMINISTRATIVO... 0 EMPLEO	C.EMP. SANTA FE SANTA FE X---- 2.131,20
1291010 AUXILIAR ADMINISTRATIVO... 0 EDUCACIÓN	IES HISPANIDAD SANTA FE XX--- 2.647,32

TOTAL PROVINCIA: 2

PROVINCIA 21 HUELVA	
1303710 AUXILIAR ADMINISTRATIVO... 0 EDUCACIÓN	IES. LA ALBORA ALOSNO XX--- 2.647,32
2254910 AUXILIAR ADMINISTRATIVO... 0 EDUCACIÓN	CONSV.E. DE MUSICA BOLLULLOS PAR DEL CO XX--- 2.647,32
1305210 AUXILIAR ADMINISTRATIVO... 0 EDUCACIÓN	IES. DELGADO HDEZ. BOLLULLOS PAR DEL CO XX--- 2.647,32
310210 AUXILIAR ADMINISTRATIVO... 0 AGRICULTURA Y PESCA	C.I.F.P.A. AGUA PINO CARTAYA X---- 2.131,20
6940510 AUX. ADMINISTRATIVO... 0 AGRICULTURA Y PESCA	OF.CM.AGR. CORTEGANA CORTEGANA X---- 2.131,20
8634110 AUXILIAR ADMINISTRATIVO... 0 EMPLEO	C.EMP.HUELVA-ORDEN HUELVA X---- 2.131,20
2490610 AUXILIAR ADMINISTRATIVO... 0 EMPLEO	C.FP.Ocup.VISTALEGRE HUELVA X---- 2.131,20
389510 AUXILIAR ADMINISTRATIVO... 0 AGRICULTURA Y PESCA	C.I.F.PESQ.Y AG. HU HUELVA X---- 2.131,20
1319310 AUXILIAR ADMINISTRATIVO... 0 EDUCACIÓN	CONSV.P. DE MUSICA HUELVA XX--- 2.647,32
8687010 AUXILIAR ADMINISTRATIVO... 0 EMPLEO	D.P. EMPLEO HUELVA HUELVA X---- 2.131,20
8944610 AUXILIAR ADMINISTRATIVO... 0 EMPLEO	D.P. EMPLEO HUELVA HUELVA X---- 2.131,20
2660910 AUXILIAR ADMINISTRATIVO... 0 IGUALDAD Y B.SOCIAL	D.P. IGUALD.Y B.S.-HU HUELVA X---- 2.131,20
6260110 AUXILIAR ADMINISTRATIVO... 0 IGUALDAD Y B.SOCIAL	D.PROV. HUELVA HUELVA X---- 2.131,20
1983610 AUXILIAR ADMINISTRATIVO... 0 VVDA. Y ORD.TERR.	D.P.VVDA.OT HUELVA HUELVA X---- 2.131,20
2254310 AUXILIAR ADMINISTRATIVO... 0 EDUCACIÓN	CONSV.E.MÚS.V.SANCHI ISLA CRISTINA XX--- 2.647,32
1311210 AUXILIAR ADMINISTRATIVO... 0 EDUCACIÓN	IES. EL SUR LEPE XX--- 2.647,32
8577710 AUXILIAR ADMINISTRATIVO... 1 EMPLEO	OF.E. LEPE LEPE X---- 2.131,20
2016910 AUXILIAR ADMINISTRATIVO... 0 EDUCACIÓN	IES. CUENCA MINERA MINAS DE RIOTINTO XX--- 2.647,32
8580310 AUXILIAR ADMINISTRATIVO... 0 EMPLEO	OF.E. MOGUER MOGUER X---- 2.131,20
2254810 AUXILIAR ADMINISTRATIVO... 0 EDUCACIÓN	CONS.EL.MUS."MANUEL NERVA XX--- 2.647,32
1312310 AUXILIAR ADMINISTRATIVO... 0 EDUCACIÓN	IES. LA PALMA PALMA DEL CONDADO [L XX--- 2.647,32
1313410 AUXILIAR ADMINISTRATIVO... 0 EDUCACIÓN	IES RGUEZ.CASADO PALOS DE LA FRONTERA XX--- 2.647,32
1317910 AUXILIAR ADMINISTRATIVO... 0 EDUCACIÓN	IES. DEL ANDEVALO PUEBLA DE GUZMAN XX--- 2.647,32
8584310 AUXILIAR ADMINISTRATIVO... 0 EMPLEO	OF.E. PUEBLA GUZMÁN PUEBLA DE GUZMAN X---- 2.131,20
2017510 AUXILIAR ADMINISTRATIVO... 0 EDUCACIÓN	IES "PTA. DE ANDALUC SANTA OLALLA DE CALA XX--- 2.647,32
2254410 AUXILIAR ADMINISTRATIVO... 0 EDUCACIÓN	C.E.MUS.A.GARRIDO G. VALVERDE DEL CAMINO XX--- 2.647,32

TOTAL PROVINCIA: 1

PROVINCIA 23 JAEN	
8566410 AUXILIAR ADMINISTRATIVO... 0 EMPLEO	C.EMP.ALCALÁ REAL ALCALA LA REAL X---- 2.131,20
7771710 AUXILIAR ADMINISTRATIVO... 0 EDUCACIÓN	IES "S.SERRANO" ALCAUDETE XX--- 2.647,32
7778610 AUXILIAR ADMINISTRATIVO... 0 EDUCACIÓN	IES "CIUDAD DE ARJON ARJONA XX--- 2.647,32
8630210 AUXILIAR ADMINISTRATIVO... 0 EMPLEO	OF.L.EMP.CAMPILLOS A CAMPILLO DE ARENAS X---- 2.131,20
2261610 AUXILIAR ADMINISTRATIVO... 0 EDUCACIÓN	IES. P. DE OLAVIDE CAROLINA [LA] XX--- 2.647,32
8345310 AUXILIAR ADMINISTRATIVO... 0 EDUCACIÓN	IES CASTILLO YEDRA CAZORLA XX--- 2.647,32
2258810 AUXILIAR ADMINISTRATIVO... 0 EDUCACIÓN	IES. EL YELMO CORTIJOS NUEVOS XX--- 2.647,32
8679310 AUXILIAR ADMINISTRATIVO... 0 EMPLEO	D.P. EMPLEO JAÉN JAEN X---- 2.131,20
8944810 AUXILIAR ADMINISTRATIVO... 0 EMPLEO	D.P. EMPLEO JAÉN JAEN X---- 2.131,20
256610 AUXILIAR ADMINISTRATIVO... 0 VVDA. Y ORD.TERR.	D.P.VVDA.OT JAEN JAEN X---- 2.131,20
11909310 AUXILIAR ADMINISTRATIVO... 0 MEDIO AMBIENTE	SEDE ADVA. JAEN JAEN X---- 2.131,20
2260010 AUXILIAR ADMINISTRATIVO... 0 EDUCACIÓN	IES. REYES ESPAÑA LINARES XX--- 2.647,32
8581110 AUXILIAR ADMINISTRATIVO... 0 EMPLEO	OF.E. MARTOS MARTOS X---- 2.131,20

(*) Puesto perteneciente a más de una categoría.

ANEXO 4

Código	Denominación	N V U A M C	Consejería / Org. Autonómico	Centro	Localidad	C. Esp		REQ. PARA DESEMPEÑO		Otras Características
						RFIDP	EUROS	Exp	Titulación Formación	

CONVOCATORIA: TRASLADO LABORALES 2009

GRUPO 004 BACH. ELEMENTAL, GRDO. ESC. FP1 O

CATEGORIA 4011 AUXILIAR ADMINISTRATIVO

1909810	AUXILIAR ADMINISTRATIVO...	0	EDUCACIÓN	I. EDUC. SECUNDARIA	MENGIBAR	XX---	2.647,32			
1338010	AUXILIAR ADMINISTRATIVO...	0	EDUCACIÓN	IES. N.SRA.ALHARILLA	PORCUNA	XX---	2.647,32			
1344710	AUXILIAR ADMINISTRATIVO...	0	EDUCACIÓN	IES. N.SRA.ALHARILLA	PORCUNA	XX---	2.647,32			
2262210	AUXILIAR ADMINISTRATIVO...	0	EDUCACIÓN	IES. GUADALENTIN	POZO ALCON	XX---	2.647,32			
8632810	AUXILIAR ADMINISTRATIVO...	0	EMPLEO	OF.E. TORREDONJ.	TORREDONJIMENO	X----	2.131,20			
1341210	AUXILIAR ADMINISTRATIVO...	0	EDUCACIÓN	IES. SAN JUAN CRUZ	UBEDA	XX---	2.647,32			
3010310	AUXILIAR ADMINISTRATIVO...	0	AGRICULTURA Y PESCA	OF.CM.AGR. UBEDA	UBEDA	X----	2.131,20			

TOTAL PROVINCIA: 0

PROVINCIA 29 MALAGA

1381910	AUXILIAR ADMINISTRATIVO...	0	EDUCACIÓN	IES VALLE DEL SOL	ALORA	XX---	2.647,32			
8737310	AUXILIAR ADMINISTRATIVO...	0	EMPLEO	OF.E. ALORA	ALORA	X----	2.131,20			
2274210	AUXILIAR ADMINISTRATIVO...	0	EDUCACIÓN	IES. COLEGIALES	ANTEQUERA	XX---	2.647,32			
1356510	AUXILIAR ADMINISTRATIVO...	0	EDUCACIÓN	IES. P. ESPINOSA	ANTEQUERA	XX---	2.647,32			
2270410	AUXILIAR ADMINISTRATIVO...	0	EDUCACIÓN	IES. L. BARAHONA SOTO	ARCHIDONA	XX---	2.647,32			
8643310	AUXILIAR ADMINISTRATIVO...	0	EMPLEO	C.EMP. COÍN	COIN	X----	2.131,20			
8634610	AUXILIAR ADMINISTRATIVO...	0	EMPLEO	C.EMP. FUENGIROLA	FUENGIROLA	X----	2.131,20			
2268810	AUXILIAR ADMINISTRATIVO...	0	EDUCACIÓN	IES. LOS BOLICHES	FUENGIROLA	XX---	2.647,32			
2263710	AUXILIAR ADMINISTRATIVO...	0	EDUCACIÓN	IES "SANTIAGO R.Y CA	FUENGIROLA	XX---	2.647,32			
11574210	AUXILIAR ADMINISTRATIVO...	1	EDUCACIÓN	C. PROF. MALAGA I	MALAGA	X----	2.131,20			
8561910	AUXILIAR ADMINISTRATIVO...	0	EMPLEO	C.EMP.MÁLAGA-AV.AND.	MALAGA	X----	2.131,20			
8569410	AUXILIAR ADMINISTRATIVO...	0	EMPLEO	C.EMP.MÁLAGA-CAPUC.	MALAGA	X----	2.131,20			
8578010	AUXILIAR ADMINISTRATIVO...	0	EMPLEO	C.EMP.MÁLAGA-GAM.	MALAGA	X----	2.131,20			
8573010	AUXILIAR ADMINISTRATIVO...	0	EMPLEO	C.EMP.MALAGA-PALO	MALAGA	X----	2.131,20			
8623910	AUXILIAR ADMINISTRATIVO...	0	EMPLEO	C.EMP.MÁLAGA-PAZ	MALAGA	X----	2.131,20			
8622510	AUXILIAR ADMINISTRATIVO...	0	EMPLEO	C.EMP.MÁLAGA-UNIÓN	MALAGA	X----	2.131,20			
9823110	AUXILIAR ADMINISTRATIVO...	0	MEDIO AMBIENTE	DIR.PROV. MÁLAGA	MALAGA	X----	2.131,20			
8945210	AUXILIAR ADMINISTRATIVO...	0	EMPLEO	D.P.EMPLEO MÁLAGA	MALAGA	X----	2.131,20			
1366610	AUXILIAR ADMINISTRATIVO...	0	EDUCACIÓN	IES CANOVAS CASTILLO	MALAGA	XX---	2.647,32			
1365610	AUXILIAR ADMINISTRATIVO...	0	EDUCACIÓN	IES N.SRA.VICTORIA	MALAGA	XX---	2.647,32			
9825810	AUX. ADM.TVO.ZONA REG.Y ABAST	0	MEDIO AMBIENTE	SIST. GUADALH.-LIM.	MALAGA	X----	2.131,20			
11574110	AUXILIAR ADMINISTRATIVO...	2	EDUCACIÓN	C. PROF. MALAGA II	MARBELLA	X----	2.131,20			
8674110	AUXILIAR ADMINISTRATIVO...	0	EMPLEO	C.EMP.MARBELLA-PAL.	MARBELLA	X----	2.131,20			
5570110	AUXILIAR ADMINISTRATIVO...	0	EMPLEO	CIUDAD RESD.L-TIEMPO	MARBELLA	X----	2.131,20			
2265310	AUXILIAR ADMINISTRATIVO...	1	EDUCACIÓN	E.OF. DE IDIOMAS	MARBELLA	XX---	2.647,32			
1368910	AUXILIAR ADMINISTRATIVO...	0	EDUCACIÓN	IES. SIERRA BLANCA	MARBELLA	XX---	2.647,32			
8582510	AUXILIAR ADMINISTRATIVO...	0	EMPLEO	C.EMP. RONDA	RONDA	X----	2.131,20			
2272610	AUXILIAR ADMINISTRATIVO...	0	EDUCACIÓN	IES. PEREZ GUZMAN	RONDA	XX---	2.647,32			
8619110	AUXILIAR ADMINISTRATIVO...	0	EMPLEO	OF.E. TORROX	TORROX	X----	2.131,20			
8584510	AUXILIAR ADMINISTRATIVO...	0	EMPLEO	C.EMP.VÉLEZ-MALAGA	VELEZ-MALAGA	X----	2.131,20			
1372910	AUXILIAR ADMINISTRATIVO...	0	EDUCACIÓN	IES JUAN CIERVA	VELEZ-MALAGA	XX---	2.647,32			

TOTAL PROVINCIA: 4

PROVINCIA 41 SEVILLA

8564110	AUXILIAR ADMINISTRATIVO...	0	EMPLEO	C.EMP.ALCALA GDRA.	ALCALA DE GUADAIRA	X----	2.131,20			
2278310	AUXILIAR ADMINISTRATIVO...	0	EDUCACIÓN	IES "TORRE DE LOS GU	ALGABA [LA]	XX---	2.647,32			
2286310	AUXILIAR ADMINISTRATIVO...	0	EDUCACIÓN	IES.F.MAYOR ZARAGOZA	BELLAVISTA	XX---	2.647,32			
1922810	AUXILIAR ADMINISTRATIVO...	0	EDUCACIÓN	IES.DGDO.BRACKEMBURY	CABEZAS DE SAN JUAN	XX---	2.647,32			
8632110	AUXILIAR ADMINISTRATIVO...	0	EMPLEO	C.EMP. CAMAS	CAMAS	X----	2.131,20			
1438610	AUXILIAR ADMINISTRATIVO...	0	EDUCACIÓN	IES	CAMAS	XX---	2.647,32			
8635410	AUXILIAR ADMINISTRATIVO...	0	EMPLEO	OF.E. CANTILLANA	CANTILLANA	X----	2.131,20			
8622110	AUXILIAR ADMINISTRATIVO...	0	EMPLEO	OF.E. CARMONA	CARMONA	X----	2.131,20			
2277610	AUXILIAR ADMINISTRATIVO...	0	EDUCACIÓN	CONS.V.E. DE MUSICA	CAZALLA DE LA SIERRA	XX---	2.647,32			
1921910	AUXILIAR ADMINISTRATIVO...	0	EDUCACIÓN	IES. EL CARMEN	CAZALLA DE LA SIERRA	XX---	2.647,32			
8718110	AUXILIAR ADMINISTRATIVO...	0	EMPLEO	OF.E.CONSTANTINA	CONSTANTINA	X----	2.131,20			
1405510	AUXILIAR ADMINISTRATIVO...	0	EDUCACIÓN	IES CAURA	CORIA DEL RIO	XX---	2.647,32			
8651710	AUXILIAR ADMINISTRATIVO...	0	EMPLEO	C.EMP.DOS HNAS (MU)	DOS HERMANAS	X----	2.131,20			
1406810	AUXILIAR ADMINISTRATIVO...	0	EDUCACIÓN	IES EL ARENAL	DOS HERMANAS	XX---	2.647,32			
1449810	AUXILIAR ADMINISTRATIVO...	0	EDUCACIÓN	IES TORRE HRBEROS	DOS HERMANAS	XX---	2.647,32			
8646710	AUXILIAR ADMINISTRATIVO...	0	EMPLEO	OF.L.EMP.DOS HNAS-R	DOS HERMANAS	X----	2.131,20			
8649110	AUXILIAR ADMINISTRATIVO...	0	EMPLEO	C.EMP. ÉCIJA	ECIJA	X----	2.131,20			
2283210	AUXILIAR ADMINISTRATIVO...	0	EDUCACIÓN	IES.L.VELEZ GUEVARA	ECIJA	XX---	2.647,32			
2534310	AUXILIAR ADMINISTRATIVO...	0	EDUCACIÓN	E.OF. DE IDIOMAS	LEBRIJA	XX---	2.647,32			
1439910	AUXILIAR ADMINISTRATIVO...	0	EDUCACIÓN	IES BAJO GUADALQUIV.	LEBRIJA	XX---	2.647,32			
8718410	AUXILIAR ADMINISTRATIVO...	0	EMPLEO	OF.E. LEBRIJA	LEBRIJA	X----	2.131,20			
8657310	AUXILIAR ADMINISTRATIVO...	0	EMPLEO	C.EMP.MAITRENA ALCOR	MAITRENA DEL ALCOR	X----	2.131,20			
8718710	AUXILIAR ADMINISTRATIVO...	0	EMPLEO	C.EMP. MORÓN FRA.	MORON DE LA FRONTERA	X----	2.131,20			
8658210	AUXILIAR ADMINISTRATIVO...	0	EMPLEO	C.EMP. OSUNA	OSUNA	X----	2.131,20			
1434510	AUXILIAR ADMINISTRATIVO...	0	EDUCACIÓN	IES SIERRA SUR	OSUNA	XX---	2.647,32			

(*) Puesto perteneciente a más de una categoría.

ANEXO 4

Código	Denominación	N V U A M C	Consejería / Org. Autonómico	Centro	Localidad	C. Esp		REQ. PARA DESEMPEÑO		Otras Características
						RFIDP	EUROS	Exp	Titulación Formación	

CONVOCATORIA: TRASLADO LABORALES 2009

GRUPO 004 BACH. ELEMENTAL, GRDO. ESC. FP1 O

CATEGORIA 4011 AUXILIAR ADMINISTRATIVO

1433110	AUXILIAR ADMINISTRATIVO...	0	EDUCACIÓN	IES.MTRO.D.LLORENTE	PALACIOS Y VILLAFRAN	XX---	2.647,32			
8659010	AUXILIAR ADMINISTRATIVO...	1	EMPLEO	OF.L.EMP.PUEBLA CAZ.	PUEBLA DE CAZALLA [L	X----	2.131,20			
8719010	AUXILIAR ADMINISTRATIVO...	0	EMPLEO	OF. E.PUEBLA RÍO	PUEBLA DEL RIO [LA]	X----	2.131,20			
2283910	AUXILIAR ADMINISTRATIVO...	0	EDUCACIÓN	IES MIGUEL MAÑARA	SAN JOSE DE LA RINCO	XX---	2.647,32			
2284310	AUXILIAR ADMINISTRATIVO...	0	EDUCACIÓN	IES S. J. RINCONADA	SAN JOSE DE LA RINCO	XX---	2.647,32			
8652610	AUXILIAR ADMINISTRATIVO...	0	EMPLEO	C.EMP.S.JUAN AZNAL.	SAN JUAN DE AZNALPAR	X----	2.131,20			
1920810	AUXILIAR ADMINISTRATIVO...	0	EDUCACIÓN	IES. SEVERO OCHOA	SAN JUAN DE AZNALPAR	XX---	2.647,32			
8650710	AUXILIAR ADMINISTRATIVO...	0	EMPLEO	C.EMP.SANLÚCAR MAY	SANLÚCAR LA MAYOR	X----	2.131,20			
1437110	AUXILIAR ADMINISTRATIVO...	1	EDUCACIÓN	IES. LUCUS SOLIS	SANLÚCAR LA MAYOR	XX---	2.647,32			
8579310	AUXILIAR ADMINISTRATIVO...	0	EMPLEO	C.EMP.SEVILLA-AMATE	SEVILLA	X----	2.131,20			
8655510	AUXILIAR ADMINISTRATIVO...	0	EMPLEO	C.EMP.SEVILLA-H.SAL.	SEVILLA	X----	2.131,20			
8655610	AUXILIAR ADMINISTRATIVO...	0	EMPLEO	C.EMP.SEVILLA-MACAR.	SEVILLA	X----	2.131,20			
1441410	AUXILIAR ADMINISTRATIVO...	0	EDUCACIÓN	CON. P. MUS. "CRISTOBAL	SEVILLA	XX---	2.647,32			
1919410	AUXILIAR ADMINISTRATIVO...	0	EDUCACIÓN	CONSV.E.MÓS.F.GUERRE	SEVILLA	XX---	2.647,32			
2969510	AUXILIAR ADMINISTRATIVO...	0	AGRICULTURA Y PESCA	D.G. FONDOS AGRAR.	SEVILLA	X----	2.131,20			
6944010	AUX. ADMINISTRATIVO.....	0	AGRICULTURA Y PESCA	D.G. FONDOS AGRAR.	SEVILLA	X----	2.131,20			
6737210	AUXILIAR ADMINISTRATIVO...	0	EMPLEO	D.G. FORM.P/EMPLEO	SEVILLA	X----	2.131,20			
6737410	AUXILIAR ADMINISTRATIVO...	0	EMPLEO	D.G.EMPL.E INTER.LAB	SEVILLA	X----	2.131,20			
7210	AUXILIAR ADMINISTRATIVO...	0	MEDIO AMBIENTE	D.G.PREV.Y CAL.AMB.	SEVILLA	X----	2.131,20			
6737510	AUXILIAR ADMINISTRATIVO...	0	IGUALDAD Y B.SOCIAL	D.G.SERV.SOC.E INCL.	SEVILLA	X----	2.131,20			
6736510	AUXILIAR ADMINISTRATIVO...	0	IGUALDAD Y B.SOCIAL	DIR. SEVILLA I.A.M.	SEVILLA	X----	2.131,20			
1466310	AUXILIAR ADMINISTRATIVO...	0	IGUALDAD Y B.SOCIAL	DIR.GRAL. I.A.J.	SEVILLA	X----	2.131,20			
275410	AUXILIAR ADMINISTRATIVO...	0	OO.PP. Y TRANSPORTES	D.P. OO.PP.Y TR.-SE	SEVILLA	X----	2.131,20			
2693610	AUXILIAR ADMINISTRATIVO...	0	AGRICULTURA Y PESCA	D.P. AGRIC.Y PES.-SE	SEVILLA	X----	2.131,20			
514510	AUXILIAR ADMINISTRATIVO...	0	INNOV.,CIENCIA Y EMP	D.P. INNOV.C.Y E.(SE	SEVILLA	X----	2.131,20			
8683610	AUXILIAR ADMINISTRATIVO...	0	EMPLEO	D.P.EMPLEO SEVILLA	SEVILLA	X----	2.131,20			
8945810	AUXILIAR ADMINISTRATIVO...	0	EMPLEO	D.P.EMPLEO SEVILLA	SEVILLA	X----	2.131,20			
7066410	AUXILIAR ADMINISTRATIVO...	0	AGRICULTURA Y PESCA	IAIAFAPAPE (SS.CC.)	SEVILLA	X----	2.131,20			
1434210	AUXILIAR ADMINISTRATIVO...	1	EDUCACIÓN	IES A.MACHADO	SEVILLA	XX---	2.647,32			
1443710	AUXILIAR ADMINISTRATIVO...	0	EDUCACIÓN	IES BDA.S.JERONIMO	SEVILLA	XX---	2.647,32			
1423110	AUXILIAR ADMINISTRATIVO...	0	EDUCACIÓN	IES G.ADOLFO BECQUER	SEVILLA	XX---	2.647,32			
1447010	AUXILIAR ADMINISTRATIVO...	0	EDUCACIÓN	IES LA PAZ	SEVILLA	XX---	2.647,32			
2277710	AUXILIAR ADMINISTRATIVO...	0	EDUCACIÓN	IES. N-3 VIVER.	SEVILLA	XX---	2.647,32			
2284910	AUXILIAR ADMINISTRATIVO...	0	EDUCACIÓN	IES. POLIGONO SUR	SEVILLA	XX---	2.647,32			
1918110	AUXILIAR ADMINISTRATIVO...	0	EDUCACIÓN	IES PUNTA VERDE	SEVILLA	XX---	2.647,32			
8620910	AUXILIAR ADMINISTRATIVO...	0	EMPLEO	OF.E. SEVILLA-CENTR	SEVILLA	X----	2.131,20			
8649810	AUXILIAR ADMINISTRATIVO...	0	EMPLEO	OF.E. SEVILLA-CRUZ	SEVILLA	X----	2.131,20			
8650410	AUXILIAR ADMINISTRATIVO...	0	EMPLEO	OF.E. SEVILLA-L.MON	SEVILLA	X----	2.131,20			
8626910	AUXILIAR ADMINISTRATIVO...	0	EMPLEO	OF.E. SEV.TRI.L.REM	SEVILLA	X----	2.131,20			
95110	AUXILIAR ADMINISTRATIVO...	0	PRESIDENCIA	SCRT.GRAL. TECNICA	SEVILLA	X----	2.131,20			
200810	AUXILIAR ADMINISTRATIVO...	0	OO.PP. Y TRANSPORTES	SCRT.GRAL. TECNICA	SEVILLA	X----	2.131,20			
11924610	AUXILIAR ADMINISTRATIVO...	0	MEDIO AMBIENTE	SEDE ADVA. SE	SEVILLA	X----	2.131,20			
11954910	AUXILIAR ADMINISTRATIVO...	0	MEDIO AMBIENTE	SEDE ADVA. SE	SEVILLA	X----	2.131,20			
11926310	AUXILIAR ADMINISTRATIVO...	0	MEDIO AMBIENTE	SEDE ADVA. SE	SEVILLA	X----	2.131,20			
11925610	AUXILIAR ADMINISTRATIVO...	0	MEDIO AMBIENTE	SEDE ADVA. SE	SEVILLA	X----	2.131,20			
11925510	AUXILIAR ADMINISTRATIVO...	0	MEDIO AMBIENTE	SEDE ADVA. SE	SEVILLA	X----	2.131,20			
11925410	AUXILIAR ADMINISTRATIVO...	0	MEDIO AMBIENTE	SEDE ADVA. SE	SEVILLA	X----	2.131,20			
11925010	AUXILIAR ADMINISTRATIVO...	0	MEDIO AMBIENTE	SEDE ADVA. SE	SEVILLA	X----	2.131,20			
11924810	AUXILIAR ADMINISTRATIVO...	0	MEDIO AMBIENTE	SEDE ADVA. SE	SEVILLA	X----	2.131,20			
11790010	AUXILIAR ADMINISTRATIVO...	0	VVDA. Y ORD.TERR.	S.G.T.	SEVILLA	X----	2.131,20			
2278910	AUXILIAR ADMINISTRATIVO...	0	EDUCACIÓN	IES.NESTOR ALMENDROS	TOMARES	XX---	2.647,32			
8627610	AUXILIAR ADMINISTRATIVO...	0	EMPLEO	C.EMP. UTRERA	UTRERA	X----	2.131,20			
1428710	AUXILIAR ADMINISTRATIVO...	0	EDUCACIÓN	IES M. RUIZ GIJON	UTRERA	XX---	2.647,32			
3013110	AUXILIAR ADMINISTRATIVO...	0	AGRICULTURA Y PESCA	OF.CM.AGR.BAJO GUADA	UTRERA	X----	2.131,20			
1437310	AUXILIAR ADMINISTRATIVO...	0	EDUCACIÓN	IES LOS ALCORES	VISO DEL ALCOR [BL]	XX---	2.647,32			

TOTAL PROVINCIA: 3

TOTAL CATEGORIA: 13

(*) Puesto perteneciente a más de una categoría.

ANEXO 4

Código	Denominación	N V U A M C	Consejería / Org. Autonomo	Centro	Localidad	C. Esp		REQ. PARA DESEMPEÑO		Otras Características
						RFIDP	EUROS	Exp	Titulación Formación	

CONVOCATORIA: TRASLADO LABORALES 2009

GRUPO 004 BACH. ELEMENTAL, GRDO. ESC. FP1 O

CATEGORIA 4012 AUXILIAR OPERADOR DE INFORMÁTICA

PROVINCIA 04 ALMERIA

6934910 AUX.OPERAD.INFORM..... 0 AGRICULTURA Y PESCA LAB.SAN.Y PROD.ANIM CAÑADA DE SAN X---- 2.131,20
URBANO

TOTAL PROVINCIA: 0

PROVINCIA 11 CADIZ

3110110 AUXILIAR OPERADOR DE INFORM 0 IGUALDAD Y B.SOCIAL D.P.IGUALD.Y B.S.-CA CADIZ X---- 2.131,20

TOTAL PROVINCIA: 0

PROVINCIA 14 CORDOBA

7028910 AUXILIAR OPERADOR INFORMATI 1 AGRICULTURA Y PESCA LAB.SAN.Y PROD.ANIM CORDOBA X---- 2.131,20

TOTAL PROVINCIA: 1

PROVINCIA 21 HUELVA

6942310 AUX.OPERADOR INFORMÁTICA... 0 AGRICULTURA Y PESCA LAB. SANIDAD ANIMAL ARACENA X---- 2.131,20
3110510 AUXILIAR OPERADOR DE INFORM 0 IGUALDAD Y B.SOCIAL D.P.IGUALD.Y B.S.-HU HUELVA X---- 2.131,20

TOTAL PROVINCIA: 0

PROVINCIA 23 JAEN

3110710 AUXILIAR OPERADOR DE INFORM 0 IGUALDAD Y B.SOCIAL D.P.IGUALD.Y B.S.-JA JAEN X---- 2.131,20

TOTAL PROVINCIA: 0

PROVINCIA 29 MALAGA

2655810 AUXILIAR OPERADOR DE INFORM 0 CULTURA D.P. CULTURA-MALAGA MALAGA X---- 2.131,20
3110910 AUXILIAR OPERADOR DE INFORM 0 IGUALDAD Y B.SOCIAL D.P.IGUALD.Y B.S.-MA MALAGA X---- 2.131,20

TOTAL PROVINCIA: 0

PROVINCIA 41 SEVILLA

6925310 AUX.OPERAD.INFORM..... 0 AGRICULTURA Y PESCA D.G. FONDOS AGRAR. SEVILLA X---- 2.131,20
6926010 AUX.OPERAD.INFORM..... 0 AGRICULTURA Y PESCA D.G.IND.Y CAL.AGRO. SEVILLA X---- 2.131,20
6927710 AUX.OPERAD.INFORM..... 0 AGRICULTURA Y PESCA D.G.PROD.AG.Y GAN. SEVILLA X---- 2.131,20
3111110 AUXILIAR OPERADOR DE INFORM 0 IGUALDAD Y B.SOCIAL D.P.IGUALD.Y B.S.-SE SEVILLA X---- 2.131,20
187410 AUXILIAR OPERADOR INFORMATI 0 ECONOMIA Y HACIENDA D.PROV. EC/HAC. SE SEVILLA XX--- 3.342,12 1
11925210 AUXILIAR OPERADOR DE INFORM 0 MEDIO AMBIENTE SEDE ADVA. SE SEVILLA X---- 2.131,20

TOTAL PROVINCIA: 0

TOTAL CATEGORIA: 1

(*) Puesto perteneciente a más de una categoría.

ANEXO 4

Código	Denominación	N V U A M C	Consejería / Org. Autonomo	Centro	Localidad	C. Esp		REQ. PARA DESEMPEÑO		Otras Características
						RFIDP	EUROS	Exp	Titulación Formación	

CONVOCATORIA: TRASLADO LABORALES 2009

GRUPO 004 BACH. ELEMENTAL, GRDO. ESC. FP1 O

CATEGORIA 4021 AUXILIAR CLÍNICA Y AYUDA DOMICILIO

PROVINCIA 04 ALMERIA

1859010	AUXILIAR DE CLINICA.....	0 EMPLEO	C. PREV. RIESG. LAB.	ALMERIA	ALMERIA	XX---	3.350,40			
836410	AUXILIAR DE CLINICA.....	11 IGUALDAD Y B.SOCIAL	R. DE PENSIONISTAS	ALMERIA	ALMERIA	XX---	3.552,84			JORNADA FESTIVOS JORNADA TURNO
2225510	AUXILIAR DE CLINICA.....	1 EDUCACIÓN	R. ESC. MADRE LUZ	ALMERIA	ALMERIA	XX---	2.882,28			

TOTAL PROVINCIA: 12

PROVINCIA 11 CADIZ

870210	AUXILIAR DE CLINICA.....	10 IGUALDAD Y B.SOCIAL	R. DE PENSIONISTAS	ALGECIRAS	ALGECIRAS	XX---	3.552,84			JORNADA FESTIVOS JORNADA TURNO
1949010	AUXILIAR DE CLINICA.....	0 EMPLEO	C. PREV. RIESG. LAB.	CADIZ	CADIZ	XX---	3.350,40			
875810	AUXILIAR DE CLINICA.....	12 IGUALDAD Y B.SOCIAL	R. DE PENSIONISTAS	JEREZ DE LA FRONTERA	JEREZ DE LA FRONTERA	XX---	3.552,84			JORNADA FESTIVOS JORNADA TURNO
877910	AUXILIAR DE HOGAR.....	0 IGUALDAD Y B.SOCIAL	CD. TERCERA EDAD	LINEA DE LA CONCEPCI	LINEA DE LA CONCEPCI	XX---	2.882,28			JORN. PARCIAL: 23H/S
8554910	AUXILIAR DE HOGAR.....	0 IGUALDAD Y B.SOCIAL	CD. TERCERA EDAD	OLVERA	OLVERA	XX---	2.882,28			JORN. PARCIAL: 15 H/S

TOTAL PROVINCIA: 22

PROVINCIA 14 CORDOBA

1886910	AUXILIAR DE CLINICA.....	0 EMPLEO	C. PREV. RIESG. LAB.	CORDOBA	CORDOBA	XX---	3.350,40			
901010	AUXILIAR DE CLINICA.....	10 IGUALDAD Y B.SOCIAL	R. MIXTA PENSIONISTA	CORDOBA	CORDOBA	XX---	3.552,84			JORNADA FESTIVOS JORNADA TURNO

TOTAL PROVINCIA: 10

PROVINCIA 18 GRANADA

1858310	AUXILIAR DE CLINICA.....	0 EMPLEO	C. PREV. RIESG. LAB.	ARMILLA	ARMILLA	XX---	3.350,40			
9800610	AUX. DE CLINICA Y AYUDA A D	0 EDUCACIÓN	CP. EE. JEAN PIAGET	ARMILLA	ARMILLA	X----	2.779,32			
924410	AUXILIAR DE CLINICA.....	6 IGUALDAD Y B.SOCIAL	R. DE PENSIONISTAS	ARMILLA	ARMILLA	XX---	3.552,84			JORNADA FESTIVOS JORNADA TURNO
929510	AUXILIAR DE CLINICA.....	0 IGUALDAD Y B.SOCIAL	CD. TERCERA EDAD	GUADIX	GUADIX	XX---	2.882,28			

TOTAL PROVINCIA: 6

PROVINCIA 21 HUELVA

1949110	AUXILIAR DE CLINICA.....	0 EMPLEO	C. PREV. RIESG. LAB.	HUELVA	HUELVA	XX---	3.350,40			
948510	AUXILIAR DE CLINICA.....	1 IGUALDAD Y B.SOCIAL	R. MIXTA PENSIONISTAS	HUELVA	HUELVA	XX---	3.552,84			JORNADA FESTIVOS JORNADA TURNO

TOTAL PROVINCIA: 1

PROVINCIA 23 JAEN

962210	AUXILIAR DE CLINICA.....	2 IGUALDAD Y B.SOCIAL	R. PENSIONISTAS OLIVA	CAROLINA [LA]	CAROLINA [LA]	XX---	3.552,84			JORNADA FESTIVOS JORNADA TURNO
1865110	AUXILIAR DE CLINICA.....	0 EMPLEO	C. PREV. RIESG. LAB.	JAEN	JAEN	XX---	3.350,40			
975310	AUXILIAR DE CLINICA.....	0 IGUALDAD Y B.SOCIAL	C. MINUSV. PSIQUICOS	LINARES	LINARES	XX---	3.552,84			JORNADA FESTIVOS JORNADA TURNO
972910	AUXILIAR DE CLINICA.....	11 IGUALDAD Y B.SOCIAL	R. MIX. PENSIONISTAS	LINARES	LINARES	XX---	3.552,84			JORNADA FESTIVOS JORNADA TURNO
955810	AUXILIAR DE CLINICA.....	24 IGUALDAD Y B.SOCIAL	R. ASISTIDA	UBEDA	UBEDA	XX---	3.552,84			JORNADA FESTIVOS JORNADA TURNO

TOTAL PROVINCIA: 37

PROVINCIA 29 MALAGA

990010	AUXILIAR DE CLINICA.....	0 IGUALDAD Y B.SOCIAL	R. PENSIONISTAS	ESTEPONA	ESTEPONA	XX---	3.552,84			JORNADA FESTIVOS JORNADA TURNO
1926610	AUXILIAR DE CLINICA.....	0 EMPLEO	C. PREV. RIESG. LAB.	MALAGA	MALAGA	XX---	3.350,40			
2117210	AUXILIAR DE CLINICA.....	0 SALUD	LB. PROV. SAL.PUB.	MALAGA	MALAGA	XX---	2.882,28			
981610	AUXILIAR AYUDA DOMICILIO...	0 IGUALDAD Y B.SOCIAL	PRG. ESPECIFICOS	MALAGA	MALAGA	XX---	2.882,28			
994810	AUXILIAR DE CLINICA.....	8 IGUALDAD Y B.SOCIAL	R. PENSIONISTAS	MALAGA	MALAGA	XX---	3.552,84			JORNADA FESTIVOS JORNADA TURNO

TOTAL PROVINCIA: 8

PROVINCIA 41 SEVILLA

(*) Puesto perteneciente a más de una categoría.

ANEXO 4

Código	Denominación	N V U A M C	Consejería / Org. Autonomo	Centro	Localidad	C. Esp		REQ. PARA DESEMPEÑO		Otras Características
						RFIDP	EUROS	Exp	Titulación Formación	

CONVOCATORIA: TRASLADO LABORALES 2009

GRUPO 004 BACH. ELEMENTAL, GRDO. ESC. FP1 O

CATEGORIA 4021 AUXILIAR CLÍNICA Y AYUDA DOMICILIO

1027710	AUXILIAR DE CLINICA.....	11	IGUALDAD Y B.SOCIAL	R.ASISTIDOS.MONTEQUI	DOS HERMANAS	XX---	3.552,84			JORNADA FESTIVOS JORNADA TURNO
3321010	AUXILIAR DE CLINICA.....	15	IGUALDAD Y B.SOCIAL	R.ASISTIDOS.MONTEQUI	DOS HERMANAS	XX---	3.552,84			JORN. PARCIAL: 18H/S JORNADA FESTIVOS JORNADA TURNO JORNADA FESTIVOS JORNADA TURNO
1004010	AUXILIAR DE CLINICA.....	7	IGUALDAD Y B.SOCIAL	R. ASISTIDA MARCHENA	MARCHENA	XX---	3.552,84			JORNADA FESTIVOS JORNADA TURNO JORNADA FESTIVOS JORNADA TURNO
8808010	AUXILIAR DE CLINICA.....	1	IGUALDAD Y B.SOCIAL	R. ASISTIDA MARCHENA	MARCHENA	XX---	3.552,84			
1926110	AUXILIAR DE CLINICA.....	0	EMPLEO	C. PREV. RIESG. LAB.	SEVILLA	XX---	3.350,40			
2189910	AUXILIAR DE CLINICA.....	0	TURISMO,COM. Y DEP.	CENTRO AND.MED.DEP.	SEVILLA	XX---	2.882,28			
1003110	AUXILIAR AYUDA DOMICILIO...	1	IGUALDAD Y B.SOCIAL	PRG. ESPECIFICOS	SEVILLA	XX---	2.882,28			
1032910	AUXILIAR DE CLINICA.....	2	IGUALDAD Y B.SOCIAL	R.VALIDOS HELIOPOLIS	SEVILLA	XX---	3.552,84			JORNADA FESTIVOS JORNADA TURNO
8809710	AUXILIAR DE CLINICA.....	0	IGUALDAD Y B.SOCIAL	R.VALIDOS HELIOPOLIS	SEVILLA	XX---	3.552,84			
1036810	AUXILIAR AYUDA DOMICILIO...	0	IGUALDAD Y B.SOCIAL	C.D. UTRERA	UTRERA	XX---	2.882,28			

TOTAL PROVINCIA: 37

TOTAL CATEGORIA: 133

(*) Puesto perteneciente a más de una categoría.

ANEXO 4

Código	Denominación	N V U A M C	Consejería / Org. Autonomo	Centro	Localidad	C. Esp		REQ. PARA DESEMPEÑO		Otras Características
						RFIDP	EUROS	Exp	Titulación Formación	

CONVOCATORIA: TRASLADO LABORALES 2009

GRUPO 004 BACH. ELEMENTAL, GRDO. ESC. FP1 O CATEGORIA 4030 AUXILIAR LABORATORIO

PROVINCIA 04 ALMERIA

2059510	AUXILIAR DE LABORATORIO....	1	SALUD	LB. PROV. SAL.PUB.	ALMERIA	XX---	3.342,12			
2349710	AUXILIAR DE LABORATORIO....	1	AGRICULTURA Y PESCA	LAB.SAN.Y PROD.ANIM	CAÑADA DE SAN URBANO	XX---	3.342,12			
1887410	AUXILIAR DE LABORATORIO....	2	AGRICULTURA Y PESCA	C.I.F.A.P.MOJ-CAÑADA	MOJONERA (LA)	XX---	3.342,12			
2349010	AUXILIAR DE LABORATORIO....	0	AGRICULTURA Y PESCA	LB. SANIDAL VEGETAL	MOJONERA (LA)	XX---	3.342,12			

TOTAL PROVINCIA: 4

PROVINCIA 11 CADIZ

11908410	AUXILIAR DE LABORATORIO....	0	OO.PP. Y TRANSPORTES	D.P. OO.PP.Y TR.-CA	CADIZ	XX---	3.342,12			
11807610	AUXILIAR DE LABORATORIO....	0	VVDA. Y ORD.TERR.	D.P.VVDA.OT CADIZ	CADIZ	XX---	3.342,12			
1862010	AUXILIAR DE LABORATORIO....	0	OO.PP. Y TRANSPORTES	LB. CONTROL CALIDAD	CADIZ	XX---	3.342,12			
2068910	AUXILIAR DE LABORATORIO....	0	SALUD	LB. PROV. SAL.PUB.	CADIZ	XX---	3.342,12			
6935810	AUXILIAR DE LABORATORIO....	0	AGRICULTURA Y PESCA	LAB.SAN.Y PROD.ANIMA	JEREZ DE LA FRONTERA	XX---	3.342,12			
308010	AUXILIAR LABORATORIO.....	0	AGRICULTURA Y PESCA	C.I.F.P.A. EL TORUÑO	PUERTO DE SANTA MARI	XX---	3.342,12			

TOTAL PROVINCIA: 0

PROVINCIA 14 CORDOBA

9194510	AUXILIAR DE LABORATORIO....	0	AGRICULTURA Y PESCA	C.I.F.A.CABRA-PRIEGO	CABRA	XX---	3.342,12			
293010	AUXILIAR LABORATORIO.....	1	AGRICULTURA Y PESCA	C.I.F.A.ALAM.OBISPO	CORDOBA	XX---	3.342,12			
7028510	AUXILIAR LABORATORIO.....	0	AGRICULTURA Y PESCA	D.P. AGRIC.Y PES.-CO	CORDOBA	XX---	3.342,12			
1934510	AUXILIAR DE LABORATORIO....	0	AGRICULTURA Y PESCA	LAB.SAN.Y PROD.ANIM	CORDOBA	XX---	3.342,12			
1934610	AUXILIAR DE LABORATORIO....	2	AGRICULTURA Y PESCA	LB. AGROALIMENTARIO	CORDOBA	XX---	3.342,12			
7099410	AUXILIAR LABORATORIO.....	0	AGRICULTURA Y PESCA	LB. AGROALIMENTARIO	CORDOBA	XX---	3.342,12			
232810	AUXILIAR LABORATORIO.....	0	OO.PP. Y TRANSPORTES	LB. CONTROL CALIDAD	CORDOBA	XX---	3.342,12			
2078510	AUXILIAR DE LABORATORIO....	0	SALUD	LB. PROV. SAL.PUB.	CORDOBA	XX---	3.342,12			
1933910	AUXILIAR DE LABORATORIO....	1	AGRICULTURA Y PESCA	ESTC.VITICUL/ENOLOGI	MONTILLA	XX---	3.342,12			

TOTAL PROVINCIA: 4

PROVINCIA 18 GRANADA

7809110	AUXILIAR LABORATORIO-HIG. I	0	EMPLEO	C. PREV. RIESG. LAB.	ARMILLA	XX---	3.942,24			
1932310	AUXILIAR DE LABORATORIO....	0	AGRICULTURA Y PESCA	LB.AGROAL.GRANADA001	ATARFE	XX---	3.342,12			
296510	AUXILIAR LABORATORIO.....	0	AGRICULTURA Y PESCA	C.I.F.A. CAM.PURCHIL	GRANADA	XX---	3.342,12			
1856710	AUXILIAR DE LABORATORIO....	0	OO.PP. Y TRANSPORTES	D.P. OO.PP.Y TR.-GR	GRANADA	XX---	3.342,12			
1856410	AUXILIAR DE LABORATORIO....	2	AGRICULTURA Y PESCA	LAB.SAN.Y PROD.ANIM.	GRANADA	XX---	3.342,12			
2088510	AUXILIAR DE LABORATORIO....	0	SALUD	LB. PROV. SAL.PUB.	GRANADA	XX---	3.342,12			
10804710	AUXILIAR DE LABORATORIO....	1	JUSTICIA Y ADMON.PCA	SV.APYO.ADMON.JUST.	GRANADA	XX---	3.342,12			
11901210	AUXILIAR DE LABORATORIO....	0	MEDIO AMBIENTE	SIS.REGULACION GRAL.	GUEJAR-SIERRA	XX---	3.342,12			
11897210	AUXILIAR DE LABORATORIO....	0	MEDIO AMBIENTE	SIST.ALTO GENIL	GUEJAR-SIERRA	XX---	3.342,12			

TOTAL PROVINCIA: 3

PROVINCIA 21 HUELVA

2409610	AUXILIAR DE LABORATORIO....	2	AGRICULTURA Y PESCA	LAB. SANIDAD ANIMAL	ARACENA	XX---	3.342,12			
310310	AUXILIAR LABORATORIO.....	0	AGRICULTURA Y PESCA	C.I.F.P.A. AGUA PINO	CARTAYA	XX---	3.342,12			
7809310	AUXILIAR LABORATORIO-HIG. I	0	EMPLEO	C. PREV. RIESG. LAB.	HUELVA	XX---	3.942,24			
8891010	AUXILIAR DE LABORATORIO....	1	SALUD	LB. PROV. SAL.PUB.	HUELVA	XX---	3.342,12			
1931410	AUXILIAR DE LABORATORIO....	0	AGRICULTURA Y PESCA	LB. AGROALIMENTARIO	TRIGUEROS	XX---	3.342,12			

TOTAL PROVINCIA: 3

PROVINCIA 23 JAEN

7808810	AUXILIAR LABORATORIO-ANAL.	0	EMPLEO	C. PREV. RIESG. LAB.	JAEN	XX---	3.942,24			
2421610	AUXILIAR LABORATORIO.....	0	AGRICULTURA Y PESCA	D.P. AGRIC.Y PES.-JA	JAEN	XX---	3.342,12			
27310	AUXILIAR LABORATORIO.....	0	MEDIO AMBIENTE	D.P. MEDIO AMB.	JAEN	XX---	3.342,12			
11809410	AUXILIAR DE LABORATORIO....	0	VVDA. Y ORD.TERR.	D.P.VVDA.OT JAEN	JAEN	XX---	3.342,12			
2424610	AUXILIAR DE LABORATORIO....	0	AGRICULTURA Y PESCA	LAB.SANIDAD VEGETAL	JAEN	XX---	3.342,12			
255210	AUXILIAR LABORATORIO.....	0	OO.PP. Y TRANSPORTES	LB. CONTROL CALIDAD	JAEN	XX---	3.342,12			
8791310	AUXILIAR DE LABORATORIO....	0	SALUD	LB. PROV. SAL.PUB.	JAEN	XX---	3.342,12			

TOTAL PROVINCIA: 0

PROVINCIA 29 MALAGA

(*) Puesto perteneciente a más de una categoría.

ANEXO 4

Código	Denominación	N V U A M C	Consejería / Org. Autonomo	Centro	Localidad	C. Esp		REQ. PARA DESEMPEÑO		Otras Características
						RFIDP	EUROS	Exp	Titulación Formación	

CONVOCATORIA: TRASLADO LABORALES 2009

GRUPO 004 BACH. ELEMENTAL, GRDO. ESC. FP1 O

CATEGORIA 4030 AUXILIAR LABORATORIO

301210	AUXILIAR LABORATORIO.....	0	AGRICULTURA Y PESCA	C. I. F. A. CHURRIANA	CHURRIANA	XX---	3.342,12			
7809010	AUXILIAR LABORATORIO-ANAL.	0	EMPLEO	C. PREV. RIESG. LAB.	MALAGA	XX---	3.942,24			
7809510	AUXILIAR LABORATORIO-HIG. I	1	EMPLEO	C. PREV. RIESG. LAB.	MALAGA	XX---	3.942,24			
2117010	AUXILIAR DE LABORATORIO....	0	SALUD	LB. PROV. SAL.PUB.	MALAGA	XX---	3.342,12			
7957110	AUXILIAR DE LABORATORIO....	0	JUSTICIA Y ADMON.PCA	SV.APYO.ADMON.JUST.	MALAGA	XX---	3.342,12			

TOTAL PROVINCIA: 1

PROVINCIA 41 SEVILLA

305310	AUXILIAR LABORATORIO.....	1	AGRICULTURA Y PESCA	C. I. F. A. TORRES-TOMEJ	ALCALA DEL RIO	XX---	3.342,12			
7809210	AUXILIAR LABORATORIO-ANAL.	0	EMPLEO	C. PREV. RIESG. LAB.	SEVILLA	XX---	3.942,24			
7809610	AUXILIAR LABORATORIO-HIG. I	1	EMPLEO	C. PREV. RIESG. LAB.	SEVILLA	XX---	3.942,24			
11761010	AUXILIAR DE LABORATORIO....	0	AGRICULTURA Y PESCA	D. G. PLAN. Y AN. MERC.	SEVILLA	XX---	3.342,12			
6925110	AUXILIAR DE LABORATORIO....	1	AGRICULTURA Y PESCA	D. G. PROD. AG. Y GAN.	SEVILLA	XX---	3.342,12			
6648110	AUX. LABORATORIO.....	0	AGRICULTURA Y PESCA	LAB. SAN. Y PROD. ANIM.	SEVILLA	XX---	3.342,12			
1934210	AUXILIAR DE LABORATORIO....	0	OO. PP. Y TRANSPORTES	LB. CONTROL CALIDAD	SEVILLA	XX---	3.342,12			
2127310	AUXILIAR DE LABORATORIO....	0	SALUD	LB. PROV. SAL. PUB.	SEVILLA	XX---	3.342,12			
11926210	AUXILIAR DE LABORATORIO....	0	MEDIO AMBIENTE	SEDE ADVA. SE	SEVILLA	XX---	3.342,12			
11929010	AUXILIAR DE LABORATORIO....	0	MEDIO AMBIENTE	SEDE ADVA. SE	SEVILLA	XX---	3.342,12			
7957510	AUXILIAR DE LABORATORIO....	0	JUSTICIA Y ADMON.PCA	SV.APYO.ADMON.JUST.	SEVILLA	XX---	3.342,12			
2320510	AUXILIAR DE LABORATORIO....	0	AGRICULTURA Y PESCA	VICECONSEJERIA	SEVILLA	XX---	3.342,12			

TOTAL PROVINCIA: 3

TOTAL CATEGORIA: 18

(*) Puesto perteneciente a más de una categoría.

ANEXO 4

Código	Denominación	N V U A M C	Consejería / Org. Autonomo	Centro	Localidad	C. Esp		REQ. PARA DESEMPEÑO		Otras Características
						RFIDP	EUROS	Exp	Titulación Formación	

CONVOCATORIA: TRASLADO LABORALES 2009

GRUPO 004 BACH. ELEMENTAL, GRDO. ESC. FP1 O

CATEGORIA 4041 CELADOR 1* FORESTAL

PROVINCIA 04 ALMERIA

3036110	CELADOR PRIMERA FORESTAL...	0	MEDIO AMBIENTE	D.P. MEDIO AMB. AL	ALMERIA	X----	2.499,00			JORNADA FESTIVOS JORNADA NOCTURNA JORNADA TURNO
9978810	CELADOR PRIMERA FORESTAL...	0	MEDIO AMBIENTE	ESP.NAT.SIERRA NEV.	CANJAYAR	X----	2.499,00			JORNADA FESTIVOS JORNADA NOCTURNA JORNADA TURNO

TOTAL PROVINCIA: 0

PROVINCIA 18 GRANADA

10805910	CELADOR PRIMERA FORESTAL...	0	MEDIO AMBIENTE	ESP.NAT.SIERRA NEV.	HUENEJA	X----	2.499,00			JORNADA FESTIVOS JORNADA NOCTURNA JORNADA TURNO
9978710	CELADOR PRIMERA FORESTAL...	5	MEDIO AMBIENTE	ESP.NAT.SIERRA NEV.	PINOS-GENIL	X----	2.499,00			JORNADA FESTIVOS JORNADA NOCTURNA JORNADA TURNO

TOTAL PROVINCIA: 5

PROVINCIA 21 HUELVA

9977510	CELADOR PRIMERA FORESTAL...	2	MEDIO AMBIENTE	ESPACIO NAT.DOÑANA	ALMONTE	X----	2.499,00			JORNADA FESTIVOS JORNADA NOCTURNA JORNADA TURNO
---------	-----------------------------	---	----------------	--------------------	---------	-------	----------	--	--	---

TOTAL PROVINCIA: 2

PROVINCIA 23 JAEN

3055410	CELADOR PRIMERA FORESTAL...	0	MEDIO AMBIENTE	D.P. MEDIO AMB. JAEN	JAEN	X----	2.499,00			JORNADA FESTIVOS JORNADA NOCTURNA JORNADA TURNO
3054110	CELADOR PRIMERA FORESTAL...	0	MEDIO AMBIENTE	D.P. MEDIO AMB. JAEN	JAEN	X----	2.499,00			JORNADA FESTIVOS JORNADA NOCTURNA JORNADA TURNO

TOTAL PROVINCIA: 0

PROVINCIA 41 SEVILLA

3060010	CELADOR PRIMERA FORESTAL...	0	MEDIO AMBIENTE	D.P. MEDIO AMB. SE	SEVILLA	X----	2.499,00			JORNADA FESTIVOS JORNADA NOCTURNA JORNADA TURNO
---------	-----------------------------	---	----------------	--------------------	---------	-------	----------	--	--	---

TOTAL PROVINCIA: 0

PROVINCIA 40 SEVILLA

3060010	CELADOR PRIMERA FORESTAL...	0	MEDIO AMBIENTE	ESP.NAT.SIERRA NEV.		X----	2.499,00			JORNADA FESTIVOS JORNADA NOCTURNA JORNADA TURNO
---------	-----------------------------	---	----------------	---------------------	--	-------	----------	--	--	---

TOTAL PROVINCIA: 0

TOTAL CATEGORIA: 7

(*) Puesto perteneciente a más de una categoría.

ANEXO 4

Código	Denominación	N V U A M C	Consejería / Org. Autonomo	Centro	Localidad	C. Esp		REQ. PARA DESEMPEÑO		Otras Características
						RFIDP	EUROS	Exp	Titulación Formación	
CONVOCATORIA: TRASLADO LABORALES 2009										
GRUPO 004 BACH. ELEMENTAL, GRDO. ESC. FP1 O			CATEGORIA 4042 CELADOR 2ª FORESTAL							
PROVINCIA 04 ALMERIA										
2345910	CELADOR SEGUNDA FORESTAL...	0	MEDIO AMBIENTE	D.P. MEDIO AMB. AL	ALMERIA	X----	2.238,24			JORNADA FESTIVOS JORNADA NOCTURNA JORNADA TURNO
3036010	CELADOR SEGUNDA FORESTAL...	0	MEDIO AMBIENTE	D.P. MEDIO AMB. AL	ALMERIA	X----	2.238,24			JORNADA FESTIVOS JORNADA NOCTURNA JORNADA TURNO
3037010	CELADOR SEGUNDA FORESTAL...	0	MEDIO AMBIENTE	D.P. MEDIO AMB. AL	ALMERIA	X----	2.238,24			JORNADA FESTIVOS JORNADA NOCTURNA JORNADA TURNO
3037510	CELADOR SEGUNDA FORESTAL...	0	MEDIO AMBIENTE	D.P. MEDIO AMB. AL	ALMERIA	X----	2.238,24			JORNADA FESTIVOS JORNADA NOCTURNA JORNADA TURNO
TOTAL PROVINCIA: 0										
PROVINCIA 14 CORDOBA										
2373010	CELADOR SEGUNDA FORESTAL...	0	MEDIO AMBIENTE	D.P. MEDIO AMB. CO	CORDOBA	X----	2.238,24			JORNADA FESTIVOS JORNADA NOCTURNA JORNADA TURNO
TOTAL PROVINCIA: 0										
PROVINCIA 18 GRANADA										
3045210	CELADOR SEGUNDA FORESTAL...	0	MEDIO AMBIENTE	D.P. MEDIO AMB. GR	GRANADA	X----	2.238,24			JORNADA FESTIVOS JORNADA NOCTURNA JORNADA TURNO
3045610	CELADOR SEGUNDA FORESTAL...	0	MEDIO AMBIENTE	D.P. MEDIO AMB. GR	GRANADA	X----	2.238,24			JORNADA FESTIVOS JORNADA NOCTURNA JORNADA TURNO
3046610	CELADOR SEGUNDA FORESTAL...	0	MEDIO AMBIENTE	D.P. MEDIO AMB. GR	GRANADA	X----	2.238,24			JORNADA FESTIVOS JORNADA NOCTURNA JORNADA TURNO
3046110	CELADOR SEGUNDA FORESTAL...	0	MEDIO AMBIENTE	D.P. MEDIO AMB. GR	GRANADA	X----	2.238,24			JORNADA FESTIVOS JORNADA NOCTURNA JORNADA TURNO
TOTAL PROVINCIA: 0										
PROVINCIA 21 HUELVA										
3050710	CELADOR SEGUNDA FORESTAL...	0	MEDIO AMBIENTE	D.P. MEDIO AMB. DE H HUELVA		X----	2.238,24			JORNADA FESTIVOS JORNADA NOCTURNA JORNADA TURNO
TOTAL PROVINCIA: 0										
PROVINCIA 23 JAEN										
3051610	CELADOR SEGUNDA FORESTAL...	0	MEDIO AMBIENTE	D.P. MEDIO AMB. JAEN JAEN		X----	2.238,24			JORNADA FESTIVOS JORNADA NOCTURNA JORNADA TURNO
3052510	CELADOR SEGUNDA FORESTAL...	0	MEDIO AMBIENTE	D.P. MEDIO AMB. JAEN JAEN		X----	2.238,24			JORNADA FESTIVOS JORNADA NOCTURNA JORNADA TURNO
3055310	CELADOR SEGUNDA FORESTAL...	0	MEDIO AMBIENTE	D.P. MEDIO AMB. JAEN JAEN		X----	2.238,24			JORNADA FESTIVOS JORNADA NOCTURNA JORNADA TURNO
3053310	CELADOR SEGUNDA FORESTAL...	0	MEDIO AMBIENTE	D.P. MEDIO AMB. JAEN JAEN		X----	2.238,24			JORNADA FESTIVOS JORNADA NOCTURNA JORNADA TURNO
3054010	CELADOR SEGUNDA FORESTAL...	0	MEDIO AMBIENTE	D.P. MEDIO AMB. JAEN JAEN		X----	2.238,24			JORNADA FESTIVOS JORNADA NOCTURNA JORNADA TURNO
3054610	CELADOR SEGUNDA FORESTAL...	0	MEDIO AMBIENTE	D.P. MEDIO AMB. JAEN JAEN		X----	2.238,24			JORNADA FESTIVOS JORNADA NOCTURNA JORNADA TURNO
3055110	CELADOR SEGUNDA FORESTAL...	0	MEDIO AMBIENTE	D.P. MEDIO AMB. JAEN JAEN		X----	2.238,24			JORNADA FESTIVOS JORNADA NOCTURNA JORNADA TURNO
TOTAL PROVINCIA: 0										
PROVINCIA 29 MALAGA										
3056910	CELADOR SEGUNDA FORESTAL...	0	MEDIO AMBIENTE	D.P. MEDIO AMB. MA	MALAGA	X----	2.238,24			JORNADA FESTIVOS JORNADA NOCTURNA JORNADA TURNO

(*) Puesto perteneciente a más de una categoría.

ANEXO 4

Código	Denominación	N V U A M C	Consejería / Org. Autonomo	Centro	Localidad	C. Esp		REQ. PARA DESEMPEÑO		Otras Características
						RFIDP	EUROS	Exp	Titulación Formación	
CONVOCATORIA: TRASLADO LABORALES 2009										
GRUPO 004 BACH. ELEMENTAL, GRDO. ESC. FP1 O			CATEGORIA 4042 CELADOR 2ª FORESTAL							
3058010	CELADOR SEGUNDA FORESTAL...	0	MEDIO AMBIENTE	D.P. MEDIO AMB. MA	MALAGA	X----	2.238,24			JORNADA FESTIVOS JORNADA NOCTURNA
3058410	CELADOR SEGUNDA FORESTAL...	0	MEDIO AMBIENTE	D.P. MEDIO AMB. MA	MALAGA	X----	2.238,24			JORNADA TURNO JORNADA FESTIVOS JORNADA NOCTURNA
3058810	CELADOR SEGUNDA FORESTAL...	1	MEDIO AMBIENTE	D.P. MEDIO AMB. MA	MALAGA	X----	2.238,24			JORNADA TURNO JORNADA FESTIVOS JORNADA NOCTURNA JORNADA TURNO
TOTAL PROVINCIA: 1										
PROVINCIA 41 SEVILLA										
3061410	CELADOR SEGUNDA FORESTAL...	0	MEDIO AMBIENTE	D.P. MEDIO AMB. SE	SEVILLA	X----	2.238,24			JORNADA FESTIVOS JORNADA NOCTURNA JORNADA TURNO
3060810	CELADOR DE SEGUNDA FORESTAL	1	MEDIO AMBIENTE	D.P. MEDIO AMB. SE	SEVILLA	X----	2.238,24			JORNADA FESTIVOS JORNADA NOCTURNA JORNADA TURNO
TOTAL PROVINCIA: 1										
PROVINCIA 0										
3090010	CELADOR DE 2ª FORESTAL....	0	MEDIO AMBIENTE	ESP.NAT.SIERRA NEV.		X----	1.948,44			JORNADA FESTIVOS JORNADA NOCTURNA JORNADA TURNO
3047110	CELADOR SEGUNDA FORESTAL...	0	MEDIO AMBIENTE	ESP.NAT.SIERRA NEV.		X----	2.238,24			JORNADA FESTIVOS JORNADA NOCTURNA JORNADA TURNO
TOTAL PROVINCIA: 0										
TOTAL CATEGORIA: 2										

(*) Puesto perteneciente a más de una categoría.

ANEXO 4

Código	Denominación	N V U A M C	Consejería / Org. Autonomo	Centro	Localidad	C. Esp		REQ. PARA DESEMPEÑO		Otras Características
						RFIDP	EUROS	Exp	Titulación Formación	
CONVOCATORIA: TRASLADO LABORALES 2009										
GRUPO 004 BACH. ELEMENTAL, GRDO. ESC. FP1 O			CATEGORIA 4050 COCINERO							
PROVINCIA 04 ALMERIA										
1162910	COCINERO.....	1	EDUCACIÓN	CP. J.TENA SICILIA	ABLA	X----	2.208,12			
1163510	COCINERO.....	0	EDUCACIÓN	CP. ANTONIO RELAÑO	ABRUCENA	X----	2.208,12			
1164010	COCINERO.....	0	EDUCACIÓN	CP. MARE NOSTRUM	ADRA	X----	2.208,12			
1164710	COCINERO.....	0	EDUCACIÓN	CPC. VELAZQUEZ	ALBOX	X----	2.208,12			
1165010	COCINERO.....	0	EDUCACIÓN	CPC. VIRG. SALIENTE	ALBOX	X----	2.208,12			
1165210	COCINERO.....	0	EDUCACIÓN	R.E. MTRO. J. CRUZ	ALBOX	X----	2.208,12			
1181310	COCINERO.....	1	EDUCACIÓN	CP. LA ALFOQUIA	ALFOQUIA [LA]	X----	2.208,12			
1165510	COCINERO.....	0	EDUCACIÓN	CP. JUAN XXIII	ALHABIA	X----	2.208,12			
832010	COCINERO.....	0	IGUALDAD Y B.SOCIAL	CASE DUMBO	ALMERIA	X----	2.208,12			
843110	COCINERO.....	0	IGUALDAD Y B.SOCIAL	CASE ESMERALDA	ALMERIA	X----	2.208,12			
843810	COCINERO.....	0	IGUALDAD Y B.SOCIAL	CASE ESPEJO DEL MAR	ALMERIA	X----	2.208,12			
828810	COCINERO.....	0	IGUALDAD Y B.SOCIAL	CASE LLANOS CAÑADA	ALMERIA	X----	2.208,12			
833210	COCINERO.....	0	IGUALDAD Y B.SOCIAL	CASE STO. ANGEL GDA.	ALMERIA	X----	2.208,12			
832610	COCINERO.....	0	IGUALDAD Y B.SOCIAL	CASE TORRES ANGELES	ALMERIA	X----	2.208,12			
1184510	COCINERO.....	0	EDUCACIÓN	CP. J. BARO SOLER	ALMERIA	X----	2.208,12			
1169910	COCINERO.....	0	EDUCACIÓN	CP. PUCHE	ALMERIA	X----	2.208,12			
1166610	COCINERO.....	0	EDUCACIÓN	CP.EE.PROV.P.SOFIA	ALMERIA	X----	2.208,12			
830810	COCINERO.....	0	IGUALDAD Y B.SOCIAL	C.PROTC.MENR.INDALO	ALMERIA	X----	2.208,12			JORNADA FESTIVOS JORNADA TURNO
1183910	COCINERO.....	0	EDUCACIÓN	I.E.S."RIO ANDARAX"	ALMERIA	X----	2.208,12			
836210	COCINERO.....	0	IGUALDAD Y B.SOCIAL	R. DE PENSIONISTAS	ALMERIA	X----	2.208,12			JORNADA FESTIVOS JORNADA TURNO
1167610	COCINERO.....	1	EDUCACIÓN	R. ESC. MADRE LUZ	ALMERIA	X----	2.208,12			
1187910	COCINERO.....	0	EDUCACIÓN	R.E.EMM.ANA M.MNEZ.	ALMERIA	X----	2.208,12			
831610	COCINERO.....	0	IGUALDAD Y B.SOCIAL	RES.MEN.PIEDRAS RED.	ALMERIA	X----	2.208,12			JORNADA FESTIVOS JORNADA TURNO
1170210	COCINERO.....	0	EDUCACIÓN	CEIP. S.BERNARDO	ALQUIAN [EL]	X----	2.208,12			
2226210	COCINERO.....	0	EDUCACIÓN	CP. LLANOS SAN V.	ALQUIAN [EL]	X----	2.208,12			
1170710	COCINERO.....	0	EDUCACIÓN	CPC. EL ARGAR	ANTAS	X----	2.208,12			
1170810	COCINERO.....	0	EDUCACIÓN	CPC.NTR.SRA.ASUNCION	ARBOLEAS	X----	2.208,12			
1173210	COCINERO.....	0	EDUCACIÓN	CP. MIGUEL SERVET	BALEMA	X----	2.208,12			
1171010	COCINERO.....	0	EDUCACIÓN	CP. SAN TESIFON	BERJA	X----	2.208,12			
1170410	COCINERO.....	0	EDUCACIÓN	CP. VIRGEN DEL MAR	CABO DE GATA [EL]	X----	2.208,12			
1631210	COCINERO.....	0	EDUCACIÓN	CP. LIBERTAD	CAMPOHERMOSO	X----	2.208,12			
1171610	COCINERO.....	1	EDUCACIÓN	CP. URBINA CARRERA	CANTORIA	X----	2.208,12			
1181610	COCINERO.....	0	EDUCACIÓN	CP. FERRER GUARDIA	CAÑADA DE SAN URBANO	X----	2.208,12			
1172310	COCINERO.....	0	EDUCACIÓN	CP. SIMON FUENTES	CARBONERAS	X----	2.208,12			
1173010	COCINERO.....	0	EDUCACIÓN	CP. JERONIMA RECHE	CHIRIVEL	X----	2.208,12			
1178810	COCINERO.....	0	EDUCACIÓN	CP. LLANOS DE MARIN	CORTIJO DE MARIN	X----	2.208,12			
1172510	COCINERO.....	0	EDUCACIÓN	CP. ALVAREZ SOTOMAYOR	CUEVAS DEL ALMARGORA	X----	2.208,12			
1173710	COCINERO.....	1	EDUCACIÓN	CP. D. VELAZQUEZ	EJIDO (EL)	X----	2.208,12			
1184710	COCINERO.....	0	EDUCACIÓN	CP. TIERNO GALVAN	EJIDO (EL)	X----	2.208,12			
1173510	COCINERO.....	0	EDUCACIÓN	CP. SANTIAGO R/CAJAL	EJIDO (EL)	X----	2.208,12			
1175110	COCINERO.....	0	EDUCACIÓN	CP. S.ALONSO DRYSDALE	GADOR	X----	2.208,12			
1175310	COCINERO.....	0	EDUCACIÓN	CP. JUAN XXIII	GALLARDOS [LOS]	X----	2.208,12			
11616410	COCINERO.....	1	IGUALDAD Y B.SOCIAL	CASE LA SIRENITA	GARRUCHA	X----	2.208,12			
1175610	COCINERO.....	0	EDUCACIÓN	CP. BUENAVISTA	HUERCAL DE ALMERIA	X----	2.208,12			
845410	COCINERO.....	1	IGUALDAD Y B.SOCIAL	CASE LOS RUISEÑORES	HUERCAL-OVERA	X----	2.208,12			
1889610	COCINERO.....	1	EDUCACIÓN	CP. N.SRA.DE SALUD	LAUJAR DE ANDARAX	X----	2.208,12			
1176110	COCINERO.....	1	EDUCACIÓN	CP. SAN SEBASTIAN	LUBRIN	X----	2.208,12			
1174310	COCINERO.....	0	EDUCACIÓN	CP. SOLYMAR	MATAGORDA	X----	2.208,12			
1176810	COCINERO.....	0	EDUCACIÓN	CP. LA ATALAYA	NIJAR	X----	2.208,12			
1174410	COCINERO.....	1	EDUCACIÓN	CP. SAN I. LOYOLA	NORIAS (LAS)	X----	2.208,12			
1177610	COCINERO.....	1	EDUCACIÓN	CP. TRINA RULL	OLULA DEL RIO	X----	2.208,12			
1178110	COCINERO.....	0	EDUCACIÓN	CP. SAN GREGORIO	ORIA	X----	2.208,12			
1181810	COCINERO.....	1	EDUCACIÓN	CP. VIRG. DE LA PAZ	PUEBLA DE VICAR	X----	2.208,12			
1178510	COCINERO.....	0	EDUCACIÓN	CP.E.ZURANO MUÑOZ	PULPI	X----	2.208,12			
1178610	COCINERO.....	0	EDUCACIÓN	CP. SAN GINES	PURCHENA	X----	2.208,12			
834210	COCINERO.....	0	IGUALDAD Y B.SOCIAL	CASE LA ROSALEDA	ROQUETAS DE MAR	X----	2.208,12			
1182310	COCINERO.....	0	EDUCACIÓN	CP. JUAN DE OREA	ROQUETAS DE MAR	X----	2.208,12			
1179110	COCINERO.....	0	EDUCACIÓN	CP. LAS LOMAS	ROQUETAS DE MAR	X----	2.208,12			
526010	COCINERO.....	3	EMPLEO	R.T.L. AGUADULCE	ROQUETAS DE MAR	X----	2.208,12			JORNADA TURNO
9605610	COCINERO.....	1	EMPLEO	R.T.L. AGUADULCE	ROQUETAS DE MAR	X----	2.208,12			JORNADA TURNO ESTACIONAL
527510	COCINERO.....	1	EMPLEO	R.T.L. AGUADULCE	ROQUETAS DE MAR	X----	2.208,12			JORNADA TURNO ESTACIONAL
844710	COCINERO.....	0	IGUALDAD Y B.SOCIAL	CASE MARGARITAS	SAN AGUSTIN	X----	2.208,12			
828110	COCINERO.....	0	IGUALDAD Y B.SOCIAL	CASE NORIAS DAZA	SAN AGUSTIN	X----	2.208,12			
1177510	COCINERO.....	0	EDUCACIÓN	CP. ANDALUCIA	SAN ISIDRO DE NIJAR	X----	2.208,12			
1179310	COCINERO.....	0	EDUCACIÓN	CP. M. ZUBELDIA	SERON	X----	2.208,12			

(*) Puesto perteneciente a más de una categoría.

ANEXO 4

Código	Denominación	N V U A M C	Consejería / Org. Autonómico	Centro	Localidad	C. Esp		REQ. PARA DESEMPEÑO		Otras Características
						RFIDP	EUROS	Exp	Titulación Formación	

CONVOCATORIA: TRASLADO LABORALES 2009

GRUPO 004 BACH. ELEMENTAL, GRDO. ESC. FP1 O

CATEGORIA 4050 COCINERO

1179510	COCINERO.....	0	EDUCACIÓN	CPC. P. GZLEZ. ROS	SORBAS	X----	2.208,12			
1179710	COCINERO.....	0	EDUCACIÓN	CP. VIRG. DE A.	TABERNAS	X----	2.208,12			
1179810	COCINERO.....	1	EDUCACIÓN	CP. A. SANTAOLALLA	TABERNO	X----	2.208,12			
1179910	COCINERO.....	0	EDUCACIÓN	CP. OTERO NOVAS	TAHAL	X----	2.208,12			
1174610	COCINERO.....	0	EDUCACIÓN	CP. ARTERO PEREZ	TARAMBANA	X----	2.208,12			
1180110	COCINERO.....	0	EDUCACIÓN	CPC. SGR.CORAZ. J.	TIJOLA	X----	2.208,12			
1180310	COCINERO.....	0	EDUCACIÓN	CP. CASTILLO VELEZ	VELEZ BLANCO	X----	2.208,12			
1180610	COCINERO.....	1	EDUCACIÓN	R. ESC. SAN JOSE	VELEZ RUBIO	X----	2.208,12			
846010	COCINERO.....	0	IGUALDAD Y B.SOCIAL	CAS LAS CAMPANILLAS	VERA	X----	2.208,12			
826610	COCINERO.....	0	IGUALDAD Y B.SOCIAL	CASE LOS JAZMINES	VICAR	X----	2.208,12			

TOTAL PROVINCIA: 19

PROVINCIA 11 CADIZ

1200610	COCINERO.....	1	EDUCACIÓN	IES. F. QUIÑONES	ABIERTAS [LAS]	X----	2.208,12			
1209210	COCINERO.....	0	EDUCACIÓN	CP.MTRA.CARIDAD RUIZ	ALGAIDA	X----	2.208,12			
9968010	COCINERO.....	1	IGUALDAD Y B.SOCIAL	CASE ENTRE MARES	ALGECIRAS	X----	2.208,12			
850710	COCINERO.....	1	IGUALDAD Y B.SOCIAL	CASE L/ NAVEGANTES	ALGECIRAS	X----	2.208,12			
850010	COCINERO.....	1	IGUALDAD Y B.SOCIAL	CASE V. MILAGROSA	ALGECIRAS	X----	2.208,12			
1193910	COCINERO.....	1	EDUCACIÓN	CP. ADALIDES	ALGECIRAS	X----	2.208,12			
1225610	COCINERO.....	0	EDUCACIÓN	CP. MEDITERRANEO	ALGECIRAS	X----	2.208,12			
1633510	COCINERO.....	1	EDUCACIÓN	CP. STA. TERESA J.	ALGECIRAS	X----	2.208,12			
1192010	COCINERO.....	0	EDUCACIÓN	CP.EE.VIRG.ESPER.	ALGECIRAS	X----	2.208,12			
880810	COCINERO.....	0	IGUALDAD Y B.SOCIAL	C.PROTC.N.SRA.COBRE	ALGECIRAS	X----	2.208,12			JORNADA FESTIVOS JORNADA TURNO
1217510	COCINERO.....	1	EDUCACIÓN	I. EDUC. SECUNDARIA	ALGECIRAS	X----	2.208,12			
870010	COCINERO.....	3	IGUALDAD Y B.SOCIAL	R. DE PENSIONISTAS	ALGECIRAS	X----	2.208,12			JORNADA FESTIVOS JORNADA TURNO
1194210	COCINERO.....	1	EDUCACIÓN	CP. M. DE CERVANTES	ALGODONALES	X----	2.208,12			
851510	COCINERO.....	1	IGUALDAD Y B.SOCIAL	CASE V. LAS NIEVES	ARCOS DE LA FRONTERA	X----	2.208,12			
1633710	COCINERO.....	1	EDUCACIÓN	CP. ALFONSO X SABIO	ARCOS DE LA FRONTERA	X----	2.208,12			
1194610	COCINERO.....	0	EDUCACIÓN	CP. SAN MIGUEL	ARCOS DE LA FRONTERA	X----	2.208,12			
1633910	COCINERO.....	0	EDUCACIÓN	CP.CMRC.MTRO.A.AROCH	ARCOS DE LA FRONTERA	X----	2.208,12			
9657010	COCINERO.....	1	IGUALDAD Y B.SOCIAL	CASE LA TRAINA	BARBATE	X----	2.208,12			
851910	COCINERO.....	0	IGUALDAD Y B.SOCIAL	COM.ESC. ROMPEOLAS	BARBATE	X----	2.208,12			
1195610	COCINERO.....	1	EDUCACIÓN	CP. BAHIA BARBATE	BARBATE	X----	2.208,12			
1215310	COCINERO.....	0	EDUCACIÓN	I. EDUC. SECUNDARIA	BARCA DE LA FLORIDA	X----	2.208,12			
852510	COCINERO.....	0	IGUALDAD Y B.SOCIAL	CASE V. DE LA PAZ	BARRIOS [LOS]	X----	2.208,12			
1196410	COCINERO.....	1	EDUCACIÓN	E.HOG.S.I.LABRADOR	BARRIOS [LOS]	X----	2.208,12			
1205110	COCINERO.....	0	EDUCACIÓN	CP. PADRE MURIEL	BENALUP	X----	2.208,12			
1634310	COCINERO.....	0	EDUCACIÓN	CP. SAN FERNANDO	BORNOS	X----	2.208,12			
848710	COCINERO.....	0	IGUALDAD Y B.SOCIAL	CASE LOS DÁLMATAS	CADIZ	X----	2.208,12			
848110	COCINERO.....	1	IGUALDAD Y B.SOCIAL	CASE V. ROSARIO	CADIZ	X----	2.208,12			
849410	COCINERO.....	0	IGUALDAD Y B.SOCIAL	CASE V.DE LA PALMA	CADIZ	X----	2.208,12			
1634510	COCINERO.....	0	EDUCACIÓN	CP. RR.CC.	CADIZ	X----	2.208,12			
1197510	COCINERO.....	1	EDUCACIÓN	CP.PRACT.J.PASCUAL	CADIZ	X----	2.208,12			
531310	COCINERO.....	1	EMPLEO	R. DE CADIZ	CADIZ	X----	2.208,12			
1213910	COCINERO.....	0	EDUCACIÓN	CP. TIERNO GALVAN	CASTELLAR DE LA FRON	X----	2.208,12			
853310	COCINERO.....	0	IGUALDAD Y B.SOCIAL	CASE ALBORADA	CHICLANA DE LA FRON	X----	2.208,12			
3306910	COCINERO.....	0	IGUALDAD Y B.SOCIAL	COMEDOR INFANTIL	CHICLANA DE LA FRON	X----	2.208,12			JORNADA FESTIVOS JORNADA TURNO
1221210	COCINERO.....	0	EDUCACIÓN	CP. F. GARCIA LORCA	CHICLANA DE LA FRON	X----	2.208,12			
1199510	COCINERO.....	0	EDUCACIÓN	CP. I. LA CATOLICA	CHICLANA DE LA FRON	X----	2.208,12			
1199210	COCINERO.....	0	EDUCACIÓN	CP. JOSE LA VEGA	CHICLANA DE LA FRON	X----	2.208,12			
1214110	COCINERO.....	0	EDUCACIÓN	CP.AL-ANDALUS FUND.L	CHICLANA DE LA FRON	X----	2.208,12			
1200210	COCINERO.....	0	EDUCACIÓN	CP. LAPACHAR	CHIPIONA	X----	2.208,12			
854410	COCINERO.....	2	IGUALDAD Y B.SOCIAL	C.PROTC.TOLOSA LATOU	CHIPIONA	X----	2.208,12			JORNADA FESTIVOS JORNADA TURNO
1214410	COCINERO.....	0	EDUCACIÓN	I.E.S."CASTILLO DE F	ESPERA	X----	2.208,12			
1200410	COCINERO.....	1	EDUCACIÓN	CP. N. SRA. ROSARIO	GASTOR [EL]	X----	2.208,12			
1200510	COCINERO.....	1	EDUCACIÓN	CP. A. MACHADO	GRAZALEMA	X----	2.208,12			
1225910	COCINERO.....	0	EDUCACIÓN	CP. LA INA	INA [LA]	X----	2.208,12			
856010	COCINERO.....	0	IGUALDAD Y B.SOCIAL	C. PROTC. M. FALLA	JEREZ DE LA FRONTERA	X----	2.208,12			JORNADA FESTIVOS JORNADA TURNO
883310	COCINERO.....	0	IGUALDAD Y B.SOCIAL	CASE PRIMAVERA	JEREZ DE LA FRONTERA	X----	2.208,12			
3309110	COCINERO.....	0	IGUALDAD Y B.SOCIAL	CASE ROCINANTE	JEREZ DE LA FRONTERA	X----	2.208,12			
858110	COCINERO.....	1	IGUALDAD Y B.SOCIAL	CASE SAN CARLOS	JEREZ DE LA FRONTERA	X----	2.208,12			
856910	COCINERO.....	1	IGUALDAD Y B.SOCIAL	CASE SANTA MARIA	JEREZ DE LA FRONTERA	X----	2.208,12			

(*) Puesto perteneciente a más de una categoría.

ANEXO 4

Código	Denominación	N V U A M C	Consejería / Org. Autonomo	Centro	Localidad	C. Esp		REQ. PARA DESEMPEÑO		Otras Características
						RFIDP	EUROS	Exp	Titulación Formación	

CONVOCATORIA: TRASLADO LABORALES 2009

GRUPO 004 BACH. ELEMENTAL, GRDO. ESC. FP1 O

CATEGORIA 4050 COCINERO

857510	COCINERO.....	0	IGUALDAD Y B.SOCIAL	CASE V. DEL VALLE	JEREZ DE LA FRONTERA	X----	2.208,12			
1201510	COCINERO.....	0	EDUCACIÓN	CP. A. DE RIBERA	JEREZ DE LA FRONTERA	X----	2.208,12			
1201310	COCINERO.....	0	EDUCACIÓN	CP. A. X EL SABIO	JEREZ DE LA FRONTERA	X----	2.208,12			
1219210	COCINERO.....	1	EDUCACIÓN	CP. LOMOPARDO	JEREZ DE LA FRONTERA	X----	2.208,12			
3338110	COCINERO.....	0	EDUCACIÓN	CP. SAN V. DE PAUL	JEREZ DE LA FRONTERA	X----	2.208,12			
1225710	COCINERO.....	1	EDUCACIÓN	CP. (395)	JEREZ DE LA FRONTERA	X----	2.208,12			
1220110	COCINERO.....	0	EDUCACIÓN	CP.EE.N.SRA.MERCED	JEREZ DE LA FRONTERA	X----	2.544,60			
1893110	COCINERO.....	0	EDUCACIÓN	R. DE EDUC. ESPECIAL	JEREZ DE LA FRONTERA	X----	2.208,12			
875710	COCINERO.....	0	IGUALDAD Y B.SOCIAL	R. DE PENSIONISTAS	JEREZ DE LA FRONTERA	X----	2.208,12			JORNADA FESTIVOS JORNADA TURNO
859510	COCINERO.....	0	IGUALDAD Y B.SOCIAL	CASE STMA.TRINIDAD	LINEA DE LA CONCEPCI	X----	2.208,12			
860310	COCINERO.....	1	IGUALDAD Y B.SOCIAL	CASE V.DE LA SIERRA	LINEA DE LA CONCEPCI	X----	2.208,12			
859010	COCINERO.....	1	IGUALDAD Y B.SOCIAL	CASE V.INMACULADA	LINEA DE LA CONCEPCI	X----	2.208,12			
1204510	COCINERO.....	1	EDUCACIÓN	CP. P. SIMON ABRIL	LINEA DE LA CONCEPCI	X----	2.208,12			
1204110	COCINERO.....	1	EDUCACIÓN	CP.EE.VIRG.AMPARO	LINEA DE LA CONCEPCI	X----	2.208,12			
882410	COCINERO.....	1	IGUALDAD Y B.SOCIAL	C.PROTC.I.CONCEPCION	LINEA DE LA CONCEPCI	X----	2.208,12			JORNADA FESTIVOS JORNADA TURNO
535210	COCINERO.....	0	EMPLEO	R.T.L.BURGO TURISTIC	LINEA DE LA CONCEPCI	X----	2.208,12			
9606410	COCINERO.....	2	EMPLEO	R.T.L.BURGO TURISTIC	LINEA DE LA CONCEPCI	X----	2.208,12			ESTACIONAL
1205410	COCINERO.....	0	EDUCACIÓN	CP. SANTIAGO MAYOR	MEDINA-SIDONIA	X----	2.208,12			
1218610	COCINERO.....	0	EDUCACIÓN	R.E.N.SRA.REMEDIOS	OLVERA	X----	2.208,12			
861610	COCINERO.....	0	IGUALDAD Y B.SOCIAL	CASE LA CARACOLA	PUERTO DE SANTA MARI	X----	2.208,12			
860910	COCINERO.....	0	IGUALDAD Y B.SOCIAL	CASE SIRENITA	PUERTO DE SANTA MARI	X----	2.208,12			
1206210	COCINERO.....	1	EDUCACIÓN	CP. C. COLON	PUERTO DE SANTA MARI	X----	2.208,12			
1206610	COCINERO.....	1	EDUCACIÓN	IES "ANTONIO DE LA T	PUERTO DE SANTA MARI	X----	2.208,12			
1207410	COCINERO.....	0	EDUCACIÓN	CP. RR.CC.	PUERTO REAL	X----	2.208,12			
1228710	COCINERO.....	0	EDUCACIÓN	R.ESC.EEMM.CANTERAS	PUERTO REAL	X----	2.208,12			
862810	COCINERO.....	0	IGUALDAD Y B.SOCIAL	CASE GUADALETE	PUERTO SERRANO	X----	2.208,12			
862210	COCINERO.....	0	IGUALDAD Y B.SOCIAL	CDTE. I SAN ALVARO	PUERTO SERRANO	X----	2.208,12			
1215810	COCINERO.....	1	EDUCACIÓN	CP. SAN JOSE	PUERTO SERRANO	X----	2.208,12			
863410	COCINERO.....	1	IGUALDAD Y B.SOCIAL	CASE BLAS INFANTE	SAN FERNANDO	X----	2.208,12			
864010	COCINERO.....	0	IGUALDAD Y B.SOCIAL	CASE LA MAREA	SAN FERNANDO	X----	2.208,12			
11394210	COCINERO.....	0	EDUCACIÓN	CP.V.TOFIÑO	SAN FERNANDO	X----	2.208,12			
1203310	COCINERO.....	1	EDUCACIÓN	CP.ERNESTO OLIVARES	SAN JOSE DEL VALLE	X----	2.208,12			
1203610	COCINERO.....	1	EDUCACIÓN	CP. J. L. SANCHEZ	SAN MARTIN DEL TESOR	X----	2.208,12			
864710	COCINERO.....	1	IGUALDAD Y B.SOCIAL	CASE REINA JUANA	SAN ROQUE	X----	2.208,12			
1229710	COCINERO.....	1	EDUCACIÓN	R. ESCOLAR DE EEMM.	SAN ROQUE	X----	2.208,12			
865610	COCINERO.....	1	IGUALDAD Y B.SOCIAL	CASE EL ALMENDRAL	SANLUCAR DE BARRAMED	X----	2.208,12			
866210	COCINERO.....	1	IGUALDAD Y B.SOCIAL	CASE GUADALQUIVIR	SANLUCAR DE BARRAMED	X----	2.208,12			
9637110	COCINERO.....	1	EDUCACIÓN	COL. EL PICACHO	SANLUCAR DE BARRAMED	X----	2.208,12			JORNADA TURNO
1209810	COCINERO.....	0	EDUCACIÓN	CP. GUADALQUIVIR	SANLUCAR DE BARRAMED	X----	2.208,12			
1209510	COCINERO.....	0	EDUCACIÓN	CP. QUINTA LA PAZ	SANLUCAR DE BARRAMED	X----	2.208,12			
1210110	COCINERO.....	1	EDUCACIÓN	R. ESC. J. MPRO.	SANLUCAR DE BARRAMED	X----	2.208,12			
1211410	COCINERO.....	1	EDUCACIÓN	C.ED.I.PR. V.CARMEN	SETENIL	X----	2.208,12			
866810	COCINERO.....	0	IGUALDAD Y B.SOCIAL	CASE N.SRA. LA LUZ	TARIFA	X----	2.208,12			
1211710	COCINERO.....	0	EDUCACIÓN	CP. N.SRA. LA LUZ	TARIFA	X----	2.208,12			
1212110	COCINERO.....	1	EDUCACIÓN	R.ESC.GUZMAN BUENO	TARIFA	X----	2.208,12			
867610	COCINERO.....	0	IGUALDAD Y B.SOCIAL	CASE V. PALOMARES	TREBUJENA	X----	2.208,12			
1213110	COCINERO.....	0	EDUCACIÓN	CP. LOS MOLINOS	VEJER DE LA FRONTERA	X----	2.208,12			
846610	COCINERO.....	1	IGUALDAD Y B.SOCIAL	C. PROTC. LA CAÑADA	VILLAMARTIN	X----	2.208,12			JORNADA FESTIVOS JORNADA TURNO
868510	COCINERO.....	1	IGUALDAD Y B.SOCIAL	CASE EL MANANTIAL	VILLAMARTIN	X----	2.208,12			
868010	COCINERO.....	0	IGUALDAD Y B.SOCIAL	COMEDOR ESCOLAR	VILLAMARTIN	X----	2.208,12			
1217910	COCINERO.....	1	EDUCACIÓN	CP. TORREVIEJA	VILLAMARTIN	X----	2.208,12			
1221010	COCINERO.....	0	EDUCACIÓN	CP.EE.PUEBLOS BLANCO	VILLAMARTIN	X----	2.208,12			
1892510	COCINERO.....	1	EDUCACIÓN	CP.F.HUE/GUTIERREZ	ZAHARA	X----	2.208,12			

TOTAL PROVINCIA: 52

PROVINCIA 14 CORDOBA

(*) Puesto perteneciente a más de una categoría.

ANEXO 4

Código	Denominación	N V U A M C	Consejería / Org. Autonomo	Centro	Localidad	C. Esp		REQ. PARA DESEMPEÑO		Otras Características
						RFIDP	EUROS	Exp	Titulación Formación	
CONVOCATORIA: TRASLADO LABORALES 2009										
GRUPO 004 BACH. ELEMENTAL, GRDO. ESC. FP1 O			CATEGORIA 4050 COCINERO							
1231710	COCINERO.....	0	EDUCACIÓN	CP.L.CAPIT.TREVILLA	ADAMUZ	X----	2.208,12			
890310	COCINERO.....	0	IGUALDAD Y B.SOCIAL	CASE LA CAMPIÑA	AGUILAR	X----	2.208,12			
1232310	COCINERO.....	0	EDUCACIÓN	CP. FRAY ALBINO	ALGALLARIN	X----	2.208,12			
1234310	COCINERO.....	1	EDUCACIÓN	CP. RODRIGUEZ VEGA	ALMEDINILLA	X----	2.208,12			
1234510	COCINERO.....	0	EDUCACIÓN	CP. LUIS GONGORA	ALMODOVAR DEL RIO	X----	2.208,12			
890810	COCINERO.....	0	IGUALDAD Y B.SOCIAL	CASE LA SERRANIA	BAENA	X----	2.208,12			
1234910	COCINERO.....	0	EDUCACIÓN	CP.VALVERDE/PERALES	BAENA	X----	2.208,12			
1235410	COCINERO.....	1	EDUCACIÓN	R.ESC.ASCENSION PRAD	BAENA	X----	2.208,12			
891510	COCINERO.....	1	IGUALDAD Y B.SOCIAL	CASE EL LABRADOR	BUJALANCE	X----	2.208,12			
892110	COCINERO.....	0	IGUALDAD Y B.SOCIAL	CASE S. FRANCISCO	CABRA	X----	2.208,12			
892610	COCINERO.....	0	IGUALDAD Y B.SOCIAL	CASE SAN RODRIGO	CABRA	X----	2.208,12			
1236510	COCINERO.....	0	EDUCACIÓN	CP. A. CERVANTES	CABRA	X----	2.208,12			
1264910	COCINERO.....	1	EDUCACIÓN	R. ESCOLAR DE EMM.	CABRA	X----	2.208,12			
1638710	COCINERO.....	0	EDUCACIÓN	RES.ESC.M.CAREAGA/C.	CARDEÑA	X----	2.208,12			
1238110	COCINERO.....	0	EDUCACIÓN	CP. CARLOS III	CARLOTA [LA]	X----	2.208,12			
1239010	COCINERO.....	1	EDUCACIÓN	CP. DR. CARAVACA	CASTRO DEL RIO	X----	2.208,12			
1897010	COCINERO.....	0	EDUCACIÓN	CP. VIRG. LA SALUD	CASTRO DEL RIO	X----	2.208,12			
885710	COCINERO.....	0	IGUALDAD Y B.SOCIAL	C. PROTECCION LUCANO	CERRO MURIANO	X----	2.208,12			JORNADA FESTIVOS
909010	COCINERO.....	0	IGUALDAD Y B.SOCIAL	C. PROTC. J. MAIRENA	CORDOBA	X----	2.208,12			JORNADA FESTIVOS
907510	COCINERO.....	0	IGUALDAD Y B.SOCIAL	C. PROTC. SAN RAFAEL	CORDOBA	X----	2.208,12			JORNADA FESTIVOS
888710	COCINERO.....	1	IGUALDAD Y B.SOCIAL	CASE AZAHARA	CORDOBA	X----	2.208,12			JORNADA FESTIVOS
3067410	COCINERO.....	0	IGUALDAD Y B.SOCIAL	CASE JESUS LEDESMA	CORDOBA	X----	2.208,12			JORNADA FESTIVOS
2992110	COCINERO.....	0	IGUALDAD Y B.SOCIAL	CASE LOS REYES	CORDOBA	X----	2.208,12			JORNADA FESTIVOS
886710	COCINERO.....	0	IGUALDAD Y B.SOCIAL	CASE P. FIGUEROA	CORDOBA	X----	2.208,12			JORNADA FESTIVOS
906910	COCINERO.....	0	IGUALDAD Y B.SOCIAL	CASE PETER PAN	CORDOBA	X----	2.208,12			JORNADA FESTIVOS
884310	COCINERO.....	0	IGUALDAD Y B.SOCIAL	CASE POL.SANTUARIO	CORDOBA	X----	2.208,12			JORNADA FESTIVOS
909710	COCINERO.....	0	IGUALDAD Y B.SOCIAL	CASE SAN JOSE	CORDOBA	X----	2.208,12			JORNADA FESTIVOS
911210	COCINERO.....	0	IGUALDAD Y B.SOCIAL	CASE SAN RAFAEL	CORDOBA	X----	2.208,12			JORNADA FESTIVOS
889410	COCINERO.....	0	IGUALDAD Y B.SOCIAL	CASE VICTORIA	CORDOBA	X----	2.208,12			JORNADA FESTIVOS
1241410	COCINERO.....	1	EDUCACIÓN	CP. A. CHURRUCA	CORDOBA	X----	2.208,12			JORNADA FESTIVOS
1241110	COCINERO.....	0	EDUCACIÓN	CP. ALBOLAFIA	CORDOBA	X----	2.208,12			JORNADA FESTIVOS
1240810	COCINERO.....	0	EDUCACIÓN	CP. ALJOXANI	CORDOBA	X----	2.208,12			JORNADA FESTIVOS
1239510	COCINERO.....	0	EDUCACIÓN	CP. COLON	CORDOBA	X----	2.208,12			JORNADA FESTIVOS
1239810	COCINERO.....	0	EDUCACIÓN	CP. LOPEZ DIEGUEZ	CORDOBA	X----	2.208,12			JORNADA FESTIVOS
1241510	COCINERO.....	0	EDUCACIÓN	CP. SAN FERNANDO	CORDOBA	X----	2.208,12			JORNADA FESTIVOS
1240510	COCINERO.....	0	EDUCACIÓN	CP. SANTUARIO	CORDOBA	X----	2.208,12			JORNADA FESTIVOS
1241710	COCINERO.....	0	EDUCACIÓN	CP.E.E. VIRG. LA E.	CORDOBA	X----	2.208,12			JORNADA FESTIVOS
9984910	COCINERO.....	0	EDUCACIÓN	R. ESC. LA ADUANA	CORDOBA	X----	2.208,12			JORNADA FESTIVOS
900810	COCINERO.....	0	IGUALDAD Y B.SOCIAL	R. MIXTA PENSIONISTA	CORDOBA	X----	2.208,12			JORNADA FESTIVOS
1245910	COCINERO.....	1	EDUCACIÓN	CP. BLAS INFANTE	FUENTE CARRETEROS	X----	2.208,12			JORNADA FESTIVOS
1245610	COCINERO.....	1	EDUCACIÓN	CP. S. C. BORROMEO	FUENTE OBEJUNA	X----	2.208,12			JORNADA FESTIVOS
1260810	COCINERO.....	0	EDUCACIÓN	CP.F.GARCIA LORCA	FUENTE PALMERA	X----	2.208,12			JORNADA FESTIVOS
1244610	COCINERO.....	0	EDUCACIÓN	CP. MAIMONIDES	HIGUERON [EL]	X----	2.208,12			JORNADA FESTIVOS
1246910	COCINERO.....	1	EDUCACIÓN	CP. N.SRA.DE PIEDAD	IZNAJAR	X----	2.208,12			JORNADA FESTIVOS
893510	COCINERO.....	0	IGUALDAD Y B.SOCIAL	CASE LA ESTRELLA	LUCENA	X----	2.208,12			JORNADA FESTIVOS
894310	COCINERO.....	0	IGUALDAD Y B.SOCIAL	CASE LAS SOLEDADES	LUCENA	X----	2.208,12			JORNADA FESTIVOS
1247710	COCINERO.....	2	EDUCACIÓN	R.E.ALVAREZ SOTOMAYO	LUCENA	X----	2.208,12			JORNADA FESTIVOS
1248210	COCINERO.....	0	EDUCACIÓN	CP.N.SRA.DEL R.RIO	LUQUE	X----	2.208,12			JORNADA FESTIVOS
895510	COCINERO.....	1	IGUALDAD Y B.SOCIAL	CASE ANA XIMENEZ	MONTILLA	X----	2.208,12			JORNADA FESTIVOS
894810	COCINERO.....	0	IGUALDAD Y B.SOCIAL	CASE LAS VIÑAS	MONTILLA	X----	2.208,12			JORNADA FESTIVOS
1248510	COCINERO.....	0	EDUCACIÓN	CP. GRAN CAPITAN	MONTILLA	X----	2.208,12			JORNADA FESTIVOS
1259410	COCINERO.....	0	EDUCACIÓN	CP. EFORA	MONTEORO	X----	2.208,12			JORNADA FESTIVOS
1249610	COCINERO.....	0	EDUCACIÓN	CP. STO. T. AQUINO	MONTEORO	X----	2.208,12			JORNADA FESTIVOS
1250710	COCINERO.....	2	EDUCACIÓN	CP. F. GARCIA AMO	NUEVA-CARTEYA	X----	2.208,12			JORNADA FESTIVOS
896110	COCINERO.....	1	IGUALDAD Y B.SOCIAL	CASE N.SRA.DE BELEN	PALMA DEL RIO	X----	2.208,12			JORNADA FESTIVOS
1250810	COCINERO.....	0	EDUCACIÓN	CPC.A.CARMONA SOSA	PALMA DEL RIO	X----	2.208,12			JORNADA FESTIVOS
1251410	COCINERO.....	0	EDUCACIÓN	CP. A. MACHADO	PEDRO ABAD	X----	2.208,12			JORNADA FESTIVOS
910610	COCINERO.....	0	IGUALDAD Y B.SOCIAL	CASE EL MINERO	PEÑARROYA-PUEBLONUEV	X----	2.208,12			JORNADA FESTIVOS
1251710	COCINERO.....	0	EDUCACIÓN	CP. S. J. CALASANZ	PEÑARROYA-PUEBLONUEV	X----	2.208,12			JORNADA FESTIVOS
1260010	COCINERO.....	0	EDUCACIÓN	CP. COM. ANDALUCIA	POSADAS	X----	2.208,12			JORNADA FESTIVOS
896710	COCINERO.....	0	IGUALDAD Y B.SOCIAL	CASE EL CISNE	POZOBLANCO	X----	2.208,12			JORNADA FESTIVOS
897310	COCINERO.....	0	IGUALDAD Y B.SOCIAL	CASE N.S.AURORA/S.PA	PRIEGO DE CORDOBA	X----	2.208,12			JORNADA FESTIVOS
1254810	COCINERO.....	0	EDUCACIÓN	CP. ANGEL CARRILLO	PRIEGO DE CORDOBA	X----	2.208,12			JORNADA FESTIVOS
1262110	COCINERO.....	1	EDUCACIÓN	R.E.C.LUQUE ONIEVA	PRIEGO DE CORDOBA	X----	2.208,12			JORNADA FESTIVOS
898010	COCINERO.....	0	IGUALDAD Y B.SOCIAL	CASE DIVINA PROVID.	FUENTE-GENIL	X----	2.208,12			JORNADA FESTIVOS
1255310	COCINERO.....	1	EDUCACIÓN	CP. A. RODRIGUEZ	FUENTE-GENIL	X----	2.208,12			JORNADA FESTIVOS
1260310	COCINERO.....	1	EDUCACIÓN	CP. CASTILLO ANZUR	FUENTE-GENIL	X----	2.208,12			JORNADA FESTIVOS
1263210	COCINERO.....	0	EDUCACIÓN	CP. MTRO. E. ASENSI	FUENTE-GENIL	X----	2.208,12			JORNADA FESTIVOS
1255410	COCINERO.....	1	EDUCACIÓN	CP. RAMIRO MAEZTU	FUENTE-GENIL	X----	2.208,12			JORNADA FESTIVOS
1254910	COCINERO.....	0	EDUCACIÓN	CP.SANTIAGO R/CAJAL	FUENTE-GENIL	X----	2.208,12			JORNADA FESTIVOS
1256510	COCINERO.....	0	EDUCACIÓN	CPC. FUENTE MORAL	RUTE	X----	2.208,12			JORNADA FESTIVOS

(*) Puesto perteneciente a más de una categoría.

ANEXO 4

Código	Denominación	NVAUMC	Consejería / Org. Autonomo	Centro	Localidad	C. Esp		REQ. PARA DESEMPEÑO		Otras Características
						RFIDP	EUROS	Exp	Titulación Formación	

CONVOCATORIA: TRASLADO LABORALES 2009

GRUPO 004 BACH. ELEMENTAL, GRDO. ESC. FP1 O

CATEGORIA 4050 COCINERO

1257110	COCINERO.....	0	EDUCACIÓN	CP. URBANO PALMA	SANTAELLA	X----	2.208,12			
1258610	COCINERO.....	0	EDUCACIÓN	CP. MARIA MORENO	VILLANUEVA DE CORDOB	X----	2.208,12			
1257610	COCINERO.....	1	EDUCACIÓN	E.HOG.M* J.HERRUZO M	VILLANUEVA DE CORDOB	X----	2.208,12			
888010	COCINERO.....	1	IGUALDAD Y B.SOCIAL	CASE N.SRA.CARMEN	VILLARRUBIA	X----	2.208,12			
1244810	COCINERO.....	0	EDUCACIÓN	CP. AZAHARA	VILLARRUBIA	X----	2.208,12			

TOTAL PROVINCIA: 22

PROVINCIA 18 GRANADA

932810	COCINERO.....	1	IGUALDAD Y B.SOCIAL	CASE ALPUJARRA	ALBUÑOL	X----	2.208,12			
3246710	COCINERO.....	0	EDUCACIÓN	CP. ANDRES MANJON	ALGARINEJO	X----	2.208,12			
1269510	COCINERO.....	0	EDUCACIÓN	CP. SGR.CORAZ. J.	ALHENDIN	X----	2.208,12			
1270110	COCINERO.....	0	EDUCACIÓN	CP. LA SANTA CRUZ	ALMUÑECAR	X----	2.208,12			
2011810	COCINERO.....	1	EDUCACIÓN	CP. S. HERMENEGILDO	ALQUIFE	X----	2.208,12			
2011710	COCINERO.....	0	EDUCACIÓN	CP.ARCOS TORRECUEVAS	ARCOS DE TORRECUEVAS	X----	2.208,12			
1292310	COCINERO.....	0	EDUCACIÓN	CP. EE. JEAN PIAGET	ARMILLA	X----	2.544,60			
924210	COCINERO.....	0	IGUALDAD Y B.SOCIAL	R. DE PENSIONISTAS	ARMILLA	X----	2.208,12			JORNADA FESTIVOS JORNADA TURNO
1270810	COCINERO.....	0	EDUCACIÓN	CP. JIMENEZ RUEDA	ATARFE	X----	2.208,12			
919910	COCINERO.....	0	IGUALDAD Y B.SOCIAL	CASE SANTO ANGEL	BAZA	X----	2.208,12			
1294410	COCINERO.....	0	EDUCACIÓN	CP. EGB. JABALCON	BAZA	X----	2.544,60			
2011910	COCINERO.....	0	EDUCACIÓN	RES.ESC.MTRO.SANCHEZ	BAZA	X----	2.208,12			
1272310	COCINERO.....	1	EDUCACIÓN	CP. AMANCIA BURGOS	BENAMAUREL	X----	2.208,12			
6975210	COCINERO.....	0	EDUCACIÓN	CP. JUAN XXIII	CANTILES	X----	2.208,12			
1273110	COCINERO.....	0	EDUCACIÓN	CP. N.SRA.DEL R.RIO	CASTRIL	X----	2.208,12			
1273510	COCINERO.....	0	EDUCACIÓN	CP.C.STOS MEDC.COSME	CORTES DE BAZA	X----	2.208,12			
3135210	COCINERO.....	0	EDUCACIÓN	CP. MURES	CULLAR	X----	2.208,12			
2012310	COCINERO.....	0	EDUCACIÓN	CP. NTRA.SRA DEL C.	DURCAL	X----	2.208,12			
1269310	COCINERO.....	0	EDUCACIÓN	CP. EGB. 25	FUENTES DE CESNA	X----	2.208,12			
1274810	COCINERO.....	0	EDUCACIÓN	CP. CRISTO EXPIR.	GALERA	X----	2.208,12			
2012410	COCINERO.....	1	EDUCACIÓN	CP. A. X EL SABIO	GOR	X----	2.208,12			
914710	COCINERO.....	0	IGUALDAD Y B.SOCIAL	C. PROTC. A. GANIVET	GRANADA	X----	2.208,12			JORNADA FESTIVOS JORNADA TURNO JORNADA FESTIVOS
3313210	COCINERO.....	0	IGUALDAD Y B.SOCIAL	C. REHABILITACION	GRANADA	X----	2.208,12			
930710	COCINERO.....	0	IGUALDAD Y B.SOCIAL	CASE POL.ALMANJAYAR	GRANADA	X----	2.208,12			
931810	COCINERO.....	0	IGUALDAD Y B.SOCIAL	CASE PORTAL BELEN	GRANADA	X----	2.208,12			
918510	COCINERO.....	0	IGUALDAD Y B.SOCIAL	CASE PRINCIPE	GRANADA	X----	2.208,12			
932310	COCINERO.....	0	IGUALDAD Y B.SOCIAL	CASE STO. DOMINGO	GRANADA	X----	2.208,12			
917710	COCINERO.....	0	IGUALDAD Y B.SOCIAL	CASE V. DE LORETO	GRANADA	X----	2.208,12			
916110	COCINERO.....	0	IGUALDAD Y B.SOCIAL	CASE V.DEL CARMEN	GRANADA	X----	2.208,12			
915310	COCINERO.....	0	IGUALDAD Y B.SOCIAL	CASE V.INMACULADA	GRANADA	X----	2.208,12			
919010	COCINERO.....	0	IGUALDAD Y B.SOCIAL	CDTE. IV SAN AGUSTIN	GRANADA	X----	2.208,12			
295010	COCINERO.....	0	AGRICULTURA Y PESCA	C.I.F.A. CAM.PURCHIL	GRANADA	X----	2.208,12			
1275910	COCINERO.....	0	EDUCACIÓN	CP. EUGENIA MONTIJO	GRANADA	X----	2.208,12			
11362010	COCINERO.....	1	EDUCACIÓN	CP. SIERRA ELVIRA	GRANADA	X----	2.208,12			
190610	COCINERO.....	0	EDUCACIÓN	CP. SIERRA NEVADA	GRANADA	X----	2.208,12			
913110	COCINERO.....	0	IGUALDAD Y B.SOCIAL	C.PROTC.BERMUDEZ CAS	GRANADA	X----	2.208,12			JORNADA FESTIVOS JORNADA TURNO
916810	COCINERO.....	1	IGUALDAD Y B.SOCIAL	G.M.STO CRISTO YEDRA	GRANADA	X----	2.208,12			
1298210	COCINERO.....	0	EDUCACIÓN	RES.ESC.E.SECUN.VIRG	GRANADA	X----	2.208,12			
920710	COCINERO.....	0	IGUALDAD Y B.SOCIAL	CASE LA ALCAZABA	GUADIX	X----	2.208,12			
1278210	COCINERO.....	0	EDUCACIÓN	CP.ADEL.P.MENDOZA	GUADIX	X----	2.208,12			
1279610	COCINERO.....	0	EDUCACIÓN	CEIP PRINCESA SOFIA	HUESCAR	X----	2.208,12			
2247310	COCINERO.....	0	EDUCACIÓN	CEIP S.JUAN DE AVILA	IZNALLOZ	X----	2.208,12			
1281510	COCINERO.....	1	EDUCACIÓN	CP. COMARCAL TALARA	LECRIN	X----	2.208,12			
921510	COCINERO.....	1	IGUALDAD Y B.SOCIAL	CASE INF.CRISTINA	LOJA	X----	2.208,12			
2012710	COCINERO.....	0	EDUCACIÓN	CP. MALAGONA	LOJA	X----	2.208,12			
3351710	COCINERO.....	0	EDUCACIÓN	R. ESCOLAR	LOJA	X----	2.208,12			
542610	COCINERO.....	1	EMPLEO	R.T.L. PRADOLLANO	MONACHIL	X----	2.208,12			
1282710	COCINERO.....	1	EDUCACIÓN	CPC. LA PAZ	MONTEFRIO	X----	2.208,12			
1282810	COCINERO.....	2	EDUCACIÓN	R.E.VIRG.REMEDIOS	MONTEFRIO	X----	2.208,12			
922310	COCINERO.....	1	IGUALDAD Y B.SOCIAL	CASE GIRASOLES	MOTRIL	X----	2.208,12			
933310	COCINERO.....	0	IGUALDAD Y B.SOCIAL	CASE LOS ALMENDROS	MOTRIL	X----	2.208,12			
1283510	COCINERO.....	0	EDUCACIÓN	R.ESC.GARCIA LORCA	MOTRIL	X----	2.208,12			
1284910	COCINERO.....	1	EDUCACIÓN	CP. SAN MIGUEL	MURTAS	X----	2.208,12			
1285110	COCINERO.....	0	EDUCACIÓN	CP. S. J. CALASANZ	ORGIVA	X----	2.208,12			
1286310	COCINERO.....	1	EDUCACIÓN	CPC. RAMON Y CAJAL	PUEBLA DE DON FADRIQ	X----	2.208,12			
2012810	COCINERO.....	0	EDUCACIÓN	CP. A. MACHADO	PUERTO LOPE	X----	2.208,12			
1286610	COCINERO.....	0	EDUCACIÓN	CP. REYES CATOLICOS	SANTA FE	X----	2.208,12			
1287210	COCINERO.....	1	EDUCACIÓN	CP. MIGUEL HDEZ.	TORVIZCON	X----	2.208,12			
2013210	COCINERO.....	1	EDUCACIÓN	CP. D.E. T. GALVAN	ZAFARRAYA	X----	2.208,12			

TOTAL PROVINCIA: 17

(*) Puesto perteneciente a más de una categoría.

ANEXO 4

Código	Denominación	NVAUMC	Consejería / Org. Autonómico	Centro	Localidad	C. Esp		REQ. PARA DESEMPEÑO		Otras Características
						RFIDP	EUROS	Exp	Titulación Formación	

CONVOCATORIA: TRASLADO LABORALES 2009

GRUPO 004 BACH. ELEMENTAL, GRDO. ESC. FP1 O CATEGORIA 4050 COCINERO

PROVINCIA 21 HUELVA

1302910	COCINERO	1	EDUCACIÓN	CP. VIRG. GRACIA	ALMONASTER LA REAL	X----	2.208,12			
1757510	COCINERO	0	EDUCACIÓN	CP. LOS TARANJALES	ALMONTE	X----	2.208,12			
940710	COCINERO	1	IGUALDAD Y B.SOCIAL	CASE LA JARA	ARACENA	X----	2.208,12			
1304010	COCINERO	1	EDUCACIÓN	CP. JOSE NOGALES	ARACENA	X----	2.208,12			
1304110	COCINERO	0	EDUCACIÓN	CP. J.ROMERO MACIAS	AROCHE	X----	2.208,12			
9656610	COCINERO	0	IGUALDAD Y B.SOCIAL	CASE ESTRELLA MAR	AYAMONTE	X----	2.208,12			
941210	COCINERO	0	IGUALDAD Y B.SOCIAL	CASE N.SRA.CARMEN	AYAMONTE	X----	2.208,12			
1646510	COCINERO	0	EDUCACIÓN	CP. PADRE JESUS	AYAMONTE	X----	2.208,12			
1304810	COCINERO	0	EDUCACIÓN	CP. JUAN R. JIMENEZ	BEAS	X----	2.208,12			
1305610	COCINERO	0	EDUCACIÓN	CP. SAN ROQUE	CALA	X----	2.208,12			
941910	COCINERO	0	IGUALDAD Y B.SOCIAL	CASE PLATERO Y YO	CALAÑAS	X----	2.208,12			
1305710	COCINERO	0	EDUCACIÓN	CP. S. J. CALASANZ	CALAÑAS	X----	2.208,12			
942510	COCINERO	0	IGUALDAD Y B.SOCIAL	CASE V.CONVOLACION	CARTAYA	X----	2.208,12			
1306010	COCINERO	0	EDUCACIÓN	CP. J. R. JIMENEZ	CARTAYA	X----	2.208,12			
1306110	COCINERO	0	EDUCACIÓN	CP.CONCEPCION ARENAL	CARTAYA	X----	2.208,12			
1306710	COCINERO	0	EDUCACIÓN	CP. VIRG. ANDEVALO	CERRO DE ANDEVALO [E	X----	2.208,12			
1307010	COCINERO	1	EDUCACIÓN	CP. DIVINO S.	CORTEGANA	X----	2.208,12			
1307410	COCINERO	1	EDUCACIÓN	C.E.I.P. J.GÓMEZ MÁR	CUMBRES MAYORES	X----	2.208,12			
943210	COCINERO	0	IGUALDAD Y B.SOCIAL	CASE M.ANG.MARTIN	GIBRALEON	X----	2.208,12			
1307710	COCINERO	0	EDUCACIÓN	CP. M. CERVANTES	GIBRALEON	X----	2.208,12			
943710	COCINERO	1	IGUALDAD Y B.SOCIAL	CASE F. IZQUIERDO	HINOJOS	X----	2.208,12			
937410	COCINERO	0	IGUALDAD Y B.SOCIAL	CASE EL PARAISO	HUELVA	X----	2.208,12			
936610	COCINERO	0	IGUALDAD Y B.SOCIAL	CASE LAS JIRAFAS	HUELVA	X----	2.208,12			
936310	COCINERO	0	IGUALDAD Y B.SOCIAL	CASE LAS MARISMAS	HUELVA	X----	2.208,12			
938010	COCINERO	0	IGUALDAD Y B.SOCIAL	CASE N.SRA.LORETO	HUELVA	X----	2.208,12			
938910	COCINERO	0	IGUALDAD Y B.SOCIAL	CASE V. DE LA CINTA	HUELVA	X----	2.208,12			
389610	COCINERO	0	AGRICULTURA Y PESCA	C.I.F.PESQ.Y AG. HU	HUELVA	X----	2.208,12			
3248010	COCINERO	0	EDUCACIÓN	CP.EE.SAGRADA FAMILI	HUELVA	X----	2.544,60			
935310	COCINERO	0	IGUALDAD Y B.SOCIAL	C.PROTC.MENR.J.R.JJM	HUELVA	X----	2.208,12			JORNADA FESTIVOS JORNADA TURNO JORNADA FESTIVOS JORNADA TURNO
948310	COCINERO	2	IGUALDAD Y B.SOCIAL	R.MIXTA PENSIONISTAS	HUELVA	X----	2.208,12			
944210	COCINERO	0	IGUALDAD Y B.SOCIAL	CASE LA HIGUERITA	ISLA CRISTINA	X----	2.208,12			
9865210	COCINERO/A.	1	IGUALDAD Y B.SOCIAL	CASE LA MAREA	ISLA CRISTINA	X----	2.208,12			
1310310	COCINERO	0	EDUCACIÓN	CP. N. SRA. A.ES	ISLA CRISTINA	X----	2.208,12			
1310210	COCINERO	1	EDUCACIÓN	CP. NTRA. SRA. C.	ISLA CRISTINA	X----	2.208,12			
1310710	COCINERO	0	EDUCACIÓN	CP. LOS SILOS	JABUGO	X----	2.208,12			
944910	COCINERO	0	IGUALDAD Y B.SOCIAL	CASE LA ARBOLEDA	LEPE	X----	2.208,12			
1310910	COCINERO	1	EDUCACIÓN	CP. ALONSO BARBA	LEPE	X----	2.208,12			
1316710	COCINERO	0	EDUCACIÓN	CP. ORIA CASTANEDA	LEPE	X----	2.208,12			
1648310	COCINERO	0	EDUCACIÓN	CP. RIO PIEDRA	LEPE	X----	2.208,12			
1311410	COCINERO	0	EDUCACIÓN	CP. VIRG. ROSARIO	MINAS DE RIOTINTO	X----	2.208,12			
934510	COCINERO	0	IGUALDAD Y B.SOCIAL	C.AT.SOC.ED.	PALMA DEL CONDADO [L	X----	2.208,12			
1312810	COCINERO	0	EDUCACIÓN	CP. SAN JORGE	PALOS DE LA FRONTERA	X----	2.208,12			
945610	COCINERO	0	IGUALDAD Y B.SOCIAL	CASE HERMANA PILAR	PATERNA DEL CAMPO	X----	2.208,12			
1313610	COCINERO	1	EDUCACIÓN	CP. SANCHEZ ARJONA	PATERNA DEL CAMPO	X----	2.208,12			
1313810	COCINERO	1	EDUCACIÓN	CP.S.GARCIA VAZQUEZ	FUEBLA DE GUZMAN	X----	2.208,12			
9658610	COCINERO	0	IGUALDAD Y B.SOCIAL	CASE LA CANOA	PUNTA UMBRIA	X----	2.208,12			
548810	COCINERO	0	EMPLEO	R.T.L. PUNTA UMBRIA	PUNTA UMBRIA	X----	2.208,12			
9606910	COCINERO	1	EMPLEO	R.T.L. PUNTA UMBRIA	PUNTA UMBRIA	X----	2.208,12			
1314210	COCINERO	0	EDUCACIÓN	CP. N.SRA.DEL R.RIO	ROSAL DE LA FRONTERA	X----	2.208,12			ESTACIONAL
946310	COCINERO	0	IGUALDAD Y B.SOCIAL	CASE MAFALDA	TRIGUEROS	X----	2.208,12			
1321410	COCINERO	0	EDUCACIÓN	R. ESCOLAR DE EEMM.	VALVERDE DEL CAMINO	X----	2.208,12			

TOTAL PROVINCIA: 14

PROVINCIA 23 JAEN

953610	COCINERO	0	IGUALDAD Y B.SOCIAL	C.AT.SOC.ED.	ALCALA LA REAL	X----	2.208,12			
1323210	COCINERO	1	EDUCACIÓN	CP.J.GARNICA SALAZAR	ALCALA LA REAL	X----	2.208,12			
1345010	COCINERO	2	EDUCACIÓN	R.ESC.SIMEON OLIVER	ALCALA LA REAL	X----	2.208,12			
978610	COCINERO	0	IGUALDAD Y B.SOCIAL	CASE A.MODESTO MATA	ALCAUDETE	X----	2.208,12			
1325610	COCINERO	0	EDUCACIÓN	CP. VIRGEN DEL C.	ALCAUDETE	X----	2.208,12			
958010	COCINERO	1	IGUALDAD Y B.SOCIAL	CASE LOS ROMEROS	ANDUJAR	X----	2.208,12			
1326410	COCINERO	0	EDUCACIÓN	CP.I.VILAPLANA UGENA	ANDUJAR	X----	2.208,12			
1327510	COCINERO	0	EDUCACIÓN	CP. S. J. CALASANZ	ARQUILLOS	X----	2.208,12			
1345510	COCINERO	1	EDUCACIÓN	CP. F. VILCHEZ	ARROYO DEL OJANCO	X----	2.208,12			
1327810	COCINERO	0	EDUCACIÓN	CP. A. MACHADO	BAEZA	X----	2.208,12			
1329910	COCINERO	1	EDUCACIÓN	R. ESC. VALPARAISO	BEAS DE SEGURA	X----	2.208,12			

(*) Puesto perteneciente a más de una categoría.

ANEXO 4

Código	Denominación	NVAUMC	Consejería / Org. Autonomo	Centro	Localidad	C. Esp		REQ. PARA DESEMPEÑO		Otras Características
						RFIDP	EUROS	Exp	Titulación Formación	

CONVOCATORIA: TRASLADO LABORALES 2009

GRUPO 004 BACH. ELEMENTAL, GRDO. ESC. FP1 O

CATEGORIA 4050 COCINERO

1330310	COCINERO.....	0	EDUCACIÓN	CP.CASTILLO ALHABAR	CAMBIL	X----	2.208,12			
1330410	COCINERO.....	1	EDUCACIÓN	CP. MTR. C. SOLER	CARCHEL	X----	2.208,12			
965010	COCINERO.....	0	IGUALDAD Y B.SOCIAL	CASE JABALCUZ	CAROLINA [LA]	X----	2.208,12			
3357710	COCINERO.....	0	EDUCACIÓN	CP. PALACIOS RUBIO	CAROLINA [LA]	X----	2.208,12			
954710	COCINERO.....	0	IGUALDAD Y B.SOCIAL	C.PROTC. SAN J. CRUZ	CAROLINA [LA]	X----	2.208,12			JORNADA FESTIVOS
963810	COCINERO.....	1	IGUALDAD Y B.SOCIAL	R.PENSIONISTAS OLIVA	CAROLINA [LA]	X----	2.208,12			JORNADA TURNO
1337210	COCINERO.....	1	EDUCACIÓN	CP.A.PEREZ CEREZO	CASILLAS [LAS]	X----	2.208,12			JORNADA FESTIVOS
1331110	COCINERO.....	0	EDUCACIÓN	CP. MIGUEL HDEZ.	CASTILLO DE LOCUBIN	X----	2.208,12			JORNADA TURNO
1331610	COCINERO.....	0	EDUCACIÓN	CP. SAN ISICIO	CAZORLA	X----	2.208,12			
1331810	COCINERO.....	0	EDUCACIÓN	CPC.STA.M* NAZARET	CHICLANA DE NUEVOS	X----	2.208,12			
2258510	COCINERO.....	0	EDUCACIÓN	CP.RURAL SIE.SEGURA	CORTIJO SEGURA	X----	2.208,12			
1332010	COCINERO.....	1	EDUCACIÓN	CP. VIRG. FUENSTA.	FUENSANTA DE MARTOS	X----	2.208,12			
1332410	COCINERO.....	0	EDUCACIÓN	CP. VIRG. FUENSTA.	HUELMA	X----	2.208,12			
3317110	COCINERO.....	0	IGUALDAD Y B.SOCIAL	C. PROTC. DE MENORES	JAEN	X----	2.208,12			JORNADA FESTIVOS
958910	COCINERO.....	0	IGUALDAD Y B.SOCIAL	CASE EL OLIVO	JAEN	X----	2.208,12			JORNADA TURNO
960810	COCINERO.....	0	IGUALDAD Y B.SOCIAL	CASE LOS TRIGALES	JAEN	X----	2.208,12			
1838210	COCINERO.....	0	IGUALDAD Y B.SOCIAL	CASE POL. EL VALLE	JAEN	X----	2.208,12			
959710	COCINERO.....	0	IGUALDAD Y B.SOCIAL	CASE STA.CATALINA	JAEN	X----	2.208,12			
961310	COCINERO.....	0	IGUALDAD Y B.SOCIAL	CDTE. V. CAPILLA	JAEN	X----	2.208,12			
1333010	COCINERO.....	0	EDUCACIÓN	CPC.ALFREDO CAZABAN	JAEN	X----	2.208,12			
27010	COCINERO.....	0	MEDIO AMBIENTE	D.P. MEDIO AMB.	JAEN	X----	2.208,12			
1336210	COCINERO.....	0	EDUCACIÓN	CP.A.GARCIA CHAMORRO	LINAREJOS	X----	2.208,12			
975810	COCINERO.....	0	IGUALDAD Y B.SOCIAL	C. MINUSV. PSIQUICOS	LINARES	X----	2.208,12			JORNADA FESTIVOS
966510	COCINERO.....	0	IGUALDAD Y B.SOCIAL	CASE LOS TULIPANES	LINARES	X----	2.208,12			JORNADA TURNO
965410	COCINERO.....	0	IGUALDAD Y B.SOCIAL	C.PROTC.N.SRA.CABEZA	LINARES	X----	2.208,12			JORNADA FESTIVOS
1336610	COCINERO.....	0	EDUCACIÓN	CP.STA.TERESA DOCTOR	LINARES	X----	2.208,12			JORNADA TURNO
972810	COCINERO.....	0	IGUALDAD Y B.SOCIAL	R.MIX. PENSIONISTAS	LINARES	X----	2.208,12			JORNADA FESTIVOS
1349810	COCINERO.....	0	EDUCACIÓN	R.ESC.EEMM.GRANJA	MARMOLEJO	X----	2.208,12			JORNADA TURNO
1337710	COCINERO.....	0	EDUCACIÓN	CP. N.SRA.DE LA E.	PEAL DE BECERRO	X----	2.208,12			
1338310	COCINERO.....	1	EDUCACIÓN	CP. NTRA.SRA.DE D.	POZO ALCON	X----	2.208,12			
1338410	COCINERO.....	0	EDUCACIÓN	CPC.S.I.LABRADOR	PUENTE DE GENAVE	X----	2.208,12			
1338610	COCINERO.....	0	EDUCACIÓN	CP. VIRG. TISCAR	QUESADA	X----	2.208,12			
1338810	COCINERO.....	1	EDUCACIÓN	CPC. NUEVA AND.	RUS	X----	2.208,12			
1339110	COCINERO.....	0	EDUCACIÓN	R. ESC. MIRASIERRA	SANTIAGO DE LA ESPAD	X----	2.208,12			
1347110	COCINERO.....	0	EDUCACIÓN	CP. EE. A. MACHADO	UBEDA	X----	2.208,12			
1346210	COCINERO.....	0	EDUCACIÓN	CP. JUAN PASQUAU	UBEDA	X----	2.208,12			
957010	COCINERO.....	1	IGUALDAD Y B.SOCIAL	R. ASISTIDA	UBEDA	X----	2.208,12			JORNADA FESTIVOS
1342610	COCINERO.....	0	EDUCACIÓN	CP.N.SRA.CASTILLO	VILCHES	X----	2.208,12			JORNADA TURNO
1343110	COCINERO.....	0	EDUCACIÓN	CP.STA.POTENCIANA	VILLANUEVA DE LA REI	X----	2.208,12			
1345310	COCINERO.....	1	EDUCACIÓN	R. ESC. BELLAVISTA	VILLANUEVA DEL ARZOB	X----	2.208,12			

TOTAL PROVINCIA: 14

PROVINCIA 29 MALAGA

1351510	COCINERO.....	1	EDUCACIÓN	CPC. SAN F. DE ASIS	ALAMEDA	X----	2.208,12			
1373910	COCINERO.....	2	EDUCACIÓN	CP.A.GARCIA GARRIDO	ALCAUCIN	X----	2.208,12			
1354310	COCINERO.....	0	EDUCACIÓN	CP.N.SRA.MONSALUD	ALFARNATE	X----	2.208,12			
1354610	COCINERO.....	1	EDUCACIÓN	CP. JOSE GIL LOPEZ	ALGARROBO	X----	2.208,12			
1354810	COCINERO.....	0	EDUCACIÓN	CP. LOS MANANTIALES	ALHAURIN DE LA TORRE	X----	2.208,12			
1913110	COCINERO.....	0	EDUCACIÓN	CP.EGB.ISAAC PERAL	ALHAURIN DE LA TORRE	X----	2.208,12			
1355910	COCINERO.....	0	EDUCACIÓN	CP. CM. LOS LLANOS	ALORA	X----	2.208,12			
983810	COCINERO.....	0	IGUALDAD Y B.SOCIAL	CASE NIÑO J.Y MILAG.	ANTEQUERA	X----	2.208,12			
984310	COCINERO.....	0	IGUALDAD Y B.SOCIAL	CASE SAN JUAN	ANTEQUERA	X----	2.208,12			
983210	COCINERO.....	0	IGUALDAD Y B.SOCIAL	CASE VERA CRUZ	ANTEQUERA	X----	2.208,12			
1384910	COCINERO.....	1	EDUCACIÓN	COL.ED.INF.Y PRIM.	ANTEQUERA	X----	2.208,12			
1356110	COCINERO.....	0	EDUCACIÓN	CPC. SAN JUAN	ANTEQUERA	X----	2.208,12			
1356710	COCINERO.....	1	EDUCACIÓN	CP. SAN SEBASTIAN	ARCHIDONA	X----	2.208,12			
1655110	COCINERO.....	0	EDUCACIÓN	CP. MIGUEL HDEZ.	ARROYO DE LA MIEL	X----	2.208,12			
1378810	COCINERO.....	0	EDUCACIÓN	CP. POETA S. RUEDA	ARROYO DE LA MIEL	X----	2.208,12			
1387010	COCINERO.....	1	EDUCACIÓN	CP.EGB.405 LEALA	ARROYO DE LA MIEL	X----	2.208,12			
2264310	COCINERO.....	0	EDUCACIÓN	CP.EGB.445 PALOMA	ARROYO DE LA MIEL	X----	2.208,12			
1373810	COCINERO.....	0	EDUCACIÓN	CP.N.SRA.CANDELARIA	BENAGALBON	X----	2.208,12			

(*) Puesto perteneciente a más de una categoría.

ANEXO 4

Código	Denominación	NVAUMC	Consejería / Org. Autonomo	Centro	Localidad	C. Esp		REQ. PARA DESEMPEÑO		Otras Características
						RFIDP	EUROS	Exp	Titulación Formación	

CONVOCATORIA: TRASLADO LABORALES 2009

GRUPO 004 BACH. ELEMENTAL, GRDO. ESC. FP1 O

CATEGORIA 4050 COCINERO

1360910	COCINERO.....	0	EDUCACIÓN	C.E.I.PR. EL TARAJAL	CAMPANILLAS	X----	2.208,12			
1360810	COCINERO.....	0	EDUCACIÓN	CP. JOSE CALDERON	CAMPANILLAS	X----	2.208,12			
1357510	COCINERO.....	0	EDUCACIÓN	CP. VIRG. CABEZA	CANILLAS DE ACEITUNO	X----	2.208,12			
1358010	COCINERO.....	0	EDUCACIÓN	CP. SAN SEBASTIAN	CASABERMEJA	X----	2.208,12			
1361110	COCINERO.....	0	EDUCACIÓN	CP. CIUDAD DE JAEN	CHURRIANA	X----	2.208,12			
1358410	COCINERO.....	2	EDUCACIÓN	R.E.VIRG.FUENSTA.	COIN	X----	2.208,12			
1358910	COCINERO.....	0	EDUCACIÓN	CP. CANDIDO LARA	COMPETA	X----	2.208,12			
1359110	COCINERO.....	2	EDUCACIÓN	R.ESC.RIO GUADIARO	CORTES DE LA FRONTER	X----	2.208,12			
1357810	COCINERO.....	0	EDUCACIÓN	CP. LA CAMPIÑA	ESTACION	X----	2.208,12			
980510	COCINERO.....	0	IGUALDAD Y B.SOCIAL	CASE SAN ISIDRO	ESTEPONA	X----	2.208,12			
1359610	COCINERO.....	1	EDUCACIÓN	CP. NTRA. SRA. C.	ESTEPONA	X----	2.208,12			
1387110	COCINERO.....	1	EDUCACIÓN	CP. SIERRA BERMEJA	ESTEPONA	X----	2.208,12			
989810	COCINERO.....	1	IGUALDAD Y B.SOCIAL	R. PENSIONISTAS	ESTEPONA	X----	2.208,12			JORNADA FESTIVOS JORNADA TURNO
1758210	COCINERO.....	0	EDUCACIÓN	CP. LAS CAÑADAS	LAGUNAS [LAS]	X----	2.208,12			
979910	COCINERO.....	0	IGUALDAD Y B.SOCIAL	CASE LA PALMA	MALAGA	X----	2.208,12			
981210	COCINERO.....	0	IGUALDAD Y B.SOCIAL	CASE LOS ASPERONES	MALAGA	X----	2.208,12			
985910	COCINERO.....	0	IGUALDAD Y B.SOCIAL	CASE N.SRA.CARMEN	MALAGA	X----	2.208,12			
3318810	COCINERO.....	0	IGUALDAD Y B.SOCIAL	CASE REYES MAGOS	MALAGA	X----	2.208,12			
982110	COCINERO.....	0	IGUALDAD Y B.SOCIAL	CASE SAN JOSE	MALAGA	X----	2.208,12			
982710	COCINERO.....	1	IGUALDAD Y B.SOCIAL	CASE SANTO ANGEL	MALAGA	X----	2.208,12			
1363010	COCINERO.....	0	EDUCACIÓN	CP. JORGE GUILLEN	MALAGA	X----	2.208,12			
1365210	COCINERO.....	1	EDUCACIÓN	CP.A.GUTIERREZ MATA	MALAGA	X----	2.208,12			
1362410	COCINERO.....	0	EDUCACIÓN	CP.EE.STA.R.LIMA	MALAGA	X----	2.208,12			
994610	COCINERO.....	0	IGUALDAD Y B.SOCIAL	R. PENSIONISTAS	MALAGA	X----	2.208,12			JORNADA FESTIVOS JORNADA TURNO
1391410	COCINERO.....	0	EDUCACIÓN	RESIDENCIA IES	MALAGA	X----	2.208,12			
979210	COCINERO.....	0	IGUALDAD Y B.SOCIAL	CASE S.P.ALCANTARA	MARBELLA	X----	2.208,12			
557310	COCINERO.....	2	EMPLEO	CIUDAD RESD.L-TIEMPO	MARBELLA	X----	2.208,12			
1370210	COCINERO.....	0	EDUCACIÓN	CP. SAN ISIDRO	PERIANA	X----	2.208,12			
1370610	COCINERO.....	1	EDUCACIÓN	CP.N.SRA.FUENSTA.	PIZARRA	X----	2.208,12			
1376910	COCINERO.....	1	EDUCACIÓN	CP. GINER DE RIOS	RONDA	X----	2.208,12			
3250510	COCINERO.....	0	EDUCACIÓN	CP. VIRG. CABEZA	RONDA	X----	2.208,12			
1368310	COCINERO.....	2	EDUCACIÓN	CP.S.L.SABINILLAS	SAN LUIS DE SABINILL	X----	2.208,12			
1371010	COCINERO.....	0	EDUCACIÓN	CP. STIMA TRIN.	SIERRA DE YEGUAS	X----	2.208,12			
1371410	COCINERO.....	0	EDUCACIÓN	CPC. N. SRA. R.RIO	TEBA	X----	2.208,12			
986710	COCINERO.....	0	IGUALDAD Y B.SOCIAL	C.DE PROTC. VIRG. E.	TORREMOLINOS	X----	2.208,12			JORNADA FESTIVOS JORNADA TURNO
992410	COCINERO.....	0	JUSTICIA Y ADMON.PCA	C.MENR.INFRACT.S.FCO	TORREMOLINOS	X----	2.208,12			JORNADA FESTIVOS JORNADA TURNO
1380810	COCINERO.....	0	EDUCACIÓN	CP. MARE NOSTRUM	TORROX	X----	2.208,12			
1371610	COCINERO.....	0	EDUCACIÓN	CP. EL MORCHE	TORROX-COSTA	X----	2.208,12			
985110	COCINERO.....	0	IGUALDAD Y B.SOCIAL	C. PROTC. VIRG. V.IA	VELEZ-MALAGA	X----	2.208,12			JORNADA FESTIVOS JORNADA TURNO
987610	COCINERO.....	0	IGUALDAD Y B.SOCIAL	CASE LA COMETA	VELEZ-MALAGA	X----	2.208,12			
1384010	COCINERO.....	0	EDUCACIÓN	CP. EGB LA GLORIA	VELEZ-MALAGA	X----	2.208,12			
1385910	COCINERO.....	1	EDUCACIÓN	CP. LA AXARQUIA	VELEZ-MALAGA	X----	2.208,12			
1654510	COCINERO.....	0	EDUCACIÓN	CP. N.S. REMEDIOS	VELEZ-MALAGA	X----	2.208,12			
1372210	COCINERO.....	0	EDUCACIÓN	CP.J.L.VILLAR PALASI	VELEZ-MALAGA	X----	2.208,12			
1373110	COCINERO.....	0	EDUCACIÓN	CPC. (395)	VILLANUEVA DE ALGAID	X----	2.208,12			
1373310	COCINERO.....	1	EDUCACIÓN	CPC. VELASCO/MERINO	VILLANUEVA DEL ROSAR	X----	2.208,12			
1373510	COCINERO.....	2	EDUCACIÓN	CPC. LOPEZ MAYOR	VILLANUEVA DEL TRABU	X----	2.208,12			

TOTAL PROVINCIA: 26

PROVINCIA 41 SEVILLA

1011310	COCINERO.....	1	IGUALDAD Y B.SOCIAL	CASE LOS PINOS	ALCALA DE GUADAIIRA	X----	2.208,12			
1398710	COCINERO.....	1	EDUCACIÓN	CPC. M. CERVANTES	ALCOLEA DEL RIO	X----	2.208,12			
1038810	COCINERO.....	0	IGUALDAD Y B.SOCIAL	CASE LA GITANILLA	ARAHAL [EL]	X----	2.208,12			
1400310	COCINERO.....	0	EDUCACIÓN	CP.M.SANCHEZ ALONSO	ARAHAL [EL]	X----	2.208,12			
1400610	COCINERO.....	1	EDUCACIÓN	CP. SAN PLACIDO	BADOLATOSA	X----	2.208,12			
1012110	COCINERO.....	1	IGUALDAD Y B.SOCIAL	CASE AZALEA	CAMAS	X----	2.208,12			
1401810	COCINERO.....	0	EDUCACIÓN	CP. BERNARDO BARCO	CAMPANA [LA]	X----	2.208,12			
1402410	COCINERO.....	1	EDUCACIÓN	CP. LA ESPERANZA	CANTILLANA	X----	2.208,12			
1402210	COCINERO.....	1	EDUCACIÓN	CP. N.SRA. LA S.	CANTILLANA	X----	2.208,12			
1403210	COCINERO.....	1	EDUCACIÓN	CP. PEDRO I	CARMONA	X----	2.208,12			
1013110	COCINERO.....	0	IGUALDAD Y B.SOCIAL	C.PROTC.S.J.AVILA	CARMONA	X----	2.208,12			JORNADA FESTIVOS JORNADA TURNO
1404010	COCINERO.....	0	EDUCACIÓN	R. ESC. CASTILLO	CAZALLA DE LA SIERRA	X----	2.208,12			
1404310	COCINERO.....	1	EDUCACIÓN	R. ESC. LOS PINOS	CONSTANTINA	X----	2.208,12			
1014310	COCINERO.....	0	IGUALDAD Y B.SOCIAL	CASE N.SRA.ROCIO	CORIA DEL RIO	X----	2.208,12			
1015410	COCINERO.....	0	IGUALDAD Y B.SOCIAL	CAS N.SRA.DE VALME	DOS HERMANAS	X----	2.208,12			

(*) Puesto perteneciente a más de una categoría.

ANEXO 4

Código	Denominación	NVAUMC	Consejería / Org. Autonomo	Centro	Localidad	C. Esp		REQ. PARA DESEMPEÑO		Otras Características
						RFIDP	EUROS	Exp	Titulación Formación	
CONVOCATORIA: TRASLADO LABORALES 2009										
GRUPO 004 BACH. ELEMENTAL, GRDO. ESC. FP1 O			CATEGORIA 4050 COCINERO							
1014910	COCINERO.....	0	IGUALDAD Y B.SOCIAL	CASE LA MILAGROSA	DOS HERMANAS	X----	2.208,12			
1027510	COCINERO.....	2	IGUALDAD Y B.SOCIAL	R.ASISTIDOS.MONTEQUI	DOS HERMANAS	X----	2.208,12			JORNADA FESTIVOS JORNADA TURNO
1016210	COCINERO.....	0	IGUALDAD Y B.SOCIAL	CASE EL GIRASOL	ECIJA	X----	2.208,12			
1407710	COCINERO.....	1	EDUCACIÓN	CP. M. CERVANTES	ECIJA	X----	2.208,12			
1001910	COCINERO.....	0	IGUALDAD Y B.SOCIAL	CASE BALCON AND.	ESTEPA	X----	2.208,12			
1016710	COCINERO.....	0	IGUALDAD Y B.SOCIAL	CASE STA.MARGARITA	ESTEPA	X----	2.208,12			
1408010	COCINERO.....	0	EDUCACIÓN	CP. N.SRA. REMEDIOS	ESTEPA	X----	2.208,12			
1408510	COCINERO.....	1	EDUCACIÓN	CP. STA. TERESA J.	FUENTES DE ANDALUCIA	X----	2.208,12			
8864410	COCINERO.....	1	EDUCACIÓN	CP. STA. TERESA J.	FUENTES DE ANDALUCIA	X----	2.208,12			
1417210	COCINERO.....	0	EDUCACIÓN	CP. FLORENTINA BOU	ISLA MAYOR	X----	2.208,12			
1039510	COCINERO.....	1	IGUALDAD Y B.SOCIAL	CASE ARCO IRIS	LEBRIJA	X----	2.208,12			
1037310	COCINERO.....	0	IGUALDAD Y B.SOCIAL	CASE JAZMIN	LORA DEL RIO	X----	2.208,12			
1659210	COCINERO.....	0	EDUCACIÓN	CP. M. CERVANTES	LORA DEL RIO	X----	2.208,12			
1411010	COCINERO.....	0	EDUCACIÓN	CP. REYES ESPAÑA	LORA DEL RIO	X----	2.208,12			
1411310	COCINERO.....	1	EDUCACIÓN	CP. A. MACHADO	LUISIANA [LA]	X----	2.208,12			
1040810	COCINERO.....	1	IGUALDAD Y B.SOCIAL	CASE LA ALONDRA	MARCHENA	X----	2.208,12			
1018310	COCINERO.....	0	IGUALDAD Y B.SOCIAL	CASE STA.M.ROSARIO	MARCHENA	X----	2.208,12			
1412310	COCINERO.....	0	EDUCACIÓN	CP.MTRA.A.ES CUESTA	MARCHENA	X----	2.208,12			
1017310	COCINERO.....	1	IGUALDAD Y B.SOCIAL	C.P.MTRC.STA.TERESA J	MARCHENA	X----	2.208,12			JORNADA FESTIVOS JORNADA TURNO JORNADA FESTIVOS JORNADA TURNO
1004410	COCINERO.....	2	IGUALDAD Y B.SOCIAL	R. ASISTIDA MARCHENA	MARCHENA	X----	2.208,12			
1412510	COCINERO.....	1	EDUCACIÓN	CP. E. RUIZ PORRAS	MATARREDONDA	X----	2.208,12			
1412610	COCINERO.....	0	EDUCACIÓN	CP. SAN J. RIBERA	MOLARES [LOS]	X----	2.208,12			
1018910	COCINERO.....	1	IGUALDAD Y B.SOCIAL	CASE SAN LUIS	MONTELLANO	X----	2.208,12			
1413010	COCINERO.....	1	EDUCACIÓN	CP. SANTA TERESA	MONTELLANO	X----	2.208,12			
1918810	COCINERO.....	1	EDUCACIÓN	CP.SEGUNDO CENTENARI	MONTELLANO	X----	2.208,12			
1019510	COCINERO.....	1	IGUALDAD Y B.SOCIAL	CASE A.GUARDA (MORON)	MORON DE LA FRONTERA	X----	2.208,12			
1020310	COCINERO.....	0	IGUALDAD Y B.SOCIAL	CASE EL OLIVO	MORON DE LA FRONTERA	X----	2.208,12			
3254510	COCINERO.....	0	EDUCACIÓN	CP. A. MACHADO	MORON DE LA FRONTERA	X----	2.208,12			
1442710	COCINERO.....	0	EDUCACIÓN	CP. REINA SOFIA	MORON DE LA FRONTERA	X----	2.208,12			
1413210	COCINERO.....	1	EDUCACIÓN	CP.L.HDEZ.LEDESMA	MORON DE LA FRONTERA	X----	2.208,12			
1413710	COCINERO.....	0	EDUCACIÓN	CP.M* AUXILIADORA	MORON DE LA FRONTERA	X----	2.208,12			
1414110	COCINERO.....	0	EDUCACIÓN	CP. S. J. CALASANZ	NAVAS DE LA CONCEPCI	X----	2.208,12			
1000410	COCINERO.....	0	IGUALDAD Y B.SOCIAL	CASE GAB. MISTRAL	OSUNA	X----	2.208,12			
1442110	COCINERO.....	0	EDUCACIÓN	CP. N. SRA. FATIMA	OSUNA	X----	2.208,12			
1414510	COCINERO.....	1	EDUCACIÓN	CP.RODRIGUEZ MARIN	OSUNA	X----	2.208,12			
303410	COCINERO.....	0	AGRICULTURA Y PESCA	C.I.F.A.LOS PALACIOS	PALACIOS Y VILLAFRAN	X----	2.208,12			
1415710	COCINERO.....	2	EDUCACIÓN	CP. M. CERVANTES	PALACIOS Y VILLAFRAN	X----	2.208,12			
1427610	COCINERO.....	0	EDUCACIÓN	CP.F.GARCIA LORCA	PALMAR DE TROYA [EL]	X----	2.208,12			
1416010	COCINERO.....	1	EDUCACIÓN	CP. LUIS VIVES	PARADAS	X----	2.208,12			
1916110	COCINERO.....	0	EDUCACIÓN	CP. PEDRO PARIAS	PEÑAFLOR	X----	2.208,12			
1416410	COCINERO.....	0	EDUCACIÓN	CP. LA INMACULADA	PRUNA	X----	2.208,12			
1021610	COCINERO.....	0	IGUALDAD Y B.SOCIAL	CASE STA.M* GRACIA	PUEBLA DE CAZALLA [L	X----	2.208,12			
3253810	COCINERO.....	0	EDUCACIÓN	CP. SAN JOSE	PUEBLA DE CAZALLA [L	X----	2.208,12			
999710	COCINERO.....	1	IGUALDAD Y B.SOCIAL	CASE ROSALIA CASTRO	PUEBLA DEL RIO [LA]	X----	2.208,12			
1417810	COCINERO.....	0	EDUCACIÓN	CP. MANUEL SIUROT	RODA DE ANDALUCIA [L	X----	2.208,12			
1437910	COCINERO.....	2	EDUCACIÓN	CP.N.SRA.PATROCINIO	SAN JOSE DE LA RINCO	X----	2.208,12			
1002610	COCINERO.....	0	IGUALDAD Y B.SOCIAL	CASE Z. CAMPRUBI	SAN JUAN DE AZNALFAR	X----	2.208,12			
1418010	COCINERO.....	0	EDUCACIÓN	CP. LA PAZ	SANLUCAR LA MAYOR	X----	2.208,12			
1418610	COCINERO.....	0	EDUCACIÓN	CP. LOS SAUCES	SAUCEJO [EL]	X----	2.208,12			
1038110	COCINERO.....	1	IGUALDAD Y B.SOCIAL	CASE ADELFA	SEVILLA	X----	2.208,12			
3320410	COCINERO.....	0	IGUALDAD Y B.SOCIAL	CASE A.GUARDA (SEV)	SEVILLA	X----	2.208,12			
1000910	COCINERO.....	0	IGUALDAD Y B.SOCIAL	CASE G. FUERTES	SEVILLA	X----	2.208,12			
1007710	COCINERO.....	0	IGUALDAD Y B.SOCIAL	CASE M.INMACULADA	SEVILLA	X----	2.208,12			
3320710	COCINERO.....	0	IGUALDAD Y B.SOCIAL	CASE NIÑO JESUS	SEVILLA	X----	2.208,12			
1006310	COCINERO.....	0	IGUALDAD Y B.SOCIAL	CASE N.S.CANDELARIA	SEVILLA	X----	2.208,12			
1009210	COCINERO.....	0	IGUALDAD Y B.SOCIAL	CASE SAN JERONIMO	SEVILLA	X----	2.208,12			
1007010	COCINERO.....	0	IGUALDAD Y B.SOCIAL	CASE SANT. TRINIDAD	SEVILLA	X----	2.208,12			
3320510	COCINERO.....	0	IGUALDAD Y B.SOCIAL	CASE SGDA. FAMILIA	SEVILLA	X----	2.208,12			
1010810	COCINERO.....	0	IGUALDAD Y B.SOCIAL	CASE STA.L.MARILLAC	SEVILLA	X----	2.208,12			
1008510	COCINERO.....	0	IGUALDAD Y B.SOCIAL	CASE STA.M.ANGELES	SEVILLA	X----	2.208,12			
1009910	COCINERO.....	0	IGUALDAD Y B.SOCIAL	CASE TORREBLANCA	SEVILLA	X----	2.208,12			
3320810	COCINERO.....	0	IGUALDAD Y B.SOCIAL	CASE V.DE LOS REYES	SEVILLA	X----	2.208,12			
1420810	COCINERO.....	0	EDUCACIÓN	CP. ADRIANO	SEVILLA	X----	2.208,12			
1425810	COCINERO.....	0	EDUCACIÓN	CP. J. R. JIMENEZ	SEVILLA	X----	2.208,12			

(*) Puesto perteneciente a más de una categoría.

ANEXO 4

Código	Denominación	N V U A M C	Consejería / Org. Autonomo	Centro	Localidad	C. Esp		REQ. PARA DESEMPEÑO		Otras Características
						RFIDP	EUROS	Exp	Titulación Formación	

CONVOCATORIA: TRASLADO LABORALES 2009

GRUPO 004 BACH. ELEMENTAL, GRDO. ESC. FP1 O

CATEGORIA 4050 COCINERO

1419210	COCINERO.....	0	EDUCACIÓN	CP. MANUEL CANELA	SEVILLA	X----	2.208,12			
1422010	COCINERO.....	0	EDUCACIÓN	CP. TEODOSIO	SEVILLA	X----	2.208,12			
1419710	COCINERO.....	1	EDUCACIÓN	CP. JORGE J./A.ULLOA	SEVILLA	X----	2.208,12			
1435610	COCINERO.....	0	EDUCACIÓN	IES HELIOPOLIS	SEVILLA	X----	2.208,12			
1032710	COCINERO.....	0	IGUALDAD Y B.SOCIAL	R.VALIDOS HELIOPOLIS	SEVILLA	X----	2.208,12			JORNADA FESTIVOS JORNADA TURNO
1426710	COCINERO.....	0	EDUCACIÓN	CP. CARLOS V	TORREBLANCA DE LOS C	X----	2.208,12			
1427110	COCINERO.....	0	EDUCACIÓN	CP. VELEZ GUEVARA	TORREBLANCA DE LOS C	X----	2.208,12			
1040210	COCINERO.....	0	IGUALDAD Y B.SOCIAL	CASE LA FUENTE	UTRERA	X----	2.208,12			
1428310	COCINERO.....	0	EDUCACIÓN	CP. COCA LA PIÑERA	UTRERA	X----	2.208,12			
1428010	COCINERO.....	0	EDUCACIÓN	CP. S/J.ALV.QUINTERO	UTRERA	X----	2.208,12			
3371010	COCINERO.....	1	EDUCACIÓN	CP. GIL LOPEZ	VISO DEL ALCOR [EL]	X----	2.208,12			

TOTAL PROVINCIA: 35

TOTAL CATEGORIA: 199

(*) Puesto perteneciente a más de una categoría.

ANEXO 4

Código	Denominación	N V U A M C	Consejería / Org. Autonomo	Centro	Localidad	C. Esp		REQ. PARA DESEMPEÑO		Otras Características
						RFIDP	EUROS	Exp	Titulación Formación	

CONVOCATORIA: TRASLADO LABORALES 2009

GRUPO 004 BACH. ELEMENTAL, GRDO. ESC. FP1 O

CATEGORIA 4061 ENCARGADO SERVICIOS HOSTELERÍA

PROVINCIA 04 ALMERIA

1188310	ENCARGADO SV. HOSTELERIA...	1	EDUCACIÓN	R.E.EEMM.ANA M.MNEZ.	ALMERIA	X----	2.313,96			
525810	JEFE DE RECEPCIÓN.....	1	EMPLEO	R.T.L. AGUADULCE	ROQUETAS DE MAR	X----	2.722,68			JORNADA TURNO
525510	ENC. SV. HOSTELERIA.....	0	EMPLEO	R.T.L. AGUADULCE	ROQUETAS DE MAR	X----	2.313,96			JORNADA TURNO
525910	ENCARGADO SV. HOSTELERIA...	4	EMPLEO	R.T.L. AGUADULCE	ROQUETAS DE MAR	X----	2.313,96			JORNADA TURNO
527610	ENCARGADO SV. HOSTELERIA...	2	EMPLEO	R.T.L. AGUADULCE	ROQUETAS DE MAR	X----	2.313,96			JORNADA TURNO ESTACIONAL

TOTAL PROVINCIA: 8

PROVINCIA 11 CADIZ

530910	JEFE RECEPCION.....	0	EMPLEO	R. DE CADIZ	CADIZ	X----	2.722,68			
531810	ENCARGADO SV. HOSTELERIA...	0	EMPLEO	R. DE CADIZ	CADIZ	X----	2.313,96			
533510	ENCARGADO SV. HOSTELERIA...	0	EMPLEO	R. DE CADIZ	CADIZ	X----	2.313,96			
533010	ENCARGADO SV. HOSTELERIA...	0	EMPLEO	R. DE CADIZ	CADIZ	X----	2.313,96			
535710	JEFE RECEPCION.....	0	EMPLEO	R.T.L.BURGO TURISTIC	LINEA DE LA CONCEPCI	X----	2.722,68			
534210	ENCARGADO SV.HOSTELERIA....	2	EMPLEO	R.T.L.BURGO TURISTIC	LINEA DE LA CONCEPCI	X----	2.313,96			
9606710	ENCARGADO DE SERVICIOS DE H	4	EMPLEO	R.T.L.BURGO TURISTIC	LINEA DE LA CONCEPCI	X----	2.313,96			ESTACIONAL
534610	ENCARGADO SV. RECEPCION....	2	EMPLEO	R.T.L.BURGO TURISTIC	LINEA DE LA CONCEPCI	X----	2.313,96			

TOTAL PROVINCIA: 8

PROVINCIA 18 GRANADA

544110	JEFE RECEPCION.....	0	EMPLEO	R.T.L. PRADOLLANO	MONACHIL	X----	2.722,68			
542210	ENC. SV. HOSTELERIA.....	3	EMPLEO	R.T.L. PRADOLLANO	MONACHIL	X----	2.313,96			
543610	ENC. SV. HOSTELERIA.....	0	EMPLEO	R.T.L. PRADOLLANO	MONACHIL	X----	2.313,96			
543710	ENC. SV. HOSTELERIA.....	1	EMPLEO	R.T.L. PRADOLLANO	MONACHIL	X----	2.313,96			

TOTAL PROVINCIA: 4

PROVINCIA 21 HUELVA

549010	JEFE RECEPCION.....	0	EMPLEO	R.T.L. PUNTA UMBRIA	PUNTA UMBRIA	X----	2.722,68			
547210	ENCARGADO SV. HOSTELERIA...	1	EMPLEO	R.T.L. PUNTA UMBRIA	PUNTA UMBRIA	X----	2.313,96			
548210	ENCARGADO SV. HOSTELERIA...	1	EMPLEO	R.T.L. PUNTA UMBRIA	PUNTA UMBRIA	X----	2.313,96			
9607410	ENCARGADO DE SERVICIOS DE H	2	EMPLEO	R.T.L. PUNTA UMBRIA	PUNTA UMBRIA	X----	2.313,96			ESTACIONAL
9607210	ENCARGADO DE SERVICIOS DE H	2	EMPLEO	R.T.L. PUNTA UMBRIA	PUNTA UMBRIA	X----	2.313,96			ESTACIONAL

TOTAL PROVINCIA: 6

PROVINCIA 29 MALAGA

556410	JEFE RECEPCION.....	0	EMPLEO	CIUDAD RESD.L-TIEMPO	MARBELLA	X----	2.722,68			
556510	ENCARGADO SV. HOSTELERIA...	1	EMPLEO	CIUDAD RESD.L-TIEMPO	MARBELLA	X----	2.313,96			
556810	ENCARGADO SV. HOSTELERIA...	0	EMPLEO	CIUDAD RESD.L-TIEMPO	MARBELLA	X----	2.313,96			
9607810	ENCARGADO DE SERVICIOS DE H	0	EMPLEO	CIUDAD RESD.L-TIEMPO	MARBELLA	X----	2.313,96			ESTACIONAL
559210	ENC. SV. HOSTELERIA.....	2	EMPLEO	CIUDAD RESD.L-TIEMPO	MARBELLA	X----	2.313,96			ESTACIONAL
558010	ENCARGADO SV. HOSTELERIA...	0	EMPLEO	CIUDAD RESD.L-TIEMPO	MARBELLA	X----	2.313,96			
557810	ENCARGADO SV. HOSTELERIA...	3	EMPLEO	CIUDAD RESD.L-TIEMPO	MARBELLA	X----	2.313,96			ESTACIONAL

TOTAL PROVINCIA: 6

PROVINCIA 41 SEVILLA

201310	ENCARGADO SV. HOSTELERIA...	0	OO.PP. Y TRANSPORTES	SCRT.GRAL. TECNICA	SEVILLA	X----	2.313,96			JORNADA TARDE
--------	-----------------------------	---	----------------------	--------------------	---------	-------	----------	--	--	---------------

TOTAL PROVINCIA: 0

TOTAL CATEGORIA: 32

(*) Puesto perteneciente a más de una categoría.

ANEXO 4

Código	Denominación	N V U A M C	Consejería / Org. Autonomo	Centro	Localidad	C. Esp		REQ. PARA DESEMPEÑO		Otras Características
						RFIDP	EUROS	Exp	Titulación Formación	

CONVOCATORIA: TRASLADO LABORALES 2009

GRUPO 004 BACH. ELEMENTAL, GRDO. ESC. FP1 O

CATEGORIA 4070 MONITOR DEPORTES

PROVINCIA 04 ALMERIA

8265210	MONITOR DE DEPORTES.....	1	TURISMO,COM. Y DEP.	C. NAUTICO	ALMERIA	X----	2.131,20			
8265310	MONITOR DE DEPORTES.....	1	TURISMO,COM. Y DEP.	ESTADIO DE LA JUVEN.	ALMERIA	X----	2.131,20			
9408710	MONITOR DE DEPORTES.....	1	EMPLEO	R.T.L. AGUADULCE	ROQUETAS DE MAR	X----	2.131,20			JORNADA TURNO ESTACIONAL

TOTAL PROVINCIA: 3

PROVINCIA 11 CADIZ

9410810	MONITOR DE DEPORTES.....	1	EMPLEO	R.T.L.BURGO TURISTIC	LINEA DE LA CONCEPCI	X----	2.131,20			ESTACIONAL
---------	--------------------------	---	--------	----------------------	----------------------	-------	----------	--	--	------------

TOTAL PROVINCIA: 1

PROVINCIA 18 GRANADA

8895710	MONITOR DE DEPORTES.....	2	EMPLEO	R.T.L. PRADOLLANO	MONACHIL	X----	2.131,20			
---------	--------------------------	---	--------	-------------------	----------	-------	----------	--	--	--

TOTAL PROVINCIA: 2

PROVINCIA 21 HUELVA

9409510	MONITOR DE DEPORTES.....	1	EMPLEO	R.T.L. PUNTA UMBRIA	PUNTA UMBRIA	X----	2.131,20			ESTACIONAL
---------	--------------------------	---	--------	---------------------	--------------	-------	----------	--	--	------------

TOTAL PROVINCIA: 1

PROVINCIA 29 MALAGA

9410310	MONITOR DE DEPORTES.....	2	EMPLEO	CIUDAD RESD.L-TIEMPO	MARBELLA	X----	2.131,20			ESTACIONAL
---------	--------------------------	---	--------	----------------------	----------	-------	----------	--	--	------------

TOTAL PROVINCIA: 2

TOTAL CATEGORIA: 9

(*) Puesto perteneciente a más de una categoría.

ANEXO 4

Código	Denominación	N V U A M C	Consejería / Org. Autonomo	Centro	Localidad	C. Esp		REQ. PARA DESEMPEÑO		Otras Características
						RFIDP	EUROS	Exp	Titulación Formación	

CONVOCATORIA: TRASLADO LABORALES 2009

GRUPO 004 BACH. ELEMENTAL, GRDO. ESC. FP1 O CATEGORIA 4080 OFICIAL 2ª OFICIOS

PROVINCIA 04 ALMERIA

6933210	OFICIAL SEGUNDA OFICIOS....	0	AGRICULTURA Y PESCA	OF.CM.AGR. ALBOX	ALBOX	X----	2.268,00			
1858910	OFICIAL SEGUNDA OFICIOS....	0	EMPLEO	C. PREV. RIESG. LAB.	ALMERIA	XX----	3.009,96			
842810	OFICIAL SEGUNDA OFICIOS....	0	IGUALDAD Y B.SOCIAL	CASE ESMERALDA	ALMERIA	X----	2.268,00			
843610	OFICIAL SEGUNDA OFICIOS....	0	IGUALDAD Y B.SOCIAL	CASE ESPEJO DEL MAR	ALMERIA	X----	2.268,00			
827210	OFICIAL SEGUNDA OFICIOS....	1	IGUALDAD Y B.SOCIAL	CASE LA ALCAZABA	ALMERIA	X----	2.268,00			
828910	OFICIAL SEGUNDA OFICIOS....	1	IGUALDAD Y B.SOCIAL	CASE LLANOS CAÑADA	ALMERIA	X----	2.268,00			
833110	OFICIAL SEGUNDA OFICIOS....	0	IGUALDAD Y B.SOCIAL	CASE STO.ANGEL GDA.	ALMERIA	X----	2.268,00			
832810	OFICIAL SEGUNDA OFICIOS....	0	IGUALDAD Y B.SOCIAL	CASE TORRES ANGELES	ALMERIA	X----	2.268,00			
831410	OFICIAL SEGUNDA OFICIOS....	0	IGUALDAD Y B.SOCIAL	C.PROTC.MENR.INDALO	ALMERIA	X----	2.268,00			
2344910	OFICIAL SEGUNDA OFICIOS....	0	AGRICULTURA Y PESCA	D.P. AGRIC. Y PES.-AL	ALMERIA	X----	2.268,00			
2537910	OFICIAL SEGUNDA OFICIOS....	0	MEDIO AMBIENTE	D.P. MEDIO AMB. AL	ALMERIA	X----	2.268,00			
1590310	OFICIAL SEGUNDA OFICIOS....	0	IGUALDAD Y B.SOCIAL	D.P. IGUALD. Y B.S.-AL	ALMERIA	X----	2.268,00			
1511410	OFICIAL SEGUNDA OFICIOS....	0	TURISMO, COM. Y DEP.	ESTADIO DE LA JUVEN.	ALMERIA	X----	2.268,00			
218510	OFICIAL SEGUNDA OFICIOS....	0	OO.PP. Y TRANSPORTES	GRUPO DE SERVICIOS	ALMERIA	X----	2.268,00			
219210	OFICIAL SEGUNDA OFICIOS....	0	OO.PP. Y TRANSPORTES	GRUPO TALLER	ALMERIA	X----	2.268,00			
3243110	OFICIAL SEGUNDA OFICIOS-ENC	0	EDUCACIÓN	IES NICOLAS SALMERON	ALMERIA	XX----	3.009,96			
836310	OFICIAL SEGUNDA OFICIOS....	0	IGUALDAD Y B.SOCIAL	R. DE PENSIONISTAS	ALMERIA	X----	2.268,00			JORNADA FESTIVOS JORNADA TURNO
842510	OFICIAL SEGUNDA OFICIOS....	0	IGUALDAD Y B.SOCIAL	RES.MEN.PIEDRAS RED.	ALMERIA	X----	2.268,00			
3153810	OFICIAL SEGUNDA OFICIOS....	0	JUSTICIA Y ADMON.PCA	SV.APYO.ADMON.JUST.	ALMERIA	X----	2.268,00			
6934210	OFICIAL 2ª OFICIOS.....	1	AGRICULTURA Y PESCA	OF.CM.AGR. MOJONERA	BERJA	X----	2.268,00			
9838210	OF. 2ª OF.-EXPLOTACIÓN PRES	3	MEDIO AMBIENTE	SIST. BENINAR	BERJA	X----	2.268,00			JORNADA FESTIVOS JORNADA NOCTURNA JORNADA TURNO
6748210	OFICIAL 2ª OFICIOS.....	0	AGRICULTURA Y PESCA	OF.CM.AGR. CANJAYAR	CANJAYAR	X----	2.268,00			
6934410	OFICIAL 2ª OFICIOS.....	0	AGRICULTURA Y PESCA	OF.CM.AGR.ALCAÑADA	CAÑADA DE SAN URBANO	X----	2.268,00			
9836210	OF. 2ª OF.- EXPLOTACIÓN PRE	3	MEDIO AMBIENTE	SIST. CUEVAS ALM.	CUEVAS DEL ALMANZORA	X----	2.268,00			JORNADA FESTIVOS JORNADA NOCTURNA JORNADA TURNO
9860710	OFICIAL SEGUNDA OFICIOS....	0	MEDIO AMBIENTE	SIST. CUEVAS ALM.	CUEVAS DEL ALMANZORA	X----	2.268,00			
845210	OFICIAL SEGUNDA OFICIOS....	0	IGUALDAD Y B.SOCIAL	CASE LOS RUISEÑORES	HUERCAL-OVERA	X----	2.268,00			
6749410	OFICIAL 2ª OFICIOS.....	1	AGRICULTURA Y PESCA	OF.CM.AGR.HUERCAL-OL	HUERCAL-OVERA	X----	2.268,00			
284310	OFICIAL SEGUNDA DE OFICIOS.	1	AGRICULTURA Y PESCA	C.I.F.A.P.MOJ-CAÑADA	MOJONERA (LA)	X----	2.268,00			
6934510	OFICIAL 2ª OFICIOS.....	1	AGRICULTURA Y PESCA	OF.CM.AGR. MOJONERA	MOJONERA (LA)	X----	2.268,00			
844410	OFICIAL SEGUNDA DE OFICIOS.	0	IGUALDAD Y B.SOCIAL	CASE MARGARITAS	SAN AGUSTIN	X----	2.268,00			
828210	OFICIAL SEGUNDA OFICIOS....	1	IGUALDAD Y B.SOCIAL	CASE NORIAS DAZA	SAN AGUSTIN	X----	2.268,00			
6933310	OFICIAL SEGUNDA OFICIOS....	0	AGRICULTURA Y PESCA	OF.CM.AGR.ALCAÑADA	TABERNAS	X----	2.268,00			
6934110	OFICIAL 2ª OFICIOS.....	1	AGRICULTURA Y PESCA	OF.CM.AGR.VELEZ-RUBI	VELEZ RUBIO	X----	2.268,00			
826510	OFICIAL SEGUNDA OFICIOS....	0	IGUALDAD Y B.SOCIAL	CASE LOS JAZMINES	VICAR	X----	2.268,00			

TOTAL PROVINCIA: 14

PROVINCIA 11 CADIZ

9954010	OFICIAL SEGUNDA OFICIOS....	1	MEDIO AMBIENTE	SIST.BARBATE	ALCALA DE LOS GAZULE	X----	2.268,00			
9958210	OF. 2ª OF.-EXPLOTACIÓN PRES	4	MEDIO AMBIENTE	SIST.BARBATE	ALCALA DE LOS GAZULE	X----	2.268,00			JORNADA FESTIVOS JORNADA NOCTURNA JORNADA TURNO
9957310	OFICIAL SEGUNDA OFICIOS....	0	MEDIO AMBIENTE	SIST.GUADELETE	ALGAR	X----	2.268,00			
9958610	OF. 2ª OF.-EXPLOTACIÓN PRES	4	MEDIO AMBIENTE	SIST.GUADELETE	ALGAR	X----	2.268,00			JORNADA FESTIVOS JORNADA NOCTURNA JORNADA TURNO
850610	OFICIAL SEGUNDA OFICIOS....	0	IGUALDAD Y B.SOCIAL	CASE L/ NAVEGANTES	ALGECIRAS	X----	2.268,00			
3306810	OFICIAL SEGUNDA OFICIOS....	1	IGUALDAD Y B.SOCIAL	CASE V. MILAGROSA	ALGECIRAS	X----	2.268,00			
879710	OFICIAL SEGUNDA OFICIOS....	0	IGUALDAD Y B.SOCIAL	C.PROTC.N.SRA.COBRE	ALGECIRAS	X----	2.268,00			JORN. PARCIAL: 3H/D
6936010	OFICIALES DE 2a DE OFICIOS.	0	AGRICULTURA Y PESCA	OF.CM.AGR. ALGECIRAS	ALGECIRAS	X----	2.268,00			
870110	OFICIAL SEGUNDA OFICIOS....	2	IGUALDAD Y B.SOCIAL	R. DE PENSIONISTAS	ALGECIRAS	X----	2.268,00			JORNADA FESTIVOS JORNADA TURNO
851210	OFICIAL SEGUNDA OFICIOS....	0	IGUALDAD Y B.SOCIAL	CASE V. LAS NIEVES	ARCOS DE LA FRONTERA	X----	2.268,00			
9854310	OFICIAL SEGUNDA OFICIOS....	0	MEDIO AMBIENTE	DIR.PROV. CÁDIZ	ARCOS DE LA FRONTERA	X----	2.268,00			
9774310	OFICIAL SEGUNDA OFICIOS....	0	MEDIO AMBIENTE	SIST.GUADELETE	ARCOS DE LA FRONTERA	X----	2.268,00			
9958710	OF. 2ª OF.-EXPLOTACIÓN PRES	5	MEDIO AMBIENTE	SIST.GUADELETE	ARCOS DE LA FRONTERA	X----	2.268,00			JORNADA FESTIVOS JORNADA NOCTURNA JORNADA TURNO
852410	OFICIAL SEGUNDA OFICIOS....	1	IGUALDAD Y B.SOCIAL	CASE V. DE LA PAZ	BARRIOS [LOS]	X----	2.268,00			
9846110	OF. 2ª OF.-EXPLOTACIÓN PRES	3	MEDIO AMBIENTE	SIST. CAMPO GIBR.	BARRIOS [LOS]	X----	2.268,00			JORNADA FESTIVOS JORNADA NOCTURNA JORNADA TURNO
9954810	OFICIAL SEGUNDA OFICIOS....	0	MEDIO AMBIENTE	SIST.BARBATE	BENALUP	X----	2.268,00			
9958410	OF. 2ª OF.-EXPLOTACIÓN PRES	4	MEDIO AMBIENTE	SIST.BARBATE	BENALUP	X----	2.268,00			JORNADA FESTIVOS JORNADA NOCTURNA JORNADA TURNO
3306610	OFICIAL SEGUNDA OFICIOS....	0	IGUALDAD Y B.SOCIAL	CASE LOS DÁLMATAS	CADIZ	X----	2.268,00			
11859510	OFICIAL SEGUNDA OFICIOS....	0	OO.PP. Y TRANSPORTES	D.P. OO.PP.Y TR.-CA	CADIZ	X----	2.268,00			
2360010	OFICIAL SEGUNDA OFICIOS....	0	AGRICULTURA Y PESCA	D.P. AGRIC.Y PES.-CA	CADIZ	X----	2.268,00			

(*) Puesto perteneciente a más de una categoría.

ANEXO 4

Código	Denominación	N V U A M C	Consejería / Org. Autonomo	Centro	Localidad	C. Esp		REQ. PARA DESEMPEÑO		Otras Características
						RFIDP	EUROS	Exp	Titulación Formación	
CONVOCATORIA: TRASLADO LABORALES 2009										
GRUPO 004 BACH. ELEMENTAL, GRDO. ESC. FP1 O			CATEGORIA 4080 OFICIAL 2ª OFICIOS							
1488410	OFICIAL SEGUNDA OFICIOS....	0	CULTURA	D.P. CULTURA-CADIZ	CADIZ	X----	2.268,00			
1787310	OFICIAL SEGUNDA OFICIOS....	0	MEDIO AMBIENTE	D.P. MEDIO AMB. CA	CADIZ	X----	2.268,00			
1979610	OFICIAL SEGUNDA OFICIOS....	0	OO.PP. Y TRANSPORTES	GR.VIGIL/CONSV.CARR.	CADIZ	X----	2.268,00			
532310	OFICIAL SEGUNDA OFICIOS....	0	EMPLEO	R. DE CADIZ	CADIZ	X----	2.268,00			
9862310	OF.2ª OF.EXPL.RIEGOS Y ABAS	5	MEDIO AMBIENTE	SIST. CAMPO GIBR.	CADIZ	X----	2.268,00			JORNADA FESTIVOS JORNADA NOCTURNA JORNADA TURNO
3155010	OFICIAL SEGUNDA OFICIOS....	0	JUSTICIA Y ADMON.PCA	SV.APYO.ADMON.JUST.	CADIZ	X----	2.268,00			
9845410	OF. 2ª OF.-EXPLOTACIÓN PRES	4	MEDIO AMBIENTE	SIST. CAMPO GIBR.	CASTELLAR DE LA FRON	X----	2.268,00			JORNADA FESTIVOS JORNADA NOCTURNA JORNADA TURNO
9845510	OFICIAL SEGUNDA OFICIOS....	0	MEDIO AMBIENTE	SIST. CAMPO GIBR.	CASTELLAR DE LA FRON	X----	2.268,00			JORNADA FESTIVOS JORNADA NOCTURNA JORNADA TURNO
10747210	OFICIAL SEGUNDA OFICIOS....	1	MEDIO AMBIENTE	SIST. CAMPO GIBR.	CASTELLAR DE LA FRON	X----	2.268,00			JORNADA FESTIVOS JORNADA NOCTURNA JORNADA TURNO
853110	OFICIAL SEGUNDA OFICIOS....	0	IGUALDAD Y B.SOCIAL	CASE ALBORADA	CHICLANA DE LA FRONT	X----	2.268,00			
285810	OFICIAL SEGUNDA OFICIOS....	0	AGRICULTURA Y PESCA	C.I.F.A. CHIPIONA	CHIPIONA	X----	2.268,00			
854010	OFICIAL SEGUNDA OFICIOS....	0	IGUALDAD Y B.SOCIAL	C.PROTC.TOLOSA LATOU	CHIPIONA	X----	2.268,00			
6936210	OFICIAL 2ª OFICIOS.....	0	AGRICULTURA Y PESCA	OF.CM.AGR. CHIPIONA	CHIPIONA	X----	2.268,00			
855710	OFICIAL SEGUNDA OFICIOS....	1	IGUALDAD Y B.SOCIAL	C. PROTC. M. FALLA	JEREZ DE LA FRONTERA	X----	2.268,00			
883110	OFICIAL SEGUNDA OFICIOS....	0	IGUALDAD Y B.SOCIAL	CASE PRIMAVERA	JEREZ DE LA FRONTERA	X----	2.268,00			
883710	OFICIAL SEGUNDA OFICIOS....	0	IGUALDAD Y B.SOCIAL	CASE ROCINANTE	JEREZ DE LA FRONTERA	X----	2.268,00			
858010	OFICIAL SEGUNDA OFICIOS....	0	IGUALDAD Y B.SOCIAL	CASE SAN CARLOS	JEREZ DE LA FRONTERA	X----	2.268,00			
3307610	OFICIAL SEGUNDA OFICIOS....	0	IGUALDAD Y B.SOCIAL	CASE SANTA MARIA	JEREZ DE LA FRONTERA	X----	2.268,00			
287110	OFICIAL SEGUNDA OFICIOS....	1	AGRICULTURA Y PESCA	C.I.F.A.RANCHOMERCED	JEREZ DE LA FRONTERA	X----	2.268,00			
10045010	OFICIAL SEGUNDA OFICIOS....	0	MEDIO AMBIENTE	D.G.CUENCA ATL.AND.	JEREZ DE LA FRONTERA	X----	2.268,00			
11751410	OFICIALES SEGUNDA OFICIOS..	0	MEDIO AMBIENTE	DIR.PROV. CÁDIZ	JEREZ DE LA FRONTERA	X----	2.268,00			
6935310	OFICIAL 2ª OFICIOS.....	0	AGRICULTURA Y PESCA	OF.CM.AGR.JEREZ FTRA	JEREZ DE LA FRONTERA	X----	2.268,00			
1893310	OFICIAL SEGUNDA MANTENIMIEN	0	EDUCACIÓN	R. DE EDUC. ESPECIAL	JEREZ DE LA FRONTERA	X----	2.268,00			
877010	OFICIAL SEGUNDA OFICIOS....	0	IGUALDAD Y B.SOCIAL	R. DE PENSIONISTAS	JEREZ DE LA FRONTERA	X----	2.268,00			JORNADA FESTIVOS JORNADA TURNO
3156610	OFICIAL SEGUNDA OFICIOS....	0	JUSTICIA Y ADMON.PCA	SV.APYO.ADMON.JUST.	JEREZ DE LA FRONTERA	X----	2.268,00			
859410	OFICIAL SEGUNDA OFICIOS....	0	IGUALDAD Y B.SOCIAL	CASE STMA.TRINIDAD	LINEA DE LA CONCEPCI	X----	2.268,00			
860010	OFICIAL SEGUNDA OFICIOS....	1	IGUALDAD Y B.SOCIAL	CASE V.DE LA SIERRA	LINEA DE LA CONCEPCI	X----	2.268,00			
858610	OFICIAL SEGUNDA OFICIOS....	0	IGUALDAD Y B.SOCIAL	CASE V.INMACULADA	LINEA DE LA CONCEPCI	X----	2.268,00			
534510	OFICIAL SEGUNDA OFICIOS....	0	EMPLEO	R.T.L.BURGO TURISTIC	LINEA DE LA CONCEPCI	X----	2.268,00			
6937210	OFICIAL 2ª OFICIOS.....	0	AGRICULTURA Y PESCA	OF.CM.AGR. MEDINA S.	MEDINA-SIDONIA	X----	2.268,00			
861310	OFICIAL SEGUNDA OFICIOS....	0	IGUALDAD Y B.SOCIAL	CASE LA CARACOLA	PUERTO DE SANTA MARI	X----	2.268,00			
308610	OFICIAL SEGUNDA OFICIOS....	3	AGRICULTURA Y PESCA	C.I.F.P.A. EL TORUÑO	PUERTO DE SANTA MARI	X----	2.268,00			
1979710	OFICIAL SEGUNDA OFICIOS....	0	OO.PP. Y TRANSPORTES	GR.VIGIL/CONSV.CARR.	PUERTO DE SANTA MARI	X----	2.268,00			
3156310	OFICIAL SEGUNDA OFICIOS....	0	JUSTICIA Y ADMON.PCA	SV.APYO.ADMON.JUST.	PUERTO DE SANTA MARI	X----	2.268,00			
2238110	OFICIAL SEGUNDA OFICIOS....	0	EDUCACIÓN	IES. VIRGEN DEL C.	PUERTO REAL	X----	2.268,00			
1229010	OFICIAL SEGUNDA OFICIOS....	0	EDUCACIÓN	R.ESC.EEMM.CANTERAS	PUERTO REAL	X----	2.268,00			
862710	OFICIAL SEGUNDA OFICIOS....	0	IGUALDAD Y B.SOCIAL	CASE GUADALETE	PUERTO SERRANO	X----	2.268,00			
863210	OFICIAL SEGUNDA OFICIOS....	0	IGUALDAD Y B.SOCIAL	CASE BLAS INFANTE	SAN FERNANDO	X----	2.268,00			
9958510	OF. 2ª OF.-EXPLOTACIÓN PRES	5	MEDIO AMBIENTE	SIST.GUADALETE	SAN JOSE DEL VALLE	X----	2.268,00			JORNADA FESTIVOS JORNADA NOCTURNA JORNADA TURNO
10040410	OFICIAL SEGUNDA OFICIOS....	0	MEDIO AMBIENTE	SIST.GUADALETE	SAN JOSE DEL VALLE	X----	2.268,00			
864610	OFICIAL SEGUNDA OFICIOS....	0	IGUALDAD Y B.SOCIAL	CASE REINA JUANA	SAN ROQUE	X----	2.268,00			
9862710	OF. 2ª OF. MANT.ZONA REG.Y	1	MEDIO AMBIENTE	SIST. CAMPO GIBR.	SAN ROQUE	X----	2.268,00			
11472310	OFICIAL SEGUNDA OFICIOS....	1	MEDIO AMBIENTE	SIST. CAMPO GIBR.	SAN ROQUE	X----	2.268,00			
865210	OFICIAL SEGUNDA DE OFICIOS.	0	IGUALDAD Y B.SOCIAL	CASE EL ALMENDRAL	SANLUCAR DE BARRAMED	X----	2.268,00			
866010	OFICIAL SEGUNDA OFICIOS....	0	IGUALDAD Y B.SOCIAL	CASE GUADALQUIVIR	SANLUCAR DE BARRAMED	X----	2.268,00			
866610	OFICIAL SEGUNDA OFICIOS....	0	IGUALDAD Y B.SOCIAL	CASE N.SRA. LA LUZ	TARIFA	X----	2.268,00			
9958310	OF. 2ª OF.-EXPLOTACIÓN PRES	3	MEDIO AMBIENTE	SIST.BARBATE	TARIFA	X----	2.268,00			JORNADA FESTIVOS JORNADA NOCTURNA JORNADA TURNO
867310	OFICIAL SEGUNDA OFICIOS....	0	IGUALDAD Y B.SOCIAL	CASE V. PALOMARES	TREBUJENA	X----	2.268,00			
846510	OFICIAL SEGUNDA OFICIOS....	0	IGUALDAD Y B.SOCIAL	C. PROTC. LA CAÑADA	VILLAMARTIN	X----	2.268,00			
868310	OFICIAL SEGUNDA OFICIOS....	0	IGUALDAD Y B.SOCIAL	CASE EL MANANTIAL	VILLAMARTIN	X----	2.268,00			
9775110	OFICIAL SEGUNDA OFICIOS....	0	MEDIO AMBIENTE	SIST.GUADALETE	ZAHARA	X----	2.268,00			
9958110	OF. 2ª OF.-EXPLOTACIÓN PRES	3	MEDIO AMBIENTE	SIST.GUADALETE	ZAHARA	X----	2.268,00			JORNADA FESTIVOS JORNADA NOCTURNA JORNADA TURNO

(*) Puesto perteneciente a más de una categoría.

ANEXO 4

Código	Denominación	N V U A M C	Consejería / Org. Autonomo	Centro	Localidad	C. Esp		REQ. PARA DESEMPEÑO		Otras Características
						RFIDP	EUROS	Exp	Titulación Formación	

CONVOCATORIA: TRASLADO LABORALES 2009

GRUPO 004 BACH. ELEMENTAL, GRDO. ESC. FP1 O CATEGORIA 4080 OFICIAL 2ª OFICIOS

TOTAL PROVINCIA: 54

PROVINCIA 14 CORDOBA

11868510	OFICIAL SEGUNDA OFICIOS....	0	MEDIO AMBIENTE	SIST.GUADALMELLATO	ADAMUZ	X----	2.268,00			
11869210	OFICIAL SEGUNDA OFICIOS....	0	MEDIO AMBIENTE	SIST.GUADALMELLATO	ADAMUZ	X----	2.268,00			
890110	OFICIAL SEGUNDA OFICIOS....	0	IGUALDAD Y B.SOCIAL	CASE LA CAMPIÑA	AGUILAR	X----	2.268,00			
890710	OFICIAL SEGUNDA OFICIOS....	1	IGUALDAD Y B.SOCIAL	CASE LA SERRANIA	BAENA	X----	2.268,00			
11872510	OFICIAL SEGUNDA OFICIOS....	0	MEDIO AMBIENTE	SIS.REGULACION.GRAL.	BAENA	X----	2.268,00			
11872910	OFICIAL SEGUNDA OFICIOS....	0	MEDIO AMBIENTE	SIS.REGULACION.GRAL.	BAENA	X----	2.268,00			
11872810	OFICIAL SEGUNDA OFICIOS....	0	MEDIO AMBIENTE	SIS.REGULACION.GRAL.	BAENA	X----	2.268,00			
11872610	OFICIAL SEGUNDA OFICIOS....	0	MEDIO AMBIENTE	SIS.REGULACION.GRAL.	BAENA	X----	2.268,00			
11873110	OFICIAL SEGUNDA OFICIOS....	0	MEDIO AMBIENTE	SIS.REGULACION.GRAL.	BELMEZ	X----	2.268,00			JORNADA PARTIDA
891310	OFICIAL SEGUNDA OFICIOS....	0	IGUALDAD Y B.SOCIAL	CASE EL LABRADOR	BUJALANCE	X----	2.268,00			
891910	OFICIAL SEGUNDA OFICIOS....	1	IGUALDAD Y B.SOCIAL	CASE S. FRANCISCO	CABRA	X----	2.268,00			
1475210	OFICIAL SEGUNDA OFICIOS....	0	CULTURA	C. AND. IMAGEN (CO)	CORDOBA	X----	2.268,00			F: OPER. CINEMATO
1952510	OFICIAL SEGUNDA OFICIOS....	0	EMPLEO	C. PREV. RIESG. LAB.	CORDOBA	XX---	3.009,96			
3310510	OFICIAL SEGUNDA OFICIOS....	0	IGUALDAD Y B.SOCIAL	C. PROT.C. J. MAIRENA	CORDOBA	X----	2.268,00			
907810	OFICIAL SEG. OFICIOS.....	0	IGUALDAD Y B.SOCIAL	C. PROT.C. SAN RAFAEL	CORDOBA	X----	2.268,00			
884410	OFICIAL SEGUNDA OFICIOS....	0	IGUALDAD Y B.SOCIAL	CASE POL.SANTUARIO	CORDOBA	X----	2.268,00			
889510	OFICIAL SEGUNDA OFICIOS....	0	IGUALDAD Y B.SOCIAL	CASE VICTORIA	CORDOBA	X----	2.268,00			
293110	OFICIAL SEGUNDA DE OFICIOS.	3	AGRICULTURA Y PESCA	C.I.F.A.ALAM.OBISPO	CORDOBA	X----	2.268,00			
2184410	OFICIAL SEGUNDA-ALBAÑILERIA	1	CULTURA	CONJ.ARQ.MADINAT AL-	CORDOBA	X----	2.268,00			
3242010	OFICIAL SEGUNDA-JARDINERIA.	0	CULTURA	CONJ.ARQ.MADINAT AL-	CORDOBA	X----	2.268,00			
6738110	OFICIAL 2ª OFICIOS.....	0	OO.PP. Y TRANSPORTES	D.P. OO.PP.Y TR.-CO	CORDOBA	X----	2.268,00			
7028710	OFICIAL 2ª OFICIOS.....	0	AGRICULTURA Y PESCA	D.P. AGRIC. Y PES.-CO	CORDOBA	X----	2.268,00			
1491310	OFICIAL SEGUNDA OFICIOS....	0	CULTURA	D.P. CULTURA-CORDOBA	CORDOBA	X----	2.268,00			
2540010	OFICIAL SEGUNDA OFICIOS....	2	MEDIO AMBIENTE	D.P. MEDIO AMB. CO	CORDOBA	X----	2.268,00			
233810	OFICIAL SEGUNDA OFICIOS....	0	OO.PP. Y TRANSPORTES	GRUPO TALLER	CORDOBA	X----	2.268,00			
1981210	OFICIAL SEGUNDA OFICIOS....	0	OO.PP. Y TRANSPORTES	GR.VIGIL/CONSV.CARR.	CORDOBA	X----	2.268,00			
7029010	OFICIAL 2ª OFICIOS.....	0	AGRICULTURA Y PESCA	LAB.SAN.Y PROD.ANIM	CORDOBA	X----	2.268,00			
2184010	OFICIAL SEGUNDA OFICIOS....	0	CULTURA	MUSEO ARQUEOLOGICO	CORDOBA	X----	2.268,00			
2241910	OFICIAL SEGUNDA OFICIOS....	0	EDUCACIÓN	R. ESC. LA ADUANA	CORDOBA	X----	2.268,00			
900910	OFICIAL SEGUNDA OFICIOS....	0	IGUALDAD Y B.SOCIAL	R. MIXTA PENSIONISTA	CORDOBA	X----	2.268,00			JORNADA FESTIVOS JORNADA TURNO
11875410	OFICIAL SEGUNDA OFICIOS....	0	MEDIO AMBIENTE	SEDE ADVA. CO	CORDOBA	X----	2.268,00			
11875910	OFICIAL SEGUNDA OFICIOS....	0	MEDIO AMBIENTE	SEDE ADVA. CO	CORDOBA	X----	2.268,00			
11873910	OFICIAL SEGUNDA OFICIOS....	0	MEDIO AMBIENTE	SIS.REGULACION.GRAL.	CORDOBA	X----	2.268,00			JORNADA FESTIVOS JORNADA TURNO
11874010	OFICIAL SEGUNDA OFICIOS....	0	MEDIO AMBIENTE	SIS.REGULACION.GRAL.	CORDOBA	X----	2.268,00			JORNADA FESTIVOS JORNADA TURNO
366410	OFICIAL SEGUNDA OFICIOS....	0	AGRICULTURA Y PESCA	CENTRO SELEC. OVINO	HINOJOSA DEL DUQUE	X----	2.268,00			
11869610	OFICIAL SEGUNDA OFICIOS....	0	MEDIO AMBIENTE	SIST.BEMBEZAR-RETORT	HORNACHUELOS	X----	2.268,00			JORNADA PARTIDA
11870310	OFICIAL SEGUNDA OFICIOS....	0	MEDIO AMBIENTE	SIST.BEMBEZAR-RETORT	HORNACHUELOS	X----	2.268,00			
11878210	OFICIAL SEGUNDA OFICIOS....	0	MEDIO AMBIENTE	SIST.BEMBEZAR-RETORT	HORNACHUELOS	X----	2.268,00			JORNADA PARTIDA
11871410	OFICIAL SEGUNDA OFICIOS....	0	MEDIO AMBIENTE	SIST.BEMBEZAR-RETORT	HORNACHUELOS	X----	2.268,00			JORNADA PARTIDA
11871310	OFICIAL SEGUNDA OFICIOS....	0	MEDIO AMBIENTE	SIST.BEMBEZAR-RETORT	HORNACHUELOS	X----	2.268,00			JORNADA PARTIDA
11869710	OFICIAL SEGUNDA OFICIOS....	0	MEDIO AMBIENTE	SIST.BEMBEZAR-RETORT	HORNACHUELOS	X----	2.268,00			
11870210	OFICIAL SEGUNDA OFICIOS....	0	MEDIO AMBIENTE	SIST.BEMBEZAR-RETORT	HORNACHUELOS	X----	2.268,00			JORNADA PARTIDA
11869810	OFICIAL SEGUNDA OFICIOS....	0	MEDIO AMBIENTE	SIST.BEMBEZAR-RETORT	HORNACHUELOS	X----	2.268,00			JORNADA PARTIDA
1981310	OFICIAL SEGUNDA OFICIOS....	0	OO.PP. Y TRANSPORTES	GR.VIGIL/CONSV.CARR.	LUCENA	X----	2.268,00			
3160610	OFICIAL SEGUNDA OFICIOS....	0	JUSTICIA Y ADMON.PCA	SV.APYO.ADMON.JUST.	LUCENA	X----	2.268,00			
7029510	OFICIAL 2ª OFICIOS.....	0	AGRICULTURA Y PESCA	OF.CM.AGR.ALTO GUADA	MONTORO	X----	2.268,00			
1981110	OFICIAL SEGUNDA OFICIOS....	0	OO.PP. Y TRANSPORTES	GR.VIGIL/CONSV.CARR.	PALMA DEL RIO	X----	2.268,00			
7029610	OFICIAL 2ª OFICIOS.....	0	AGRICULTURA Y PESCA	OF.CM.AGR.VALLE GUAD	PEÑARROYA-PUEBLONUEV	X----	2.268,00			
7029710	OFICIAL 2ª OFICIOS.....	0	AGRICULTURA Y PESCA	OF.CM.AGR.VEGA GUADA	POSADAS	X----	2.268,00			
9327310	OFICIAL SEGUNDA OFICIOS....	0	OO.PP. Y TRANSPORTES	GR.VIGIL/CONSV.CARR.	POZOBLANCO	X----	2.268,00			
897510	OFICIAL SEGUNDA OFICIOS....	0	IGUALDAD Y B.SOCIAL	CASE N.S.AURORA/S.PA	PRIEGO DE CORDOBA	X----	2.268,00			
897810	OFICIAL SEGUNDA OFICIOS....	0	IGUALDAD Y B.SOCIAL	CASE DIVINA PROVID.	PUENTE-GENIL	X----	2.268,00			
11885910	OFICIAL SEGUNDA OFICIOS....	0	MEDIO AMBIENTE	SIS.REGULACION.GRAL.	ROUTE	X----	2.268,00			JORNADA FESTIVOS JORNADA TURNO

TOTAL PROVINCIA: 8

PROVINCIA 18 GRANADA

11894310	OFICIAL SEGUNDA OFICIOS....	0	MEDIO AMBIENTE	SIST.ALTO GENIL	ALBOLOTE	X----	2.268,00			
932510	OFICIAL DE SEGUNDA DE OFICI	0	IGUALDAD Y B.SOCIAL	CASE ALPUJARRA	ALBUÑOL	X----	2.268,00			
11893010	OFICIAL SEGUNDA OFICIOS....	0	MEDIO AMBIENTE	SIST.ALTO GENIL	ARENAS DEL REY	X----	2.268,00			JORNADA FESTIVOS JORNADA TURNO
1884010	OFICIAL SEGUNDA OFICIOS....	1	EMPLEO	C. PREV. RIESG. LAB.	ARMILLA	XX---	3.009,96			
1292510	OFICIAL SEGUNDA OFICIOS....	0	EDUCACIÓN	CP. EE. JEAN PIAGET	ARMILLA	X----	2.268,00			
924310	OFICIAL SEGUNDA OFICIOS....	0	IGUALDAD Y B.SOCIAL	R. DE PENSTONISTAS	ARMILLA	X----	2.268,00			JORNADA FESTIVOS JORNADA TURNO
11894210	OFICIAL SEGUNDA OFICIOS....	0	MEDIO AMBIENTE	SIST.ALTO GENIL	ATARFE	X----	2.268,00			
919610	OFICIAL SEGUNDA OFICIOS....	0	IGUALDAD Y B.SOCIAL	CASE SANTO ANGEL	BAZA	X----	2.268,00			

(*) Puesto perteneciente a más de una categoría.

ANEXO 4

Código	Denominación	N V U A M C	Consejería / Org. Autonomo	Centro	Localidad	C. Esp		REQ. PARA DESEMPEÑO		Otras Características
						RFIDP	EUROS	Exp	Titulación Formación	
CONVOCATORIA: TRASLADO LABORALES 2009										
GRUPO 004 BACH. ELEMENTAL, GRDO. ESC. FP1 O			CATEGORIA 4080 OFICIAL 2ª OFICIOS							
9872210	OF. 2ª OF.-EXPLOTACIÓN PRES	2	MEDIO AMBIENTE	SIST. BEZNAR-RULES	BEZNAR	X----	2.268,00			JORNADA FESTIVOS JORNADA NOCTURNA JORNADA TURNO
11899310	OFICIAL SEGUNDA OFICIOS....	0	MEDIO AMBIENTE	SIST.ALTO GUADIANA M	CASTRIL	X----	2.268,00			
11899410	OFICIAL SEGUNDA OFICIOS....	0	MEDIO AMBIENTE	SIST.ALTO GUADIANA M	CASTRIL	X----	2.268,00			
1298810	OFICIAL SEGUNDA MANTENIMIE	1	EDUCACIÓN	R.ESC.EEMM.ATLAYA	COGOLLOS VEGA	X----	2.268,00			
11894810	OFICIAL SEGUNDA OFICIOS....	0	MEDIO AMBIENTE	SIST.ALTO GENIL	COLOMERA	X----	2.268,00			
11900610	OFICIAL SEGUNDA OFICIOS....	0	MEDIO AMBIENTE	SIS.REGULACION GRAL.	FREILA	X----	2.268,00			
11900710	OFICIAL SEGUNDA OFICIOS....	0	MEDIO AMBIENTE	SIS.REGULACION GRAL.	FREILA	X----	2.268,00			
913810	OFICIAL SEGUNDA OFICIOS....	0	IGUALDAD Y B.SOCIAL	C. PROTC. A. GANIVET	GRANADA	X----	2.268,00			JORNADA FESTIVOS JORNADA TURNO
930810	OFICIAL SEGUNDA OFICIOS....	1	IGUALDAD Y B.SOCIAL	CASE POL.ALMANJAYAR	GRANADA	X----	2.268,00			
295510	OFICIAL SEGUNDA OFICIOS....	0	AGRICULTURA Y PESCA	C. I. F. A. CAM. PURCHIL	GRANADA	X----	2.268,00			
912810	OFICIAL SEGUNDA OFICIOS....	0	IGUALDAD Y B.SOCIAL	C. PROTC.BERMUDEZ CAS	GRANADA	X----	2.268,00			JORNADA FESTIVOS
9275510	OFICIAL SEGUNDA OFICIOS....	0	MEDIO AMBIENTE	DIR. PROV. GRANADA	GRANADA	X----	2.268,00			
2391110	OFICIAL SEGUNDA OFICIOS....	0	AGRICULTURA Y PESCA	D. P. AGRIC. Y PES.-GR	GRANADA	X----	2.268,00			
18810	OFICIAL SEGUNDA OFICIOS....	0	MEDIO AMBIENTE	D. P. MEDIO AMB. GR	GRANADA	X----	2.268,00			
246510	OFICIAL SEGUNDA OFICIOS....	0	VVDA. Y ORD.TERR.	D. P. VVDA. OT	GRANADA	X----	2.268,00			
241710	OFICIAL SEGUNDA OFICIOS....	0	OO. PP. Y TRANSPORTES	GRUPO TALLER	GRANADA	X----	2.268,00			
1982510	OFICIAL SEGUNDA OFICIOS....	0	OO. PP. Y TRANSPORTES	GR. VIGIL/CONSV.CARR.	GRANADA	X----	2.268,00			
374010	OFICIAL SEGUNDA OFICIOS....	0	AGRICULTURA Y PESCA	LAB.SAN.Y PROD.ANIM.	GRANADA	X----	2.268,00			
2186010	OFICIAL SEGUNDA OFICIOS....	0	CULTURA	MUSEO CASA TIROS	GRANADA	X----	2.268,00			
1553510	OFICIAL SEGUNDA-REST. PINTU	0	CULTURA	PATR.ALHAMBRA/GENIFE	GRANADA	XX---	2.774,88		F: RESTAUR. PINTU	
1555510	OFICIAL SEGUNDA CONTROL E I	1	CULTURA	PATR.ALHAMBRA/GENIFE	GRANADA	XX---	2.774,88			
3220810	OFICIAL SEGUNDA YESERIAS...	0	CULTURA	PATR.ALHAMBRA/GENIFE	GRANADA	XX---	2.774,88		F: ESCAYOLA	
1556010	OFICIAL SEGUNDA CANTERIA...	1	CULTURA	PATR.ALHAMBRA/GENIFE	GRANADA	XX---	2.774,88			
1555910	OFICIAL SEGUNDA CARPINTERIA	0	CULTURA	PATR.ALHAMBRA/GENIFE	GRANADA	XX---	2.774,88		F: ARTESONADOS HC	
1554410	OFICIAL SEGUNDA ALBAÑILERIA	3	CULTURA	PATR.ALHAMBRA/GENIFE	GRANADA	XX---	2.774,88			
1554910	OFICIAL SEGUNDA FONTANERIA.	0	CULTURA	PATR.ALHAMBRA/GENIFE	GRANADA	XX---	2.774,88			
1555210	OFICIAL SEGUNDA JARDINERIA.	6	CULTURA	PATR.ALHAMBRA/GENIFE	GRANADA	XX---	2.774,88			
1298310	OFICIAL SEGUNDA OFICIOS....	2	EDUCACIÓN	RES.ESC.E.SECUN.VIRG	GRANADA	X----	2.268,00			
11903510	OFICIAL SEGUNDA OFICIOS....	0	MEDIO AMBIENTE	SEDE ADVA. GR	GRANADA	X----	2.268,00			
11904010	OFICIAL SEGUNDA OFICIOS....	0	MEDIO AMBIENTE	SEDE ADVA. GR	GRANADA	X----	2.268,00			
11903810	OFICIAL SEGUNDA OFICIOS....	0	MEDIO AMBIENTE	SEDE ADVA. GR	GRANADA	X----	2.268,00			
11898310	OFICIAL SEGUNDA OFICIOS....	1	MEDIO AMBIENTE	SIST.ALTO GENIL	GRANADA	X----	2.268,00			
3163510	OFICIAL SEGUNDA OFICIOS....	0	JUSTICIA Y ADMON.PCA	SV.APYO.ADMON.JUST.	GRANADA	X----	2.268,00			
920210	OFICIAL SEGUNDA OFICIOS....	0	IGUALDAD Y B.SOCIAL	CASE LA ALCAZABA	GUADIX	X----	2.268,00			
6943910	OFICIAL SEGUNDA OFICIOS....	0	AGRICULTURA Y PESCA	OF.CM.AGR. GUADIX	GUADIX	X----	2.268,00			
11896510	OFICIAL SEGUNDA OFICIOS....	0	MEDIO AMBIENTE	SIST.ALTO GENIL	GUEJAR-SIERRA	X----	2.268,00			
6941710	OFICIAL SEGUNDA OFICIOS....	1	AGRICULTURA Y PESCA	OF.CM.AGR. HUESCAR	HUESCAR	X----	2.268,00			
11899510	OFICIAL SEGUNDA OFICIOS....	0	MEDIO AMBIENTE	SIST.ALTO GUADIANA M	HUESCAR	X----	2.268,00			
6942410	OFICIAL SEGUNDA OFICIOS....	0	AGRICULTURA Y PESCA	OF.CM.AGR. IZNALLOZ	IZNALLOZ	X----	2.268,00			
921210	OFICIAL SEGUNDA OFICIOS....	1	IGUALDAD Y B.SOCIAL	CASE INF.CRISTINA	LOJA	X----	2.268,00			
543810	OFICIAL SEGUNDA OFICIOS....	1	EMPLEO	R.T.L. PRADOLLANO	MONACHIL	X----	2.268,00			
6941210	OFICIAL SEGUNDA OFICIOS....	0	AGRICULTURA Y PESCA	OF.CM.AGR. MOTRIL	MOTRIL	X----	2.268,00			
9873910	OF.2ª OF EXPLOTACIÓN RIEGO	0	MEDIO AMBIENTE	SIST. BEZNAR-RULES	MOTRIL	X----	2.268,00			JORNADA FESTIVOS JORNADA NOCTURNA JORNADA TURNO
11154210	OFICIAL SEGUNDA OFICIOS....	0	MEDIO AMBIENTE	SIST. BEZNAR-RULES	MOTRIL	X----	2.268,00			
1982610	OFICIAL SEGUNDA OFICIOS....	0	OO. PP. Y TRANSPORTES	GR.VIGIL/CONSV.CARR.	ORGIVA	X----	2.268,00			
6942210	OFICIAL SEGUNDA OFICIOS....	0	AGRICULTURA Y PESCA	OF.CM.AGR. ORGIVA	ORGIVA	X----	2.268,00			
11898910	OFICIAL SEGUNDA OFICIOS....	0	MEDIO AMBIENTE	SIST.HOYA GUADIX	PEZA [LA]	X----	2.268,00			
9979110	OFICIAL SEGUNDA OFICIOS....	1	MEDIO AMBIENTE	ESP.NAT.SIERRA NEV.	PINOS-GENIL	X----	2.268,00			
11897510	OFICIAL SEGUNDA OFICIOS....	0	MEDIO AMBIENTE	SIST.ALTO GENIL	QUENTAR	X----	2.268,00			JORNADA TURNO
11897610	OFICIAL SEGUNDA OFICIOS....	0	MEDIO AMBIENTE	SIST.ALTO GENIL	QUENTAR	X----	2.268,00			JORNADA FESTIVOS JORNADA TURNO
6942510	OFICIAL SEGUNDA OFICIOS....	0	AGRICULTURA Y PESCA	OF.CM.AGR. SANTA FE	SANTA FE	X----	2.268,00			
9873010	OF. 2ª OF.-EXPLOTACIÓN PRES	4	MEDIO AMBIENTE	SIST. BEZNAR-RULES	VELEZ DE BENAUDALLA	X----	2.268,00			JORNADA FESTIVOS JORNADA NOCTURNA JORNADA TURNO
TOTAL PROVINCIA: 27										
PROVINCIA 21 HUELVA										
11363910	OFICIALES DE 2a DE OFICIOS.	0	MEDIO AMBIENTE	ESPACIO NAT.DOÑANA	ALMONTE	X----	2.161,68			
940510	OFICIAL SEGUNDA OFICIOS....	1	IGUALDAD Y B.SOCIAL	CASE LA JARA	ARACENA	X----	2.268,00			
3314210	OFICIAL SEGUNDA OFICIOS....	1	IGUALDAD Y B.SOCIAL	CASE N.SRA.CARMEN	AYAMONTE	X----	2.268,00			
941810	OFICIAL SEGUNDA OFICIOS....	1	IGUALDAD Y B.SOCIAL	CASE PLATERO Y YO	CALAÑAS	X----	2.268,00			
942410	OFICIAL SEGUNDA OFICIOS....	0	IGUALDAD Y B.SOCIAL	CASE V.CONVOLACION	CARTAYA	X----	2.268,00			
310410	OFICIAL SEGUNDA OFICIOS....	1	AGRICULTURA Y PESCA	C. I. F. P. A. AGUA PINO	CARTAYA	X----	2.268,00			
6939110	OFICIAL 2ª OFICIOS.....	0	AGRICULTURA Y PESCA	OF.CM.AGR. CARTAYA	CARTAYA	X----	2.268,00			
9768210	OFICIAL SEGUNDA OFICIOS....	1	MEDIO AMBIENTE	SIST. CHANZA,PIED.M.	CARTAYA	X----	2.268,00			
9770010	OF. 2ª OF.-EXPLOTACIÓN PRES	0	MEDIO AMBIENTE	SIST. CHANZA,PIED.M.	CARTAYA	X----	2.268,00			JORNADA FESTIVOS JORNADA NOCTURNA JORNADA TURNO ESTACIONAL
11130310	OF. 2ª OF.-EXPLOTACIÓN PRES	4	MEDIO AMBIENTE	SIST. CHANZA,PIED.M.	CARTAYA	X----	2.268,00			JORNADA FESTIVOS JORNADA NOCTURNA JORNADA TURNO

(*) Puesto perteneciente a más de una categoría.

ANEXO 4

Código	Denominación	NVAUMC	Consejería / Org. Autonomo	Centro	Localidad	C. Esp		REQ. PARA DESEMPEÑO		Otras Características
						RFIDP	EUROS	Exp	Titulación Formación	
CONVOCATORIA: TRASLADO LABORALES 2009										
GRUPO 004 BACH. ELEMENTAL, GRDO. ESC. FP1 O			CATEGORIA 4080 OFICIAL 2ª OFICIOS							
6940610	OFICIAL 2ª OFICIOS.....	0	AGRICULTURA Y PESCA	OF.CM.AGR. CORTEGANA	CORTEGANA	X----	2.268,00			
943110	OFICIAL SEGUNDA OFICIOS....	0	IGUALDAD Y B.SOCIAL	CASE M.ANG.MARTIN	GIBRALEON	X----	2.268,00			
9769710	OFICIAL SEGUNDA OFICIOS....	0	MEDIO AMBIENTE	SIST. CHANZA,PIED.M.	GRANADO [EL]	X----	2.268,00			JORNADA FESTIVOS JORNADA NOCTURNA JORNADA TURNO
9961410	OF. 2ª OF.-EXPLOTACIÓN PRES	4	MEDIO AMBIENTE	SIST. CHANZA,PIED.M.	GRANADO [EL]	X----	2.268,00			JORNADA FESTIVOS JORNADA NOCTURNA JORNADA TURNO
1837410	OFICIAL SEGUNDA OFICIOS....	1	IGUALDAD Y B.SOCIAL	CASE F. IZQUIERDO	HINOJOS	X----	2.268,00			
2002710	OFICIAL SEGUNDA OFICIOS....	0	EMPLEO	C. PREV. RIESG. LAB.	HUELVA	XX---	3.009,96			
936810	OFICIAL SEGUNDA OFICIOS....	0	IGUALDAD Y B.SOCIAL	CASE LAS JIRAFAS	HUELVA	X----	2.268,00			
938210	OFICIAL SEGUNDA OFICIOS....	0	IGUALDAD Y B.SOCIAL	CASE N.SRA.LORETO	HUELVA	X----	2.268,00			
938710	OFICIAL SEGUNDA OFICIOS....	0	IGUALDAD Y B.SOCIAL	CASE V. DE LA CINTA	HUELVA	X----	2.268,00			
3314610	OFICIAL SEGUNDA OFICIOS....	1	IGUALDAD Y B.SOCIAL	CDTE. I MORACLAROS	HUELVA	X----	2.268,00			
3314010	OFICIAL SEGUNDA OFICIOS....	0	IGUALDAD Y B.SOCIAL	C.PROTC.MENR.J.R.JIM	HUELVA	X----	2.268,00			
9948310	OFICIAL 2ª OFICIOS-AFORADOR	0	MEDIO AMBIENTE	DIR.PROV. HUELVA	HUELVA	X----	2.268,00			
249210	OFICIAL SEGUNDA OFICIOS....	0	OO.PP. Y TRANSPORTES	D.P. OO.PP.Y TR.-HU	HUELVA	X----	2.268,00			
2543710	OFICIAL SEGUNDA OFICIOS....	0	MEDIO AMBIENTE	D.P. MEDIO AMB. DE H	HUELVA	X----	2.268,00			
253810	OFICIAL SEGUNDA OFICIOS....	0	VVDA. Y ORD.TERR.	D.P.VVDA.OT HUELVA	HUELVA	X----	2.268,00			
248710	OFICIAL SEGUNDA OFICIOS....	0	OO.PP. Y TRANSPORTES	GRUPO DE SERVICIOS	HUELVA	X----	2.268,00			
1983910	OFICIAL SEGUNDA OFICIOS....	0	OO.PP. Y TRANSPORTES	GR.VIGIL/CONSV.CARR.	HUELVA	X----	2.268,00			
248010	OFICIAL SEGUNDA OFICIOS....	0	OO.PP. Y TRANSPORTES	LB. CONTROL CALIDAD	HUELVA	X----	2.268,00			
1532110	OFICIAL SEGUNDA OFICIOS....	0	CULTURA	MUSEO	HUELVA	X----	2.268,00			
948410	OFICIAL SEGUNDA OFICIOS....	0	IGUALDAD Y B.SOCIAL	R.MIXTA PENSIONISTAS	HUELVA	X----	2.268,00			JORNADA FESTIVOS JORNADA TURNO
9768110	OFICIAL SEGUNDA OFICIOS....	0	MEDIO AMBIENTE	SIST. CHANZA,PIED.M.	HUELVA	X----	2.268,00			
9962210	OFICIAL SEGUNDA OFICIOS....	0	MEDIO AMBIENTE	SIST. CHANZA,PIED.M.	HUELVA	X----	2.268,00			JORNADA FESTIVOS JORNADA NOCTURNA JORNADA TURNO
9961010	OFICIAL SEGUNDA OFICIOS....	1	MEDIO AMBIENTE	SIST. CHANZA,PIED.M.	HUELVA	X----	2.268,00			
9962110	OFICIAL 2ª OFICIOS-ELECTRIC	0	MEDIO AMBIENTE	SIST. CHANZA,PIED.M.	HUELVA	X----	2.268,00			
3166310	OFICIAL SEGUNDA OFICIOS....	0	JUSTICIA Y ADMON.PCA	SV.APYO.ADMON.JUST.	HUELVA	X----	2.268,00			
1837510	OFICIAL SEGUNDA OFICIOS....	0	IGUALDAD Y B.SOCIAL	CASE LA HIGUERITA	ISLA CRISTINA	X----	2.268,00			
944710	OFICIAL SEGUNDA OFICIOS....	1	IGUALDAD Y B.SOCIAL	CASE LA ARBOLEDA	LEPE	X----	2.268,00			
934410	OFICIAL SEGUNDA OFICIOS....	0	IGUALDAD Y B.SOCIAL	C.AT.SOC.ED.	PALMA DEL CONDADO [L	X----	2.268,00			
1983710	OFICIAL SEGUNDA OFICIOS....	0	OO.PP. Y TRANSPORTES	GR.VIGIL/CONSV.CARR.	PALMA DEL CONDADO [L	X----	2.268,00			
9768410	OFICIAL SEGUNDA OFICIOS....	0	MEDIO AMBIENTE	SIST. CHANZA,PIED.M.	PALMA DEL CONDADO [L	X----	2.268,00			
945410	OF. SEG. OFICIOS.....	1	IGUALDAD Y B.SOCIAL	CASE HERMANA PILAR	PATERNA DEL CAMPO	X----	2.268,00			
6941010	OFICIAL 2ª OFICIOS.....	0	AGRICULTURA Y PESCA	OF.CM.AGR.PUEBLA GUZ	PUEBLA DE GUZMAN	X----	2.268,00			
9769610	OFICIAL SEGUNDA OFICIOS....	1	MEDIO AMBIENTE	SIST. CHANZA,PIED.M.	PUEBLA DE GUZMAN	X----	2.268,00			
9960310	OF. 2ª OF.-EXPLOTACIÓN PRES	3	MEDIO AMBIENTE	SIST. CHANZA,PIED.M.	PUEBLA DE GUZMAN	X----	2.268,00			JORNADA FESTIVOS JORNADA NOCTURNA JORNADA TURNO
548710	OFICIAL SEGUNDA OFICIOS....	0	EMPLEO	R.T.L. PUNTA UMBRIA	PUNTA UMBRIA	X----	2.268,00			
946110	OFICIAL SEGUNDA OFICIOS....	0	IGUALDAD Y B.SOCIAL	CASE MAFALDA	TRIGUEROS	X----	2.268,00			
11905910	OFICIAL SEGUNDA OFICIOS....	0	MEDIO AMBIENTE	SIST.SEVILLA	ZUFRE	X----	2.268,00			
TOTAL PROVINCIA: 22										
PROVINCIA 23 JAEN										
953510	OFICIAL SEGUNDA OFICIOS....	1	IGUALDAD Y B.SOCIAL	C.AT.SOC.ED.	ALCALA LA REAL	X----	2.268,00			
978310	OFICIAL SEGUNDA OFICIOS....	0	IGUALDAD Y B.SOCIAL	CASE A.MODESTO MATA	ALCAUDETE	X----	2.268,00			
11872710	OFICIAL SEGUNDA OFICIOS....	0	MEDIO AMBIENTE	SIS.REGULACION.GRAL.	ALCAUDETE	X----	2.268,00			
958110	OFICIAL SEGUNDA OFICIOS....	0	IGUALDAD Y B.SOCIAL	CASE LOS ROMEROS	ANDUJAR	X----	2.268,00			
1984910	OFICIAL SEGUNDA OFICIOS....	0	OO.PP. Y TRANSPORTES	GR.VIGIL/CONSV.CARR.	ANDUJAR	X----	2.268,00			
6818410	OFICIAL 2ª OFICIOS.....	0	AGRICULTURA Y PESCA	OF.CM.AGR. ANDUJAR	ANDUJAR	X----	2.268,00			
6926610	OFICIAL 2ª OFICIOS.....	0	AGRICULTURA Y PESCA	OF.CM.AGR. ANDUJAR	ANDUJAR	X----	2.268,00			
11911710	OFICIAL SEGUNDA OFICIOS....	0	MEDIO AMBIENTE	SIS.REGULACION GRAL.	ARROYO DEL OJANCO	X----	2.268,00			JORNADA FESTIVOS JORNADA TURNO
11912110	OFICIAL SEGUNDA OFICIOS....	0	MEDIO AMBIENTE	SIS.REGULACION GRAL.	ARROYO DEL OJANCO	X----	2.268,00			JORNADA FESTIVOS JORNADA TURNO
11912010	OFICIAL SEGUNDA OFICIOS....	0	MEDIO AMBIENTE	SIS.REGULACION GRAL.	ARROYO DEL OJANCO	X----	2.268,00			JORNADA FESTIVOS JORNADA TURNO
11911810	OFICIAL SEGUNDA OFICIOS....	0	MEDIO AMBIENTE	SIS.REGULACION GRAL.	ARROYO DEL OJANCO	X----	2.268,00			JORNADA FESTIVOS JORNADA TURNO
11911910	OFICIAL SEGUNDA OFICIOS....	0	MEDIO AMBIENTE	SIS.REGULACION GRAL.	ARROYO DEL OJANCO	X----	2.268,00			JORNADA FESTIVOS JORNADA TURNO
1985110	OFICIAL SEGUNDA OFICIOS....	1	OO.PP. Y TRANSPORTES	GR.VIGIL/CONSV.CARR.	BAEZA	X----	2.268,00			
11911010	OFICIAL SEGUNDA OFICIOS....	0	MEDIO AMBIENTE	SIST.RUMBLAR	BAÑOS DE LA ENCINA	X----	2.268,00			JORNADA FESTIVOS JORNADA TURNO
11911110	OFICIAL SEGUNDA OFICIOS....	0	MEDIO AMBIENTE	SIST.RUMBLAR	BAÑOS DE LA ENCINA	X----	2.268,00			JORNADA FESTIVOS JORNADA TURNO
6927810	OFICIAL 2ª OFICIOS.....	0	AGRICULTURA Y PESCA	OF.CM.AGR.BEAS SEGUR	BEAS DE SEGURA	X----	2.268,00			
11913010	OFICIAL SEGUNDA OFICIOS....	0	MEDIO AMBIENTE	SIS.REGULACION GRAL.	CANENA	X----	2.268,00			
964910	OFICIAL SEGUNDA OFICIOS....	0	IGUALDAD Y B.SOCIAL	CASE JABALCUZ	CAROLINA [LA]	X----	2.268,00			
954310	OFICIAL SEGUNDA OFICIOS....	0	IGUALDAD Y B.SOCIAL	C.PROTC. SAN J. CRUZ	CAROLINA [LA]	X----	2.268,00			

(*) Puesto perteneciente a más de una categoría.

ANEXO 4

Código	Denominación	N V U A M C	Consejería / Org. Autonomo	Centro	Localidad	C. Esp		REQ. PARA DESEMPEÑO		Otras Características
						RFIDP	EUROS	Exp	Titulación Formación	
CONVOCATORIA: TRASLADO LABORALES 2009										
GRUPO 004 BACH. ELEMENTAL, GRDO. ESC. FP1 O			CATEGORIA 4080 OFICIAL 2ª OFICIOS							
962710	OFICIAL SEGUNDA OFICIOS....		0 IGUALDAD Y B.SOCIAL	R.PENSIONISTAS OLIVA	CAROLINA [LA]	X----	2.268,00			JORNADA TURNO
11913410	OFICIAL SEGUNDA OFICIOS....		0 MEDIO AMBIENTE	SIS.REGULACION GRAL.	CAROLINA [LA]	X----	2.268,00			JORNADA FESTIVOS JORNADA TURNO
11913510	OFICIAL SEGUNDA OFICIOS....		0 MEDIO AMBIENTE	SIS.REGULACION GRAL.	CAROLINA [LA]	X----	2.268,00			JORNADA FESTIVOS JORNADA TURNO
6930210	OFICIAL 2ª OFICIOS.....		0 AGRICULTURA Y PESCA	OF.CM.AGR. CAZORLA	CAZORLA	X----	2.268,00			
6928810	OFICIAL 2ª OFICIOS.....		1 AGRICULTURA Y PESCA	OF.CM.AGR. HUELMA	HUELMA	X----	2.268,00			
958610	OFICIAL SEGUNDA OFICIOS....		0 IGUALDAD Y B.SOCIAL	CASE EL OLIVO	JAEN	X----	2.268,00			
960610	OFICIAL SEGUNDA OFICIOS....		0 IGUALDAD Y B.SOCIAL	CASE LOS TRIGALES	JAEN	X----	2.268,00			
11398910	OFICIAL 2ª DE OFICIOS.....		1 IGUALDAD Y B.SOCIAL	CASE N.SRA.REMEDIOS	JAEN	X----	2.161,68			
1838310	OFICIAL SEGUNDA OFICIOS....		0 IGUALDAD Y B.SOCIAL	CASE POL. EL VALLE	JAEN	X----	2.268,00			
1786510	OFICIAL SEGUNDA OFICIOS....		0 IGUALDAD Y B.SOCIAL	CASE STA.CATALINA	JAEN	X----	2.268,00			
11861210	OFICIAL SEGUNDA OFICIOS....		0 OO.PP. Y TRANSPORTES	D.P. OO.PP.Y TR.-JA	JAEN	X----	2.268,00			
332710	OFICIAL SEGUNDA OFICIOS....		0 AGRICULTURA Y PESCA	D.P. AGRIC. Y PES.-JA	JAEN	X----	2.268,00			
28210	OFICIAL SEGUNDA OFICIOS....		3 MEDIO AMBIENTE	D.P. MEDIO AMB.	JAEN JAEN	X----	2.268,00			
2546610	OFICIAL SEGUNDA OFICIOS....		3 MEDIO AMBIENTE	D.P. MEDIO AMB.	JAEN JAEN	X----	2.268,00			
255710	OFICIAL SEGUNDA OFICIOS....		0 OO.PP. Y TRANSPORTES	GRUPO DE SERVICIOS	JAEN	X----	2.268,00			
6821810	OFICIAL 2ª OFICIOS.....		0 AGRICULTURA Y PESCA	OF.CM.AGR. JAEN	JAEN	X----	2.268,00			
11909210	OFICIAL SEGUNDA OFICIOS....		0 MEDIO AMBIENTE	SEDE ADVA.	JAEN JAEN	X----	2.268,00			
11909410	OFICIAL SEGUNDA OFICIOS....		0 MEDIO AMBIENTE	SEDE ADVA.	JAEN JAEN	X----	2.268,00			
11909510	OFICIAL SEGUNDA OFICIOS....		0 MEDIO AMBIENTE	SEDE ADVA.	JAEN JAEN	X----	2.268,00			
11909610	OFICIAL SEGUNDA OFICIOS....		0 MEDIO AMBIENTE	SEDE ADVA.	JAEN JAEN	X----	2.268,00			
11907210	OFICIAL SEGUNDA OFICIOS....		0 MEDIO AMBIENTE	SIST.JAEN	JAEN	X----	2.268,00			
11907410	OFICIAL SEGUNDA OFICIOS....		0 MEDIO AMBIENTE	SIST.JAEN	JAEN	X----	2.268,00			
11907310	OFICIAL SEGUNDA OFICIOS....		0 MEDIO AMBIENTE	SIST.JAEN	JAEN	X----	2.268,00			
3168310	OFICIAL SEGUNDA OFICIOS....		1 JUSTICIA Y ADMON.PCA	SV.APYO.ADMON.JUST.	JAEN	X----	2.268,00			
966010	OFICIAL SEGUNDA OFICIOS....		0 IGUALDAD Y B.SOCIAL	C.PROTC.N.SRA.CABEZA	LINARES	X----	2.268,00			
6930510	OFICIAL 2ª OFICIOS.....		0 AGRICULTURA Y PESCA	OF.CM.AGR. LINARES	LINARES	X----	2.268,00			
973810	OFICIAL SEGUNDA OFICIOS....		0 IGUALDAD Y B.SOCIAL	R.MIX. PENSIONISTAS	LINARES	X----	2.268,00			JORNADA FESTIVOS JORNADA TURNO
3169010	OFICIAL SEGUNDA OFICIOS....		0 JUSTICIA Y ADMON.PCA	SV.APYO.ADMON.JUST.	LINARES	X----	2.268,00			
572510	OFICIAL SEGUNDA-AUXILIAR PR		0 IGUALDAD Y B.SOCIAL	C. REHABILITACION	LOPERA	XX---	3.342,12			
1909210	OFICIAL SEGUNDA OFICIOS....		1 EDUCACIÓN	IES. VIRG. CABEZA	MARMOLEJO	X----	2.268,00			
11918610	OFICIAL SEGUNDA OFICIOS....		0 MEDIO AMBIENTE	SIST.ALTO GUADIANA M	POZO ALCON	X----	2.268,00			
6813410	OFICIAL 2ª OFICIOS.....		1 AGRICULTURA Y PESCA	OF.CM.AGR.SANTISTEBA	SANTISTEBAN DEL PUER	X----	2.268,00			
6927210	OFICIAL 2ª OFICIOS.....		0 AGRICULTURA Y PESCA	OF.CM.AGR. UBEDA	UBEDA	X----	2.268,00			
955910	OFICIAL SEGUNDA OFICIOS....		0 IGUALDAD Y B.SOCIAL	R. ASISTIDA	UBEDA	X----	2.268,00			
11917810	OFICIAL SEGUNDA OFICIOS....		0 MEDIO AMBIENTE	SIS.REGULACION GRAL.	UBEDA	X----	2.268,00			
11917910	OFICIAL SEGUNDA OFICIOS....		0 MEDIO AMBIENTE	SIS.REGULACION GRAL.	UBEDA	X----	2.268,00			
11907610	OFICIAL SEGUNDA OFICIOS....		0 MEDIO AMBIENTE	SIST.JAEN	VALDEPEÑAS DE JAEN	X----	2.268,00			
11907810	OFICIAL SEGUNDA OFICIOS....		0 MEDIO AMBIENTE	SIST.JAEN	VALDEPEÑAS DE JAEN	X----	2.268,00			JORNADA FESTIVOS JORNADA TURNO
11907710	OFICIAL SEGUNDA OFICIOS....		0 MEDIO AMBIENTE	SIST.JAEN	VALDEPEÑAS DE JAEN	X----	2.268,00			JORNADA FESTIVOS JORNADA TURNO
11915610	OFICIAL SEGUNDA OFICIOS....		0 MEDIO AMBIENTE	SIS.REGULACION GRAL.	VILCHES	X----	2.268,00			JORNADA FESTIVOS JORNADA TURNO
11914510	OFICIAL SEGUNDA OFICIOS....		0 MEDIO AMBIENTE	SIS.REGULACION GRAL.	VILLACARRILLO	X----	2.268,00			JORNADA FESTIVOS JORNADA TURNO
TOTAL PROVINCIA: 13										
PROVINCIA 29 MALAGA										
9820710	OF. 2ª OF.-EXPLOTACIÓN PRES		3 MEDIO AMBIENTE	SIST. GUADALH.-LIM.	ALMOGÍA	X----	2.268,00			JORNADA FESTIVOS JORNADA NOCTURNA JORNADA TURNO
982910	OFICIAL SEGUNDA OFICIOS....		1 IGUALDAD Y B.SOCIAL	CASE VERA CRUZ	ANTEQUERA	X----	2.268,00			
1987110	OFICIAL SEGUNDA OFICIOS....		0 OO.PP. Y TRANSPORTES	GR.VIGIL/CONSV.CARR.	ANTEQUERA	X----	2.268,00			
6933910	OFICIAL 2ª OFICIOS.....		0 AGRICULTURA Y PESCA	OF.CM.AGR. ANTEQUERA	ANTEQUERA	X----	2.268,00			
9829310	OF. 2ª OF.-GUADALHORCE-GUAD		1 MEDIO AMBIENTE	SIST. GUADALH.-LIM.	ARDALES	X----	2.268,00			
9829410	OF. 2ª OF.-EXPL. PRESAS GUA		4 MEDIO AMBIENTE	SIST. GUADALH.-LIM.	ARDALES	X----	2.268,00			JORNADA FESTIVOS JORNADA NOCTURNA JORNADA TURNO JORNADA PARTIDA
9939510	OF. 2ª OF. -GUADALHORCE-GUA		0 MEDIO AMBIENTE	SIST. GUADALH.-LIM.	ARDALES	X----	2.268,00			
6927610	OFICIAL 2ª OFICIOS.....		0 AGRICULTURA Y PESCA	OF.CM.AGR. CARTAMA	CARTAMA	X----	2.268,00			
301110	OFICIAL SEGUNDA OFICIOS....		0 AGRICULTURA Y PESCA	C.I.F.A. CHURRIANA	CHURRIANA	X----	2.268,00			
980610	OFICIAL SEGUNDA OFICIOS....		0 IGUALDAD Y B.SOCIAL	CASE SAN ISIDRO	ESTEPONA	X----	2.268,00			
989910	OFICIAL SEGUNDA OFICIOS....		2 IGUALDAD Y B.SOCIAL	R. PENSIONISTAS	ESTEPONA	X----	2.268,00			JORNADA FESTIVOS JORNADA TURNO
9832110	OF. 2ª OF. MANT. PRESA LA		1 MEDIO AMBIENTE	SIST. COSTA SOL OCC.	ISTAN	X----	2.268,00			
9832310	OF. 2ª OF.-EXPLOTACIÓN PRES		4 MEDIO AMBIENTE	SIST. COSTA SOL OCC.	ISTAN	X----	2.268,00			JORNADA FESTIVOS JORNADA NOCTURNA JORNADA TURNO
3334010	OFICIAL SEGUNDA OFICIOS....		0 CULTURA	ARCHIVO HISTORICO	MALAGA	X----	2.268,00			
979810	OFICIAL SEGUNDA OFICIOS....		0 IGUALDAD Y B.SOCIAL	CASE LA PALMA	MALAGA	X----	2.268,00			
981310	OFICIAL SEGUNDA OFICIOS....		0 IGUALDAD Y B.SOCIAL	CASE LOS ASPERONES	MALAGA	X----	2.268,00			
985510	OFICIAL SEGUNDA OFICIOS....		1 IGUALDAD Y B.SOCIAL	CASE N.SRA.CARMEN	MALAGA	X----	2.268,00			
981910	OFICIAL SEGUNDA OFICIOS....		0 IGUALDAD Y B.SOCIAL	CASE SAN JOSE	MALAGA	X----	2.268,00			
262110	OFICIAL SEGUNDA OFICIOS....		0 OO.PP. Y TRANSPORTES	D.P. OO.PP.Y TR.-MA	MALAGA	X----	2.268,00			
266410	OFICIAL SEGUNDA OFICIOS....		0 OO.PP. Y TRANSPORTES	D.P. OO.PP.Y TR.-MA	MALAGA	X----	2.268,00			

(*) Puesto perteneciente a más de una categoría.

ANEXO 4

Código	Denominación	NVAUMC	Consejería / Org. Autonomo	Centro	Localidad	C. Esp		REQ. PARA DESEMPEÑO		Otras Características
						RFIDP	EUROS	Exp	Titulación Formación	
CONVOCATORIA: TRASLADO LABORALES 2009										
GRUPO 004 BACH. ELEMENTAL, GRDO. ESC. FP1 O			CATEGORIA 4080 OFICIAL 2ª OFICIOS							
6928910	OFICIAL 2ª OFICIOS.....	0	AGRICULTURA Y PESCA	D.P. AGRIC.Y PES.-MA	MALAGA	X----	2.268,00			
2444210	OFICIAL SEGUNDA OFICIOS....	0	MEDIO AMBIENTE	D.P. MEDIO AMB. MA	MALAGA	XX----	3.318,12			
29910	OFICIAL SEGUNDA OFICIOS....	0	MEDIO AMBIENTE	D.P. MEDIO AMB. MA	MALAGA	X----	2.268,00			
31210	OFICIAL SEGUNDA OFICIOS....	0	MEDIO AMBIENTE	D.P. MEDIO AMB. MA	MALAGA	X----	2.268,00			
262810	OFICIAL SEGUNDA OFICIOS....	0	OO.PP. Y TRANSPORTES	GRUPO DE SERVICIOS	MALAGA	X----	2.268,00			
1987410	OFICIAL SEGUNDA OFICIOS....	0	OO.PP. Y TRANSPORTES	GR.VIGIL/CONSV.CARR.	MALAGA	X----	2.268,00			
2173010	OFICIAL SEGUNDA OFICIOS-REF	0	TURISMO,COM. Y DEP.	I.A. DEL DEPORTE	MALAGA	XX----	2.774,88			
3087310	OFICIAL SEGUNDA OFICIOS....	0	TURISMO,COM. Y DEP.	I.A. DEL DEPORTE	MALAGA	XX----	2.774,88			
8001610	OFICIAL SEGUNDA OFICIOS....	0	EDUCACIÓN	IES.N1 UNIV.LABORAL	MALAGA	X----	2.268,00			
994710	OFICIAL SEGUNDA OFICIOS....	1	IGUALDAD Y B.SOCIAL	R. PENSIONISTAS	MALAGA	X----	2.268,00			JORNADA FESTIVOS JORNADA TURNO
9825110	OF. 2ª OF.-MANT. PRESA EL I	1	MEDIO AMBIENTE	SIST. GUADALH.-LIM.	MALAGA	X----	2.268,00			
9825210	OF. 2ª OF.-EXPLOTACIÓN PRES	3	MEDIO AMBIENTE	SIST. GUADALH.-LIM.	MALAGA	X----	2.268,00			JORNADA FESTIVOS JORNADA NOCTURNA JORNADA TURNO
9823710	OF.2ª OFICIOS -ZONA REG.ABA	4	MEDIO AMBIENTE	SIST. VIÑUELA-AXARQ.	MALAGA	X----	2.268,00			JORNADA FESTIVOS JORNADA NOCTURNA JORNADA TURNO
3172410	OFICIAL SEGUNDA OFICIOS....	0	JUSTICIA Y ADMON.PCA	SV.APYO.ADMON.JUST.	MALAGA	X----	2.268,00			
558310	OFICIAL SEGUNDA DE OFICIOS.	0	EMPLEO	CIUDAD RESD.I-TIEMPO	MARBELLA	X----	2.268,00			
1987310	OFICIAL SEGUNDA OFICIOS....	0	OO.PP. Y TRANSPORTES	GR.VIGIL/CONSV.CARR.	RONDA	X----	2.268,00			
6936410	OFICIAL 2ª OFICIOS.....	0	AGRICULTURA Y PESCA	OF.CM.AGR. RONDA	RONDA	X----	2.268,00			
7042110	OFICIAL 2ª OFICIOS.....	1	AGRICULTURA Y PESCA	OF.CM.AGR. RONDA	RONDA	X----	2.268,00			
986510	OFICIAL SEGUNDA OFICIOS....	0	IGUALDAD Y B.SOCIAL	C.DE PROTC. VIRG. E.	TORREMOLINOS	X----	2.268,00			JORNADA FESTIVOS
993110	OFICIAL SEGUNDA OFICIOS....	0	JUSTICIA Y ADMON.PCA	C.MENR.INFRACT.S.FCO	TORREMOLINOS	X----	2.268,00			
985310	OFICIAL SEGUNDA OFICIOS....	1	IGUALDAD Y B.SOCIAL	C. PROTC. VIRG. V.IA	VELEZ-MALAGA	X----	2.268,00			
987310	OFICIAL SEGUNDA OFICIOS....	1	IGUALDAD Y B.SOCIAL	CASE LA COMETA	VELEZ-MALAGA	X----	2.268,00			
1987210	OFICIAL SEGUNDA OFICIOS....	0	OO.PP. Y TRANSPORTES	GR.VIGIL/CONSV.CARR.	VELEZ-MALAGA	X----	2.268,00			
7066710	OFICIAL SEGUNDA OFICIOS....	0	AGRICULTURA Y PESCA	OF.CM.AGR. VELEZ-MA	VELEZ-MALAGA	X----	2.268,00			
9821610	OF. 2ª OF.-EXPLOTACIÓN PRES	4	MEDIO AMBIENTE	SIST. VIÑUELA-AXARQ.	VIÑUELA	X----	2.268,00			JORNADA FESTIVOS JORNADA NOCTURNA JORNADA TURNO
TOTAL PROVINCIA: 33										
PROVINCIA 41 SEVILLA										
3320310	OFICIAL SEGUNDA OFICIOS....	0	IGUALDAD Y B.SOCIAL	CASE AZAHAR	ALCALA DE GUADAIRA	X----	2.268,00			
1011010	OFICIAL SEGUNDA OFICIOS....	1	IGUALDAD Y B.SOCIAL	CASE LOS PINOS	ALCALA DE GUADAIRA	X----	2.268,00			
11919310	OFICIAL SEGUNDA OFICIOS....	0	MEDIO AMBIENTE	SIS.REGULACION GRAL.	ALCALA DE GUADAIRA	X----	2.268,00			
305210	OFICIAL SEGUNDA OFICIOS....	1	AGRICULTURA Y PESCA	C.I.F.A.TORRES-TOMEJ	ALCALA DEL RIO	X----	2.268,00			
1038510	OFICIAL SEGUNDA OFICIOS....	0	IGUALDAD Y B.SOCIAL	CASE LA GITANILLA	ARAHAL [EL]	X----	2.268,00			
1011910	OFICIAL SEGUNDA OFICIOS....	0	IGUALDAD Y B.SOCIAL	CASE AZALEA	CAMAS	X----	2.268,00			
1543710	OFICIAL SEGUNDA OFICIOS....	1	TURISMO,COM. Y DEP.	INS.DEP.TIRO OLIMPIC	CAMAS	X----	2.544,60			JORNADA PARTIDA
1012610	OFICIAL SEGUNDA OFICIOS....	1	IGUALDAD Y B.SOCIAL	C.PROTC.S.J.AVILA	CARMONA	X----	2.268,00			
6932210	OFICIAL 2ª OFICIOS.....	0	AGRICULTURA Y PESCA	OF.CM.AGR. ALCORES	CARMONA	X----	2.268,00			
11929910	OFICIAL SEGUNDA OFICIOS....	0	MEDIO AMBIENTE	SIS.REGULACION GRAL.	CARMONA	X----	2.268,00			JORNADA FESTIVOS JORNADA TURNO
1014010	OFICIAL SEGUNDA OFICIOS....	0	IGUALDAD Y B.SOCIAL	CASE N.SRA.ROCIO	CORIA DEL RIO	X----	2.268,00			
1015210	OFICIAL SEGUNDA OFICIOS....	0	IGUALDAD Y B.SOCIAL	CAS N.SRA.DE VALME	DOS HERMANAS	X----	2.268,00			
3231310	OFICIAL SEGUNDA OFICIOS....	0	IGUALDAD Y B.SOCIAL	CASE LA MILAGROSA	DOS HERMANAS	X----	2.268,00			
1029010	OFICIAL SEGUNDA OFICIOS....	0	IGUALDAD Y B.SOCIAL	D.D. DOS HERMANAS	DOS HERMANAS	X----	2.268,00			
1027610	OFICIAL SEGUNDA OFICIOS....	0	IGUALDAD Y B.SOCIAL	R.ASISTIDOS.MONTEQUI	DOS HERMANAS	X----	2.268,00			JORNADA FESTIVOS
11925910	OFICIAL SEGUNDA OFICIOS....	0	MEDIO AMBIENTE	SEDE ADVA. SE	DOS HERMANAS	X----	2.268,00			
1015910	OFICIAL SEGUNDA DE OFICIOS.	0	IGUALDAD Y B.SOCIAL	CASE EL GIRASOL	ECIJA	X----	2.268,00			
6931310	OFICIAL 2ª OFICIOS.....	1	AGRICULTURA Y PESCA	OF.CM.AGR. CAMPIÑA	ECIJA	X----	2.268,00			
1002010	OFICIAL SEGUNDA OFICIOS....	0	IGUALDAD Y B.SOCIAL	CASE BALCON AND.	ESTEPA	X----	2.268,00			
1016510	OFICIAL SEGUNDA OFICIOS....	0	IGUALDAD Y B.SOCIAL	CASE STA.MARGARITA	ESTEPA	X----	2.268,00			
1039210	OFICIAL SEGUNDA DE OFICIOS.	0	IGUALDAD Y B.SOCIAL	CASE ARCO IRIS	LEBRIJA	X----	2.268,00			
11931110	OFICIAL SEGUNDA OFICIOS....	0	MEDIO AMBIENTE	SIS.REGULACION GRAL.	LEBRIJA	X----	2.268,00			
11931610	OFICIAL SEGUNDA OFICIOS....	0	MEDIO AMBIENTE	SIS.REGULACION GRAL.	LEBRIJA	X----	2.268,00			
1037110	OFICIAL SEGUNDA DE OFICIOS.	0	IGUALDAD Y B.SOCIAL	CASE JAZMIN	LORA DEL RIO	X----	2.268,00			
11930310	OFICIAL SEGUNDA OFICIOS....	0	MEDIO AMBIENTE	SIS.REGULACION GRAL.	LORA DEL RIO	X----	2.268,00			
1040510	OFICIAL SEGUNDA OFICIOS....	0	IGUALDAD Y B.SOCIAL	CASE LA ALONDRA	MARCHENA	X----	2.268,00			
1018010	OFICIAL SEGUNDA OFICIOS....	0	IGUALDAD Y B.SOCIAL	CASE STA.M.ROSARIO	MARCHENA	X----	2.268,00			
1017010	OFICIAL SEGUNDA OFICIOS....	1	IGUALDAD Y B.SOCIAL	C.PROTC.STA.TERESA J	MARCHENA	X----	2.268,00			
1005210	OFICIAL SEGUNDA OFICIOS....	0	IGUALDAD Y B.SOCIAL	R. ASISTIDA MARCHENA	MARCHENA	X----	2.268,00			JORNADA FESTIVOS
1018710	OFICIAL SEGUNDA OFICIOS....	0	IGUALDAD Y B.SOCIAL	CASE SAN LUIS	MONTELLANO	X----	2.268,00			
3320010	OFICIAL SEGUNDA OFICIOS....	1	IGUALDAD Y B.SOCIAL	CASE A.GUARDA(MORON)	MORON DE LA FRONTERA	X----	2.268,00			
1020110	OFICIAL SEGUNDA OFICIOS....	1	IGUALDAD Y B.SOCIAL	CASE EL OLIVO	MORON DE LA FRONTERA	X----	2.268,00			
1000310	OFICIAL SEGUNDA OFICIOS....	0	IGUALDAD Y B.SOCIAL	CASE GAB. MISTRAL	OSUNA	X----	2.268,00			
6638810	OFICIAL 2ª OFICIOS.....	1	AGRICULTURA Y PESCA	OF.CM.AGR.CAMPIÑA-SI	OSUNA	X----	2.268,00			
6932710	OFICIAL 2ª OFICIOS.....	0	AGRICULTURA Y PESCA	OF.CM.AGR.CAMPIÑA-SI	OSUNA	X----	2.268,00			
302910	OFICIAL SEGUNDA OFICIOS....	0	AGRICULTURA Y PESCA	C.I.F.A.LOS PALACIOS	PALACIOS Y VILLAFRAN	X----	2.268,00			
1021110	OFICIAL SEGUNDA OFICIOS....	0	IGUALDAD Y B.SOCIAL	CASE SANTA CRUZ	PEÑAFLOR	X----	2.268,00			

(*) Puesto perteneciente a más de una categoría.

ANEXO 4

Código	Denominación	NVAUMC	Consejería / Org. Autonomo	Centro	Localidad	C. Esp		REQ. PARA DESEMPEÑO		Otras Características
						RFIDP	EUROS	Exp	Titulación Formación	

CONVOCATORIA: TRASLADO LABORALES 2009

GRUPO	004	BACH. ELEMENTAL, GRDO. ESC. FP1 O	CATEGORIA	4080	OFICIAL 2ª OFICIOS					
11930610	OFICIAL SEGUNDA OFICIOS...	0 MEDIO AMBIENTE	SIS.REGULACION GRAL.	PEÑAFLOR	X----	2.268,00				JORNADA FESTIVOS JORNADA TURNO
1021410	OFICIAL SEGUNDA OFICIOS...	0 IGUALDAD Y B.SOCIAL	CASE STA.Mª GRACIA	PUEBLA DE CAZALLA [L	X----	2.268,00				
999610	OFICIAL SEGUNDA OFICIOS...	0 IGUALDAD Y B.SOCIAL	CASE ROSALIA CASTRO	PUEBLA DEL RIO [LA]	X----	2.268,00				
1002710	OFICIAL SEGUNDA OFICIOS...	0 IGUALDAD Y B.SOCIAL	CASE Z. CAMPRUBI	SAN JUAN DE AZNALFAR	X----	2.268,00				
6640510	OFICIAL 2ª OFICIOS.....	1 AGRICULTURA Y PESCA	OF.CM.AGR.PONIENTE S	SANLUCAR LA MAYOR	X----	2.268,00				
6931810	OFICIAL 2ª OFICIOS.....	0 AGRICULTURA Y PESCA	OF.CM.AGR.PONIENTE S	SANLUCAR LA MAYOR	X----	2.268,00				
1950010	OFICIAL SEGUNDA OFICIOS....	0 EMPLEO	C. PREV. RIESG. LAB.	SEVILLA	XX---	3.009,96				
104410	OFICIAL SEGUNDA OFICIOS....	0 IGUALDAD Y B.SOCIAL	C. TARACEA	SEVILLA	X----	2.268,00				
9719510	OFICIAL SEGUNDA OFICIOS....	1 IGUALDAD Y B.SOCIAL	C.A.S.ARCO E IRIS	SEVILLA	X----	2.268,00				
1037810	OFICIAL SEGUNDA OFICIOS....	0 IGUALDAD Y B.SOCIAL	CASE ADELFA	SEVILLA	X----	2.268,00				
1023010	OFICIAL SEGUNDA OFICIOS....	0 IGUALDAD Y B.SOCIAL	CASE A.GUARDA (SEV)	SEVILLA	X----	2.268,00				
1001010	OFICIAL SEGUNDA OFICIOS....	0 IGUALDAD Y B.SOCIAL	CASE G. FUERTES	SEVILLA	X----	2.268,00				
1007510	OFICIAL SEGUNDA DE OFICIOS..	0 IGUALDAD Y B.SOCIAL	CASE M.INMACULADA	SEVILLA	X----	2.268,00				
3320610	OFICIAL SEGUNDA OFICIOS....	1 IGUALDAD Y B.SOCIAL	CASE NIÑO JESUS	SEVILLA	X----	2.268,00				
1006110	OFICIAL SEGUNDA OFICIOS....	1 IGUALDAD Y B.SOCIAL	CASE N.S.CANDELARIA	SEVILLA	X----	2.268,00				
1008910	OFICIAL SEGUNDA DE OFICIOS..	0 IGUALDAD Y B.SOCIAL	CASE SAN JERONIMO	SEVILLA	X----	2.268,00				
1006810	OFICIAL SEGUNDA OFICIOS....	0 IGUALDAD Y B.SOCIAL	CASE SANT.TRINIDAD	SEVILLA	X----	2.268,00				
1023710	OFICIAL SEGUNDA OFICIOS....	0 IGUALDAD Y B.SOCIAL	CASE SGDA. FAMILIA	SEVILLA	X----	2.268,00				
1010310	OFICIAL SEGUNDA OFICIOS....	0 IGUALDAD Y B.SOCIAL	CASE STA.L.MARILLAC	SEVILLA	X----	2.268,00				
1008210	OFICIAL SEGUNDA OFICIOS....	0 IGUALDAD Y B.SOCIAL	CASE STA.M.ANGELES	SEVILLA	X----	2.268,00				
1009610	OFICIAL SEGUNDA OFICIOS....	0 IGUALDAD Y B.SOCIAL	CASE TORREBLANCA	SEVILLA	X----	2.268,00				
3320910	OFICIAL SEGUNDA OFICIOS....	0 IGUALDAD Y B.SOCIAL	CASE V.DE LOS REYES	SEVILLA	X----	2.268,00				
11391710	OFICIAL SEGUNDA OFICIOS....	0 EDUCACIÓN	CP. VARA DEL REY	SEVILLA	XX---	3.082,80				
48910	OFICIAL SEGUNDA-MANT. E INS	0 GOBERNACIÓN	D.G. POLT. INTERIOR	SEVILLA	XX---	3.082,80				
2327710	OFICIAL SEGUNDA OFICIOS....	0 AGRICULTURA Y PESCA	D.G.PROD.AG.Y GAN.	SEVILLA	X----	2.268,00				
1738610	OFICIAL SEGUNDA OFICIOS....	1 OO.PP. Y TRANSPORTES	D.P. OO.PP.Y TR.-SE	SEVILLA	X----	2.268,00				
1936310	OFICIAL SEGUNDA OFICIOS....	0 AGRICULTURA Y PESCA	D.P. AGRIC. Y PES.-SE	SEVILLA	X----	2.268,00				
1779610	OFICIAL SEGUNDA OFICIOS....	0 INNOV.,CIENCIA Y EMP	D.P. INNOV.C.Y E.(SE	SEVILLA	X----	2.268,00				
2190110	OFICIAL SEGUNDA OFICIOS-MAN	0 TURISMO,COM. Y DEP.	D.P.TUR.COM Y DEP.-SE	SEVILLA	X----	2.268,00				
11811010	OFICIAL SEGUNDA OFICIOS....	1 VVDA. Y ORD.TERR.	D.P.VVDA.OT	SEVILLA	X----	2.268,00				
271110	OFICIAL SEGUNDA OFICIOS....	0 OO.PP. Y TRANSPORTES	GRUPO DE SERVICIOS	SEVILLA	X----	2.268,00				
272110	OFICIAL SEGUNDA OFICIOS....	0 OO.PP. Y TRANSPORTES	GRUPO TALLER	SEVILLA	X----	2.268,00				
1989610	OFICIAL SEGUNDA OFICIOS....	1 OO.PP. Y TRANSPORTES	GR.VIGIL/CONSV.CARR.	SEVILLA	X----	2.268,00				
1547610	OFICIAL SEGUNDA OFICIOS....	0 CULTURA	MUSEO ARQUEOLOGICO	SEVILLA	X----	2.268,00				
1032810	OFICIAL SEGUNDA OFICIOS....	0 IGUALDAD Y B.SOCIAL	R.VALIDOS HELIOPOLIS	SEVILLA	X----	2.268,00				JORNADA TURNO
94910	OFICIAL SEGUNDA OFICIOS....	0 PRESIDENCIA	SCRT.GRAL. TECNICA	SEVILLA	X----	2.268,00				
95010	OFICIAL SEGUNDA OFICIOS-MAN	0 PRESIDENCIA	SCRT.GRAL. TECNICA	SEVILLA	X----	2.268,00				
139310	OFICIAL SEGUNDA OFICIOS....	0 ECONOMIA Y HACIENDA	SCRT.GRAL. TECNICA	SEVILLA	X----	2.268,00				
7959710	OFICIAL 2ª OFICIOS.....	1 EDUCACIÓN	SCRT.GRAL. TECNICA	SEVILLA	X----	2.268,00				
2508710	OFICIAL SEGUNDA OFICIOS....	0 EMPLEO	SCRT.GRAL. TECNICA	SEVILLA	X----	2.268,00				
2320610	OFICIAL 2ª OFICIOS.....	0 AGRICULTURA Y PESCA	SCRT.GRAL. TECNICA	SEVILLA	X----	2.268,00				
2320410	OFICIAL SEGUNDA OFICIOS-MEC	0 AGRICULTURA Y PESCA	SCRT.GRAL. TECNICA	SEVILLA	X----	2.268,00				
1458410	OFICIAL SEGUNDA OFICIOS....	0 CULTURA	SCRT.GRAL. TECNICA	SEVILLA	X----	2.268,00				
729310	OFICIAL SEGUNDA OFICIOS-MAN	0 IGUALDAD Y B.SOCIAL	SCRT.GRAL. TECNICA	SEVILLA	X----	2.268,00				
2152010	OFICIAL SEGUNDA OFICIOS-REF	0 SALUD	SECRETARÍA GENERAL	SEVILLA	X----	2.268,00				
11924710	OFICIAL SEGUNDA OFICIOS....	0 MEDIO AMBIENTE	SEDE ADVA. SE	SEVILLA	X----	2.268,00				
11955010	OFICIAL SEGUNDA OFICIOS....	0 MEDIO AMBIENTE	SEDE ADVA. SE	SEVILLA	X----	2.268,00				
11925110	OFICIAL SEGUNDA OFICIOS....	0 MEDIO AMBIENTE	SEDE ADVA. SE	SEVILLA	X----	2.268,00				
11924910	OFICIAL SEGUNDA OFICIOS....	0 MEDIO AMBIENTE	SEDE ADVA. SE	SEVILLA	X----	2.268,00				JORNADA FESTIVOS JORNADA TURNO
11925710	OFICIAL SEGUNDA OFICIOS....	0 MEDIO AMBIENTE	SEDE ADVA. SE	SEVILLA	X----	2.268,00				
11929110	OFICIAL SEGUNDA OFICIOS....	0 MEDIO AMBIENTE	SEDE ADVA. SE	SEVILLA	X----	2.268,00				
3178310	OFICIAL SEGUNDA OFICIOS....	0 JUSTICIA Y ADMON.PCA	SV.APYO.ADMON.JUST.	SEVILLA	X----	2.268,00				
1040110	OFICIAL SEGUNDA OFICIOS....	1 IGUALDAD Y B.SOCIAL	CASE LA FUENTE	UTRERA	X----	2.268,00				
6932110	OFICIAL 2ª OFICIOS.....	0 AGRICULTURA Y PESCA	OF.CM.AGR.BAJO GUADA	UTRERA	X----	2.268,00				

TOTAL PROVINCIA: 18

TOTAL CATEGORIA: 189

(*) Puesto perteneciente a más de una categoría.

PUBLICACIONES

Textos Legales nº 41

Título: Ley de Carreteras de Andalucía



Edita e imprime: Servicio de Publicaciones y BOJA
Secretaría General Técnica
Consejería de la Presidencia

Año de edición: 2006

Distribuye: Servicio de Publicaciones y BOJA

Pedidos: Servicio de Publicaciones y BOJA
Apartado Oficial Sucursal núm. 11. 41014-SEVILLA
También está a la venta en librerías colaboradoras

Forma de pago: El pago se realizará de conformidad con la liquidación que se practique por el Servicio de Publicaciones y BOJA al aceptar el pedido, lo que se comunicará a vuelta de correo

P.V.P.: 4,13 € (IVA incluido)

FRANQUEO CONCERTADO núm. 41/63



SUMARIO

(Continuación del fascículo 3 de 4)

2. Autoridades y personal

2.2. Oposiciones y concursos

PÁGINA

CONSEJERÍA DE JUSTICIA Y ADMINISTRACIÓN PÚBLICA

Orden de 25 de febrero de 2009, por la que se convoca y regula concurso de traslados, inicial y a resultas, entre el personal laboral de carácter fijo o fijo discontinuo incluido en el ámbito de aplicación del Convenio Colectivo del Personal Laboral al servicio de la Administración de la Junta de Andalucía. (Continuación.)

289

Número formado por cuatro fascículos

Lunes, 16 de marzo de 2009

Año XXXI

Número 51 (4 de 4)

Edita: Servicio de Publicaciones y BOJA
CONSEJERÍA DE LA PRESIDENCIA
Secretaría General Técnica.
Dirección: Apartado Oficial Sucursal núm. 11. Bellavista.
41014 SEVILLA
Talleres: Servicio de Publicaciones y BOJA



Teléfono: 95 503 48 00*
Fax: 95 503 48 05
Depósito Legal: SE 410 - 1979
ISSN: 0212 - 5803
Formato: UNE A4

ANEXO 4

Código	Denominación	N V U A M C	Consejería / Org. Autonomo	Centro	Localidad	C. Esp		REQ. PARA DESEMPEÑO		Otras Características
						RFIDP	EUROS	Exp	Titulación Formación	

CONVOCATORIA: TRASLADO LABORALES 2009

GRUPO 004 BACH. ELEMENTAL, GRDO. ESC. FP1 O

CATEGORIA 4094 OFICIAL 2ª IMPRESIÓN Y MANIPULADO ARTES

PROVINCIA 41 SEVILLA

1969910 OF. SEGUNDA IMPRESION Y MAN 2 PRESIDENCIA SV.PUBLICACIONES/BOJ SEVILLA XX--- 2.774,88 F: ARTES GRAFICA JORNADA TURNO

TOTAL PROVINCIA: 2

TOTAL CATEGORIA: 2

(*) Puesto perteneciente a más de una categoría.

ANEXO 4

Código	Denominación	N V U A M C	Consejería / Org. Autonomo	Centro	Localidad	C. Esp		REQ. PARA DESEMPEÑO		Otras Características
						RFIDP	EUROS	Exp	Titulación Formación	

CONVOCATORIA: TRASLADO LABORALES 2009

GRUPO 004 BACH. ELEMENTAL, GRDO. ESC. FP1 O

CATEGORIA 4100 AUXILIAR INSTITUCIONES CULTURALES

PROVINCIA 04 ALMERIA

3330610	AUXILIAR INSTITUCIONES CULT	1	CULTURA	BIBL. PUBLICA	ALMERIA	X----	2.131,20			JORNADA TURNO
10817110	AUXILIAR INSTITUCIONES CULT	2	CULTURA	MUSEO	ALMERIA	X----	2.131,20			JORNADA FESTIVOS JORNADA TURNO

TOTAL PROVINCIA: 3

PROVINCIA 11 CADIZ

3331310	AUXILIAR INSTITUCIONES CULT	3	CULTURA	BIBL. PUBLICA	CADIZ	X----	2.131,20			JORNADA TURNO
6919610	AUX.INSTITUC.CULTUR.....	0	CULTURA	UT C.AND.FLAMENCO	JEREZ DE LA FRONTERA	X----	2.131,20			JORNADA FESTIVOS
7031110	AUX.INSTITUC.CULTUR.....	1	CULTURA	UT C.AND.FLAMENCO	JEREZ DE LA FRONTERA	X----	2.131,20			JORNADA TARDE

TOTAL PROVINCIA: 4

PROVINCIA 14 CORDOBA

3331810	AUXILIAR INSTITUCIONES CULT	0	CULTURA	BIBL. PUBLICA	CORDOBA	X----	2.131,20			JORNADA TURNO
6967410	AUX.INSTITUC.CULTUR.....	1	CULTURA	C. AND. IMAGEN (CO)	CORDOBA	X----	2.131,20			JORNADA TARDE
7035410	AUX.INSTITUC.CULTUR.....	1	CULTURA	C. AND. IMAGEN (CO)	CORDOBA	X----	2.131,20			JORNADA TARDE
10820110	AUXILIAR INSTITUCIONES CULT	3	CULTURA	MUSEO ARQUEOLOGICO	CORDOBA	X----	2.131,20			JORNADA FESTIVOS JORNADA TURNO

TOTAL PROVINCIA: 5

PROVINCIA 18 GRANADA

3329210	AUXILIAR INSTITUCIONES CULT	0	CULTURA	BIBL. DE ANDALUCIA	GRANADA	X----	2.131,20			JORNADA TURNO
3332210	AUXILIAR INSTITUCIONES CULT	1	CULTURA	BIBL. PUBLICA	GRANADA	X----	2.131,20			JORNADA TURNO
6962810	AUX.INSTITUC.CULTUR.....	0	CULTURA	C. DOCUMENT. MUSICAL	GRANADA	X----	2.131,20			JORNADA TARDE
7035610	AUX.INSTITUC.CULTUR.....	0	CULTURA	MUSEO CASA TIROS	GRANADA	X----	2.131,20			JORNADA TARDE
7047110	AUX.INSTITUC.CULTUR.....	0	CULTURA	MUSEO CASA TIROS	GRANADA	X----	2.131,20			JORNADA TARDE
9215310	AUXILIAR INSTITUCIONES CULT	1	CULTURA	PATR.ALHAMBRA/GENIFE	GRANADA	X----	2.131,20			JORNADA TARDE

TOTAL PROVINCIA: 2

PROVINCIA 21 HUELVA

3332910	AUXILIAR INSTITUCIONES CULT	1	CULTURA	BIBLIOTECA	HUELVA	X----	2.131,20			JORNADA TURNO
---------	-----------------------------	---	---------	------------	--------	-------	----------	--	--	---------------

TOTAL PROVINCIA: 1

PROVINCIA 23 JAEN

3333410	AUXILIAR INSTITUCIONES CULT	1	CULTURA	BIBLIOTECA	JAEN	X----	2.131,20			JORNADA TURNO
10815210	AUXILIAR INSTITUCIONES CULT	2	CULTURA	CONJ.ARQ. DE CASTULO	LINARES	X----	2.131,20			JORNADA FESTIVOS JORNADA TURNO

TOTAL PROVINCIA: 3

PROVINCIA 29 MALAGA

3333810	AUXILIAR INSTITUCIONES CULT	2	CULTURA	BIBLIOTECA	MALAGA	X----	2.131,20			JORNADA TURNO
---------	-----------------------------	---	---------	------------	--------	-------	----------	--	--	---------------

TOTAL PROVINCIA: 2

PROVINCIA 41 SEVILLA

6967310	AUX.INSTITUC.CULTUR.....	1	CULTURA	ARCH.GRAL. DE AND.	SEVILLA	X----	2.131,20			JORNADA TURNO
3334310	AUXILIAR INSTITUCIONES CULT	7	CULTURA	BIBL. PUBLICA	SEVILLA	X----	2.131,20			JORNADA TURNO
9495410	AUXILIAR INSTITUCIONES CULT	1	CULTURA	C.AND.ARTE CONTEMP.	SEVILLA	XX---	3.095,52			JORNADA PARTIDA
11080410	AUXILIAR INSTITUCIONES CULT	0	CULTURA	C.AND.ARTE CONTEMP.	SEVILLA	XX---	3.095,52			JORNADA PARTIDA
10816310	AUXILIAR INSTITUCIONES CULT	3	CULTURA	MUSEO AA.CC. POPUL.	SEVILLA	X----	2.131,20			JORNADA FESTIVOS JORNADA TURNO
10817910	AUXILIAR INSTITUCIONES CULT	4	CULTURA	MUSEO ARQUEOLOGICO	SEVILLA	X----	2.131,20			JORNADA FESTIVOS JORNADA TURNO
10819110	AUXILIAR INSTITUCIONES CULT	3	CULTURA	MUSEO BELLAS ARTES	SEVILLA	X----	2.131,20			JORNADA FESTIVOS JORNADA TURNO

TOTAL PROVINCIA: 19

TOTAL CATEGORIA: 39

(*) Puesto perteneciente a más de una categoría.

ANEXO 4

Código	Denominación	N V U A M C	Consejería / Org. Autonomo	Centro	Localidad	C. Esp		REQ. PARA DESEMPEÑO		Otras Características
						RFIDP	EUROS	Exp	Titulación Formación	

CONVOCATORIA: TRASLADO LABORALES 2009

GRUPO 004 BACH. ELEMENTAL, GRDO. ESC. FP1 O CATEGORIA 4101 AUXILIAR CUIDADOR

PROVINCIA 11 CADIZ

9639210 AUXILIAR CUIDADOR.....	1 IGUALDAD Y B.SOCIAL	CASE ENTRE MARES	ALGECIRAS	XX---	2.304,24
9657210 AUXILIAR CUIDADOR.....	1 IGUALDAD Y B.SOCIAL	CASE LA TRAIÑA	BARBATE	XX---	2.304,24

TOTAL PROVINCIA: 2

PROVINCIA 21 HUELVA

9656710 AUXILIAR CUIDADOR.....	1 IGUALDAD Y B.SOCIAL	CASE ESTRELLA MAR	AYAMONTE	XX---	2.304,24
9658710 AUXILIAR CUIDADOR.....	1 IGUALDAD Y B.SOCIAL	CASE LA MAREA	ISLA CRISTINA	XX---	2.304,24

TOTAL PROVINCIA: 2

TOTAL CATEGORIA: 4

(*) Puesto perteneciente a más de una categoría.

ANEXO 4

Código	Denominación	N V U A M C	Consejería / Org. Autonomo	Centro	Localidad	C. Esp		REQ. PARA DESEMPEÑO		Otras Características
						RFIDP	EUROS	Exp	Titulación Formación	

CONVOCATORIA: TRASLADO LABORALES 2009

GRUPO 004 BACH. ELEMENTAL, GRDO. ESC. FP1 O

CATEGORIA 4170 CUIDADOR/A

PROVINCIA 23 JAEN

975410 CUIDADOR/A..... 3 IGUALDAD Y B.SOCIAL C. MINUSV. PSIQUICOS LINARES XX--- 3.342,12

JORNADA FESTIVOS
JORNADA TURNO

TOTAL PROVINCIA: 3

TOTAL CATEGORIA: 3

(*) Puesto perteneciente a más de una categoría.

ANEXO 4

Código	Denominación	N V U A M C	Consejería / Org. Autonomo	Centro	Localidad	C. Esp		REQ. PARA DESEMPEÑO		Otras Características
						RFIDP	EUROS	Exp	Titulación Formación	

CONVOCATORIA: TRASLADO LABORALES 2009

GRUPO 004 BACH. ELEMENTAL, GRDO. ESC. FP1 O

CATEGORIA 4180 AUXILIAR DE AUTOPSIA

PROVINCIA 04 ALMERIA

3152510 AUXILIAR DE AUTOPSIA..... 1 JUSTICIA Y ADMON.PCA SV.APYO.ADMON.JUST. ALMERIA XX--- 3.342,12

TOTAL PROVINCIA: 1

PROVINCIA 11 CADIZ

3154610 AUXILIAR DE AUTOPSIA..... 0 JUSTICIA Y ADMON.PCA SV.APYO.ADMON.JUST. ALGECIRAS XX--- 3.342,12

3155310 AUXILIAR DE AUTOPSIA..... 1 JUSTICIA Y ADMON.PCA SV.APYO.ADMON.JUST. CADIZ XX--- 3.342,12

TOTAL PROVINCIA: 1

PROVINCIA 14 CORDOBA

3160210 AUXILIAR DE AUTOPSIA..... 2 JUSTICIA Y ADMON.PCA SV.APYO.ADMON.JUST. CORDOBA XX--- 3.342,12

TOTAL PROVINCIA: 2

PROVINCIA 18 GRANADA

3163910 AUXILIAR DE AUTOPSIA..... 1 JUSTICIA Y ADMON.PCA SV.APYO.ADMON.JUST. GRANADA XX--- 3.342,12

TOTAL PROVINCIA: 1

PROVINCIA 21 HUELVA

3166410 AUXILIAR DE AUTOPSIA..... 1 JUSTICIA Y ADMON.PCA SV.APYO.ADMON.JUST. HUELVA XX--- 3.342,12

TOTAL PROVINCIA: 1

PROVINCIA 23 JAEN

3168610 AUXILIAR DE AUTOPSIA..... 0 JUSTICIA Y ADMON.PCA SV.APYO.ADMON.JUST. JAEN XX--- 3.342,12

7976810 AUXILIAR DE AUTOPSIA..... 0 JUSTICIA Y ADMON.PCA SV.APYO.ADMON.JUST. JAEN XX--- 3.342,12

TOTAL PROVINCIA: 0

PROVINCIA 29 MALAGA

3172810 AUXILIAR DE AUTOPSIA..... 4 JUSTICIA Y ADMON.PCA SV.APYO.ADMON.JUST. MALAGA XX--- 3.342,12

TOTAL PROVINCIA: 4

PROVINCIA 41 SEVILLA

3178810 AUXILIAR DE AUTOPSIA..... 0 JUSTICIA Y ADMON.PCA SV.APYO.ADMON.JUST. SEVILLA XX--- 3.342,12

TOTAL PROVINCIA: 0

TOTAL CATEGORIA: 10

(*) Puesto perteneciente a más de una categoría.

ANEXO 4

Código	Denominación	NVAUMC	Consejería / Org. Autonomo	Centro	Localidad	C. Esp		REQ. PARA DESEMPEÑO		Otras Características
						RFIDP	EUROS	Exp	Titulación Formación	

CONVOCATORIA: TRASLADO LABORALES 2009

GRUPO 004 BACH. ELEMENTAL, GRDO. ESC. FP1 O CATEGORIA 4200 CONDUCTOR

PROVINCIA 04 ALMERIA

3305710	CONDUCTOR	0	IGUALDAD Y B.SOCIAL	C.PROTC.MENR.INDALO	ALMERIA	X----	2.238,24			JORNADA FESTIVOS
53810	CONDUCTOR	0	GOBERNACIÓN	DEL.GOB. J.A.-ALM.	ALMERIA	X----	2.238,24			
11397910	CONDUCTOR	0	MEDIO AMBIENTE	DIR.PROV.ALMERIA	ALMERIA	X----	2.238,24			
320310	CONDUCTOR	0	AGRICULTURA Y PESCA	D.P. AGRIC.Y PES.-AL	ALMERIA	X----	2.238,24			
6963910	CONDUCTOR	0	CULTURA	D.P. CULTURA-ALMERIA	ALMERIA	X----	2.238,24			
9088110	CONDUCTOR	0	INNOV.,CIENCIA Y EMP	D.P. INNOV.C.Y E.(AL	ALMERIA	X----	2.238,24			
10010	CONDUCTOR	0	MEDIO AMBIENTE	D.P. MEDIO AMB. AL	ALMERIA	X----	2.238,24			
453010	CONDUCTOR	0	EMPLEO	D.P. EMPLEO ALMERIA	ALMERIA	X----	2.238,24			
1829010	CONDUCTOR	1	IGUALDAD Y B.SOCIAL	D.P. IGUALD. Y B.S.-AL	ALMERIA	X----	2.238,24			
6710810	CONDUCTOR	0	JUSTICIA Y ADMON.PCA	D.P. JUST.Y A.P.-ALM.	ALMERIA	X----	2.238,24			
449110	CONDUCTOR	0	ECONOMIA Y HACIENDA	D.PROV. EC/HAC. AL	ALMERIA	X----	2.238,24			
678710	CONDUCTOR	0	SALUD	D.P. SALUD DE ALMERIA	ALMERIA	X----	2.238,24			
8265010	CONDUCTOR	0	TURISMO,COM. Y DEP.	D.P.TUR.COM Y DEP-AL	ALMERIA	X----	2.238,24			
11495310	CONDUCTOR	1	TURISMO,COM. Y DEP.	D.P.TUR.COM Y DEP-AL	ALMERIA	X----	2.238,24			
837110	CONDUCTOR	1	IGUALDAD Y B.SOCIAL	R. DE PENSIONISTAS	ALMERIA	X----	2.238,24			JORNADA FESTIVOS
842110	CONDUCTOR	1	IGUALDAD Y B.SOCIAL	RES.MEN.PIEDRAS RED.	ALMERIA	X----	2.238,24			JORNADA FESTIVOS
8093410	CONDUCTOR	0	JUSTICIA Y ADMON.PCA	SV.APYO.ADMON.JUST.	ALMERIA	X----	2.238,24			
285010	CONDUCTOR	0	AGRICULTURA Y PESCA	C.I.F.A.P.MOJ-CANADA	MOJONERA (LA)	X----	2.238,24			

TOTAL PROVINCIA: 4

PROVINCIA 11 CADIZ

881210	CONDUCTOR	1	IGUALDAD Y B.SOCIAL	C.PROTC.N.SRA.COBRE	ALGECIRAS	X----	2.238,24			
8188210	CONDUCTOR	0	GOBERNACIÓN	DEL.GOB. J.A.-CADIZ	ALGECIRAS	X----	2.238,24			
870910	CONDUCTOR	0	IGUALDAD Y B.SOCIAL	R. DE PENSIONISTAS	ALGECIRAS	X----	2.238,24			JORNADA FESTIVOS
58210	CONDUCTOR	1	GOBERNACIÓN	DEL.GOB. J.A.-CADIZ	CADIZ	X----	2.238,24			
224810	CONDUCTOR	0	OO.PP. Y TRANSPORTES	D.P. OO.PP.Y TR.-CA	CADIZ	X----	2.238,24			
322910	CONDUCTOR	0	AGRICULTURA Y PESCA	D.P. AGRIC.Y PES.-CA	CADIZ	X----	2.238,24			
6955710	CONDUCTOR	0	CULTURA	D.P. CULTURA-CADIZ	CADIZ	X----	2.238,24			
9088210	CONDUCTOR	0	INNOV.,CIENCIA Y EMP	D.P. INNOV.C.Y E.(CA	CADIZ	X----	2.238,24			
9991710	CONDUCTOR	2	MEDIO AMBIENTE	D.P. MEDIO AMB. CA	CADIZ	X----	2.238,24			
9362610	CONDUCTOR	1	EDUCACIÓN	D.P. EDUCACIÓN-CA	CADIZ	X----	2.238,24			
532810	CONDUCTOR	0	EMPLEO	D.P. EMPLEO CÁDIZ	CADIZ	X----	2.238,24			
809010	CONDUCTOR	1	IGUALDAD Y B.SOCIAL	D.P. IGUALD. Y B.S.-CA	CADIZ	X----	2.238,24			
6704710	CONDUCTOR	0	JUSTICIA Y ADMON.PCA	D.P. JUST.Y A.P.-CA.	CADIZ	X----	2.238,24			
459010	CONDUCTOR	0	ECONOMIA Y HACIENDA	D.PROV. EC/HAC. CA	CADIZ	X----	2.238,24			
680610	CONDUCTOR	0	SALUD	D.P. SALUD DE CADIZ	CADIZ	X----	2.238,24			
462810	CONDUCTOR	0	TURISMO,COM. Y DEP.	D.P.TUR.COM Y DEP-CA	CADIZ	X----	2.238,24			
231310	CONDUCTOR	0	VVDA. Y ORD.TERR.	D.P.VVDA.OT CADIZ	CADIZ	X----	2.238,24			
226110	CONDUCTOR	0	OO.PP. Y TRANSPORTES	GRUPO TALLER	CADIZ	X----	2.238,24			
8093710	CONDUCTOR	0	JUSTICIA Y ADMON.PCA	SV.APYO.ADMON.JUST.	CADIZ	X----	2.238,24			
3307210	CONDUCTOR	0	IGUALDAD Y B.SOCIAL	C.PROTC.TOLOSA LATOU	CHIPIONA	X----	2.238,24			
3307510	CONDUCTOR	0	IGUALDAD Y B.SOCIAL	C. PROTC. M. FALLA	JEREZ DE LA FRONTERA	X----	2.238,24			
11629710	CONDUCTOR	1	MEDIO AMBIENTE	D.G.CUENCA ATL.AND.	JEREZ DE LA FRONTERA	X----	2.238,24			
876610	CONDUCTOR	1	IGUALDAD Y B.SOCIAL	R. DE PENSIONISTAS	JEREZ DE LA FRONTERA	X----	2.238,24			JORNADA FESTIVOS
882510	CONDUCTOR	0	IGUALDAD Y B.SOCIAL	C.PROTC.I.CONCEPCION	LINEA DE LA CONCEPCI	X----	2.238,24			
3024510	CONDUCTOR	1	JUSTICIA Y ADMON.PCA	SV.APYO.ADMON.JUST.	LINEA DE LA CONCEPCI	X----	2.238,24			
3024710	CONDUCTOR	1	JUSTICIA Y ADMON.PCA	SV.APYO.ADMON.JUST.	PUERTO DE SANTA MARI	X----	2.238,24			
11401710	CONDUCTOR	0	MEDIO AMBIENTE	SIST. CAMPO GIBR.	SAN ROQUE	X----	2.238,24			
11472110	CONDUCTOR	0	MEDIO AMBIENTE	SIST. CAMPO GIBR.	SAN ROQUE	X----	2.238,24			
9636810	CONDUCTOR	1	EDUCACIÓN	COL. EL PICACHO	SANLUCAR DE BARRAMED	X----	2.238,24			

TOTAL PROVINCIA: 11

PROVINCIA 14 CORDOBA

909310	CONDUCTOR	1	IGUALDAD Y B.SOCIAL	C. PROTC. J. MAIRENA	CORDOBA	X----	2.238,24			JORNADA FESTIVOS
907910	CONDUCTOR	0	IGUALDAD Y B.SOCIAL	C. PROTC. SAN RAFAEL	CORDOBA	X----	2.238,24			JORNADA FESTIVOS
62410	CONDUCTOR	0	GOBERNACIÓN	DEL.GOB. J.A.-COR.	CORDOBA	X----	2.238,24			
325710	CONDUCTOR	1	AGRICULTURA Y PESCA	D.P. AGRIC.Y PES.-CO	CORDOBA	X----	2.238,24			
6956010	CONDUCTOR	0	CULTURA	D.P. CULTURA-CORDOBA	CORDOBA	X----	2.238,24			
9090010	CONDUCTOR	0	INNOV.,CIENCIA Y EMP	D.P. INNOV.C.Y E.(CO	CORDOBA	X----	2.238,24			
2474610	CONDUCTOR	1	MEDIO AMBIENTE	D.P. MEDIO AMB. CO	CORDOBA	X----	2.238,24			
2224710	CONDUCTOR	0	EDUCACIÓN	D.P. EDUCACIÓN-CO	CORDOBA	X----	2.238,24			
472810	CONDUCTOR	0	EMPLEO	D.P. EMPLEO CORDOBA	CORDOBA	X----	2.238,24			
1830910	CONDUCTOR	1	IGUALDAD Y B.SOCIAL	D.P. IGUALD. Y B.S.-CO	CORDOBA	X----	2.238,24			
6706510	CONDUCTOR	0	JUSTICIA Y ADMON.PCA	D.P. JUST.Y A.P.-COR.	CORDOBA	X----	2.238,24			
682710	CONDUCTOR	0	SALUD	D.P. SALUD DE CORDOBA	CORDOBA	X----	2.238,24			
8151210	CONDUCTOR	0	TURISMO,COM. Y DEP.	D.P.TUR.COM Y DEP-CO	CORDOBA	X----	2.238,24			
8402110	CONDUCTOR	1	VVDA. Y ORD.TERR.	D.P.VVDA.OT CORDOBA	CORDOBA	X----	2.238,24			

(*) Puesto perteneciente a más de una categoría.

ANEXO 4

Código	Denominación	N V U A M C	Consejería / Org. Autonomo	Centro	Localidad	C. Esp		REQ. PARA DESEMPEÑO		Otras Características
						RFIDP	EUROS	Exp	Titulación Formación	

CONVOCATORIA: TRASLADO LABORALES 2009

GRUPO 004 BACH. ELEMENTAL, GRDO. ESC. FP1 O

CATEGORIA 4200 CONDUCTOR

901510	CONDUCTOR.....	0	IGUALDAD Y B.SOCIAL	R. MIXTA PENSIONISTA	CORDOBA	X----	2.238,24			JORNADA FESTIVOS
11875210	CONDUCTOR.....	0	MEDIO AMBIENTE	SEDE ADVA. CO	CORDOBA	X----	2.238,24			
11875610	CONDUCTOR.....	0	MEDIO AMBIENTE	SEDE ADVA. CO	CORDOBA	X----	2.238,24			
11875810	CONDUCTOR.....	0	MEDIO AMBIENTE	SEDE ADVA. CO	CORDOBA	X----	2.238,24			
11875710	CONDUCTOR.....	0	MEDIO AMBIENTE	SEDE ADVA. CO	CORDOBA	X----	2.238,24			
11875510	CONDUCTOR.....	0	MEDIO AMBIENTE	SEDE ADVA. CO	CORDOBA	X----	2.238,24			
11875310	CONDUCTOR.....	0	MEDIO AMBIENTE	SEDE ADVA. CO	CORDOBA	X----	2.238,24			
3024910	CONDUCTOR.....	1	JUSTICIA Y ADMON.PCA	SV.APYO.ADMON.JUST.	CORDOBA	X----	2.238,24			

TOTAL PROVINCIA: 6

PROVINCIA 18 GRANADA

925110	CONDUCTOR.....	1	IGUALDAD Y B.SOCIAL	R. DE PENSIONISTAS	ARMILLA	X----	2.238,24			JORNADA FESTIVOS
296310	CONDUCTOR.....	0	AGRICULTURA Y PESCA	C.I.F.A. CAM.PURCHIL	GRANADA	X----	2.238,24			
66710	CONDUCTOR.....	0	GOBERNACIÓN	DEL.GOB. J.A.-GRAN.	GRANADA	X----	2.238,24			
11397310	CONDUCTOR.....	0	MEDIO AMBIENTE	DIR.PROV. GRANADA	GRANADA	X----	2.238,24			
327810	CONDUCTOR.....	1	AGRICULTURA Y PESCA	D.P. AGRIC.Y PES.-GR	GRANADA	X----	2.238,24			
11629010	CONDUCTOR.....	0	AGRICULTURA Y PESCA	D.P. AGRIC.Y PES.-GR	GRANADA	X----	2.238,24			
6957310	CONDUCTOR.....	0	CULTURA	D.P. CULTURA-GRANADA	GRANADA	X----	2.238,24			
9090110	CONDUCTOR.....	0	INNOV.,CIENCIA Y EMP	D.P. INNOV.C.Y E.(GR	GRANADA	X----	2.238,24			
1995410	CONDUCTOR.....	1	MEDIO AMBIENTE	D.P. MEDIO AMB. GR	GRANADA	X----	2.238,24			
8863610	CONDUCTOR.....	1	EDUCACIÓN	D.P. EDUCACIÓN-GR	GRANADA	X----	2.238,24			
484210	CONDUCTOR.....	1	EMPLEO	D.P. EMPLEO GRANADA	GRANADA	X----	2.238,24			
1831910	CONDUCTOR.....	0	IGUALDAD Y B.SOCIAL	D.P. IGUALD.Y B.S.-GR	GRANADA	X----	2.238,24			
6684610	CONDUCTOR.....	0	JUSTICIA Y ADMON.PCA	D.P. JUST.Y A.P.-GRA.	GRANADA	X----	2.238,24			
478710	CONDUCTOR.....	0	ECONOMIA Y HACIENDA	D.PROV. EC/HAC. GR	GRANADA	X----	2.238,24			
684610	CONDUCTOR.....	0	SALUD	D.P. SALUD DE GRANADA	GRANADA	X----	2.238,24			
7109010	CONDUCTOR.....	0	TURISMO,COM. Y DEP.	D.P. TUR.COM Y DEP-GR	GRANADA	X----	2.238,24			
9215410	CONDUCTOR.....	0	CULTURA	PATR.ALHAMBRA/GENIFE	GRANADA	X----	2.238,24			
7106910	CONDUCTOR.....	0	CJO. CONSULTIVO AND.	SCRT. GENERAL	GRANADA	X----	2.238,24			
8373010	CONDUCTOR.....	1	CJO. CONSULTIVO AND.	SCRT. GENERAL	GRANADA	X----	2.238,24			
11903610	CONDUCTOR.....	1	MEDIO AMBIENTE	SEDE ADVA. GR	GRANADA	X----	2.238,24			
11903910	CONDUCTOR.....	1	MEDIO AMBIENTE	SEDE ADVA. GR	GRANADA	X----	2.238,24			
3025110	CONDUCTOR.....	0	JUSTICIA Y ADMON.PCA	SV.APYO.ADMON.JUST.	GRANADA	X----	2.238,24			
543410	CONDUCTOR.....	0	EMPLEO	R.T.L. PRADOLLANO	MONACHIL	X----	2.238,24			
9979010	CONDUCTOR.....	0	MEDIO AMBIENTE	ESP.NAT.SIERRA NEV.	PINOS-GENIL	X----	2.238,24			

TOTAL PROVINCIA: 8

PROVINCIA 21 HUELVA

70810	CONDUCTOR.....	1	GOBERNACIÓN	DEL.GOB. J.A.-HUELVA	HUELVA	X----	2.238,24			
11398210	CONDUCTOR.....	0	MEDIO AMBIENTE	DIR.PROV. HUELVA	HUELVA	X----	2.238,24			
330010	CONDUCTOR.....	0	AGRICULTURA Y PESCA	D.P. AGRIC.Y PES.-HU	HUELVA	X----	2.238,24			
6964510	CONDUCTOR.....	0	CULTURA	D.P. CULTURA-HUELVA	HUELVA	X----	2.238,24			
9090210	CONDUCTOR.....	0	INNOV.,CIENCIA Y EMP	D.P. INNOV.C.Y E.(HU	HUELVA	X----	2.238,24			
2544210	CONDUCTOR.....	0	MEDIO AMBIENTE	D.P. MEDIO AMB. DE H	HUELVA	X----	2.238,24			
9362810	CONDUCTOR.....	0	EDUCACIÓN	D.P. EDUCACIÓN-HU	HUELVA	X----	2.238,24			
491610	CONDUCTOR.....	0	EMPLEO	D.P. EMPLEO HUELVA	HUELVA	X----	2.238,24			
1832910	CONDUCTOR.....	0	IGUALDAD Y B.SOCIAL	D.P. IGUALD.Y B.S.-HU	HUELVA	X----	2.238,24			
8094410	CONDUCTOR.....	1	IGUALDAD Y B.SOCIAL	D.P. IGUALD.Y B.S.-HU	HUELVA	X----	2.238,24			
6690810	CONDUCTOR.....	0	JUSTICIA Y ADMON.PCA	D.P. JUST.Y A.P.-HU.	HUELVA	X----	2.238,24			
686910	CONDUCTOR.....	0	SALUD	D.P. SALUD DE HUELVA	HUELVA	X----	2.238,24			
7107610	CONDUCTOR.....	0	TURISMO,COM. Y DEP.	D.P. TUR.COM Y DEP-HU	HUELVA	X----	2.238,24			
248410	CONDUCTOR.....	0	OO.PP. Y TRANSPORTES	GRUPO DE SERVICIOS	HUELVA	X----	2.238,24			
949310	CONDUCTOR.....	0	IGUALDAD Y B.SOCIAL	R.MIXTA PENSIONISTAS	HUELVA	X----	2.238,24			JORNADA FESTIVOS
8093510	CONDUCTOR.....	1	JUSTICIA Y ADMON.PCA	SV.APYO.ADMON.JUST.	HUELVA	X----	2.238,24			

TOTAL PROVINCIA: 3

PROVINCIA 23 JAEN

964110	CONDUCTOR.....	0	IGUALDAD Y B.SOCIAL	R.PENSIONISTAS OLIVA	CAROLINA [LA]	X----	2.238,24			JORNADA FESTIVOS
299310	CONDUCTOR.....	1	MEDIO AMBIENTE	C.CAPC./EXP. FORES.	CAZORLA	X----	2.238,24			
3317710	CONDUCTOR.....	0	IGUALDAD Y B.SOCIAL	C. PROTC. DE MENORES	JAEN	X----	2.238,24			
74710	CONDUCTOR.....	1	GOBERNACIÓN	DEL.GOB. J.A.-JAEN	JAEN	X----	2.238,24			
332810	CONDUCTOR.....	0	AGRICULTURA Y PESCA	D.P. AGRIC.Y PES.-JA	JAEN	X----	2.238,24			
6965210	CONDUCTOR.....	1	CULTURA	D.P. CULTURA-JAEN	JAEN	X----	2.238,24			
27810	CONDUCTOR.....	0	MEDIO AMBIENTE	D.P. MEDIO AMB. JAEN	JAEN	X----	2.238,24			
1964410	CONDUCTOR.....	1	MEDIO AMBIENTE	D.P. MEDIO AMB. JAEN	JAEN	X----	2.238,24			
11466010	CONDUCTOR.....	1	EDUCACIÓN	D.P. EDUCACIÓN-JA	JAEN	X----	2.238,24			
498210	CONDUCTOR.....	1	EMPLEO	D.P. EMPLEO JAÉN	JAEN	X----	2.238,24			
8736210	CONDUCTOR.....	0	EMPLEO	D.P. EMPLEO JAÉN	JAEN	X----	2.238,24			
2698510	CONDUCTOR.....	0	IGUALDAD Y B.SOCIAL	D.P. IGUALD.Y B.S.-JA	JAEN	X----	2.238,24			
8094110	CONDUCTOR.....	1	IGUALDAD Y B.SOCIAL	D.P. IGUALD.Y B.S.-JA	JAEN	X----	2.238,24			

(*) Puesto perteneciente a más de una categoría.

ANEXO 4

Código	Denominación	N V U A M C	Consejería / Org. Autonomo	Centro	Localidad	C. Esp		REQ. PARA DESEMPEÑO		Otras Características
						RFIDP	EUROS	Exp	Titulación Formación	
CONVOCATORIA: TRASLADO LABORALES 2009										
GRUPO 004 BACH. ELEMENTAL, GRDO. ESC. FP1 O			CATEGORIA 4200 CONDUCTOR							
6695610	CONDUCTOR.....	0	JUSTICIA Y ADMON.PCA	D.P.JUST.Y A.P.-JA.	JAEN	X----	2.238,24			
688810	CONDUCTOR.....	0	SALUD	D.P.SALUD DE JAEN	JAEN	X----	2.238,24			
502910	CONDUCTOR.....	0	TURISMO, COM. Y DEP.	D.P.TUR.COM Y DEP-JA	JAEN	X----	2.238,24			
8275410	CONDUCTOR.....	0	TURISMO, COM. Y DEP.	D.P.TUR.COM Y DEP-JA	JAEN	X----	2.238,24			
11629110	CONDUCTOR.....	0	MEDIO AMBIENTE	P.N.CAZ. SEG. VILLAS	JAEN	X----	2.238,24			
11909110	CONDUCTOR.....	0	MEDIO AMBIENTE	SEDE ADVA.	JAEN	X----	2.238,24			
8093610	CONDUCTOR.....	1	JUSTICIA Y ADMON.PCA	SV.APYO.ADMON.JUST.	JAEN	X----	2.238,24			
973210	CONDUCTOR.....	0	IGUALDAD Y B.SOCIAL	R.MIX. PENSIONISTAS	LINARES	X----	2.238,24			JORNADA FESTIVOS
956510	CONDUCTOR.....	1	IGUALDAD Y B.SOCIAL	R. ASISTIDA	UBEDA	X----	2.238,24			JORNADA FESTIVOS
TOTAL PROVINCIA: 9										
PROVINCIA 29 MALAGA										
11397510	CONDUCTOR.....	0	MEDIO AMBIENTE	DIR.PROV. MÁLAGA	ARDALES	X----	2.238,24			
990510	CONDUCTOR.....	0	IGUALDAD Y B.SOCIAL	R. PENSIONISTAS	ESTEPOÑA	X----	2.238,24			JORNADA FESTIVOS
11397610	CONDUCTOR.....	0	MEDIO AMBIENTE	SIST. COSTA SOL OCC.	ISTAN	X----	2.238,24			
79210	CONDUCTOR.....	1	GOBERNACIÓN	DEL.GOB. J.A.-MALAGA	MALAGA	X----	2.238,24			
11397410	CONDUCTOR.....	0	MEDIO AMBIENTE	DIR.PROV. MÁLAGA	MALAGA	X----	2.238,24			
335510	CONDUCTOR.....	0	AGRICULTURA Y PESCA	D.P. AGRIC.Y PES.-MA	MALAGA	X----	2.238,24			
6966010	CONDUCTOR.....	0	CULTURA	D.P. CULTURA-MALAGA	MALAGA	X----	2.238,24			
9090410	CONDUCTOR.....	0	INNOV.,CIENCIA Y EMP	D.P. INNOV.C.Y E.(MA	MALAGA	X----	2.238,24			
3293510	CONDUCTOR.....	1	EMPLEO	D.P.EMPLEO MÁLAGA	MALAGA	X----	2.238,24			
1834810	CONDUCTOR.....	1	IGUALDAD Y B.SOCIAL	D.P.IGUALD.Y B.S.-MA	MALAGA	X----	2.238,24			
6700810	CONDUCTOR.....	0	JUSTICIA Y ADMON.PCA	D.P.JUST.Y A.P.-MAL.	MALAGA	X----	2.238,24			
690410	CONDUCTOR.....	0	SALUD	D.P.SALUD DE MALAGA	MALAGA	X----	2.238,24			
8277710	CONDUCTOR.....	1	TURISMO, COM. Y DEP.	D.P.TUR.COM Y DEP-MA	MALAGA	X----	2.238,24			
11043010	CONDUCTOR.....	1	TURISMO, COM. Y DEP.	I.A. DEL DEPORTE	MALAGA	X----	2.238,24			
995510	CONDUCTOR.....	0	IGUALDAD Y B.SOCIAL	R. PENSIONISTAS	MALAGA	X----	2.238,24			JORNADA FESTIVOS
3025410	CONDUCTOR.....	0	JUSTICIA Y ADMON.PCA	SV.APYO.ADMON.JUST.	MALAGA	X----	2.238,24			
559010	CONDUCTOR.....	0	EMPLEO	CIUDAD RESD.L-TIEMPO	MARBELLA	X----	2.238,24			
9607910	CONDUCTOR.....	1	EMPLEO	CIUDAD RESD.L-TIEMPO	MARBELLA	X----	2.238,24			ESTACIONAL
992710	CONDUCTOR.....	0	JUSTICIA Y ADMON.PCA	C.MENR.INFRACT.S.FCO	TORREMOLINOS	X----	2.238,24			JORNADA FESTIVOS
3318310	CONDUCTOR.....	0	IGUALDAD Y B.SOCIAL	C. PROTC. VIRG. V.IA	VELEZ-MALAGA	X----	2.238,24			
TOTAL PROVINCIA: 6										
PROVINCIA 41 SEVILLA										
3319310	CONDUCTOR.....	2	IGUALDAD Y B.SOCIAL	C.PROTC.S.J.AVILA	CARMONA	X----	2.238,24			JORNADA FESTIVOS
1028310	CONDUCTOR.....	0	IGUALDAD Y B.SOCIAL	R.ASISTIDOS.MONTEQUI	DOS HERMANAS	X----	2.238,24			JORNADA FESTIVOS
3319810	CONDUCTOR.....	0	IGUALDAD Y B.SOCIAL	C.PROTC.STA.TERESA J	MARCHENA	X----	2.238,24			JORNADA FESTIVOS
1005510	CONDUCTOR.....	1	IGUALDAD Y B.SOCIAL	R. ASISTIDA MARCHENA	MARCHENA	X----	2.238,24			JORNADA FESTIVOS
1672510	CONDUCTOR.....	0	EMPLEO	CJO.AND.REL.LAB.	SEVILLA	X----	2.238,24			
83110	CONDUCTOR.....	2	GOBERNACIÓN	DEL.GOB. J.A.-SEV.	SEVILLA	X----	2.238,24			
107410	CONDUCTOR.....	0	ECONOMIA Y HACIENDA	DIR. INST.ESTAD.AND.	SEVILLA	X----	2.238,24			
7108810	CONDUCTOR.....	1	IGUALDAD Y B.SOCIAL	DIR. SEVILLA I.A.M.	SEVILLA	X----	2.238,24			
9102410	CONDUCTOR.....	0	MEDIO AMBIENTE	DIRECCIÓN GERENCIA	SEVILLA	X----	2.238,24			
11439510	CONDUCTOR.....	2	ECONOMIA Y HACIENDA	DIRECCIÓN GERENCIA	SEVILLA	X----	2.238,24			
1468410	CONDUCTOR.....	1	IGUALDAD Y B.SOCIAL	DIR.GRAL. I.A.J.	SEVILLA	X----	2.238,24			
338210	CONDUCTOR.....	0	AGRICULTURA Y PESCA	D.P. AGRIC.Y PES.-SE	SEVILLA	X----	2.238,24			
6964110	CONDUCTOR.....	1	CULTURA	D.P. CULTURA-SEVILLA	SEVILLA	X----	2.238,24			
9090510	CONDUCTOR.....	1	INNOV.,CIENCIA Y EMP	D.P. INNOV.C.Y E.(SE	SEVILLA	X----	2.238,24			
8094310	CONDUCTOR.....	1	MEDIO AMBIENTE	D.P. MEDIO AMB. SE	SEVILLA	X----	2.238,24			
11392210	CONDUCTOR.....	0	EDUCACIÓN	D.P.EDUCACIÓN-SE	SEVILLA	X----	2.238,24			
9362910	CONDUCTOR.....	1	EDUCACIÓN	D.P.EDUCACIÓN-SE	SEVILLA	X----	2.238,24			
522410	CONDUCTOR.....	1	EMPLEO	D.P.EMPLEO SEVILLA	SEVILLA	X----	2.238,24			
8721910	CONDUCTOR.....	1	EMPLEO	D.P.EMPLEO SEVILLA	SEVILLA	X----	2.238,24			
1835810	CONDUCTOR.....	1	IGUALDAD Y B.SOCIAL	D.P.IGUALD.Y B.S.-SE	SEVILLA	X----	2.238,24			
6697210	CONDUCTOR.....	0	JUSTICIA Y ADMON.PCA	D.P.JUST.Y A.P.-SEV.	SEVILLA	X----	2.238,24			
516710	CONDUCTOR.....	1	ECONOMIA Y HACIENDA	D.PROV. EC/HAC. SE	SEVILLA	X----	2.238,24			
692310	CONDUCTOR.....	2	SALUD	D.P.SALUD DE SEVILLA	SEVILLA	X----	2.238,24			
8279710	CONDUCTOR.....	1	TURISMO, COM. Y DEP.	D.P.TUR.COM Y DEP-SE	SEVILLA	X----	2.238,24			
7976710	CONDUCTOR.....	1	JUSTICIA Y ADMON.PCA	I.A. ADMON. PUBLICA	SEVILLA	X----	2.238,24			
11600310	CONDUCTOR.....	1	JUSTICIA Y ADMON.PCA	I.A. ADMON. PUBLICA	SEVILLA	X----	2.238,24			
9026510	CONDUCTOR.....	1	AGRICULTURA Y PESCA	IAIAFAPAPE (SS.CC.)	SEVILLA	X----	2.238,24			
1033910	CONDUCTOR.....	0	IGUALDAD Y B.SOCIAL	R.VALIDOS HELIOPOLIS	SEVILLA	X----	2.238,24			JORNADA FESTIVOS
2510	CONDUCTOR.....	2	MEDIO AMBIENTE	SCRT.GRAL. TECNICA	SEVILLA	X----	2.238,24			
95610	CONDUCTOR.....	5	PRESIDENCIA	SCRT.GRAL. TECNICA	SEVILLA	X----	2.238,24			
138410	CONDUCTOR.....	0	ECONOMIA Y HACIENDA	SCRT.GRAL. TECNICA	SEVILLA	X----	2.238,24			
1460610	CONDUCTOR.....	1	CULTURA	SCRT.GRAL. TECNICA	SEVILLA	X----	2.238,24			
7108710	CONDUCTOR.....	0	OO.PP. Y TRANSPORTES	SCRT.GRAL. TECNICA	SEVILLA	X----	2.238,24			
7108510	CONDUCTOR.....	3	GOBERNACIÓN	SCRT.GRAL. TECNICA	SEVILLA	X----	2.238,24			
7108410	CONDUCTOR.....	0	EMPLEO	SCRT.GRAL. TECNICA	SEVILLA	X----	2.238,24			
7108210	CONDUCTOR.....	0	ECONOMIA Y HACIENDA	SCRT.GRAL. TECNICA	SEVILLA	X----	2.238,24			
7108110	CONDUCTOR.....	1	IGUALDAD Y B.SOCIAL	SCRT.GRAL. TECNICA	SEVILLA	X----	2.238,24			
7108010	CONDUCTOR.....	0	AGRICULTURA Y PESCA	SCRT.GRAL. TECNICA	SEVILLA	X----	2.238,24			

(*) Puesto perteneciente a más de una categoría.

ANEXO 4

Código	Denominación	N V U A M C	Consejería / Org. Autonomo	Centro	Localidad	C. Esp		REQ. PARA DESEMPEÑO		Otras Características
						RFIDP	EUROS	Exp	Titulación Formación	

CONVOCATORIA: TRASLADO LABORALES 2009

GRUPO 004 BACH. ELEMENTAL, GRDO. ESC. FP1 O

CATEGORIA 4200 CONDUCTOR

6896010	CONDUCTOR.....	4	GOBERNACIÓN	SCRT.GRAL. TECNICA	SEVILLA	X----	2.238,24			
2719010	CONDUCTOR.....	1	PRESIDENCIA	SCRT.GRAL. TECNICA	SEVILLA	X----	2.238,24			
2321210	CONDUCTOR.....	2	AGRICULTURA Y PESCA	SCRT.GRAL. TECNICA	SEVILLA	X----	2.238,24			
11567810	CONDUCTOR.....	1	ECONOMIA Y HACIENDA	SCRT.GRAL. TECNICA	SEVILLA	X----	2.238,24			
9929910	CONDUCTOR.....	1	IGUALDAD Y B.SOCIAL	SCRT.GRAL. TECNICA	SEVILLA	X----	2.238,24			
9261610	CONDUCTOR.....	1	CULTURA	SCRT.GRAL. TECNICA	SEVILLA	X----	2.238,24			
9069510	CONDUCTOR.....	3	TURISMO,COM. Y DEP.	SCRT.GRAL. TECNICA	SEVILLA	X----	2.238,24			
8352710	CONDUCTOR.....	1	TURISMO,COM. Y DEP.	SCRT.GRAL. TECNICA	SEVILLA	X----	2.238,24			
7110710	CONDUCTOR.....	4	EDUCACIÓN	SCRT.GRAL. TECNICA	SEVILLA	X----	2.238,24			
7108910	CONDUCTOR.....	1	TURISMO,COM. Y DEP.	SCRT.GRAL. TECNICA	SEVILLA	X----	2.238,24			
1669110	CONDUCTOR.....	0	EMPLEO	SCRT.GRAL. TECNICA	SEVILLA	X----	2.238,24			
1581610	CONDUCTOR.....	4	IGUALDAD Y B.SOCIAL	SCRT.GRAL. TECNICA	SEVILLA	X----	2.238,24			
203510	CONDUCTOR.....	1	OO.PP. Y TRANSPORTES	SCRT.GRAL. TECNICA	SEVILLA	X----	2.238,24			
568710	CONDUCTOR.....	3	SALUD	SCRT.GRAL. TECNICA	SEVILLA	X----	2.238,24			
6047710	CONDUCTOR.....	2	EMPLEO	SCRT.GRAL. TECNICA	SEVILLA	X----	2.238,24			
9041810	CONDUCTOR.....	6	INNOV.,CIENCIA Y EMP	SEC. GRAL. TCA.	SEVILLA	X----	2.238,24			
9077910	CONDUCTOR.....	1	INNOV.,CIENCIA Y EMP	SEC. GRAL. TCA.	SEVILLA	X----	2.238,24			
9869810	CONDUCTOR.....	1	CONSEJO AUDIOV.AND.	SEC.GRAL.	SEVILLA	X----	2.238,24			
87110	CONDUCTOR.....	5	JUSTICIA Y ADMON.PCA	SECRET. GRAL. TCA.	SEVILLA	X----	2.238,24			
7108610	CONDUCTOR.....	2	JUSTICIA Y ADMON.PCA	SECRET. GRAL. TCA.	SEVILLA	X----	2.238,24			
2152310	CONDUCTOR.....	4	SALUD	SECRETARÍA GENERAL	SEVILLA	X----	2.238,24			
11925310	CONDUCTOR.....	1	MEDIO AMBIENTE	SEDE ADVA. SE	SEVILLA	X----	2.238,24			
11925810	CONDUCTOR.....	0	MEDIO AMBIENTE	SEDE ADVA. SE	SEVILLA	X----	2.238,24			
11789910	CONDUCTOR.....	1	VVDA. Y ORD.TERR.	S.G.T.	SEVILLA	X----	2.238,24			
3025610	CONDUCTOR.....	0	JUSTICIA Y ADMON.PCA	SV.APYO.ADMON.JUST.	SEVILLA	X----	2.238,24			
1970110	CONDUCTOR.....	1	PRESIDENCIA	SV.PUBLICACIONES/BOJ	SEVILLA	X----	2.238,24			

TOTAL PROVINCIA: 86

TOTAL CATEGORIA: 133

TOTAL GRUPO: 794

(*) Puesto perteneciente a más de una categoría.

ANEXO 4

Código	Denominación	NVAUMC	Consejería / Org. Autonomo	Centro	Localidad	C. Esp		REQ. PARA DESEMPEÑO		Otras Características
						RFIDP	EUROS	Exp	Titulación Formación	
CONVOCATORIA: TRASLADO LABORALES 2009										
GRUPO 005 CERTIFICADO ESCOLAR, FORM.LABORAL			CATEGORIA 5011 PERSONAL SERVICIO DOMÉSTICO							
PROVINCIA 04 ALMERIA										
3180810	PERSONAL SV. DOMESTICOS....	1	IGUALDAD Y B.SOCIAL	CASE DUMBO	ALMERIA	X----	2.064,60			
843510	PERSONAL SV. DOMESTICOS....	0	IGUALDAD Y B.SOCIAL	CASE ESPEJO DEL MAR	ALMERIA	X----	2.064,60			
827410	PERSONAL SV. DOMESTICO.....	0	IGUALDAD Y B.SOCIAL	CASE LA ALCAZABA	ALMERIA	X----	2.064,60			
829010	PERSONAL SV. DOMESTICOS....	0	IGUALDAD Y B.SOCIAL	CASE LLANOS CAÑADA	ALMERIA	X----	2.064,60			
832310	PERSONAL SV. DOMESTICOS....	0	IGUALDAD Y B.SOCIAL	CASE TORRES ANGELES	ALMERIA	X----	2.064,60			
841910	PERSONAL SV. DOMESTICOS....	0	IGUALDAD Y B.SOCIAL	C.MENR.INFRACT.J.RED	ALMERIA	X----	2.064,60			JORNADA FESTIVOS JORNADA TURNO
2225010	PERSONAL SERVICIO DOMESTICC	0	EDUCACIÓN	CP.EE.PROV.P.SOFIA	ALMERIA	X----	2.064,60			
830710	PERSONAL SV. DOMESTICOS....	0	IGUALDAD Y B.SOCIAL	C.PROTC.MENR.INDALO	ALMERIA	X----	2.064,60			JORNADA FESTIVOS JORNADA TURNO
2201810	PERSONAL SV. DOMESTICOS....	0	MEDIO AMBIENTE	D.P. MEDIO AMB. AL	ALMERIA	X----	2.064,60			
836710	PERSONAL SV. DOMESTICOS....	18	IGUALDAD Y B.SOCIAL	R. DE PENSIONISTAS	ALMERIA	X----	2.064,60			JORNADA FESTIVOS JORNADA TURNO
2225310	PERSONAL SERVICIO DOMESTICC	0	EDUCACIÓN	R. ESC. MADRE LUZ	ALMERIA	X----	2.064,60			
3243710	PERSONAL SERVICIO DOMESTICC	0	EDUCACIÓN	R.E."CARMEN DE BURGO	CAÑADA DE SAN URBANO	X----	2.064,60			
9863910	PERSONAL DE SERVICIO DOMEST	4	IGUALDAD Y B.SOCIAL	CASE LA SIRENITA	GARRUCHA	X----	2.064,60			
845110	PERSONAL SV. DOMESTICOS....	1	IGUALDAD Y B.SOCIAL	CASE LOS RUISEÑORES	HUERCAL-OVERA	X----	2.064,60			
526610	PERSONAL DE SERVICIOS DOMES	11	EMPLEO	R.T.L. AGUADULCE	ROQUETAS DE MAR	X----	2.064,60			JORNADA TURNO
527710	PERSONAL SV. DOMESTICOS....	12	EMPLEO	R.T.L. AGUADULCE	ROQUETAS DE MAR	X----	2.064,60			JORNADA TURNO ESTACIONAL
844510	PERSONAL SV. DOMESTICOS....	3	IGUALDAD Y B.SOCIAL	CASE MARGARITAS	SAN AGUSTIN	X----	2.064,60			
828310	PERSONAL SV. DOMESTICOS....	2	IGUALDAD Y B.SOCIAL	CASE NORIAS DAZA	SAN AGUSTIN	X----	2.064,60			
845810	PERSONAL SV. DOMESTICOS....	3	IGUALDAD Y B.SOCIAL	CAS LAS CAMPANILLAS	VERA	X----	2.064,60			
826710	PERSONAL SV. DOMESTICO.....	0	IGUALDAD Y B.SOCIAL	CASE LOS JAZMINES	VICAR	X----	2.064,60			
TOTAL PROVINCIA: 55										
PROVINCIA 11 CADIZ										
9639310	PERSONAL DE SERVICIO DOMEST	1	IGUALDAD Y B.SOCIAL	CASE ENTRE MARES	ALGECIRAS	X----	2.064,60			
850410	PERS. SV. DOMESTICOS.....	1	IGUALDAD Y B.SOCIAL	CASE L/ NAVEGANTES	ALGECIRAS	X----	2.064,60			
849710	PERSONAL SV. DOMESTICOS....	1	IGUALDAD Y B.SOCIAL	CASE V. MILAGROSA	ALGECIRAS	X----	2.064,60			
880510	PERSONAL SERVICIOS DOMESTIC	1	IGUALDAD Y B.SOCIAL	C.PROTC.N.SRA.COBRE	ALGECIRAS	X----	2.064,60			JORNADA FESTIVOS JORNADA TURNO
870410	PERSONAL SV. DOMESTICOS....	12	IGUALDAD Y B.SOCIAL	R. DE PENSIONISTAS	ALGECIRAS	X----	2.064,60			JORNADA TURNO JORNADA TURNO
851110	PERSONAL SV. DOMESTICOS....	1	IGUALDAD Y B.SOCIAL	CASE V. LAS NIEVES	ARCOS DE LA FRONTERA	X----	2.064,60			
9686410	PERSONAL DE SERVICIO DOMEST	2	IGUALDAD Y B.SOCIAL	CASE LA TRAIÑA	BARBATE	X----	2.064,60			
9637210	PERSONAL DE SERVICIO DOMEST	1	EDUCACIÓN	COL. ESTRELLA MAR	BARBATE	X----	2.064,60			
851810	PERSONAL SV. DOMESTICOS....	0	IGUALDAD Y B.SOCIAL	COM.ESC. ROMPEOLAS	BARBATE	X----	2.064,60			
852110	PERSONAL SV. DOMESTICOS....	1	IGUALDAD Y B.SOCIAL	CASE V. DE LA PAZ	BARRIOS [LOS]	X----	2.064,60			
1634210	PERSONAL SERVICIO DOMESTICC	1	EDUCACIÓN	E.HOG.S.I.LABRADOR	BARRIOS [LOS]	X----	2.064,60			
848510	PERSONAL SV. DOMESTICOS....	0	IGUALDAD Y B.SOCIAL	CASE LOS DÁLMATAS	CADIZ	X----	2.064,60			
847810	PERSONAL SV. DOMESTICOS....	0	IGUALDAD Y B.SOCIAL	CASE V. ROSARIO	CADIZ	X----	2.064,60			
849110	PERSONAL SV. DOMESTICOS....	1	IGUALDAD Y B.SOCIAL	CASE V.DE LA PALMA	CADIZ	X----	2.064,60			
9105710	PERSONAL SERVICIO DOMESTICC	1	AGRICULTURA Y PESCA	D.P. AGRIC. Y PES.-CA	CADIZ	X----	2.064,60			
9606210	PERSONAL DE SERVICIO DOMEST	10	EMPLEO	R. DE CADIZ	CADIZ	X----	2.064,60			ESTACIONAL
531610	PERSONAL SV. DOMESTICOS....	24	EMPLEO	R. DE CADIZ	CADIZ	X----	2.064,60			
853010	PERSONAL SV. DOMESTICOS....	2	IGUALDAD Y B.SOCIAL	CASE ALBORADA	CHICLANA DE LA FRONT	X----	2.064,60			
852810	PERSONAL SV. DOMESTICOS....	0	IGUALDAD Y B.SOCIAL	COMEDOR INFANTIL	CHICLANA DE LA FRONT	X----	2.064,60			
285910	PERSONAL SV. DOMESTICOS....	1	AGRICULTURA Y PESCA	C.I.F.A. CHIPIONA	CHIPIONA	X----	2.064,60			
853910	PERSONAL SV. DOMESTICOS....	1	IGUALDAD Y B.SOCIAL	C.PROTC.TOLOSA LATOU	CHIPIONA	X----	2.064,60			JORNADA FESTIVOS JORNADA TURNO
855610	PERSONAL SV. DOMESTICOS....	2	IGUALDAD Y B.SOCIAL	C. PROTC. M. FALLA	JEREZ DE LA FRONTERA	X----	2.064,60			JORNADA FESTIVOS JORNADA TURNO
883010	PERSONAL SV. DOMESTICOS....	3	IGUALDAD Y B.SOCIAL	CASE PRIMAVERA	JEREZ DE LA FRONTERA	X----	2.064,60			
883610	PERSONAL SV. DOMESTICOS....	0	IGUALDAD Y B.SOCIAL	CASE ROCINANTE	JEREZ DE LA FRONTERA	X----	2.064,60			
857810	PERSONAL SV. DOMESTICOS....	2	IGUALDAD Y B.SOCIAL	CASE SAN CARLOS	JEREZ DE LA FRONTERA	X----	2.064,60			
856610	PERSONAL SV. DOMESTICOS....	3	IGUALDAD Y B.SOCIAL	CASE SANTA MARIA	JEREZ DE LA FRONTERA	X----	2.064,60			
857210	PERSONAL SV. DOMESTICOS....	2	IGUALDAD Y B.SOCIAL	CASE V. DEL VALLE	JEREZ DE LA FRONTERA	X----	2.064,60			
855110	PERSONAL SV. DOMESTICOS....	1	IGUALDAD Y B.SOCIAL	COM.ESC. J. J. Y M*	JEREZ DE LA FRONTERA	X----	2.064,60			
876010	PERSONAL SV. DOMESTICOS....	11	IGUALDAD Y B.SOCIAL	R. DE PENSIONISTAS	JEREZ DE LA FRONTERA	X----	2.064,60			JORNADA FESTIVOS JORNADA TURNO
859210	PERSONAL SV. DOMESTICOS....	1	IGUALDAD Y B.SOCIAL	CASE STMA.TRINIDAD	LINEA DE LA CONCEPCI	X----	2.064,60			
859910	PERSONAL SV. DOMÉSTICO.....	0	IGUALDAD Y B.SOCIAL	CASE V.DE LA SIERRA	LINEA DE LA CONCEPCI	X----	2.064,60			
858510	PERSONAL SV. DOMESTICOS....	0	IGUALDAD Y B.SOCIAL	CASE V.INMACULADA	LINEA DE LA CONCEPCI	X----	2.064,60			
881810	PERSONAL SV. DOMESTICOS....	1	IGUALDAD Y B.SOCIAL	C.PROTC.I.CONCEPCION	LINEA DE LA CONCEPCI	X----	2.064,60			JORNADA FESTIVOS JORNADA TURNO
534310	PERSONAL SV. DOMESTICOS....	27	EMPLEO	R.T.L.BURGO TURISTIC	LINEA DE LA CONCEPCI	X----	2.064,60			

(*) Puesto perteneciente a más de una categoría.

ANEXO 4

Código	Denominación	NVAUMC	Consejería / Org. Autonomo	Centro	Localidad	C. Esp		REQ. PARA DESEMPEÑO		Otras Características
						RFIDP	EUROS	Exp	Titulación Formación	

CONVOCATORIA: TRASLADO LABORALES 2009

GRUPO 005 CERTIFICADO ESCOLAR, FORM.LABORAL

CATEGORIA 5011 PERSONAL SERVICIO DOMÉSTICO

1636610	PERSONAL SERVICIO DOMESTIC	0	EDUCACIÓN	R.E.N.SRA.REMEDIOS	OLVERA	X----	2.064,60			
861410	PERSONAL SV. DOMESTICOS....	4	IGUALDAD Y B.SOCIAL	CASE LA CARACOLA	PUERTO DE SANTA MARI	X----	2.064,60			
860610	PERSONAL SV. DOMESTICOS....	2	IGUALDAD Y B.SOCIAL	CASE SIRENITA	PUERTO DE SANTA MARI	X----	2.064,60			
1229110	PERSONAL SERVICIO DOMESTIC	1	EDUCACIÓN	R.ESC.EEMM.CANTERAS	PUERTO REAL	X----	2.064,60			
862410	PERSONAL SV. DOMESTICOS....	0	IGUALDAD Y B.SOCIAL	CASE GUADALETE	PUERTO SERRANO	X----	2.064,60			
862010	PERSONAL SV. DOMESTICOS....	2	IGUALDAD Y B.SOCIAL	CDTE. I SAN ALVARO	PUERTO SERRANO	X----	2.064,60			
863110	PERSONAL SV. DOMESTICOS....	1	IGUALDAD Y B.SOCIAL	CASE BLAS INFANTE	SAN FERNANDO	X----	2.064,60			
863710	PERSONAL SV. DOMESTICOS....	6	IGUALDAD Y B.SOCIAL	CASE LA MAREA	SAN FERNANDO	X----	2.064,60			
864310	PERSONAL SERVICIO DOMESTIC	2	IGUALDAD Y B.SOCIAL	CASE REINA JUANA	SAN ROQUE	X----	2.064,60			
1229910	PERSONAL SERVICIO DOMESTIC	0	EDUCACIÓN	R. ESCOLAR DE EEMM.	SAN ROQUE	X----	2.064,60			
865310	PERSONAL SV. DOMESTICOS....	2	IGUALDAD Y B.SOCIAL	CASE EL ALMENDRAL	SANLUCAR DE BARRAMED	X----	2.064,60			
865910	PERSONAL SV. DOMESTICOS....	1	IGUALDAD Y B.SOCIAL	CASE GUADALQUIVIR	SANLUCAR DE BARRAMED	X----	2.064,60			
9686310	PERSONAL DE SERVICIO DOMEST	0	EDUCACIÓN	COL. EL PICACHO	SANLUCAR DE BARRAMED	X----	2.064,60			JORNADA TURNO
866510	PERSONAL SV. DOMESTICOS....	3	IGUALDAD Y B.SOCIAL	CASE N.SRA. LA LUZ	TARIFA	X----	2.064,60			
867210	PERSONAL SV. DOMESTICOS....	5	IGUALDAD Y B.SOCIAL	CASE V. PALOMARES	TREBUJENA	X----	2.064,60			
846710	PERSONAL SV. DOMESTICOS....	1	IGUALDAD Y B.SOCIAL	C. PROTC. LA CAÑADA	VILLAMARTIN	X----	2.064,60			JORNADA FESTIVOS JORNADA TURNO
868210	PERSONAL SV. DOMESTICOS....	3	IGUALDAD Y B.SOCIAL	CASE EL MANANTIAL	VILLAMARTIN	X----	2.064,60			
867910	PERSONAL SV. DOMESTICOS....	1	IGUALDAD Y B.SOCIAL	COMEDOR ESCOLAR	VILLAMARTIN	X----	2.064,60			

TOTAL PROVINCIA: 149

PROVINCIA 14 CORDOBA

890010	PERSONAL SV. DOMESTICOS....	3	IGUALDAD Y B.SOCIAL	CASE LA CAMPIÑA	AGUILAR	X----	2.064,60			
890610	PERSONAL SV. DOMESTICOS....	1	IGUALDAD Y B.SOCIAL	CASE LA SERRANIA	BAENA	X----	2.064,60			
1235310	PERSONAL SERVICIO DOMESTIC	1	EDUCACIÓN	R.ESC.ASCENSION PRAD	BAENA	X----	2.064,60			
891210	PERSONAL SV. DOMESTICOS....	2	IGUALDAD Y B.SOCIAL	CASE EL LABRADOR	BUJALANCE	X----	2.064,60			
891810	PERSONAL SV. DOMESTICOS....	2	IGUALDAD Y B.SOCIAL	CASE S. FRANCISCO	CABRA	X----	2.064,60			
892410	PERSONAL SV. DOMESTICOS....	1	IGUALDAD Y B.SOCIAL	CASE SAN RODRIGO	CABRA	X----	2.064,60			
892910	PERSONAL SV. DOMESTICOS....	1	IGUALDAD Y B.SOCIAL	CD. TERCERA EDAD	CABRA	X----	2.064,60			
290810	PERSONAL SV. DOMESTICOS....	1	AGRICULTURA Y PESCA	C.I.F.A.CABRA-PRIEGO	CABRA	X----	2.064,60			
1265110	PERSONAL SERVICIO DOMESTIC	3	EDUCACIÓN	R. ESCOLAR DE EEMM.	CABRA	X----	2.064,60			
885610	PERSONAL SV. DOMESTICOS....	0	IGUALDAD Y B.SOCIAL	C. PROTECCION LUCANO	CERRO MURIANO	X----	2.064,60			JORNADA FESTIVOS JORNADA TURNO
909110	PERSONAL SV. DOMESTICOS....	0	IGUALDAD Y B.SOCIAL	C. PROTC. J. MAIRENA	CORDOBA	X----	2.064,60			JORNADA FESTIVOS JORNADA TURNO
907710	PERSONAL SV. DOMESTICOS....	0	IGUALDAD Y B.SOCIAL	C. PROTC. SAN RAFAEL	CORDOBA	X----	2.064,60			JORNADA FESTIVOS JORNADA TURNO
888410	PERSONAL SV. DOMESTICOS....	0	IGUALDAD Y B.SOCIAL	CASE AZAHARA	CORDOBA	X----	2.064,60			
3067610	PERSONAL SV. DOMESTICOS....	2	IGUALDAD Y B.SOCIAL	CASE JESUS LEDESMA	CORDOBA	X----	2.064,60			
2992310	PERSONAL SV. DOMESTICOS....	4	IGUALDAD Y B.SOCIAL	CASE LOS REYES	CORDOBA	X----	2.064,60			
887010	PERSONAL SV. DOMESTICOS....	0	IGUALDAD Y B.SOCIAL	CASE N.SRA.SOLEDADE	CORDOBA	X----	2.064,60			
886410	PERSONAL SV. DOMESTICOS....	0	IGUALDAD Y B.SOCIAL	CASE P. FIGUEROA	CORDOBA	X----	2.064,60			
906510	PERSONAL SV. DOMESTICOS....	0	IGUALDAD Y B.SOCIAL	CASE PETER PAN	CORDOBA	X----	2.064,60			
884510	PERSONAL SV. DOMESTICOS....	0	IGUALDAD Y B.SOCIAL	CASE POL.SANTUARIO	CORDOBA	X----	2.064,60			
909810	PERSONAL SV. DOMESTICOS....	1	IGUALDAD Y B.SOCIAL	CASE SAN JOSE	CORDOBA	X----	2.064,60			
910910	PERSONAL SV. DOMESTICOS....	1	IGUALDAD Y B.SOCIAL	CASE SAN RAFAEL	CORDOBA	X----	2.064,60			
889010	PERSONAL SV. DOMESTICOS....	1	IGUALDAD Y B.SOCIAL	CASE VICTORIA	CORDOBA	X----	2.064,60			
889710	PERSONAL SV. DOMESTICOS....	1	IGUALDAD Y B.SOCIAL	CDTE. LOS NARANJOSIV	CORDOBA	X----	2.064,60			
901210	PERSONAL SV. DOMESTICOS....	15	IGUALDAD Y B.SOCIAL	R. MIXTA PENSIONISTA	CORDOBA	X----	2.064,60			JORNADA FESTIVOS JORNADA TURNO
289310	PERSONAL SERVICIOS DOMESTIC	0	AGRICULTURA Y PESCA	C.I.F.A.HINOJOSA DUQ	HINOJOSA DEL DUQUE	X----	2.064,60			
893210	PERSONAL SV. DOMESTICOS....	1	IGUALDAD Y B.SOCIAL	CASE LA ESTRELLA	LUCENA	X----	2.064,60			
893810	PERSONAL SV. DOMESTICOS....	2	IGUALDAD Y B.SOCIAL	CASE LAS SOLEDADES	LUCENA	X----	2.064,60			
1640010	PERSONAL SERVICIO DOMESTIC	1	EDUCACIÓN	R.E.ALVAREZ SOTOMAYO	LUCENA	X----	2.064,60			
895110	PERSONAL SV. DOMESTICOS....	2	IGUALDAD Y B.SOCIAL	CASE ANA XIMENEZ	MONTILLA	X----	2.064,60			
894510	PERSONAL SV. DOMESTICOS....	1	IGUALDAD Y B.SOCIAL	CASE LAS VIÑAS	MONTILLA	X----	2.064,60			
895810	PERSONAL SV. DOMESTICOS....	6	IGUALDAD Y B.SOCIAL	CASE N.SRA.DE BELEN	PALMA DEL RIO	X----	2.064,60			
288510	PERSONAL SERVICIOS DOMESTIC	0	AGRICULTURA Y PESCA	C.I.F.A.PALMA RÍO	PALMA DEL RIO	X----	2.064,60			
910310	PERSONAL SV. DOMESTICOS....	2	IGUALDAD Y B.SOCIAL	CASE EL MINERO	PEÑARROYA-PUEBLONUEV	X----	2.064,60			
896410	PERSONAL SERVICIO DOMESTIC	0	IGUALDAD Y B.SOCIAL	CASE EL CISNE	POZOBLANCO	X----	2.064,60			
897010	PERSONAL SV. DOMESTICOS....	2	IGUALDAD Y B.SOCIAL	CASE N.S.AURORA/S.PA	FRIEGO DE CORDOBA	X----	2.064,60			
8863510	PERSONAL DE SERVICIO DOMEST	2	EDUCACIÓN	R.E.C.LUQUE ONIEVA	FRIEGO DE CORDOBA	X----	2.064,60			
897710	PERSONAL SV. DOMESTICOS....	2	IGUALDAD Y B.SOCIAL	CASE DIVINA PROVID.	PUNTE-GENIL	X----	2.064,60			
887810	PERSONAL SV. DOMESTICOS....	2	IGUALDAD Y B.SOCIAL	CASE N.SRA.CARMEN	VILLARRUBIA	X----	2.064,60			

TOTAL PROVINCIA: 63

PROVINCIA 18 GRANADA

932610	PERSONAL SV. DOMESTICOS....	2	IGUALDAD Y B.SOCIAL	CASE ALPUJARRA	ALBUÑOL	X----	2.064,60			
--------	-----------------------------	---	---------------------	----------------	---------	-------	----------	--	--	--

(*) Puesto perteneciente a más de una categoría.

ANEXO 4

Código	Denominación	NVAUMC	Consejería / Org. Autonomo	Centro	Localidad	C. Esp		REQ. PARA DESEMPEÑO		Otras Características
						RFIDP	EUROS	Exp	Titulación Formación	

CONVOCATORIA: TRASLADO LABORALES 2009

GRUPO 005 CERTIFICADO ESCOLAR, FORM.LABORAL

CATEGORIA 5011 PERSONAL SERVICIO DOMÉSTICO

919210	PERSONAL SV. DOMESTICOS....	1	IGUALDAD Y B.SOCIAL	CD. TERCERA EDAD	ALHAMA DE GRANADA	X----	2.064,60			
1293010	PERSONAL SERVICIO DOMESTICC	0	EDUCACIÓN	CP. EE. JEAN PIAGET	ARMILLA	X----	2.064,60			
924610	PERSONAL SV. DOMESTICOS....	16	IGUALDAD Y B.SOCIAL	R. DE PENSIONISTAS	ARMILLA	X----	2.064,60			JORNADA FESTIVOS JORNADA TURNO
919710	PERSONAL SV. DOMESTICOS....	3	IGUALDAD Y B.SOCIAL	CASE SANTO ANGEL	BAZA	X----	2.064,60			
1294610	PERSONAL SERVICIO DOMESTICC	1	EDUCACIÓN	CP. EGB. JABALCON	BAZA	X----	2.064,60			
1299110	PERSONAL SERVICIO DOMESTICC	2	EDUCACIÓN	R.ESC.EEMM.ATALAYA	COGOLLOS VEGA	X----	2.064,60			
913910	PERSONAL SV. DOMESTICOS....	2	IGUALDAD Y B.SOCIAL	C. PROT.C. A. GANIVET	GRANADA	X----	2.064,60			JORNADA FESTIVOS JORNADA TURNO
930910	PERSONAL SV. DOMESTICOS....	0	IGUALDAD Y B.SOCIAL	CASE POL.ALMANJAYAR	GRANADA	X----	2.064,60			
931210	PERSONAL SV. DOMESTICOS....	0	IGUALDAD Y B.SOCIAL	CASE PORTAL BELEN	GRANADA	X----	2.064,60			
918310	PERSONAL SV. DOMESTICOS....	2	IGUALDAD Y B.SOCIAL	CASE PRINCIPE	GRANADA	X----	2.064,60			
932010	PERSONAL SV. DOMESTICOS....	1	IGUALDAD Y B.SOCIAL	CASE STO. DOMINGO	GRANADA	X----	2.064,60			
917510	PERSONAL SV. DOMESTICOS....	0	IGUALDAD Y B.SOCIAL	CASE V. DE LORETO	GRANADA	X----	2.064,60			
915910	PERSONAL SV. DOMESTICOS....	2	IGUALDAD Y B.SOCIAL	CASE V.DEL CARMEN	GRANADA	X----	2.064,60			
915110	PERSONAL SV. DOMESTICOS....	0	IGUALDAD Y B.SOCIAL	CASE V.INMACULADA	GRANADA	X----	2.064,60			
926810	PERSONAL SV. DOMESTICOS....	0	IGUALDAD Y B.SOCIAL	CDTE. I BUENOS AIRES	GRANADA	X----	2.064,60			
918910	PERSONAL SV. DOMESTICOS....	1	IGUALDAD Y B.SOCIAL	CDTE. IV SAN AGUSTIN	GRANADA	X----	2.064,60			
3313510	PERSONAL SV. DOMESTICOS....	0	IGUALDAD Y B.SOCIAL	CDTE. SAN ILDEFONSO	GRANADA	X----	2.064,60			
295810	PERSONAL SV. DOMESTICOS....	0	AGRICULTURA Y PESCA	C.I.F.A. CAM.PURCHIL	GRANADA	X----	2.064,60			
912910	PERSONAL SV. DOMESTICOS....	2	IGUALDAD Y B.SOCIAL	C.PROTC.BERMUDEZ CAS	GRANADA	X----	2.064,60			JORNADA FESTIVOS JORNADA TURNO
481810	PERSONAL SV. DOMESTICOS....	0	INNOV.,CIENCIA Y EMP	D.P. INNOV.C.Y E. (GR	GRANADA	X----	2.064,60			
18910	PERSONAL SV. DOMESTICOS....	0	MEDIO AMBIENTE	D.P. MEDIO AMB. GR	GRANADA	X----	2.064,60			
20610	PERSONAL SV. DOMESTICOS....	1	MEDIO AMBIENTE	D.P. MEDIO AMB. GR	GRANADA	X----	2.064,60			
916610	PERSONAL SV. DOMESTICOS....	0	IGUALDAD Y B.SOCIAL	G.M.STO CRISTO YEDRA	GRANADA	X----	2.064,60			
920510	PERSONAL SV. DOMESTICOS....	0	IGUALDAD Y B.SOCIAL	CASE LA ALCAZABA	GUADIX	X----	2.064,60			
929610	PERSONAL SV. DOMESTICOS....	1	IGUALDAD Y B.SOCIAL	CD. TERCERA EDAD	GUADIX	X----	2.064,60			
921010	PERSONAL SV. DOMESTICOS....	1	IGUALDAD Y B.SOCIAL	COMEDOR MIXTO	HUESCAR	X----	2.064,60			
921310	PERSONAL SV. DOMESTICOS....	2	IGUALDAD Y B.SOCIAL	CASE INF.CRISTINA	LOJA	X----	2.064,60			
933710	PERSONAL SV. DOMESTICOS....	0	IGUALDAD Y B.SOCIAL	CDTE. SAN JOSE	LOJA	X----	2.064,60			
542910	PERSONAL SV. DOMESTICOS....	15	EMPLEO	R.T.L. PRADOLLANO	MONACHIL	X----	2.064,60			
2247510	PERSONAL SERVICIO DOMESTICC	0	EDUCACIÓN	R.E.VIRG.REMEDIOS	MONTEFRIO	X----	2.064,60			
922010	PERSONAL SV. DOMESTICOS....	0	IGUALDAD Y B.SOCIAL	CASE GIRASOLES	MOTRIL	X----	2.064,60			
933110	PERSONAL SV. DOMESTICOS....	1	IGUALDAD Y B.SOCIAL	CASE LOS ALMENDROS	MOTRIL	X----	2.064,60			
1644310	PERSONAL SERVICIO DOMESTICC	2	EDUCACIÓN	R.ESC.GARCIA LORCA	MOTRIL	X----	2.064,60			

TOTAL PROVINCIA: 58

PROVINCIA 21 HUELVA

940410	PERSONAL SV. DOMESTICOS....	0	IGUALDAD Y B.SOCIAL	CASE LA JARA	ARACENA	X----	2.064,60			
9686610	PERSONAL DE SERVICIO DOMEST	2	IGUALDAD Y B.SOCIAL	CASE ESTRELLA MAR	AYAMONTE	X----	2.064,60			
941110	PERSONAL SV. DOMESTICOS....	1	IGUALDAD Y B.SOCIAL	CASE N.SRA.CARMEN	AYAMONTE	X----	2.064,60			
941710	PERSONAL SV. DOMESTICOS....	2	IGUALDAD Y B.SOCIAL	CASE PLATERO Y YO	CALAÑA	X----	2.064,60			
942310	PERSONAL SV. DOMESTICOS....	1	IGUALDAD Y B.SOCIAL	CASE V.CONSOLOCACION	CARTAYA	X----	2.064,60			
943010	PERSONAL SV. DOMESTICOS....	3	IGUALDAD Y B.SOCIAL	CASE M.ANG.MARTIN	GIBRALEON	X----	2.064,60			
9659510	PERSONAL DE SERVICIO DOMEST	1	IGUALDAD Y B.SOCIAL	CASA DEL MAR	HUELVA	X----	2.064,60			
937210	PERSONAL SV. DOMESTICOS....	2	IGUALDAD Y B.SOCIAL	CASE EL PARAISO	HUELVA	X----	2.064,60			
935810	PERSONAL SV. DOMESTICOS....	2	IGUALDAD Y B.SOCIAL	CASE LAS MARISMAS	HUELVA	X----	2.064,60			
937910	PERSONAL SV. DOMESTICOS....	1	IGUALDAD Y B.SOCIAL	CASE N.SRA. LORETO	HUELVA	X----	2.064,60			
938610	PERSONAL SV. DOMESTICOS....	2	IGUALDAD Y B.SOCIAL	CASE V. DE LA CINTA	HUELVA	X----	2.064,60			
389810	PERSONAL SERVICIOS DOMESTIC	0	AGRICULTURA Y PESCA	C.I.F.PESQ.Y AG. HU	HUELVA	X----	2.064,60			
935410	PERSONAL SV. DOMESTICOS....	2	IGUALDAD Y B.SOCIAL	C.PROTC.MENR.J.R.JIM	HUELVA	X----	2.064,60			JORNADA FESTIVOS JORNADA TURNO JORNADA FESTIVOS JORNADA TURNO
948710	PERSONAL SV. DOMESTICOS....	7	IGUALDAD Y B.SOCIAL	R.MIXTA PENSIONISTAS	HUELVA	X----	2.064,60			
944110	PERSONAL SV. DOMESTICOS....	1	IGUALDAD Y B.SOCIAL	CASE LA HIGUERITA	ISLA CRISTINA	X----	2.064,60			
9658810	PERSONAL DE SERVICIO DOMEST	3	IGUALDAD Y B.SOCIAL	CASE LA MAREA	ISLA CRISTINA	X----	2.064,60			
944610	PERSONAL SV. DOMESTICOS....	3	IGUALDAD Y B.SOCIAL	CASE LA ARBOLEDA	LEPE	X----	2.064,60			
8405210	PERSONAL DE SERVICIO DOMEST	0	IGUALDAD Y B.SOCIAL	CD. TERCERA EDAD	MINAS DE RIOTINTO	X----	2.064,60			
8405310	PERSONAL DE SERVICIO DOMEST	0	IGUALDAD Y B.SOCIAL	CD. TERCERA EDAD	NERVA	X----	2.064,60			
934610	PERSONAL SV. DOMESTICO....	2	IGUALDAD Y B.SOCIAL	C.AT.SOC.ED.	PALMA DEL CONDADO [L	X----	2.064,60			
8408910	PERSONAL DE SERVICIO DOMEST	1	IGUALDAD Y B.SOCIAL	C.AT.SOC.ED.	PALMA DEL CONDADO [L	X----	2.064,60			
9658510	PERSONAL DE SERVICIO DOMEST	1	IGUALDAD Y B.SOCIAL	CASE LA CANOA	PUNTA UMBRIA	X----	2.064,60			
547710	PERSONAL SV. DOMESTICOS....	7	EMPLEO	R.T.L. PUNTA UMBRIA	PUNTA UMBRIA	X----	2.064,60			
3239810	PERSONAL SV. DOMESTICOS....	8	EMPLEO	R.T.L. PUNTA UMBRIA	PUNTA UMBRIA	X----	2.064,60			
946010	PERSONAL SV. DOMESTICOS....	1	IGUALDAD Y B.SOCIAL	CASE MAFALDA	TRIGUEROS	X----	2.064,60			ESTACIONAL
1321610	PERSONAL SERVICIO DOMESTICC	1	EDUCACIÓN	R. ESCOLAR DE EEMM.	VALVERDE DEL CAMINO	X----	2.064,60			

TOTAL PROVINCIA: 54

PROVINCIA 23 JAEN

953710	PERSONAL SV. DOMESTICOS....	4	IGUALDAD Y B.SOCIAL	C.AT.SOC.ED.	ALCALA LA REAL	X----	2.064,60			
--------	-----------------------------	---	---------------------	--------------	----------------	-------	----------	--	--	--

(*) Puesto perteneciente a más de una categoría.

ANEXO 4

Código	Denominación	NVAUMC	Consejería / Org. Autonomo	Centro	Localidad	C. Esp		REQ. PARA DESEMPEÑO		Otras Características
						RFIDP	EUROS	Exp	Titulación Formación	

CONVOCATORIA: TRASLADO LABORALES 2009

GRUPO 005 CERTIFICADO ESCOLAR, FORM.LABORAL

CATEGORIA 5011 PERSONAL SERVICIO DOMÉSTICO

978410	PERSONAL SV. DOMESTICOS....	2	IGUALDAD Y B.SOCIAL	CASE A.MODESTO MATA	ALCAUDETE	X----	2.064,60			
957810	PERSONAL SV. DOMESTICOS....	3	IGUALDAD Y B.SOCIAL	CASE LOS ROMEROS	ANDUJAR	X----	2.064,60			
6977210	PERSONAL SERVICIO DOMESTICC	1	EDUCACIÓN	R. ESC. VALPARAISO	BEAS DE SEGURA	X----	2.064,60			
964610	PERSONAL SV. DOMESTICOS....	1	IGUALDAD Y B.SOCIAL	CASE JABALCUZ	CAROLINA [LA]	X----	2.064,60			
954410	PERSONAL SV. DOMESTICOS....	1	IGUALDAD Y B.SOCIAL	C.PROTC. SAN J. CRUZ	CAROLINA [LA]	X----	2.064,60			JORNADA FESTIVOS JORNADA TURNO
962510	PERSONAL SV. DOMESTICOS....	10	IGUALDAD Y B.SOCIAL	R.PENSIONISTAS OLIVA	CAROLINA [LA]	X----	2.064,60			JORNADA FESTIVOS JORNADA TURNO
299110	PERSONAL SV. DOMESTICOS....	0	MEDIO AMBIENTE	C.CAPC./EXP. FORES.	CAZORLA	X----	2.064,60			
3317510	PERSONAL SV. DOMESTICOS....	0	IGUALDAD Y B.SOCIAL	C. PROTC. DE MENORES	JAEN	X----	2.064,60			JORNADA FESTIVOS JORNADA TURNO
958510	PERSONAL SV. DOMESTICOS....	3	IGUALDAD Y B.SOCIAL	CASE EL OLIVO	JAEN	X----	2.064,60			
960510	PERSONAL SV. DOMESTICOS....	2	IGUALDAD Y B.SOCIAL	CASE LOS TRIGALES	JAEN	X----	2.064,60			
960010	PERSONAL SV. DOMESTICOS....	0	IGUALDAD Y B.SOCIAL	CASE N.SRA.REMEDIOS	JAEN	X----	2.064,60			
1838510	PERSONAL SV. DOMESTICOS....	0	IGUALDAD Y B.SOCIAL	CASE POL. EL VALLE	JAEN	X----	2.064,60			
959510	PERSONAL SV. DOMESTICOS....	0	IGUALDAD Y B.SOCIAL	CASE STA.CATALINA	JAEN	X----	2.064,60			
961210	PERSONAL SV. DOMESTICOS....	0	IGUALDAD Y B.SOCIAL	CDTE. V. CAPILLA	JAEN	X----	2.064,60			
2422110	PERSONAL SV. DOMESTICO.....	0	MEDIO AMBIENTE	D.P. MEDIO AMB. JAEN	JAEN	X----	2.064,60			
976110	PERSONAL SV. DOMESTICOS....	6	IGUALDAD Y B.SOCIAL	C. MINUSV. PSIQUICOS	LINARES	X----	2.064,60			JORNADA FESTIVOS JORNADA TURNO
966210	PERSONAL SV. DOMESTICOS....	0	IGUALDAD Y B.SOCIAL	CASE LOS TULIPANES	LINARES	X----	2.064,60			
965310	PERSONAL SV. DOMESTICOS....	1	IGUALDAD Y B.SOCIAL	C.PROTC.N.SRA.CABEZA	LINARES	X----	2.064,60			JORNADA FESTIVOS JORNADA TURNO
973110	PERSONAL SV. DOMESTICOS....	18	IGUALDAD Y B.SOCIAL	R.MIX. PENSIONISTAS	LINARES	X----	2.064,60			JORNADA FESTIVOS JORNADA TURNO
1349710	PERSONAL SERVICIO DOMESTICC	1	EDUCACIÓN	R.ESC.EEMM.GRANJA	MARMOLEJO	X----	2.064,60			
10802210	PERSONAL DE SERVICIO DOMEST	0	IGUALDAD Y B.SOCIAL	CD. TERCERA EDAD	MARTOS	X----	2.064,60			
2257610	PERSONAL SERVICIO DOMESTICC	1	EDUCACIÓN	R. ESC. MIRASIERRA	SANTIAGO DE LA ESPAD	X----	2.064,60			
967310	PERSONAL SV. DOMESTICOS....	1	IGUALDAD Y B.SOCIAL	CDTE. V. COLLADO	SANTISTEBAN DEL PUER	X----	2.064,60			
956110	PERSONAL SV. DOMESTICOS....	8	IGUALDAD Y B.SOCIAL	R. ASISTIDA	UBEDA	X----	2.064,60			JORNADA FESTIVOS JORNADA TURNO

TOTAL PROVINCIA: 63

PROVINCIA 29 MALAGA

983510	PERSONAL SV. DOMESTICOS....	1	IGUALDAD Y B.SOCIAL	CASE NIÑO J.Y MILAG.	ANTEQUERA	X----	2.064,60			
984010	PERSONAL SV. DOMESTICOS....	1	IGUALDAD Y B.SOCIAL	CASE SAN JUAN	ANTEQUERA	X----	2.064,60			
983010	PERSONAL SV. DOMESTICOS....	0	IGUALDAD Y B.SOCIAL	CASE VERA CRUZ	ANTEQUERA	X----	2.064,60			
301510	PERSONAL SV. DOMESTICOS....	0	AGRICULTURA Y PESCA	C.I.F.A. CAMPANILLAS	CAMPANILLAS	X----	2.064,60			
980710	PERSONAL SV. DOMESTICOS....	0	IGUALDAD Y B.SOCIAL	CASE SAN ISIDRO	ESTEPONA	X----	2.064,60			
990210	PERSONAL SV. DOMESTICOS....	9	IGUALDAD Y B.SOCIAL	R. PENSIONISTAS	ESTEPONA	X----	2.064,60			JORNADA FESTIVOS JORNADA TURNO
8403410	PERSONAL DE SERVICIO DOMEST	3	IGUALDAD Y B.SOCIAL	R. PENSIONISTAS	ESTEPONA	X----	2.064,60			ESTACIONAL
980010	PERSONAL SV. DOMESTICOS....	0	IGUALDAD Y B.SOCIAL	CASE LA PALMA	MALAGA	X----	2.064,60			
981410	PERSONAL SV. DOMESTICOS....	1	IGUALDAD Y B.SOCIAL	CASE LOS ASPERONES	MALAGA	X----	2.064,60			
985610	PERSONAL SV. DOMESTICOS....	0	IGUALDAD Y B.SOCIAL	CASE N.SRA.CARMEN	MALAGA	X----	2.064,60			
991610	PERSONAL SV. DOMESTICOS....	2	IGUALDAD Y B.SOCIAL	CASE REYES MAGOS	MALAGA	X----	2.064,60			
981810	PERSONAL SV. DOMESTICOS....	1	IGUALDAD Y B.SOCIAL	CASE SAN JOSE	MALAGA	X----	2.064,60			
982510	PERSONAL SV. DOMESTICOS....	0	IGUALDAD Y B.SOCIAL	CASE SANTO ANGEL	MALAGA	X----	2.064,60			
1912210	PERSONAL SERVICIO DOMESTICC	0	EDUCACIÓN	CP.A.GUTIERREZ MATA	MALAGA	X----	2.064,60			
995010	PERSONAL SV. DOMESTICOS....	19	IGUALDAD Y B.SOCIAL	R. PENSIONISTAS	MALAGA	X----	2.064,60			JORNADA FESTIVOS JORNADA TURNO
1391910	PERSONAL SERVICIO DOMESTICC	1	EDUCACIÓN	RESIDENCIA IES	MALAGA	X----	2.064,60			
979310	PERSONAL SV. DOMESTICOS....	1	IGUALDAD Y B.SOCIAL	CASE S.P.ALCANTARA	MARBELLA	X----	2.064,60			
9462610	PERSONAL DE SERVICIO DOMEST	4	EMPLEO	CIUDAD RESD.L-TIEMPO	MARBELLA	X----	2.064,60			ESTACIONAL
557610	PERSONAL DE SERVICIOS DOMES	52	EMPLEO	CIUDAD RESD.L-TIEMPO	MARBELLA	X----	2.064,60			
998410	PERSONAL SV. DOMESTICOS....	0	IGUALDAD Y B.SOCIAL	CD. TERCERA EDAD	NERJA	X----	2.064,60			
986810	PERSONAL SV. DOMESTICOS....	0	IGUALDAD Y B.SOCIAL	C.DE PROTC. VIRG. E.	TORREMOLINOS	X----	2.064,60			JORNADA FESTIVOS JORNADA TURNO
992510	PERSONAL SV. DOMESTICOS....	0	JUSTICIA Y ADMON.PCA	C.MENR. INFRACT.S.FCO	TORREMOLINOS	X----	2.064,60			JORNADA FESTIVOS JORNADA TURNO
985010	PERSONAL SV. DOMESTICOS....	0	IGUALDAD Y B.SOCIAL	C. PROTC. VIRG. V.IA	VELEZ-MALAGA	X----	2.064,60			JORNADA FESTIVOS JORNADA TURNO
987410	PERSONAL SV. DOMESTICOS....	2	IGUALDAD Y B.SOCIAL	CASE LA COMETA	VELEZ-MALAGA	X----	2.064,60			

TOTAL PROVINCIA: 97

PROVINCIA 41 SEVILLA

1022010	PERSONAL SV. DOMESTICOS....	0	IGUALDAD Y B.SOCIAL	CASE AZAHAR	ALCALA DE GUADAIRA	X----	2.064,60			
1011210	PERSONAL SV. DOMESTICOS....	0	IGUALDAD Y B.SOCIAL	CASE LOS PINOS	ALCALA DE GUADAIRA	X----	2.064,60			
305610	PERSONAL SV. DOMESTICOS....	0	AGRICULTURA Y PESCA	C.I.F.A.TORRES-TOMEJ	ALCALA DEL RIO	X----	2.064,60			
1038610	PERSONAL SV. DOMESTICOS....	2	IGUALDAD Y B.SOCIAL	CASE LA GITANILLA	ARAHAL [EL]	X----	2.064,60			
1011810	PERSONAL SV. DOMESTICOS....	1	IGUALDAD Y B.SOCIAL	CASE AZALEA	CAMAS	X----	2.064,60			
1012710	PERSONAL SV. DOMESTICOS....	0	IGUALDAD Y B.SOCIAL	C.PROTC.S.J.AVILA	CARMONA	X----	2.064,60			JORNADA FESTIVOS JORNADA TURNO
2275610	PERSONAL SERVICIO DOMESTICC	1	EDUCACIÓN	R. ESC. LOS PINOS	CONSTANTINA	X----	2.064,60			

(*) Puesto perteneciente a más de una categoría.

ANEXO 4

Código	Denominación	N V U A M C	Consejería / Org. Autonomo	Centro	Localidad	C. Esp		REQ. PARA DESEMPEÑO		Otras Características
						RFIDP	EUROS	Exp	Titulación Formación	

CONVOCATORIA: TRASLADO LABORALES 2009

GRUPO 005 CERTIFICADO ESCOLAR, FORM.LABORAL

CATEGORIA 5011 PERSONAL SERVICIO DOMÉSTICO

1014110	PERSONAL SV. DOMESTICOS....	1	IGUALDAD Y B.SOCIAL	CASE N.SRA.ROCIO	CORIA DEL RIO	X----	2.064,60			
1015310	PERSONAL SV. DOMESTICOS....	0	IGUALDAD Y B.SOCIAL	CAS N.SRA.DE VALME	DOS HERMANAS	X----	2.064,60			
1027910	PERSONAL SV. DOMESTICOS....	17	IGUALDAD Y B.SOCIAL	R.ASISTIDOS.MONTEQUI	DOS HERMANAS	X----	2.064,60			JORNADA FESTIVOS JORNADA TURNO
1016010	PERSONAL SV. DOMESTICOS....	0	IGUALDAD Y B.SOCIAL	CASE EL GIRASOL	ECIJA	X----	2.064,60			
1002110	PERSONAL SV. DOMESTICOS....	0	IGUALDAD Y B.SOCIAL	CASE BALCON AND.	ESTEPA	X----	2.064,60			
1016610	PERSONAL SV. DOMESTICOS....	1	IGUALDAD Y B.SOCIAL	CASE STA.MARGARITA	ESTEPA	X----	2.064,60			
1039310	PERSONAL SV. DOMESTICOS....	3	IGUALDAD Y B.SOCIAL	CASE ARCO IRIS	LEBRIJA	X----	2.064,60			
1037210	PERSONAL SV. DOMESTICOS....	2	IGUALDAD Y B.SOCIAL	CASE JAZMIN	LORA DEL RIO	X----	2.064,60			
409410	PERSONAL SV. DOMESTICOS....	0	AGRICULTURA Y PESCA	OF.CM.AGR. VEGA SE	LORA DEL RIO	X----	2.064,60			
1040610	PERSONAL SV. DOMESTICOS....	4	IGUALDAD Y B.SOCIAL	CASE LA ALONDRA	MARCHENA	X----	2.064,60			
1018110	PERSONAL SV. DOMESTICOS....	1	IGUALDAD Y B.SOCIAL	CASE STA.M.ROSARIO	MARCHENA	X----	2.064,60			
1017110	PERSONAL SV. DOMESTICOS....	6	IGUALDAD Y B.SOCIAL	C.PROTC.STA.TERESA J	MARCHENA	X----	2.064,60			JORNADA FESTIVOS JORNADA TURNO JORNADA FESTIVOS JORNADA TURNO
1005410	PERSONAL DE SERVICIO DOMEST	12	IGUALDAD Y B.SOCIAL	R. ASISTIDA MARCHENA	MARCHENA	X----	2.064,60			JORNADA FESTIVOS JORNADA TURNO JORNADA FESTIVOS JORNADA TURNO
1018810	PERSONAL SV. DOMESTICOS....	0	IGUALDAD Y B.SOCIAL	CASE SAN LUIS	MONTELLANO	X----	2.064,60			
1019310	PERSONAL SV. DOMESTICOS....	0	IGUALDAD Y B.SOCIAL	CASE A.GUARDA(MORON)	MORON DE LA FRONTERA	X----	2.064,60			
1020210	PERSONAL SV. DOMESTICOS....	2	IGUALDAD Y B.SOCIAL	CASE EL OLIVO	MORON DE LA FRONTERA	X----	2.064,60			
1030510	PERSONAL SV. DOMESTICOS....	0	IGUALDAD Y B.SOCIAL	C.D. MORON FRA	MORON DE LA FRONTERA	X----	2.064,60			JORNADA FESTIVOS
1000510	PERSONAL SV. DOMESTICO.....	1	IGUALDAD Y B.SOCIAL	CASE GAB. MISTRAL	OSUNA	X----	2.064,60			
303110	PERSONAL SERVICIO DOMESTIC	0	AGRICULTURA Y PESCA	C.I.F.A.LOS PALACIOS	PALACIOS Y VILLAFRAN	X----	2.064,60			
1020710	PERSONAL SV. DOMESTICOS....	2	IGUALDAD Y B.SOCIAL	CASE SANTA CRUZ	PEÑAFLOR	X----	2.064,60			
411210	PERSONAL SV. DOMESTICOS....	0	AGRICULTURA Y PESCA	OF.CM.AGR.PONIENTE S	PILAS	X----	2.064,60			
1021510	PERSONAL SV. DOMESTICOS....	1	IGUALDAD Y B.SOCIAL	CASE STA.M* GRACIA	PUEBLA DE CAZALLA [L	X----	2.064,60			
999810	PERSONAL SV. DOMESTICO.....	1	IGUALDAD Y B.SOCIAL	CASE ROSALIA CASTRO	PUEBLA DEL RIO [LA]	X----	2.064,60			
1002810	PERSONAL SV. DOMESTICOS....	3	IGUALDAD Y B.SOCIAL	CASE Z. CAMPRUBI	SAN JUAN DE AZNALPAR	X----	2.064,60			
9719710	PERSONAL DE SERVICIO DOMEST	2	IGUALDAD Y B.SOCIAL	C.A.S.ARCO E IRIS	SEVILLA	X----	2.064,60			
1037910	PERSONAL SV. DOMESTICOS....	0	IGUALDAD Y B.SOCIAL	CASE ADELFA	SEVILLA	X----	2.064,60			
1022710	PERSONAL DE SERVICIO DOMEST	3	IGUALDAD Y B.SOCIAL	CASE A.GUARDA(SEV)	SEVILLA	X----	2.064,60			
1001110	PERSONAL SV. DOMESTICO.....	3	IGUALDAD Y B.SOCIAL	CASE G. FUERTES	SEVILLA	X----	2.064,60			
1007610	PERSONAL SV. DOMESTICOS....	4	IGUALDAD Y B.SOCIAL	CASE M.INMACULADA	SEVILLA	X----	2.064,60			
1023910	PERSONAL SV. DOMESTICOS....	0	IGUALDAD Y B.SOCIAL	CASE NIÑO JESUS	SEVILLA	X----	2.064,60			
1006210	PERSONAL SV. DOMESTICOS....	1	IGUALDAD Y B.SOCIAL	CASE N.S.CANDELARIA	SEVILLA	X----	2.064,60			
1009010	PERSONAL SV. DOMESTICOS....	0	IGUALDAD Y B.SOCIAL	CASE SAN JERONIMO	SEVILLA	X----	2.064,60			
1006910	PERSONAL SV. DOMESTICOS....	0	IGUALDAD Y B.SOCIAL	CASE SANT.TRINIDAD	SEVILLA	X----	2.064,60			
1023310	PERSONAL SV. DOMESTICOS....	0	IGUALDAD Y B.SOCIAL	CASE SGDA. FAMILIA	SEVILLA	X----	2.064,60			
1010410	PERSONAL SV. DOMESTICOS....	1	IGUALDAD Y B.SOCIAL	CASE STA.L.MARILLAC	SEVILLA	X----	2.064,60			
1008310	PERSONAL SV. DOMESTICOS....	0	IGUALDAD Y B.SOCIAL	CASE STA.M.ANGELES	SEVILLA	X----	2.064,60			
1009710	PERSONAL SV. DOMESTICOS....	2	IGUALDAD Y B.SOCIAL	CASE TORREBLANCA	SEVILLA	X----	2.064,60			
1024410	PERSONAL SV. DOMESTICOS....	1	IGUALDAD Y B.SOCIAL	CASE V.DE LOS REYES	SEVILLA	X----	2.064,60			
3231210	PERSONAL SV. DOMESTICOS....	3	IGUALDAD Y B.SOCIAL	D.P.IGUALD.Y B.S.-SE	SEVILLA	X----	2.064,60			
1033110	PERSONAL SV. DOMESTICOS....	26	IGUALDAD Y B.SOCIAL	R.VALIDOS HELIOPOLIS	SEVILLA	X----	2.064,60			JORNADA FESTIVOS JORNADA TURNO
2321410	PERSONAL SV. DOMESTICOS....	0	AGRICULTURA Y PESCA	SCRT.GRAL. TECNICA	SEVILLA	X----	2.064,60			
9372310	PERSONAL DE SERVICIO DOMEST	0	AGRICULTURA Y PESCA	SCRT.GRAL. TECNICA	SEVILLA	X----	2.064,60			JORN.PARCIAL: 24 H/S
1039910	PERSONAL SV. DOMESTICOS....	0	IGUALDAD Y B.SOCIAL	CASE LA FUENTE	UTRERA	X----	2.064,60			

TOTAL PROVINCIA: 107

TOTAL CATEGORIA: 646

(*) Puesto perteneciente a más de una categoría.

ANEXO 4

Código	Denominación	N V U A M C	Consejería / Org. Autonómico	Centro	Localidad	C. Esp		REQ. PARA DESEMPEÑO		Otras Características
						RFIDP	EUROS	Exp	Titulación Formación	
CONVOCATORIA: TRASLADO LABORALES 2009										
GRUPO 005 CERTIFICADO ESCOLAR, FORM.LABORAL			CATEGORIA 5012 LIMPIADOR/A							
PROVINCIA 04 ALMERIA										
2227110	LIMPIADOR/A.....	2	EDUCACIÓN	IES. ABDERA	ADRA	X----	1.880,04			
1164210	LIMPIADOR/A.....	1	EDUCACIÓN	IES GAVIOTA	ADRA	X----	1.880,04			
1185810	LIMPIADOR/A.....	0	EDUCACIÓN	I.E.S. "AGUADULCE"	AGUADULCE	X----	1.880,04			
2227810	LIMPIADOR/A.....	0	EDUCACIÓN	IES.CARDENAL CISNERO	ALBOX	X----	1.880,04			
2229810	LIMPIADOR/A.....	1	EDUCACIÓN	IES.M.GARCIA RAMOS	ALBOX	X----	1.880,04			
1756810	LIMPIADOR/A.....	0	EDUCACIÓN	R.E. MTRO. J. CRUZ	ALBOX	X----	1.880,04			
1185510	LIMPIADOR/A.....	1	EDUCACIÓN	IES. CERRO MILANO	ALHAMA DE ALMERIA	X----	1.880,04			
1509410	LIMPIADOR/A.....	0	CULTURA	ARCHIVO HISTORICO	ALMERIA	X----	1.880,04			
840110	LIMPIADOR/A.....	0	IGUALDAD Y B.SOCIAL	C.Ocup.MINUSV.J.PEÑA	ALMERIA	X----	1.880,04			
2182810	LIMPIADOR/A.....	0	CULTURA	CONJ.MON. ALCAZABA	ALMERIA	X----	1.880,04			
1166410	LIMPIADOR/A.....	0	EDUCACIÓN	CP.EE.PROV.P.SOPIA	ALMERIA	X----	1.880,04			
7825110	LIMPIADOR/A.....	0	OO.PP. Y TRANSPORTES	D.P. OO.PP.Y TR.-AL	ALMERIA	X----	1.880,04			
1485510	LIMPIADOR/A.....	0	CULTURA	D.P. CULTURA-ALMERIA	ALMERIA	X----	1.880,04			
8810	LIMPIADOR/A.....	0	MEDIO AMBIENTE	D.P. MEDIO AMB. AL	ALMERIA	X----	1.880,04			
1121710	LIMPIADOR/A.....	0	EDUCACIÓN	D.P.EDUCACIÓN-AL	ALMERIA	X----	1.880,04			
8201910	LIMPIADOR/A.....	0	EMPLEO	D.P.EMPLEO ALMERIA	ALMERIA	X----	1.880,04			
2065410	LIMPIADOR/A.....	0	SALUD	D.P.SALUD DE ALMERIA	ALMERIA	X----	1.880,04			
2719510	LIMPIADOR/A.....	0	TURISMO, COM. Y DEP.	D.P.TUR.COM Y DEP-AL	ALMERIA	X----	1.880,04			JORNADA TARDE
11792110	LIMPIADOR/A.....	1	VVDA. Y ORD.TERR.	D.P.VVDA.OT ALMERIA	ALMERIA	X----	1.880,04			
1188410	LIMPIADOR/A.....	0	EDUCACIÓN	E.OF. DE IDIOMAS	ALMERIA	X----	1.880,04			
1169310	LIMPIADOR/A.....	0	EDUCACIÓN	ESC. AA.AA./OO.AA.I	ALMERIA	X----	1.880,04			
1182010	LIMPIADOR/A.....	0	EDUCACIÓN	IES AL-ANDALUS	ALMERIA	X----	1.880,04			
2230710	LIMPIADOR/A.....	0	EDUCACIÓN	IES ALBAIDA	ALMERIA	X----	1.880,04			
1182710	LIMPIADOR/A.....	0	EDUCACIÓN	IES ALBORAN	ALMERIA	X----	1.880,04			
1168610	LIMPIADOR/A.....	1	EDUCACIÓN	IES ALHADRA	ALMERIA	X----	1.880,04			
2228110	LIMPIADOR/A.....	1	EDUCACIÓN	IES. ALHAMILLA	ALMERIA	X----	1.880,04			
1169010	LIMPIADOR/A.....	0	EDUCACIÓN	IES ALMERAYA	ALMERIA	X----	1.880,04			
2227510	LIMPIADOR/A.....	0	EDUCACIÓN	IES BAHIA ALMERIA	ALMERIA	X----	1.880,04			
1168310	LIMPIADOR/A.....	0	EDUCACIÓN	IES CELIA VIÑAS	ALMERIA	X----	1.880,04			
2229410	LIMPIADOR/A.....	0	EDUCACIÓN	IES. EL ARGAR	ALMERIA	X----	1.880,04			
2228510	LIMPIADOR/A.....	0	EDUCACIÓN	IES. LOS ANGELES	ALMERIA	X----	1.880,04			
1891110	LIMPIADOR/A.....	0	EDUCACIÓN	IES. N-2 GALILEO	ALMERIA	X----	1.880,04			
1510210	LIMPIADOR/A.....	0	CULTURA	MUSEO	ALMERIA	X----	1.880,04			
837310	LIMPIADOR/A.....	1	IGUALDAD Y B.SOCIAL	R. DE PENSIONISTAS	ALMERIA	X----	1.880,04			JORNADA FESTIVOS JORNADA TURNO
1167410	LIMPIADOR/A.....	0	EDUCACIÓN	R. ESC. MADRE LUZ	ALMERIA	X----	1.880,04			
1186210	LIMPIADOR/A.....	0	EDUCACIÓN	REAL CONSV.PROF.MÚS.	ALMERIA	X----	1.880,04			
1188210	LIMPIADOR/A.....	0	EDUCACIÓN	R.E.EEMM.ANA M.MNEZ.	ALMERIA	X----	1.880,04			
3152110	LIMPIADOR/A.....	0	JUSTICIA Y ADMON.PCA	SV.APYO.ADMON.JUST.	ALMERIA	X----	1.880,04			
1171110	LIMPIADOR/A.....	2	EDUCACIÓN	IES SIERRA GADOR	BERJA	X----	1.880,04			JORN. PARCIAL: 5H/D
3152610	LIMPIADOR/A.....	0	JUSTICIA Y ADMON.PCA	SV.APYO.ADMON.JUST.	BERJA	X----	1.880,04			JORN. PARCIAL: 4H/D
1187010	LIMPIADOR/A.....	0	EDUCACIÓN	IES CAMPOS DE NIJAR	CAMPOHERMOSO	X----	1.880,04			
2230310	LIMPIADOR/A.....	0	EDUCACIÓN	IES. VALLE ANDARAX	CANJAYAR	X----	1.880,04			
3152710	LIMPIADOR/A.....	0	JUSTICIA Y ADMON.PCA	SV.APYO.ADMON.JUST.	CANJAYAR	X----	1.880,04			JORN. PARCIAL: 2H/D
1171910	LIMPIADOR/A.....	0	EDUCACIÓN	IES.VALLE ALMANZORA	CANTORIA	X----	1.880,04			
1186710	LIMPIADOR/A.....	0	EDUCACIÓN	IES JUAN GOYTISOLO	CARBONERAS	X----	1.880,04			
1172710	LIMPIADOR/A.....	2	EDUCACIÓN	IES JAROSO	CUEVAS DEL ALMANZORA	X----	1.880,04			
1890410	LIMPIADOR/A.....	0	EDUCACIÓN	CONS.PROF.M.-EL EJID	EJIDO (EL)	X----	1.880,04			
1185110	LIMPIADOR/A.....	0	EDUCACIÓN	IES FUENTE NUEVA	EJIDO (EL)	X----	1.880,04			
1183010	LIMPIADOR/A.....	2	EDUCACIÓN	IES. MURGI	EJIDO (EL)	X----	1.880,04			
1174110	LIMPIADOR/A.....	2	EDUCACIÓN	IES STO. DOMINGO	EJIDO (EL)	X----	1.880,04			
2228810	LIMPIADOR/A.....	0	EDUCACIÓN	IES. SIERRA NEVADA	FIÑANA	X----	1.880,04			
2230110	LIMPIADOR/A.....	0	EDUCACIÓN	IES. AL-BUJAIRA	HUERCAL-OVERA	X----	1.880,04			
1175810	LIMPIADOR/A.....	0	EDUCACIÓN	IES CURA VALERA	HUERCAL-OVERA	X----	1.880,04			
3153010	LIMPIADOR/A.....	0	JUSTICIA Y ADMON.PCA	SV.APYO.ADMON.JUST.	HUERCAL-OVERA	X----	1.880,04			JORN. PARCIAL: 3H/D
1176310	LIMPIADOR/A.....	3	EDUCACIÓN	IES JUAN RUBIO ORTIZ	MACAEL	X----	1.880,04			
2226810	LIMPIADOR/A.....	0	EDUCACIÓN	INST. EDUC. SECUN.	MOJACAR	X----	1.880,04			
1177810	LIMPIADOR/A.....	1	EDUCACIÓN	IES. ROSA NAVARRO	OLULA DEL RIO	X----	1.880,04			
1187310	LIMPIADOR/A.....	3	EDUCACIÓN	IES LA PUEBLA	PUEBLA DE VICAR	X----	1.880,04			
1185310	LIMPIADOR/A.....	0	EDUCACIÓN	IES. MAR SERENA	PULPI	X----	1.880,04			
3153210	LIMPIADOR/A.....	1	JUSTICIA Y ADMON.PCA	SV.APYO.ADMON.JUST.	PURCHENA	X----	1.880,04			JORN. PARCIAL: 4H/D
1183310	LIMPIADOR/A.....	1	EDUCACIÓN	IES. SABINAR	ROQUETAS DE MAR	X----	1.880,04			
1186510	LIMPIADOR/A.....	2	EDUCACIÓN	IES TURANIANA	ROQUETAS DE MAR	X----	1.880,04			
3153710	LIMPIADOR/A.....	0	JUSTICIA Y ADMON.PCA	SV.APYO.ADMON.JUST.	ROQUETAS DE MAR	X----	1.880,04			JORN. PARCIAL: 4H/D
3153310	LIMPIADOR/A.....	0	JUSTICIA Y ADMON.PCA	SV.APYO.ADMON.JUST.	SORBAS	X----	1.880,04			JORN. PARCIAL: 2H/D
2007910	LIMPIADOR/A.....	1	EDUCACIÓN	I. EDUC. SECUNDARIA	TIJOLA	X----	1.880,04			
1180910	LIMPIADOR/A.....	3	EDUCACIÓN	IES. JOSE MARIN	VELEZ RUBIO	X----	1.880,04			
1184210	LIMPIADOR/A.....	0	EDUCACIÓN	IES. JOSE MARIN	VELEZ RUBIO	X----	1.880,04			
1180510	LIMPIADOR/A.....	5	EDUCACIÓN	R. ESC. SAN JOSE	VELEZ RUBIO	X----	1.880,04			

(*) Puesto perteneciente a más de una categoría.

ANEXO 4

Código	Denominación	NVAUMC	Consejería / Org. Autonomo	Centro	Localidad	C. Esp		REQ. PARA DESEMPEÑO		Otras Características
						RFIDP	EUROS	Exp	Titulación Formación	
CONVOCATORIA: TRASLADO LABORALES 2009										
GRUPO 005 CERTIFICADO ESCOLAR, FORM.LABORAL			CATEGORIA 5012 LIMPIADOR/A							
3153410	LIMPIADOR/A.....	0	JUSTICIA Y ADMON.PCA	SV.APYO.ADMON.JUST.	VELEZ RUBIO	X----	1.880,04			JORN. PARCIAL: 2H/D
2229210	LIMPIADOR/A.....	3	EDUCACIÓN	IES. ALYANUB	VERA	X----	1.880,04			
1183610	LIMPIADOR/A.....	1	EDUCACIÓN	IES EL PALMERAL	VERA	X----	1.880,04			
TOTAL PROVINCIA: 41										
PROVINCIA 11 CADIZ										
1224110	LIMPIADOR/A.....	0	EDUCACIÓN	IES. SAINZ ANDINO	ALCALA DE LOS GAZULE	X----	1.880,04			
2234210	LIMPIADOR/A.....	0	EDUCACIÓN	I.E.S."FUENTE GRANDE	ALCALA DEL VALLE	X----	1.880,04			
1893910	LIMPIADOR/A.....	0	EDUCACIÓN	CONS.PROF.M.PACO LUC	ALGECIRAS	X----	1.880,04			
1193710	LIMPIADOR/A.....	1	EDUCACIÓN	E. AA.AA. Y OO.AA.	ALGECIRAS	X----	1.880,04			
1192410	LIMPIADOR/A.....	2	EDUCACIÓN	IES ISLA VERDE	ALGECIRAS	X----	1.880,04			
1192710	LIMPIADOR/A.....	2	EDUCACIÓN	IES KURSAAL	ALGECIRAS	X----	1.880,04			
1227110	LIMPIADOR/A.....	0	EDUCACIÓN	IES LEVANTE	ALGECIRAS	X----	1.880,04			
1221510	LIMPIADOR/A.....	1	EDUCACIÓN	IES SALADILLO	ALGECIRAS	X----	1.880,04			
1222510	LIMPIADOR/A.....	1	EDUCACIÓN	IES TORRE ALMIRANTE	ALGECIRAS	X----	1.880,04			
1193110	LIMPIADOR/A.....	1	EDUCACIÓN	IES VENTURA MORON	ALGECIRAS	X----	1.880,04			
2238910	LIMPIADOR/A.....	1	EDUCACIÓN	IES. FUENTE ALTA	ALGODONALES	X----	1.880,04			
1894210	LIMPIADOR/A.....	1	EDUCACIÓN	CONSV.ELM.MUS.V.GOME	ARCOS DE LA FRONTERA	X----	1.880,04			
1216210	LIMPIADOR/A.....	0	EDUCACIÓN	EX.IES. ARCOS FTRA.	ARCOS DE LA FRONTERA	X----	1.880,04			
1195210	LIMPIADOR/A.....	0	EDUCACIÓN	IES. ALMINARES	ARCOS DE LA FRONTERA	X----	1.880,04			
3154510	LIMPIADOR/A.....	0	JUSTICIA Y ADMON.PCA	SV.APYO.ADMON.JUST.	ARCOS DE LA FRONTERA	X----	1.880,04			JORN. PARCIAL: 4H/D
1196010	LIMPIADOR/A.....	1	EDUCACIÓN	IES TRAFALGAR	BARBATE	X----	1.880,04			
1224410	LIMPIADOR/A.....	1	EDUCACIÓN	I. EDUC. SECUNDARIA	BARCA DE LA FLORIDA	X----	1.880,04			
1196610	LIMPIADOR/A.....	1	EDUCACIÓN	E.HOG.S.I.LABRADOR	BARRIOS [LOS]	X----	1.880,04			
2009610	LIMPIADOR/A.....	1	EDUCACIÓN	IES. SIERRA LUNA	BARRIOS [LOS]	X----	1.880,04			
1895110	LIMPIADOR/A.....	0	EDUCACIÓN	IES. CASAS VIEJAS	BENALUP	X----	1.880,04			
1197110	LIMPIADOR/A.....	2	EDUCACIÓN	IES. EL CONVENTO	BORNOS	X----	1.880,04			
3155510	LIMPIADOR/A.....	0	JUSTICIA Y ADMON.PCA	SV.APYO.ADMON.JUST.	BORNOS	X----	1.880,04			JORN. PARCIAL: 2H/D
1515910	LIMPIADOR/A.....	1	CULTURA	ARCHIVO HISTORICO	CADIZ	X----	1.880,04			
231510	LIMPIADOR/A.....	0	OO.PP. Y TRANSPORTES	D.P. OO.PP.Y TR.-CA	CADIZ	X----	1.880,04			
1488510	LIMPIADOR/A.....	0	CULTURA	D.P. CULTURA-CADIZ	CADIZ	X----	1.880,04			
9063910	LIMPIADOR/A.....	0	INNOV.,CIENCIA Y EMP	D.P. INNOV.C.Y E.(CA	CADIZ	X----	1.880,04			
11810	LIMPIADOR/A.....	0	MEDIO AMBIENTE	D.P. MEDIO AMB. CA	CADIZ	X----	1.880,04			
1126810	LIMPIADOR/A.....	1	EDUCACIÓN	D.P.EDUCACIÓN-CA	CADIZ	X----	1.880,04			
462510	LIMPIADOR/A.....	0	EMPLEO	D.P.EMPLEO CÁDIZ	CADIZ	X----	1.880,04			
2074910	LIMPIADOR/A.....	0	SALUD	D.P.SALUD DE CADIZ	CADIZ	X----	1.880,04			
1198710	LIMPIADOR/A.....	0	EDUCACIÓN	E. AA.AA. Y OO. AA.	CADIZ	X----	1.880,04			
2533910	LIMPIADOR/A.....	0	EDUCACIÓN	E.OF. DE IDIOMAS	CADIZ	X----	1.880,04			
2233110	LIMPIADOR/A.....	1	EDUCACIÓN	EX.IES. CADIZ	CADIZ	X----	1.880,04			
11392710	LIMPIADOR/A.....	0	EDUCACIÓN	IB.N1 FUERTE CORTADU	CADIZ	X----	1.880,04			
11327110	LIMPIADOR/A.....	3	EDUCACIÓN	I.E.S.	CADIZ	X----	1.880,04			
1222810	LIMPIADOR/A.....	3	EDUCACIÓN	IES. BAHIA DE CA	CADIZ	X----	1.880,04			
2234610	LIMPIADOR/A.....	2	EDUCACIÓN	IES. COLUMELA	CADIZ	X----	1.880,04			
1223910	LIMPIADOR/A.....	0	EDUCACIÓN	IES. DRAGO	CADIZ	X----	1.880,04			
1223710	LIMPIADOR/A.....	1	EDUCACIÓN	IES LA CALETA	CADIZ	X----	1.880,04			
2235810	LIMPIADOR/A.....	0	EDUCACIÓN	IES. R. ALBERTI	CADIZ	X----	1.880,04			
2235510	LIMPIADOR/A.....	1	EDUCACIÓN	IES. SAN SEVERTANO	CADIZ	X----	1.880,04			
1231310	LIMPIADOR/A.....	0	EDUCACIÓN	I. PROV.FORM.ADULTOS	CADIZ	X----	1.880,04			
1514810	LIMPIADOR/A.....	1	CULTURA	MUSEO	CADIZ	X----	1.880,04			
1516610	LIMPIADOR/A.....	0	CULTURA	MUSEO	CADIZ	X----	1.880,04			
1218110	LIMPIADOR/A.....	0	EDUCACIÓN	R.C.PROF.MUS.M.FALLA	CADIZ	X----	1.880,04			
3155110	LIMPIADOR/A.....	0	JUSTICIA Y ADMON.PCA	SV.APYO.ADMON.JUST.	CADIZ	X----	1.880,04			
1637810	LIMPIADOR/A.....	0	EDUCACIÓN	CONSV.E. DE MUSICA	CHICLANA DE LA FRONT	X----	1.880,04			
1894810	LIMPIADOR/A.....	0	EDUCACIÓN	E.OF. DE IDIOMAS	CHICLANA DE LA FRONT	X----	1.880,04			
2239810	LIMPIADOR/A.....	1	EDUCACIÓN	I. EDUC. SECUNDARIA	CHICLANA DE LA FRONT	X----	1.880,04			
1226810	LIMPIADOR/A.....	0	EDUCACIÓN	IES HUERTA ROSARIO	CHICLANA DE LA FRONT	X----	1.880,04			
1199910	LIMPIADOR/A.....	0	EDUCACIÓN	IES POETA G.GUTIERRE	CHICLANA DE LA FRONT	X----	1.880,04			
2234110	LIMPIADOR/A.....	0	EDUCACIÓN	SC.IES.P.RUIZ PICASS	CHICLANA DE LA FRONT	X----	1.880,04			
1221910	LIMPIADOR/A.....	1	EDUCACIÓN	IES SALMEDINA	CHIPIONA	X----	1.880,04			
3156210	LIMPIADOR/A.....	0	JUSTICIA Y ADMON.PCA	SV.APYO.ADMON.JUST.	CHIPIONA	X----	1.880,04			JORN. PARCIAL: 2H/D
1221710	LIMPIADOR/A.....	0	EDUCACIÓN	IES LA ATALAYA	CONIL DE LA FRONTERA	X----	1.880,04			
11394810	LIMPIADOR/A.....	0	EDUCACIÓN	CEP MARQUES STA.C.	FUENTEBRAVIA	X----	1.880,04			
287410	LIMPIADOR/A.....	0	AGRICULTURA Y PESCA	C.I.F.A.RANCHOMERCED	JEREZ DE LA FRONTERA	X----	1.880,04			

(*) Puesto perteneciente a más de una categoría.

ANEXO 4

Código	Denominación	N V U A M C	Consejería / Org. Autonomo	Centro	Localidad	C. Esp		REQ. PARA DESEMPEÑO		Otras Características
						RFIDP	EUROS	Exp	Titulación Formación	
CONVOCATORIA: TRASLADO LABORALES 2009										
GRUPO 005 CERTIFICADO ESCOLAR, FORM.LABORAL			CATEGORIA 5012 LIMPIADOR/A							
1219610	LIMPIADOR/A.....	2	EDUCACIÓN	CP. E.E. DE SORDOS	JEREZ DE LA FRONTERA	X----	1.880,04			
1220310	LIMPIADOR/A.....	0	EDUCACIÓN	CP.EE.N.SRA.MERCED	JEREZ DE LA FRONTERA	X----	1.880,04			
1203010	LIMPIADOR/A.....	0	EDUCACIÓN	E. AA. Y OO.AA.	JEREZ DE LA FRONTERA	X----	1.880,04			
355610	LIMPIADOR/A.....	0	AGRICULTURA Y PESCA	ESTC.VITICUL/ENOLOGI	JEREZ DE LA FRONTERA	X----	1.880,04			
2233610	LIMPIADOR/A.....	2	EDUCACIÓN	IES. ALMUNIA	JEREZ DE LA FRONTERA	X----	1.880,04			
1202510	LIMPIADOR/A.....	2	EDUCACIÓN	IES ALVAR NUÑEZ	JEREZ DE LA FRONTERA	X----	1.880,04			
1223110	LIMPIADOR/A.....	2	EDUCACIÓN	IES ANDRES BENITEZ	JEREZ DE LA FRONTERA	X----	1.880,04			
1216510	LIMPIADOR/A.....	1	EDUCACIÓN	IES ASTA REGIA	JEREZ DE LA FRONTERA	X----	1.880,04			
1218310	LIMPIADOR/A.....	1	EDUCACIÓN	IES F.ROMERO VARGAS	JEREZ DE LA FRONTERA	X----	1.880,04			
1222210	LIMPIADOR/A.....	1	EDUCACIÓN	IES J.M.CABALLERO B.	JEREZ DE LA FRONTERA	X----	1.880,04			
1202610	LIMPIADOR/A.....	2	EDUCACIÓN	IES LA GRANJA	JEREZ DE LA FRONTERA	X----	1.880,04			
1202010	LIMPIADOR/A.....	2	EDUCACIÓN	IES PADRE L.COLOMA	JEREZ DE LA FRONTERA	X----	1.880,04			
1896110	LIMPIADOR/A.....	0	EDUCACIÓN	IES. SERITIUM	JEREZ DE LA FRONTERA	X----	1.880,04			
1226610	LIMPIADOR/A.....	1	EDUCACIÓN	IES. SERITIUM	JEREZ DE LA FRONTERA	X----	1.880,04			
1228110	LIMPIADOR/A.....	1	EDUCACIÓN	IES STA.ISAB.HUNGRIA	JEREZ DE LA FRONTERA	X----	1.880,04			
1230410	LIMPIADOR/A.....	1	EDUCACIÓN	R. DE EDUC. ESPECIAL	JEREZ DE LA FRONTERA	X----	1.880,04			
876810	LIMPIADOR/A.....	1	IGUALDAD Y B.SOCIAL	R. DE PENSIONISTAS	JEREZ DE LA FRONTERA	X----	1.880,04			JORNADA FESTIVOS JORNADA TURNO
3156710	LIMPIADOR/A.....	0	JUSTICIA Y ADMON.PCA	SV.APYO.ADMON.JUST.	JEREZ DE LA FRONTERA	X----	1.880,04			JORN. PARCIAL: 5H/D
3157910	LIMPIADOR/A.....	0	JUSTICIA Y ADMON.PCA	SV.APYO.ADMON.JUST.	JEREZ DE LA FRONTERA	X----	1.880,04			JORN. PARCIAL: 4H/D
1228210	LIMPIADOR/A.....	1	EDUCACIÓN	IES. HOZGARGANTA	JIMENA DE LA FRONTERA	X----	1.880,04			
1226410	LIMPIADOR/A.....	0	EDUCACIÓN	CONS.PROF.MUS."MUÑOZ	LINEA DE LA CONCEPCI	X----	1.880,04			
1203910	LIMPIADOR/A.....	1	EDUCACIÓN	CP.EE.VIRG.AMPARO	LINEA DE LA CONCEPCI	X----	1.880,04			
882610	LIMPIADOR/A.....	0	IGUALDAD Y B.SOCIAL	C.PROTC.I.CONCEPCION	LINEA DE LA CONCEPCI	X----	1.880,04			
1513910	LIMPIADOR/A.....	0	IGUALDAD Y B.SOCIAL	C.SOC. EL JUNQUILLO	LINEA DE LA CONCEPCI	X----	1.880,04			
1204810	LIMPIADOR/A.....	1	EDUCACIÓN	IES. MAR PONIENTE	LINEA DE LA CONCEPCI	X----	1.880,04			
2236410	LIMPIADOR/A.....	0	EDUCACIÓN	IES. MEDITERRANEO	LINEA DE LA CONCEPCI	X----	1.880,04			
2237410	LIMPIADOR/A.....	3	EDUCACIÓN	IES. VIRG. LA E.	LINEA DE LA CONCEPCI	X----	1.880,04			
2240510	LIMPIADOR/A.....	0	EDUCACIÓN	IES. SAN JUAN DIOS	MEDINA-SIDONIA	X----	1.880,04			
1205710	LIMPIADOR/A.....	0	EDUCACIÓN	IES SIDON	MEDINA-SIDONIA	X----	1.880,04			
3156910	LIMPIADOR/A.....	0	JUSTICIA Y ADMON.PCA	SV.APYO.ADMON.JUST.	MEDINA-SIDONIA	X----	1.880,04			JORN. PARCIAL: 2H/D
2239310	LIMPIADOR/A.....	0	EDUCACIÓN	IES. ZAFRAMAGON	OLVERA	X----	1.880,04			
1218710	LIMPIADOR/A.....	0	EDUCACIÓN	R.E.N.SRA.REMEDIOS	OLVERA	X----	1.880,04			
1895710	LIMPIADOR/A.....	1	EDUCACIÓN	IES CARLOS III	PRADO DEL REY	X----	1.880,04			
1894510	LIMPIADOR/A.....	0	EDUCACIÓN	CONSV.E.MÚS.R.TABOAD	PUERTO DE SANTA MARI	X----	1.880,04			
2237610	LIMPIADOR/A.....	1	EDUCACIÓN	IES. MAR DE CADIZ	PUERTO DE SANTA MARI	X----	1.880,04			
1206910	LIMPIADOR/A.....	3	EDUCACIÓN	IES PEDRO MUÑOZ SECA	PUERTO DE SANTA MARI	X----	1.880,04			
1223410	LIMPIADOR/A.....	1	EDUCACIÓN	IES STO. DOMINGO	PUERTO DE SANTA MARI	X----	1.880,04			
1895610	LIMPIADOR/A.....	2	EDUCACIÓN	IES.J.L.TEJADA PELUF	PUERTO DE SANTA MARI	X----	1.880,04			
3156410	LIMPIADOR/A.....	0	JUSTICIA Y ADMON.PCA	SV.APYO.ADMON.JUST.	PUERTO DE SANTA MARI	X----	1.880,04			JORN. PARCIAL: 4H/D
1207710	LIMPIADOR/A.....	1	EDUCACIÓN	IES. M. DE FALLA	PUERTO REAL	X----	1.880,04			
1895310	LIMPIADOR/A.....	0	EDUCACIÓN	IES. PROF. A. MURO	PUERTO REAL	X----	1.880,04			
2238310	LIMPIADOR/A.....	4	EDUCACIÓN	IES. VIRGEN DEL C.	PUERTO REAL	X----	1.880,04			
1229310	LIMPIADOR/A.....	2	EDUCACIÓN	R.ESC.EEMM.CANTERAS	PUERTO REAL	X----	1.880,04			
7776410	LIMPIADOR/A.....	0	EDUCACIÓN	IES. VIA VERDE	PUERTO SERRANO	X----	1.880,04			
7068910	LIMPIADOR/A.....	0	EDUCACIÓN	IES. ARROYO HONDO	ROTA	X----	1.880,04			
1208410	LIMPIADOR/A.....	1	EDUCACIÓN	IES. CASTILLO LUNA	ROTA	X----	1.880,04			
3157210	LIMPIADOR/A.....	0	JUSTICIA Y ADMON.PCA	SV.APYO.ADMON.JUST.	ROTA	X----	1.880,04			JORN. PARCIAL: 4H/D
11394110	LIMPIADOR/A.....	0	EDUCACIÓN	CP. CECILIO PUJAZON	SAN FERNANDO	X----	1.880,04			
11396210	LIMPIADOR/A.....	0	EDUCACIÓN	CP.J.DIAZ SOLIS	SAN FERNANDO	X----	1.880,04			
11394410	LIMPIADOR/A.....	0	EDUCACIÓN	CP.V.TOFIÑO	SAN FERNANDO	X----	1.880,04			
11393810	LIMPIADOR/A.....	0	EDUCACIÓN	IB.N2 WENCESLAO BENI	SAN FERNANDO	X----	1.880,04			
1208910	LIMPIADOR/A.....	1	EDUCACIÓN	IES. ISLA DE LEON	SAN FERNANDO	X----	1.880,04			
1895810	LIMPIADOR/A.....	0	EDUCACIÓN	IES. JORGE JUAN	SAN FERNANDO	X----	1.880,04			
1227510	LIMPIADOR/A.....	2	EDUCACIÓN	IES. LA BAHIA	SAN FERNANDO	X----	1.880,04			
2236610	LIMPIADOR/A.....	1	EDUCACIÓN	IES. LAS SALINAS	SAN FERNANDO	X----	1.880,04			
1240910	LIMPIADOR/A.....	1	EDUCACIÓN	IES. SANCTI-PETRI	SAN FERNANDO	X----	1.880,04			

(*) Puesto perteneciente a más de una categoría.

ANEXO 4

Código	Denominación	NVAUMC	Consejería / Org. Autonomo	Centro	Localidad	C. Esp		REQ. PARA DESEMPEÑO		Otras Características
						RFIDP	EUROS	Exp	Titulación Formación	

CONVOCATORIA: TRASLADO LABORALES 2009

GRUPO 005 CERTIFICADO ESCOLAR, FORM.LABORAL

CATEGORIA 5012 LIMPIADOR/A

3157310	LIMPIADOR/A.....	0	JUSTICIA Y ADMON.PCA	SV.APYO.ADMON.JUST.	SAN FERNANDO	X----	1.880,04			JORN. PARCIAL: 4H/D
1191110	LIMPIADOR/A.....	0	EDUCACIÓN	E.OP. DE IDIOMAS	SAN ROQUE	X----	1.880,04			
1210810	LIMPIADOR/A.....	3	EDUCACIÓN	IES HOSTELERA	SAN ROQUE	X----	1.880,04			
1211010	LIMPIADOR/A.....	1	EDUCACIÓN	IES. JOSE CADALSO	SAN ROQUE	X----	1.880,04			
2240110	LIMPIADOR/A.....	2	EDUCACIÓN	IES. C. CASTILLA PINO	SAN ROQUE	X----	1.880,04			
1230010	LIMPIADOR/A.....	0	EDUCACIÓN	R. ESCOLAR DE EMM.	SAN ROQUE	X----	1.880,04			
3158110	LIMPIADOR/A.....	0	JUSTICIA Y ADMON.PCA	SV.APYO.ADMON.JUST.	SAN ROQUE	X----	1.880,04			JORN. PARCIAL: 4H/D
1637710	LIMPIADOR/A.....	1	EDUCACIÓN	CONSV.E.MÚS.J.TURINA	SANLUCAR DE BARRAMED	X----	1.880,04			
2233910	LIMPIADOR/A.....	0	EDUCACIÓN	IES. C. COLON	SANLUCAR DE BARRAMED	X----	1.880,04			
1210610	LIMPIADOR/A.....	3	EDUCACIÓN	IES. DOÑANA	SANLUCAR DE BARRAMED	X----	1.880,04			
7069110	LIMPIADOR/A.....	1	EDUCACIÓN	IES. F. PACHECO	SANLUCAR DE BARRAMED	X----	1.880,04			
2232810	LIMPIADOR/A.....	1	EDUCACIÓN	IES. JUAN S. CANO	SANLUCAR DE BARRAMED	X----	1.880,04			
1210210	LIMPIADOR/A.....	0	EDUCACIÓN	R. ESC. J. MTR0.	SANLUCAR DE BARRAMED	X----	1.880,04			
2009810	LIMPIADOR/A.....	3	EDUCACIÓN	IES. ALMADRABA	TARIFA	X----	1.880,04			
1212210	LIMPIADOR/A.....	0	EDUCACIÓN	R.ESC.GUZMAN BUENO	TARIFA	X----	1.880,04			
3157510	LIMPIADOR/A.....	0	JUSTICIA Y ADMON.PCA	SV.APYO.ADMON.JUST.	TARIFA	X----	1.880,04			JORN. PARCIAL: 2H/D
1227710	LIMPIADOR/A.....	1	EDUCACIÓN	IES. ALVENTUS	TREBUJENA	X----	1.880,04			
2239510	LIMPIADOR/A.....	1	EDUCACIÓN	IES. (LAS CUMBRES)	UBRIQUE	X----	1.880,04			
1213310	LIMPIADOR/A.....	2	EDUCACIÓN	IES. N.SRA.REMEDIOS	UBRIQUE	X----	1.880,04			
3157610	LIMPIADOR/A.....	0	JUSTICIA Y ADMON.PCA	SV.APYO.ADMON.JUST.	UBRIQUE	X----	1.880,04			JORN. PARCIAL: 2H/D
2010010	LIMPIADOR/A.....	0	EDUCACIÓN	IES. LA JANDA	VEJER DE LA FRONTERA	X----	1.880,04			
1220710	LIMPIADOR/A.....	0	EDUCACIÓN	CP.EE.PUEBLOS BLANCO	VILLAMARTIN	X----	1.880,04			
1217310	LIMPIADOR/A.....	1	EDUCACIÓN	IES. CASTILLO MATRENA	VILLAMARTIN	X----	1.880,04			
3157810	LIMPIADOR/A.....	0	JUSTICIA Y ADMON.PCA	SV.APYO.ADMON.JUST.	VILLAMARTIN	X----	1.880,04			JORN. PARCIAL: 2H/D

TOTAL PROVINCIA: 98

PROVINCIA 14 CORDOBA

1231810	LIMPIADOR/A.....	1	EDUCACIÓN	CP.L.CAPIT.TREVILLA	ADAMUZ	X----	1.880,04			
1233810	LIMPIADOR/A.....	1	EDUCACIÓN	CP. CARMEN ROMERO	AGUILAR	X----	1.880,04			
1234010	LIMPIADOR/A.....	0	EDUCACIÓN	IES. VICENTE NUÑEZ	AGUILAR	X----	1.880,04			
1262810	LIMPIADOR/A.....	0	EDUCACIÓN	IES. VICENTE NUÑEZ	AGUILAR	X----	1.880,04			
1234210	LIMPIADOR/A.....	0	EDUCACIÓN	CP. RODRIGUEZ VEGA	ALMEDINILLA	X----	1.880,04			
2246810	LIMPIADOR/A.....	0	EDUCACIÓN	IES. (CARBULA)	ALMODOVAR DEL RIO	X----	1.880,04			
1235710	LIMPIADOR/A.....	0	EDUCACIÓN	IES L.CARRILLO SOTOM	BAENA	X----	1.880,04			
1264010	LIMPIADOR/A.....	0	EDUCACIÓN	C.E.MUSICA I.ALBENIZ	CABRA	X----	1.880,04			
1237310	LIMPIADOR/A.....	2	EDUCACIÓN	IES AGUILAR Y ESLAVA	CABRA	X----	1.880,04			
1237010	LIMPIADOR/A.....	2	EDUCACIÓN	IES FELIPE SOLIS	CABRA	X----	1.880,04			
1265210	LIMPIADOR/A.....	1	EDUCACIÓN	R. ESCOLAR DE EEMM.	CABRA	X----	1.880,04			
3159110	LIMPIADOR/A.....	0	JUSTICIA Y ADMON.PCA	SV.APYO.ADMON.JUST.	CABRA	X----	1.880,04			JORN. PARCIAL: 4H/D
1237710	LIMPIADOR/A.....	0	EDUCACIÓN	RES.ESC.M.CAREAGA/C.	CARDEÑA	X----	1.880,04			
1898910	LIMPIADOR/A.....	0	EDUCACIÓN	IES.NUEVAS POBLAC.	CARLOTA [LA]	X----	1.880,04			
1238510	LIMPIADOR/A.....	2	EDUCACIÓN	IES. ATEGUA	CASTRO DEL RIO	X----	1.880,04			
1238710	LIMPIADOR/A.....	1	EDUCACIÓN	IES. ATEGUA	CASTRO DEL RIO	X----	1.880,04			
3309710	LIMPIADOR/A.....	0	IGUALDAD Y B.SOCIAL	C. PROTECCION LUCANO	CERRO MURIANO	X----	1.880,04			JORNADA FESTIVOS JORNADA TURNO
1521910	LIMPIADOR/A.....	0	CULTURA	ARCHIVO HISTORICO	CORDOBA	X----	1.880,04			
1475810	LIMPIADOR/A.....	0	CULTURA	C. AND. IMAGEN (CO)	CORDOBA	X----	1.880,04			
909410	LIMPIADOR/A.....	1	IGUALDAD Y B.SOCIAL	C. PROTC. J. MAIRENA	CORDOBA	X----	1.880,04			JORNADA FESTIVOS JORNADA TURNO
908110	LIMPIADOR/A.....	0	IGUALDAD Y B.SOCIAL	C. PROTC. SAN RAFAEL	CORDOBA	X----	1.880,04			JORNADA FESTIVOS JORNADA TURNO
293710	LIMPIADOR/A.....	0	AGRICULTURA Y PESCA	C.I.F.A.ALAM.OBISPO	CORDOBA	X----	1.880,04			
1523610	LIMPIADOR/A.....	2	CULTURA	CONJ.ARQ.MADINAT AL-	CORDOBA	X----	1.880,04			
1641710	LIMPIADOR/A.....	0	EDUCACIÓN	CONSV.E. DE MUSICA	CORDOBA	X----	1.880,04			
3245710	LIMPIADOR/A.....	2	EDUCACIÓN	CONSV.PROF.DANZA L.R	CORDOBA	X----	1.880,04			
1262410	LIMPIADOR/A.....	0	EDUCACIÓN	CONSV.SUP.MÚS.R.OROZ	CORDOBA	X----	1.880,04			
1491210	LIMPIADOR/A.....	4	CULTURA	D.P. CULTURA-CORDOBA	CORDOBA	X----	1.880,04			
15310	LIMPIADOR/A.....	0	MEDIO AMBIENTE	D.P. MEDIO AMB. CO	CORDOBA	X----	1.880,04			
1244310	LIMPIADOR/A.....	1	EDUCACIÓN	E.A.A/O.A.MATEO INUR	CORDOBA	X----	1.880,04			
1265410	LIMPIADOR/A.....	1	EDUCACIÓN	E.OP. DE IDIOMAS	CORDOBA	X----	1.880,04			
3246110	LIMPIADOR/A.....	2	EDUCACIÓN	E.SUP.ARTE DRAMATICO	CORDOBA	X----	1.880,04			
1243310	LIMPIADOR/A.....	1	EDUCACIÓN	IES AVERROES	CORDOBA	X----	1.880,04			
1258210	LIMPIADOR/A.....	3	EDUCACIÓN	IES BLAS INFANTE	CORDOBA	X----	1.880,04			
1262910	LIMPIADOR/A.....	0	EDUCACIÓN	IES FIDIANA	CORDOBA	X----	1.880,04			
1261310	LIMPIADOR/A.....	1	EDUCACIÓN	IES GALILEO GALILEI	CORDOBA	X----	1.880,04			
1259810	LIMPIADOR/A.....	1	EDUCACIÓN	IES. LA FUENSANTA	CORDOBA	X----	1.880,04			
1243710	LIMPIADOR/A.....	1	EDUCACIÓN	IES LOPEZ NEYRA	CORDOBA	X----	1.880,04			

(*) Puesto perteneciente a más de una categoría.

ANEXO 4

Código	Denominación	N V U A M C	Consejería / Org. Autonómico	Centro	Localidad	C. Esp		REQ. PARA DESEMPEÑO		Otras Características
						RFIDP	EUROS	Exp	Titulación Formación	

CONVOCATORIA: TRASLADO LABORALES 2009

GRUPO 005 CERTIFICADO ESCOLAR, FORM.LABORAL

CATEGORIA 5012 LIMPIADOR/A

1242710	LIMPIADOR/A.....	5 EDUCACIÓN	IES LUIS GONGORA	CORDOBA	X----	1.880,04				
1242310	LIMPIADOR/A.....	2 EDUCACIÓN	IES MAIMONIDES	CORDOBA	X----	1.880,04				
1264510	LIMPIADOR/A.....	1 EDUCACIÓN	IES MEDINA AZAHARA	CORDOBA	X----	1.880,04				
1243110	LIMPIADOR/A.....	5 EDUCACIÓN	IES SENECA	CORDOBA	X----	1.880,04				
2246510	LIMPIADOR/A.....	0 EDUCACIÓN	IES TRASSIERRA	CORDOBA	X----	1.880,04				
1898010	LIMPIADOR/A.....	1 EDUCACIÓN	IES.N-2 GRAN CAPIT.	CORDOBA	X----	1.880,04				
1898610	LIMPIADOR/A.....	4 EDUCACIÓN	IES.N-3 A.SAAVEDRA	CORDOBA	X----	1.880,04				
1263610	LIMPIADOR/A.....	1 EDUCACIÓN	I.PROV.FORM.ADULTOS	CORDOBA	X----	1.880,04				
1521210	LIMPIADOR/A.....	0 CULTURA	MUSEO ARQUEOLOGICO	CORDOBA	X----	1.880,04				
1519910	LIMPIADOR/A.....	0 CULTURA	MUSEO BELLAS ARTES	CORDOBA	X----	1.880,04				
1243910	LIMPIADOR/A.....	1 EDUCACIÓN	R. ESC. LA ADUANA	CORDOBA	X----	1.880,04				
1261010	LIMPIADOR/A.....	3 EDUCACIÓN	SC.ESC.A.APL/OF.ART.	CORDOBA	X----	1.880,04				
3159910	LIMPIADOR/A.....	0 JUSTICIA Y ADMON.PCA	SV.APYO.ADMON.JUST.	CORDOBA	X----	1.880,04				JORN. PARCIAL: 4H/D
1245310	LIMPIADOR/A.....	2 EDUCACIÓN	IES FCO.DE LOS RIOS	FERNAN NUÑEZ	X----	1.880,04				
1245810	LIMPIADOR/A.....	0 EDUCACIÓN	CP. S. C. BORROMEO	FUENTE OBEJUNA	X----	1.880,04				
2245310	LIMPIADOR/A.....	0 EDUCACIÓN	IES. LOPE DE VEGA	FUENTE OBEJUNA	X----	1.880,04				
3160310	LIMPIADOR/A.....	0 JUSTICIA Y ADMON.PCA	SV.APYO.ADMON.JUST.	FUENTE OBEJUNA	X----	1.880,04				JORN. PARCIAL: 2H/D
2011110	LIMPIADOR/A.....	0 EDUCACIÓN	IES. COLONIAL	FUENTE PALMERA	X----	1.880,04				
3160410	LIMPIADOR/A.....	0 JUSTICIA Y ADMON.PCA	SV.APYO.ADMON.JUST.	FUENTE PALMERA	X----	1.880,04				JORN. PARCIAL: 2H/D
1246210	LIMPIADOR/A.....	2 EDUCACIÓN	IES JEREZ/CABALLERO	HINOJOSA DEL DUQUE	X----	1.880,04				
1246410	LIMPIADOR/A.....	2 EDUCACIÓN	IES PADRE JUAN RUIZ	HINOJOSA DEL DUQUE	X----	1.880,04				
1264210	LIMPIADOR/A.....	0 EDUCACIÓN	C.E.MUS.M.CHICANO M.	LUCENA	X----	1.880,04				
1260510	LIMPIADOR/A.....	3 EDUCACIÓN	IES JUAN AREJULA	LUCENA	X----	1.880,04				
1247510	LIMPIADOR/A.....	1 EDUCACIÓN	IES MARQUES COMARES	LUCENA	X----	1.880,04				
1247810	LIMPIADOR/A.....	2 EDUCACIÓN	R.E.ALVAREZ SOTOMAYO	LUCENA	X----	1.880,04				
1641910	LIMPIADOR/A.....	0 EDUCACIÓN	CONSV.E. DE MUSICA	MONTILLA	X----	1.880,04				
1249110	LIMPIADOR/A.....	1 EDUCACIÓN	IES E.CANALEJO OLM.	MONTILLA	X----	1.880,04				
1249410	LIMPIADOR/A.....	0 EDUCACIÓN	IES INCA GARCILASO	MONTILLA	X----	1.880,04				
1250010	LIMPIADOR/A.....	1 EDUCACIÓN	IES A.GALAN ACOSTA	MONTORO	X----	1.880,04				
1250310	LIMPIADOR/A.....	0 EDUCACIÓN	IES SANTOS ISASA	MONTORO	X----	1.880,04				
11877910	LIMPIADOR/A.....	0 MEDIO AMBIENTE	SIS.REGULACION.GRAL.	MONTORO	X----	1.880,04				
1251110	LIMPIADOR/A.....	0 EDUCACIÓN	IES ANTONIO GALA	PALMA DEL RIO	X----	1.880,04				
1252410	LIMPIADOR/A.....	1 EDUCACIÓN	IES ALTO GUADIATO	PEÑARROYA-PUEBLONUEV	X----	1.880,04				
1252110	LIMPIADOR/A.....	0 EDUCACIÓN	IES FLORENC. PINTADO	PEÑARROYA-PUEBLONUEV	X----	1.880,04				
3161010	LIMPIADOR/A.....	0 JUSTICIA Y ADMON.PCA	SV.APYO.ADMON.JUST.	PEÑARROYA-PUEBLONUEV	X----	1.880,04				JORN. PARCIAL: 4H/D
1252610	LIMPIADOR/A.....	1 EDUCACIÓN	IES. ALJANADIC	POSADAS	X----	1.880,04				
3161110	LIMPIADOR/A.....	0 JUSTICIA Y ADMON.PCA	SV.APYO.ADMON.JUST.	POSADAS	X----	1.880,04				JORN. PARCIAL: 4H/D
1264410	LIMPIADOR/A.....	0 EDUCACIÓN	CONS.PROF.M.M.REDON	POZOBLANCO	X----	1.880,04				
1261610	LIMPIADOR/A.....	1 EDUCACIÓN	IES A. M* CALERO	POZOBLANCO	X----	1.880,04				
1253210	LIMPIADOR/A.....	3 EDUCACIÓN	IES LOS PEDROCHES	POZOBLANCO	X----	1.880,04				
3161310	LIMPIADOR/A.....	0 JUSTICIA Y ADMON.PCA	SV.APYO.ADMON.JUST.	POZOBLANCO	X----	1.880,04				JORN. PARCIAL: 4H/D
1642210	LIMPIADOR/A.....	0 EDUCACIÓN	CONSV.E. DE MUSICA	PRIEGO DE CORDOBA	X----	1.880,04				
1254110	LIMPIADOR/A.....	1 EDUCACIÓN	IES .ALVAREZ CUBERO	PRIEGO DE CORDOBA	X----	1.880,04				
1253810	LIMPIADOR/A.....	2 EDUCACIÓN	IES FDO.III EL SANTO	PRIEGO DE CORDOBA	X----	1.880,04				
1261910	LIMPIADOR/A.....	1 EDUCACIÓN	R.E.C.LUQUE ONIEVA	PRIEGO DE CORDOBA	X----	1.880,04				
1260410	LIMPIADOR/A.....	1 EDUCACIÓN	CP. CASTILLO ANZUR	PUENTE-GENIL	X----	1.880,04				
1255710	LIMPIADOR/A.....	4 EDUCACIÓN	IES MANUEL REINA	PUENTE-GENIL	X----	1.880,04				
2246010	LIMPIADOR/A.....	0 EDUCACIÓN	IES.INGENIERO J.CIER	PUENTE-GENIL	X----	1.880,04				
1256010	LIMPIADOR/A.....	2 EDUCACIÓN	IES PROF.T.GALVAN	RAMBLA [LA]	X----	1.880,04				
1256810	LIMPIADOR/A.....	1 EDUCACIÓN	IES. NUEVO SCALA	RUTE	X----	1.880,04				
2245710	LIMPIADOR/A.....	0 EDUCACIÓN	IES. (ARCELACÍS)	SANTAELLA	X----	1.880,04				
1257310	LIMPIADOR/A.....	1 EDUCACIÓN	E.HOG.N.SRA.REMEDIOS	VILLAFRANCA DE CORDO	X----	1.880,04				
1257510	LIMPIADOR/A.....	0 EDUCACIÓN	E.HOG.M* J.HERRUZO M	VILLANUEVA DE CORDOB	X----	1.880,04				
2011310	LIMPIADOR/A.....	1 EDUCACIÓN	IES. LA JARA	VILLANUEVA DE CORDOB	X----	1.880,04				

TOTAL PROVINCIA: 87

PROVINCIA 18 GRANADA

2014810	LIMPIADOR/A.....	1 EDUCACIÓN	IES. ALHAMA	ALHAMA DE GRANADA	X----	1.880,04				
2015110	LIMPIADOR/A.....	0 EDUCACIÓN	IES. AL-ANDALUS	ALMUÑECAR	X----	1.880,04				
1270410	LIMPIADOR/A.....	2 EDUCACIÓN	IES. ANTIGUA SEXI	ALMUÑECAR	X----	1.880,04				
1292810	LIMPIADOR/A.....	1 EDUCACIÓN	CP. EE. JEAN PIAGET	ARMILLA	X----	1.880,04				
1295610	LIMPIADOR/A.....	0 EDUCACIÓN	IES. ALBA LONGA	ARMILLA	X----	1.880,04				
2250210	LIMPIADOR/A.....	2 EDUCACIÓN	IES.L.BUENO CRESPO	ARMILLA	X----	1.880,04				

(*) Puesto perteneciente a más de una categoría.

ANEXO 4

Código	Denominación	N V U A M C	Consejería / Org. Autonomo	Centro	Localidad	C. Esp		REQ. PARA DESEMPEÑO		Otras Características
						RFIDP	EUROS	Exp	Titulación Formación	
CONVOCATORIA: TRASLADO LABORALES 2009										
GRUPO 005 CERTIFICADO ESCOLAR, FORM.LABORAL			CATEGORIA 5012 LIMPIADOR/A							
925410	LIMPIADOR/A.....	0	IGUALDAD Y B.SOCIAL	R. DE PENSIONISTAS	ARMILLA	X----	1.880,04			JORNADA FESTIVOS JORNADA TURNO
1271110	LIMPIADOR/A.....	3	EDUCACIÓN	IES ILIBERIS	ATARFE	X----	1.880,04			
3008510	LIMPIADOR/A.....	0	AGRICULTURA Y PESCA	LB.AGROAL.GRANADA001	ATARFE	X----	1.880,04			
1271910	LIMPIADOR/A.....	1	EDUCACIÓN	IES. JOSE DE MORA	BAZA	X----	1.880,04			
2251010	LIMPIADOR/A.....	3	EDUCACIÓN	IES.P.JIMENEZ MONTOY	BAZA	X----	1.880,04			
1899710	LIMPIADOR/A.....	1	EDUCACIÓN	RES.ESC.MTRO.SANCHEZ	BAZA	X----	1.880,04			
3162610	LIMPIADOR/A.....	0	JUSTICIA Y ADMON.PCA	SV.APYO.ADMON.JUST.	BAZA	X----	1.880,04			JORN. PARCIAL: 4H/D
3162710	LIMPIADOR/A.....	1	JUSTICIA Y ADMON.PCA	SV.APYO.ADMON.JUST.	BAZA	X----	1.880,04			JORN. PARCIAL: 3H/D
1273910	LIMPIADOR/A.....	0	EDUCACIÓN	IES F.GARCIA LORCA	CHURRIANA DE LA VEGA	X----	1.880,04			
1273310	LIMPIADOR/A.....	0	EDUCACIÓN	IES. EMILIO MUÑOZ	COGOLLOS VEGA	X----	1.880,04			
1299010	LIMPIADOR/A.....	0	EDUCACIÓN	R.ESC.EEMM.ATALAYA	COGOLLOS VEGA	X----	1.880,04			
1293510	LIMPIADOR/A.....	2	EDUCACIÓN	IES ALONSO CANO	DURCAL	X----	1.880,04			
2253110	LIMPIADOR/A.....	1	EDUCACIÓN	IES. VALLE LECRIN	DURCAL	X----	1.880,04			
11901010	LIMPIADOR/A.....	0	MEDIO AMBIENTE	SIS.REGULACION GRAL.	FREILLA	X----	1.880,04			
2250810	LIMPIADOR/A.....	0	EDUCACIÓN	IES. MONTEVIVES	GABIA LA GRANDE	X----	1.880,04			
573510	LIMPIADOR/A.....	0	IGUALDAD Y B.SOCIAL	C. REHABILITACION	GRANADA	X----	1.880,04			
1293710	LIMPIADOR/A.....	0	EDUCACIÓN	CONSV. SUP. MÚS.-GR-	GRANADA	X----	1.880,04			
246910	LIMPIADOR/A.....	0	OO.PP. Y TRANSPORTES	D.P. OO.PP.Y TR.-GR	GRANADA	X----	1.880,04			
1494410	LIMPIADOR/A.....	0	CULTURA	D.P. CULTURA-GRANADA	GRANADA	X----	1.880,04			
9067210	LIMPIADOR/A.....	0	INNOV.,CIENCIA Y EMP	D.P. INNOV.C.Y E.(GR	GRANADA	X----	1.880,04			
18210	LIMPIADOR/A.....	0	MEDIO AMBIENTE	D.P. MEDIO AMB. GR	GRANADA	X----	1.880,04			
1136910	LIMPIADOR/A.....	0	EDUCACIÓN	D.P. EDUCACIÓN-GR	GRANADA	X----	1.880,04			
476510	LIMPIADOR/A.....	0	EMPLEO	D.P. EMPLEO	GRANADA	X----	1.880,04			
2094710	LIMPIADOR/A.....	0	SALUD	D.P.SALUD DE GRANADA	GRANADA	X----	1.880,04			
2721010	LIMPIADOR/A.....	0	TURISMO,COM. Y DEP.	D.P.TUR.COM Y DEP-GR	GRANADA	X----	1.880,04			
1277810	LIMPIADOR/A.....	1	EDUCACIÓN	E. AA.AA. Y OO.AA.GR	GRANADA	X----	1.880,04			
1290110	LIMPIADOR/A.....	0	EDUCACIÓN	IES. ALBAYZIN	GRANADA	X----	1.880,04			
1294210	LIMPIADOR/A.....	0	EDUCACIÓN	IES. ALHAMBRA	GRANADA	X----	1.880,04			
1276410	LIMPIADOR/A.....	1	EDUCACIÓN	IES. ANGEL GANIVET	GRANADA	X----	1.880,04			
2252810	LIMPIADOR/A.....	1	EDUCACIÓN	IES. AYNADAMAR	GRANADA	X----	1.880,04			
1277310	LIMPIADOR/A.....	0	EDUCACIÓN	IES HURTADO MENDOZA	GRANADA	X----	1.880,04			
1287710	LIMPIADOR/A.....	0	EDUCACIÓN	IES. LA CARTUJA	GRANADA	X----	1.880,04			
1289010	LIMPIADOR/A.....	0	EDUCACIÓN	IES. Mª NA PINEDA	GRANADA	X----	1.880,04			
1901410	LIMPIADOR/A.....	0	EDUCACIÓN	IES. N-1 F. AYALA	GRANADA	X----	1.880,04			
1901710	LIMPIADOR/A.....	0	EDUCACIÓN	IES. N-2 MADRAZA	GRANADA	X----	1.880,04			
1297110	LIMPIADOR/A.....	0	EDUCACIÓN	IES. P. SOTO ROJAS	GRANADA	X----	1.880,04			
1276710	LIMPIADOR/A.....	0	EDUCACIÓN	IES. PADRE MANJON	GRANADA	X----	1.880,04			
1289610	LIMPIADOR/A.....	0	EDUCACIÓN	IES. SEVERO OCHOA	GRANADA	X----	1.880,04			
1277610	LIMPIADOR/A.....	0	EDUCACIÓN	IES. VIRG. DE N.	GRANADA	X----	1.880,04			
1297710	LIMPIADOR/A.....	0	EDUCACIÓN	IES ZAIDIN-VERJELES	GRANADA	X----	1.880,04			
1296310	LIMPIADOR/A.....	0	EDUCACIÓN	I.PROV.FORM.ADULTOS	GRANADA	X----	1.880,04			
1555710	LIMPIADOR/A.....	4	CULTURA	PATR.ALHAMBRA/GENIFE	GRANADA	X----	1.880,04			
1298510	LIMPIADOR/A.....	0	EDUCACIÓN	RES.ESC.E.SECUN.VIRG	GRANADA	X----	1.880,04			
11904310	LIMPIADOR/A.....	0	MEDIO AMBIENTE	SEDE ADVA. GR	GRANADA	X----	1.880,04			
11904910	LIMPIADOR/A.....	0	MEDIO AMBIENTE	SEDE ADVA. GR	GRANADA	X----	1.880,04			
11905310	LIMPIADOR/A.....	0	MEDIO AMBIENTE	SEDE ADVA. GR	GRANADA	X----	1.880,04			
11904810	LIMPIADOR/A.....	0	MEDIO AMBIENTE	SEDE ADVA. GR	GRANADA	X----	1.880,04			
11904710	LIMPIADOR/A.....	0	MEDIO AMBIENTE	SEDE ADVA. GR	GRANADA	X----	1.880,04			
3163610	LIMPIADOR/A.....	0	JUSTICIA Y ADMON.PCA	SV.APYO.ADMON.JUST.	GRANADA	X----	1.880,04			
3163710	LIMPIADOR/A.....	0	JUSTICIA Y ADMON.PCA	SV.APYO.ADMON.JUST.	GRANADA	X----	1.880,04			JORN. REDUCIDA 6h/d
1279210	LIMPIADOR/A.....	1	EDUCACIÓN	E.AA.AA./OO.AA.GUADIX	GUADIX	X----	1.880,04			
1278610	LIMPIADOR/A.....	2	EDUCACIÓN	IES PEDRO A.ALARCON	GUADIX	X----	1.880,04			
1289310	LIMPIADOR/A.....	3	EDUCACIÓN	IES ACCI	GUADIX	X----	1.880,04			
1278910	LIMPIADOR/A.....	0	EDUCACIÓN	IES PADRE POVEDA	GUADIX	X----	1.880,04			
3164110	LIMPIADOR/A.....	1	JUSTICIA Y ADMON.PCA	SV.APYO.ADMON.JUST.	GUADIX	X----	1.880,04			JORN. PARCIAL: 4H/D
1279810	LIMPIADOR/A.....	0	EDUCACIÓN	E.AA.AA./OO.AA.HUESCAR	HUESCAR	X----	1.880,04			
2251710	LIMPIADOR/A.....	1	EDUCACIÓN	IES. ALQUIVIRA	HUESCAR	X----	1.880,04			
1280110	LIMPIADOR/A.....	0	EDUCACIÓN	IES. LA SAGRA	HUESCAR	X----	1.880,04			
11899610	LIMPIADOR/A.....	0	MEDIO AMBIENTE	SIST.ALTO GUADIANA M	HUESCAR	X----	1.880,04			
1280810	LIMPIADOR/A.....	2	EDUCACIÓN	IES "DIEGO DE SILOE"	ILLORA	X----	1.880,04			
1281110	LIMPIADOR/A.....	1	EDUCACIÓN	IES "DIEGO DE SILOE"	ILLORA	X----	1.880,04			
2015310	LIMPIADOR/A.....	2	EDUCACIÓN	IES.MONTES ORIENTALE	IZNALLOZ	X----	1.880,04			
3164410	LIMPIADOR/A.....	1	JUSTICIA Y ADMON.PCA	SV.APYO.ADMON.JUST.	IZNALLOZ	X----	1.880,04			JORN. PARCIAL: 2H/D
2249010	LIMPIADOR/A.....	1	EDUCACIÓN	CONSV.E. DE MUSICA	LOJA	X----	1.880,04			
2252110	LIMPIADOR/A.....	1	EDUCACIÓN	IES. MORAIMA	LOJA	X----	1.880,04			
1282010	LIMPIADOR/A.....	3	EDUCACIÓN	IES. VIRG. CARIDAD	LOJA	X----	1.880,04			
1900510	LIMPIADOR/A.....	0	EDUCACIÓN	R. ESCOLAR	LOJA	X----	1.880,04			
3164510	LIMPIADOR/A.....	0	JUSTICIA Y ADMON.PCA	SV.APYO.ADMON.JUST.	MARACENA	X----	1.880,04			JORN. PARCIAL: 2H/D
2015710	LIMPIADOR/A.....	1	EDUCACIÓN	IES. HIPONOVA	MONTEFRIO	X----	1.880,04			
1283010	LIMPIADOR/A.....	0	EDUCACIÓN	R.E.VIRG.REMEDIOS	MONTEFRIO	X----	1.880,04			
3164610	LIMPIADOR/A.....	1	JUSTICIA Y ADMON.PCA	SV.APYO.ADMON.JUST.	MONTEFRIO	X----	1.880,04			JORN. PARCIAL: 2H/D
1284710	LIMPIADOR/A.....	0	EDUCACIÓN	E. AA.AA./OFICIOS A	MOTRIL	X----	1.880,04			

(*) Puesto perteneciente a más de una categoría.

ANEXO 4

Código	Denominación	NVAUMC	Consejería / Org. Autonómico	Centro	Localidad	C. Esp		REQ. PARA DESEMPEÑO		Otras Características
						RFIDP	EUROS	Exp	Titulación Formación	

CONVOCATORIA: TRASLADO LABORALES 2009

GRUPO 005 CERTIFICADO ESCOLAR, FORM.LABORAL

CATEGORIA 5012 LIMPIADOR/A

1901210	LIMPIADOR/A.....	1 EDUCACIÓN	E.OF. DE IDIOMAS	MOTRIL	X----	1.880,04			
1284010	LIMPIADOR/A.....	1 EDUCACIÓN	IES FCO.J.BURGOS	MOTRIL	X----	1.880,04			
1297410	LIMPIADOR/A.....	1 EDUCACIÓN	IES J.MARTIN RECUE.	MOTRIL	X----	1.880,04			
1284410	LIMPIADOR/A.....	2 EDUCACIÓN	IES JULIO RODRIGUEZ	MOTRIL	X----	1.880,04			
2248310	LIMPIADOR/A.....	4 EDUCACIÓN	IES. LA ZAFRA	MOTRIL	X----	1.880,04			
2250410	LIMPIADOR/A.....	1 EDUCACIÓN	IES.BEATRIZ GALINDO	MOTRIL	X----	1.880,04			
1283710	LIMPIADOR/A.....	3 EDUCACIÓN	R.ESC.GARCIA LORCA	MOTRIL	X----	1.880,04			
3164710	LIMPIADOR/A.....	1 JUSTICIA Y ADMON.PCA	SV.APYO.ADMON.JUST.	MOTRIL	X----	1.880,04			JORN. PARCIAL: 4H/D
1285610	LIMPIADOR/A.....	1 EDUCACIÓN	I.E.S. "ALPUJARRA"	ORGIVA	X----	1.880,04			
1290410	LIMPIADOR/A.....	1 EDUCACIÓN	I.E.S. "ALPUJARRA"	ORGIVA	X----	1.880,04			
2253410	LIMPIADOR/A.....	0 EDUCACIÓN	IES.CERRO INFANTES	PINOS-PUENTE	X----	1.880,04			
3165010	LIMPIADOR/A.....	0 JUSTICIA Y ADMON.PCA	SV.APYO.ADMON.JUST.	PINOS-PUENTE	X----	1.880,04			JORN. PARCIAL: 2H/D
1293910	LIMPIADOR/A.....	0 EDUCACIÓN	IES. MEDITERRANEO	SALOBREÑA	X----	1.880,04			
1290910	LIMPIADOR/A.....	0 EDUCACIÓN	IES HISPANIDAD	SANTA FE	X----	1.880,04			
1287010	LIMPIADOR/A.....	1 EDUCACIÓN	IES JIMENEZ QUESADA	SANTA FE	X----	1.880,04			
2252210	LIMPIADOR/A.....	2 EDUCACIÓN	IES. ULYSSEA	UGIJAR	X----	1.880,04			
1300210	LIMPIADOR/A.....	1 EDUCACIÓN	IES TREVENQUE	ZUBIA	X----	1.880,04			

TOTAL PROVINCIA: 66

PROVINCIA 21 HUELVA

1303410	LIMPIADOR/A.....	1 EDUCACIÓN	I.E.S. "DOÑANA"	ALMONTE	X----	1.880,04			
1318410	LIMPIADOR/A.....	0 EDUCACIÓN	I.E.S. "DOÑANA"	ALMONTE	X----	1.880,04			
1303610	LIMPIADOR/A.....	1 EDUCACIÓN	IES. LA ALBORA	ALOSNO	X----	1.880,04			
2016610	LIMPIADOR/A.....	0 EDUCACIÓN	IES SAN BLAS	ARACENA	X----	1.880,04			
2256410	LIMPIADOR/A.....	0 EDUCACIÓN	IES SAN BLAS	ARACENA	X----	1.880,04			
3165610	LIMPIADOR/A.....	0 JUSTICIA Y ADMON.PCA	SV.APYO.ADMON.JUST.	ARACENA	X----	1.880,04			JORN. PARCIAL: 4H/D
3165710	LIMPIADOR/A.....	0 JUSTICIA Y ADMON.PCA	SV.APYO.ADMON.JUST.	ARACENA	X----	1.880,04			JORN. PARCIAL: 2H/D
2255310	LIMPIADOR/A.....	0 EDUCACIÓN	E.OF. DE IDIOMAS	AYAMONTE	X----	1.880,04			
1304610	LIMPIADOR/A.....	2 EDUCACIÓN	IES. GUADIANA	AYAMONTE	X----	1.880,04			
1317410	LIMPIADOR/A.....	0 EDUCACIÓN	IES. GUADIANA	AYAMONTE	X----	1.880,04			
1305110	LIMPIADOR/A.....	0 EDUCACIÓN	IES. DELGADO HDEZ.	BOLLULLOS PAR DEL CO	X----	1.880,04			
3165810	LIMPIADOR/A.....	0 JUSTICIA Y ADMON.PCA	SV.APYO.ADMON.JUST.	BOLLULLOS PAR DEL CO	X----	1.880,04			JORN. PARCIAL: 2H/D
1321010	LIMPIADOR/A.....	1 EDUCACIÓN	IES.CATEDRATICO PULI	BONARES	X----	1.880,04			
1315910	LIMPIADOR/A.....	0 EDUCACIÓN	IES DIEGO MACIAS	CALAÑAS	X----	1.880,04			
1306510	LIMPIADOR/A.....	0 EDUCACIÓN	IES.R.REYES RODRIGUEZ	CARTAYA	X----	1.880,04			
1307210	LIMPIADOR/A.....	0 EDUCACIÓN	IES SAN JOSE	CORTEGANA	X----	1.880,04			
1320510	LIMPIADOR/A.....	3 EDUCACIÓN	IES. ODIEL	GIBRALEON	X----	1.880,04			
1533310	LIMPIADOR/A.....	0 CULTURA	ARCHIVO HISTORICO	HUELVA	X----	1.880,04			
1319210	LIMPIADOR/A.....	0 EDUCACIÓN	CONSV.P. DE MUSICA	HUELVA	X----	1.880,04			
3248210	LIMPIADOR/A.....	0 EDUCACIÓN	CP.EE.SAGRADA FAMILI	HUELVA	X----	1.880,04			
1497310	LIMPIADOR/A.....	3 CULTURA	D.P. CULTURA-HUELVA	HUELVA	X----	1.880,04			
1142710	LIMPIADOR/A.....	0 EDUCACIÓN	D.P. EDUCACIÓN-HU	HUELVA	X----	1.880,04			
2104110	LIMPIADOR/A.....	0 SALUD	D.P.SALUD DE HUELVA	HUELVA	X----	1.880,04			
2721410	LIMPIADORA.....	2 TURISMO, COM. Y DEP.	D.P.TUR.COM Y DEP-HU	HUELVA	X----	1.880,04			
11799610	LIMPIADOR/A.....	0 VVDA. Y ORD.TERR.	D.P.VVDA.OT HUELVA	HUELVA	X----	1.880,04			
1302610	LIMPIADOR/A.....	0 EDUCACIÓN	E.OF. DE IDIOMAS	HUELVA	X----	1.880,04			
1319010	LIMPIADOR/A.....	0 EDUCACIÓN	ESC.ART.APLIC/OF.ART	HUELVA	X----	1.880,04			
1309610	LIMPIADOR/A.....	0 EDUCACIÓN	IES ALONSO SANCHEZ	HUELVA	X----	1.880,04			
1310010	LIMPIADOR/A.....	1 EDUCACIÓN	IES ALTO CONQUERO	HUELVA	X----	1.880,04			
2256710	LIMPIADOR/A.....	4 EDUCACIÓN	IES. FUENTEPÍÑA	HUELVA	X----	1.880,04			
1318710	LIMPIADOR/A.....	3 EDUCACIÓN	IES JOSE CABALLERO	HUELVA	X----	1.880,04			
2255910	LIMPIADOR/A.....	0 EDUCACIÓN	IES. LA MARISMA	HUELVA	X----	1.880,04			
1315710	LIMPIADOR/A.....	0 EDUCACIÓN	IES. LA ORDEN	HUELVA	X----	1.880,04			
1308910	LIMPIADOR/A.....	2 EDUCACIÓN	IES. LA RABIDA	HUELVA	X----	1.880,04			
3256610	LIMPIADOR/A.....	0 EDUCACIÓN	IES. LA RIA	HUELVA	X----	1.880,04			
1320810	LIMPIADOR/A.....	0 EDUCACIÓN	IES. PABLO NERUDA	HUELVA	X----	1.880,04			
1319910	LIMPIADOR/A.....	1 EDUCACIÓN	IES. SAN SEBASTIAN	HUELVA	X----	1.880,04			
3249010	LIMPIADOR/A.....	1 EDUCACIÓN	IES.CLARA CAMPOAMOR	HUELVA	X----	1.880,04			
1309310	LIMPIADOR/A.....	2 EDUCACIÓN	IES.D.GUZMAN/QUESADA	HUELVA	X----	1.880,04			
2255610	LIMPIADOR/A.....	0 EDUCACIÓN	IES.PINTOR P.GOMEZ	HUELVA	X----	1.880,04			
1320310	LIMPIADOR/A.....	0 EDUCACIÓN	I.PROV.FORM.ADULTOS	HUELVA	X----	1.880,04			
1531610	LIMPIADOR/A.....	1 CULTURA	MUSEO	HUELVA	X----	1.880,04			
949510	LIMPIADOR/A.....	4 IGUALDAD Y B.SOCIAL	R.MIXTA PENSIONISTAS	HUELVA	X----	1.880,04			JORNADA FESTIVOS JORNADA TURNO
1310510	LIMPIADOR/A.....	0 EDUCACIÓN	IES PADRE J.MIRABENT	ISLA CRISTINA	X----	1.880,04			
3166610	LIMPIADOR/A.....	0 JUSTICIA Y ADMON.PCA	SV.APYO.ADMON.JUST.	JABUGO	X----	1.880,04			JORN. PARCIAL: 2H/D
1311110	LIMPIADOR/A.....	1 EDUCACIÓN	IES. EL SUR	LEPE	X----	1.880,04			
1648110	LIMPIADOR/A.....	0 EDUCACIÓN	IES. EL SUR	LEPE	X----	1.880,04			
2017110	LIMPIADOR/A.....	0 EDUCACIÓN	IES. CUENCA MINERA	MINAS DE RIOTINTO	X----	1.880,04			
2257010	LIMPIADOR/A.....	0 EDUCACIÓN	IES. J. R. JIMENEZ	MOGUER	X----	1.880,04			

(*) Puesto perteneciente a más de una categoría.

ANEXO 4

Código	Denominación	N V U A M C	Consejería / Org. Autonómico	Centro	Localidad	C. Esp		REQ. PARA DESEMPEÑO		Otras Características
						RFIDP	EUROS	Exp	Titulación Formación	
CONVOCATORIA: TRASLADO LABORALES 2009										
GRUPO 005 CERTIFICADO ESCOLAR, FORM.LABORAL			CATEGORIA 5012 LIMPIADOR/A							
3166710	LIMPIADOR/A.....	0	JUSTICIA Y ADMON.PCA	SV.APYO.ADMON.JUST.	MOGUER	X----	1.880,04			JORN. PARCIAL: 4H/D
2254710	LIMPIADOR/A.....	0	EDUCACIÓN	CONS.EL.MUS."MANUEL	NERVA	X----	1.880,04			
2256110	LIMPIADOR/A.....	1	EDUCACIÓN	IES.VAZQUEZ DIAZ	NERVA	X----	1.880,04			
3166810	LIMPIADOR/A.....	0	JUSTICIA Y ADMON.PCA	SV.APYO.ADMON.JUST.	NERVA	X----	1.880,04			JORN. PARCIAL: 2H/D
1312210	LIMPIADOR/A.....	2	EDUCACIÓN	IES. LA PALMA	PALMA DEL CONDADO [L	X----	1.880,04			
1312510	LIMPIADOR/A.....	0	EDUCACIÓN	IES. LA PALMA	PALMA DEL CONDADO [L	X----	1.880,04			
1315210	LIMPIADOR/A.....	2	EDUCACIÓN	IES CARABELAS	PALOS DE LA FRONTERA	X----	1.880,04			
1313110	LIMPIADOR/A.....	0	EDUCACIÓN	IES RGUEZ.CASADO	PALOS DE LA FRONTERA	X----	1.880,04			
1904010	LIMPIADOR/A.....	0	EDUCACIÓN	IES. CAMPO TEJADA	PATERNA DEL CAMPO	X----	1.880,04			
1317810	LIMPIADOR/A.....	0	EDUCACIÓN	IES. DEL ANDEVALO	PUEBLA DE GUZMAN	X----	1.880,04			
2017410	LIMPIADOR/A.....	0	EDUCACIÓN	IES. SALTES	PUNTA UMBRIA	X----	1.880,04			
2017710	LIMPIADOR/A.....	0	EDUCACIÓN	IES "PTA. DE ANDALUC	SANTA OLALLA DE CALA	X----	1.880,04			
1903810	LIMPIADOR/A.....	0	EDUCACIÓN	CONS.EL.MUS.J.TORO	TRIGUEROS	X----	1.880,04			
1322010	LIMPIADOR/A.....	0	EDUCACIÓN	C.E.MUS.A.GARRIDO G.	VALVERDE DEL CAMINO	X----	1.880,04			
1315410	LIMPIADOR/A.....	0	EDUCACIÓN	IES DIEGO ANGULO	VALVERDE DEL CAMINO	X----	1.880,04			
1314710	LIMPIADOR/A.....	1	EDUCACIÓN	IES DON BOSCO	VALVERDE DEL CAMINO	X----	1.880,04			
1321710	LIMPIADOR/A.....	0	EDUCACIÓN	R. ESCOLAR DE EEMM.	VALVERDE DEL CAMINO	X----	1.880,04			
3166910	LIMPIADOR/A.....	2	JUSTICIA Y ADMON.PCA	SV.APYO.ADMON.JUST.	VALVERDE DEL CAMINO	X----	1.880,04			JORN. PARCIAL: 4H/D
TOTAL PROVINCIA: 41										
PROVINCIA 23 JAEN										
1651210	LIMPIADOR/A.....	0	EDUCACIÓN	CONSV.E.MÚS.PEP VENT	ALCALA LA REAL	X----	1.880,04			
1325210	LIMPIADOR/A.....	2	EDUCACIÓN	IES. ALFONSO XI	ALCALA LA REAL	X----	1.880,04			
3167410	LIMPIADOR/A.....	1	JUSTICIA Y ADMON.PCA	SV.APYO.ADMON.JUST.	ALCALA LA REAL	X----	1.880,04			JORN. PARCIAL: 3H/D
7778310	LIMPIADOR/A.....	1	EDUCACIÓN	IES "S.SERRANO"	ALCAUDETE	X----	1.880,04			
1347510	LIMPIADOR/A.....	1	EDUCACIÓN	IES. JANDULA	ANDUJAR	X----	1.880,04			
1326810	LIMPIADOR/A.....	1	EDUCACIÓN	IES.N.SRA.CABEZA	ANDUJAR	X----	1.880,04			
7778710	LIMPIADOR/A.....	2	EDUCACIÓN	IES "CIUDAD DE ARJON	ARJONA	X----	1.880,04			
11912210	LIMPIADOR/A.....	0	MEDIO AMBIENTE	SIS.REGULACION GRAL.	ARROYO DEL OJANCO	X----	1.880,04			
1328710	LIMPIADOR/A.....	0	EDUCACIÓN	E.ART.APLI/OPIC.ART.	BAEZA	X----	1.880,04			
1328010	LIMPIADOR/A.....	0	EDUCACIÓN	IES STIMA. TRINIDAD	BAEZA	X----	1.880,04			
1328810	LIMPIADOR/A.....	0	EDUCACIÓN	IES. MARIA BELLIDO	BAILLEN	X----	1.880,04			
1346410	LIMPIADOR/A.....	0	EDUCACIÓN	IES. MARIA BELLIDO	BAILLEN	X----	1.880,04			
3167710	LIMPIADOR/A.....	1	JUSTICIA Y ADMON.PCA	SV.APYO.ADMON.JUST.	BAILLEN	X----	1.880,04			JORN. PARCIAL: 2H/D
1329510	LIMPIADOR/A.....	0	EDUCACIÓN	IES. SIE. SEGURA	BEAS DE SEGURA	X----	1.880,04			
1330210	LIMPIADOR/A.....	0	EDUCACIÓN	IES. SIE. SEGURA	BEAS DE SEGURA	X----	1.880,04			
1907710	LIMPIADOR/A.....	0	EDUCACIÓN	IES. PTA. ARENAS	CAMPILLO DE ARENAS	X----	1.880,04			
1330810	LIMPIADOR/A.....	0	EDUCACIÓN	IES. MARTIN HALAJA	CAROLINA [LA]	X----	1.880,04			
2261710	LIMPIADOR/A.....	1	EDUCACIÓN	IES. P. DE OLAVIDE	CAROLINA [LA]	X----	1.880,04			
3167910	LIMPIADOR/A.....	0	JUSTICIA Y ADMON.PCA	SV.APYO.ADMON.JUST.	CAROLINA [LA]	X----	1.880,04			JORN. PARCIAL: 2H/D
8336410	LIMPIADOR/A.....	2	EDUCACIÓN	IES CASTILLO YEDRA	CAZORLA	X----	1.880,04			
3168010	LIMPIADOR/A.....	0	JUSTICIA Y ADMON.PCA	SV.APYO.ADMON.JUST.	CAZORLA	X----	1.880,04			JORN. PARCIAL: 4H/D
1908010	LIMPIADOR/A.....	0	EDUCACIÓN	IES. EL YELMO	CORTIJO NUEVOS	X----	1.880,04			
2261410	LIMPIADOR/A.....	0	EDUCACIÓN	IES. SIERRA MAGINA	HUELMA	X----	1.880,04			
259010	LIMPIADOR/A.....	0	OO.PP. Y TRANSPORTES	D.P. OO.PP.Y TR.-JA	JAEN	X----	1.880,04			
332910	LIMPIADOR/A.....	0	AGRICULTURA Y PESCA	D.P. AGRIC. Y PES.-JA	JAEN	X----	1.880,04			
2690310	LIMPIADOR/A.....	0	AGRICULTURA Y PESCA	D.P. AGRIC. Y PES.-JA	JAEN	X----	1.880,04			
1499610	LIMPIADOR/A.....	0	CULTURA	D.P. CULTURA-JAEN	JAEN	X----	1.880,04			
28410	LIMPIADOR/A.....	0	MEDIO AMBIENTE	D.P. MEDIO AMB. JAEN	JAEN	X----	1.880,04			
1148010	LIMPIADOR/A.....	1	EDUCACIÓN	D.P. EDUCACIÓN-JA	JAEN	X----	1.880,04			
2530210	LIMPIADOR/A.....	0	EMPLEO	D.P. EMPLEO JAÉN	JAEN	X----	1.880,04			
2113610	LIMPIADOR/A.....	0	SALUD	D.P. SALUD DE JAEN	JAEN	X----	1.880,04			
8275510	LIMPIADOR/A.....	0	TURISMO, COM. Y DEP.	D.P. TUR.COM Y DEP-JA	JAEN	X----	1.880,04			
1350210	LIMPIADOR/A.....	1	EDUCACIÓN	E.OF. DE IDIOMAS	JAEN	X----	1.880,04			
1334810	LIMPIADOR/A.....	0	EDUCACIÓN	ESC.AA.RA/OO.AA.J.NO	JAEN	X----	1.880,04			
1344410	LIMPIADOR/A.....	1	EDUCACIÓN	IES AURINGIS	JAEN	X----	1.880,04			
1908510	LIMPIADOR/A.....	1	EDUCACIÓN	IES. EL VALLE	JAEN	X----	1.880,04			
1347910	LIMPIADOR/A.....	1	EDUCACIÓN	IES FUENTE LA PEÑA	JAEN	X----	1.880,04			
1334610	LIMPIADOR/A.....	3	EDUCACIÓN	IES FUENTEZUELAS	JAEN	X----	1.880,04			
1335310	LIMPIADOR/A.....	0	EDUCACIÓN	IES JABALCUZ	JAEN	X----	1.880,04			
2262710	LIMPIADOR/A.....	0	EDUCACIÓN	IES. SAN J. BOSCO	JAEN	X----	1.880,04			
1334110	LIMPIADOR/A.....	0	EDUCACIÓN	IES STA.CATALINA ALE	JAEN	X----	1.880,04			

(*) Puesto perteneciente a más de una categoría.

ANEXO 4

Código	Denominación	N V U A M C	Consejería / Org. Autonómico	Centro	Localidad	C. Esp		REQ. PARA DESEMPEÑO		Otras Características
						RFIDP	EUROS	Exp	Titulación Formación	

CONVOCATORIA: TRASLADO LABORALES 2009

GRUPO 005 CERTIFICADO ESCOLAR, FORM.LABORAL

CATEGORIA 5012 LIMPIADOR/A

1348410	LIMPIADOR/A.....	0	EDUCACIÓN	I.PROV.FORM.ADULTOS	JAEN	X----	1.880,04			
1535710	LIMPIADOR/A.....	1	CULTURA	MUSEO	JAEN	X----	1.880,04			
11910810	LIMPIADOR/A.....	0	MEDIO AMBIENTE	SEDE ADVA. JAEN	JAEN	X----	1.880,04			
3170510	LIMPIADOR/A.....	1	JUSTICIA Y ADMON.PCA	SV.APYO.ADMON.JUST.	JAEN	X----	1.880,04			
3170610	LIMPIADOR/A.....	2	JUSTICIA Y ADMON.PCA	SV.APYO.ADMON.JUST.	JAEN	X----	1.880,04			JORN. PARCIAL: 5H/D
1336010	LIMPIADOR/A.....	0	EDUCACIÓN	IES J.LOPEZ MORILLOS	JODAR	X----	1.880,04			JORN. PARCIAL: 4H/D
1343710	LIMPIADOR/A.....	1	EDUCACIÓN	IES NARCISO MESA F.	JODAR	X----	1.880,04			
3168910	LIMPIADOR/A.....	0	JUSTICIA Y ADMON.PCA	SV.APYO.ADMON.JUST.	JODAR	X----	1.880,04			JORN. PARCIAL: 2H/D
2188010	LIMPIADOR/A.....	1	CULTURA	CONJ.ARQ. DE CASTULO	LINARES	X----	1.880,04			
2259010	LIMPIADOR/A.....	0	EDUCACIÓN	E.OP. DE IDIOMAS	LINARES	X----	1.880,04			
1345610	LIMPIADOR/A.....	1	EDUCACIÓN	IES. CASTULO	LINARES	X----	1.880,04			
2263010	LIMPIADOR/A.....	0	EDUCACIÓN	IES. HIMALCE	LINARES	X----	1.880,04			
1336810	LIMPIADOR/A.....	0	EDUCACIÓN	IES. HUARTE SAN J.	LINARES	X----	1.880,04			
1908810	LIMPIADOR/A.....	0	EDUCACIÓN	IES. ORETANIA	LINARES	X----	1.880,04			
2260210	LIMPIADOR/A.....	3	EDUCACIÓN	IES. REYES ESPAÑA	LINARES	X----	1.880,04			
1651910	LIMPIADOR/A.....	0	EDUCACIÓN	SC.EDUC.SC.EX.TB.A.D	LINARES	X----	1.880,04			
3169110	LIMPIADOR/A.....	2	JUSTICIA Y ADMON.PCA	SV.APYO.ADMON.JUST.	LINARES	X----	1.880,04			JORN. PARCIAL: 5H/D
2262010	LIMPIADOR/A.....	2	EDUCACIÓN	IES. PEÑA AGUILA	MANCHA REAL	X----	1.880,04			
1345810	LIMPIADOR/A.....	0	EDUCACIÓN	IES. SIERRA MAGINA	MANCHA REAL	X----	1.880,04			
3169210	LIMPIADOR/A.....	1	JUSTICIA Y ADMON.PCA	SV.APYO.ADMON.JUST.	MANCHA REAL	X----	1.880,04			JORN. PARCIAL: 2H/D
1909410	LIMPIADOR/A.....	1	EDUCACIÓN	IES. VIRG. CABEZA	MARMOLEJO	X----	1.880,04			
1349610	LIMPIADOR/A.....	1	EDUCACIÓN	R.ESC.EEMM.GRANJA	MARMOLEJO	X----	1.880,04			
1337310	LIMPIADOR/A.....	1	EDUCACIÓN	IES. FERNANDO III	MARTOS	X----	1.880,04			
2260610	LIMPIADOR/A.....	0	EDUCACIÓN	IES.S.FELIPE NERI	MARTOS	X----	1.880,04			
3169310	LIMPIADOR/A.....	1	JUSTICIA Y ADMON.PCA	SV.APYO.ADMON.JUST.	MARTOS	X----	1.880,04			JORN. PARCIAL: 3H/D
1910010	LIMPIADOR/A.....	0	EDUCACIÓN	I. EDUC. SECUNDARIA	MENGBIBAR	X----	1.880,04			
3169510	LIMPIADOR/A.....	1	JUSTICIA Y ADMON.PCA	SV.APYO.ADMON.JUST.	ORCERA	X----	1.880,04			JORN. PARCIAL: 3H/D
1337810	LIMPIADOR/A.....	0	EDUCACIÓN	IES.N.SRA.ALHARILLA	PORCUNA	X----	1.880,04			
1344610	LIMPIADOR/A.....	0	EDUCACIÓN	IES.N.SRA.ALHARILLA	PORCUNA	X----	1.880,04			
3169610	LIMPIADOR/A.....	0	JUSTICIA Y ADMON.PCA	SV.APYO.ADMON.JUST.	PORCUNA	X----	1.880,04			JORN. PARCIAL: 2H/D
11919010	LIMPIADOR/A.....	0	MEDIO AMBIENTE	SIST.ALTO GUADIANA M	POZO ALCON	X----	1.880,04			
3169710	LIMPIADOR/A.....	0	JUSTICIA Y ADMON.PCA	SV.APYO.ADMON.JUST.	POZO ALCON	X----	1.880,04			JORN. PARCIAL: 2H/D
2259510	LIMPIADOR/A.....	0	EDUCACIÓN	IES.CAÑADA FUENTES	QUESADA	X----	1.880,04			
3169810	LIMPIADOR/A.....	0	JUSTICIA Y ADMON.PCA	SV.APYO.ADMON.JUST.	QUESADA	X----	1.880,04			JORN. PARCIAL: 2H/D
2018810	LIMPIADOR/A.....	0	EDUCACIÓN	IES.VILLA SANTIAGO	SANTIAGO-PONTONES	X----	1.880,04			
1339510	LIMPIADOR/A.....	0	EDUCACIÓN	IES. VIRG. COLLADO	SANTISTEBAN DEL PUER	X----	1.880,04			
1346710	LIMPIADOR/A.....	0	EDUCACIÓN	IES. VIRG. COLLADO	SANTISTEBAN DEL PUER	X----	1.880,04			
1910210	LIMPIADOR/A.....	0	EDUCACIÓN	IES. DR. F. MARIN	SILES	X----	1.880,04			
3169910	LIMPIADOR/A.....	1	JUSTICIA Y ADMON.PCA	SV.APYO.ADMON.JUST.	TORRE DEL CAMPO	X----	1.880,04			JORN. PARCIAL: 2H/D
1910410	LIMPIADOR/A.....	0	EDUCACIÓN	IES. ACEBUCHE	TORREDONJIMENO	X----	1.880,04			
1340410	LIMPIADOR/A.....	0	EDUCACIÓN	IES SANTO REINO	TORREDONJIMENO	X----	1.880,04			
1907410	LIMPIADOR/A.....	0	EDUCACIÓN	IES. GIL ZATICO	TORREPEROGIL	X----	1.880,04			
1348710	LIMPIADOR/A.....	0	EDUCACIÓN	CONS.PROF.M.Mª MOLIN	UBEDA	X----	1.880,04			
1348110	LIMPIADOR/A.....	0	EDUCACIÓN	IES. FCO. DE COBOS	UBEDA	X----	1.880,04			
1341610	LIMPIADOR/A.....	0	EDUCACIÓN	IES. LOS CERROS	UBEDA	X----	1.880,04			
1341110	LIMPIADOR/A.....	0	EDUCACIÓN	IES. SAN JUAN CRUZ	UBEDA	X----	1.880,04			
3170210	LIMPIADOR/A.....	0	JUSTICIA Y ADMON.PCA	SV.APYO.ADMON.JUST.	UBEDA	X----	1.880,04			JORN. PARCIAL: 2H/D
1342710	LIMPIADOR/A.....	1	EDUCACIÓN	I.E.S."SIERRA DE LAS	VILLACARRILLO	X----	1.880,04			
2261010	LIMPIADOR/A.....	1	EDUCACIÓN	I.E.S."SIERRA DE LAS	VILLACARRILLO	X----	1.880,04			
11914710	LIMPIADOR/A.....	0	MEDIO AMBIENTE	SIS.REGULACION GRAL.	VILLACARRILLO	X----	1.880,04			
3170310	LIMPIADOR/A.....	0	JUSTICIA Y ADMON.PCA	SV.APYO.ADMON.JUST.	VILLACARRILLO	X----	1.880,04			JORN. PARCIAL: 2H/D
3170410	LIMPIADOR/A.....	0	JUSTICIA Y ADMON.PCA	SV.APYO.ADMON.JUST.	VILLANUEVA DEL ARZOB	X----	1.880,04			JORN. PARCIAL: 2H/D

TOTAL PROVINCIA: 43

PROVINCIA 29 MALAGA

2269910	LIMPIADOR/A.....	0	EDUCACIÓN	IES. TRAYAMAR	ALGARROBO	X----	1.880,04			
1389810	LIMPIADOR/A.....	0	EDUCACIÓN	IES GERALD BRENAN	ALHAURIN DE LA TORRE	X----	1.880,04			
1355210	LIMPIADOR/A.....	2	EDUCACIÓN	IES ANTONIO GALA	ALHAURIN EL GRANDE	X----	1.880,04			
2270210	LIMPIADOR/A.....	0	EDUCACIÓN	SC.IES.LICINIO F.COI	ALHAURIN EL GRANDE	X----	1.880,04			
1382110	LIMPIADOR/A.....	0	EDUCACIÓN	IES VALLE DEL SOL	ALORA	X----	1.880,04			
1914010	LIMPIADOR/A.....	1	EDUCACIÓN	IES. SERRANIA	ALOZAINA	X----	1.880,04			
1385110	LIMPIADOR/A.....	0	EDUCACIÓN	COL.ED.INF.Y PRIM.	ANTEQUERA	X----	1.880,04			

(*) Puesto perteneciente a más de una categoría.

ANEXO 4

Código	Denominación	NVAUMC	Consejería / Org. Autonómico	Centro	Localidad	C. Esp		REQ. PARA DESEMPEÑO		Otras Características
						RFIDP	EUROS	Exp	Titulación Formación	
CONVOCATORIA: TRASLADO LABORALES 2009										
GRUPO 005 CERTIFICADO ESCOLAR, FORM.LABORAL			CATEGORIA 5012 LIMPIADOR/A							
1913710	LIMPIADOR/A.....	0	EDUCACIÓN	CONSV.E. DE MUSICA	ANTEQUERA	X----	1.880,04			
2274310	LIMPIADOR/A.....	0	EDUCACIÓN	IES. COLEGIALES	ANTEQUERA	X----	1.880,04			
1356410	LIMPIADOR/A.....	2	EDUCACIÓN	IES. P. ESPINOSA	ANTEQUERA	X----	1.880,04			
1381110	LIMPIADOR/A.....	2	EDUCACIÓN	IES.PINTOR J.M* PDEZ	ANTEQUERA	X----	1.880,04			
2273310	LIMPIADOR/A.....	1	EDUCACIÓN	IES J.NAVARRO Y ALBA	ARCHIDONA	X----	1.880,04			
2270510	LIMPIADOR/A.....	1	EDUCACIÓN	IES.L.BARAHONA SOTO	ARCHIDONA	X----	1.880,04			
1377110	LIMPIADOR/A.....	0	EDUCACIÓN	IES. (AL-BAYTAR)	ARROYO DE LA MIEL	X----	1.880,04			
2274610	LIMPIADOR/A.....	1	EDUCACIÓN	IES. ARROYO MIEL	ARROYO DE LA MIEL	X----	1.880,04			
1914310	LIMPIADOR/A.....	1	EDUCACIÓN	IES. CERRO VIENTO	BENALMADENA-COSTA	X----	1.880,04			
2270910	LIMPIADOR/A.....	0	EDUCACIÓN	IES. C. JOSE CELA	CAMPILLOS	X----	1.880,04			
3171510	LIMPIADOR/A.....	0	JUSTICIA Y ADMON.PCA	SV.APYO.ADMON.JUST.	CAMPILLOS	X----	1.880,04			JORN. PARCIAL: 2H/D
1914610	LIMPIADOR/A.....	0	EDUCACIÓN	IES. VALLE AZAHAR	CARTAMA	X----	1.880,04			
2267410	LIMPIADOR/A.....	0	EDUCACIÓN	IES. JACARANDA	CHURRIANA	X----	1.880,04			
2271110	LIMPIADOR/A.....	0	EDUCACIÓN	IES.LICINIO FUENTE	COIN	X----	1.880,04			
1358310	LIMPIADOR/A.....	2	EDUCACIÓN	R.E.VIRG.FUENSTA.	COIN	X----	1.880,04			
1384510	LIMPIADOR/A.....	1	EDUCACIÓN	IES.A.PEREZ SERRANO	CORTES DE LA FRONTER	X----	1.880,04			
1359010	LIMPIADOR/A.....	0	EDUCACIÓN	R.ESC.RIO GUADIARO	CORTES DE LA FRONTER	X----	1.880,04			
2273110	LIMPIADOR/A.....	3	EDUCACIÓN	IES. MAR ALBORAN	ESTEPEONA	X----	1.880,04			
1360010	LIMPIADOR/A.....	0	EDUCACIÓN	IES. MONTERROSO	ESTEPEONA	X----	1.880,04			
990710	LIMPIADOR/A.....	0	IGUALDAD Y B.SOCIAL	R. PENSIONISTAS	ESTEPEONA	X----	1.880,04			JORNADA FESTIVOS JORNADA TURNO
1360410	LIMPIADOR/A.....	1	EDUCACIÓN	IES "FUENGIROLA N-1"	FUENGIROLA	X----	1.880,04			
2268610	LIMPIADOR/A.....	1	EDUCACIÓN	IES. LOS BOLICHES	FUENGIROLA	X----	1.880,04			
1377410	LIMPIADOR/A.....	2	EDUCACIÓN	IES "SANTIAGO R.Y CA	FUENGIROLA	X----	1.880,04			
2188710	LIMPIADOR/A.....	0	CULTURA	ARCHIVO HISTORICO	MALAGA	X----	1.880,04			
1758510	LIMPIADOR/A.....	0	EDUCACIÓN	CEM PABLO R.PICASSO	MALAGA	X----	1.880,04			
1390910	LIMPIADOR/A.....	0	EDUCACIÓN	CEM.MAESTRO ARTOLA	MALAGA	X----	1.880,04			
1390310	LIMPIADOR/A.....	0	EDUCACIÓN	CONSV.E.MÚS.E.OCON	MALAGA	X----	1.880,04			
1390710	LIMPIADOR/A.....	0	EDUCACIÓN	CONSV.E.MÚS.GZLO.M.T	MALAGA	X----	1.880,04			
1390510	LIMPIADOR/A.....	0	EDUCACIÓN	CONSV.E.MÚS.M.CARRA	MALAGA	X----	1.880,04			
1539210	LIMPIADOR/A.....	0	IGUALDAD Y B.SOCIAL	C.SOC. EL PALO	MALAGA	X----	1.880,04			
9275910	LIMPIADOR/A.....	0	MEDIO AMBIENTE	DIR.PROV. MÁLAGA	MALAGA	X----	1.880,04			
266710	LIMPIADOR/A.....	1	OO.PP. Y TRANSPORTES	D.P. OO.PP.Y TR.-MA	MALAGA	X----	1.880,04			
1502310	LIMPIADOR/A.....	3	CULTURA	D.P. CULTURA-MALAGA	MALAGA	X----	1.880,04			
9066210	LIMPIADOR/A.....	0	INNOV..CIENCIA Y EMP	D.P. INNOV.C.Y E.(MA	MALAGA	X----	1.880,04			
1153010	LIMPIADOR/A.....	1	EDUCACIÓN	D.P.EDUCACIÓN-MA	MALAGA	X----	1.880,04			
510310	LIMPIADOR/A.....	0	EMPLEO	D.P.EMPLEO MÁLAGA	MALAGA	X----	1.880,04			
1617010	LIMPIADOR/A.....	1	IGUALDAD Y B.SOCIAL	D.P.IGUALD.Y B.S.-MA	MALAGA	X----	1.880,04			
2123410	LIMPIADOR/A.....	0	SALUD	D.P.SALUD DE MALAGA	MALAGA	X----	1.880,04			
1382610	LIMPIADOR/A.....	1	EDUCACIÓN	E.OF. DE IDIOMAS	MALAGA	X----	1.880,04			
3252310	LIMPIADOR/A.....	0	EDUCACIÓN	E.SUP.ARTE DRAMATICO	MALAGA	X----	1.880,04			
1379310	LIMPIADOR/A.....	4	EDUCACIÓN	IES BELÉN	MALAGA	X----	1.880,04			
2274910	LIMPIADOR/A.....	0	EDUCACIÓN	IES BEN GABIROL	MALAGA	X----	1.880,04			
1388210	LIMPIADOR/A.....	0	EDUCACIÓN	IES. CAMPANILLAS	MALAGA	X----	1.880,04			
1366510	LIMPIADOR/A.....	0	EDUCACIÓN	IES CANOVAS CASTILLO	MALAGA	X----	1.880,04			
1377710	LIMPIADOR/A.....	1	EDUCACIÓN	IES. EL PALO	MALAGA	X----	1.880,04			
1374210	LIMPIADOR/A.....	1	EDUCACIÓN	IES. EMILIO PRADOS	MALAGA	X----	1.880,04			
2269110	LIMPIADOR/A.....	0	EDUCACIÓN	IES FDO.DE LOS RIOS	MALAGA	X----	1.880,04			
1380210	LIMPIADOR/A.....	0	EDUCACIÓN	IES GUADALJAIRE	MALAGA	X----	1.880,04			
1383210	LIMPIADOR/A.....	1	EDUCACIÓN	IES. HUELIN	MALAGA	X----	1.880,04			
2271810	LIMPIADOR/A.....	1	EDUCACIÓN	IES. LA ROSALEDA	MALAGA	X----	1.880,04			
1389310	LIMPIADOR/A.....	2	EDUCACIÓN	IES. LITORAL	MALAGA	X----	1.880,04			
2273610	LIMPIADOR/A.....	2	EDUCACIÓN	IES MARE NOSTRUM	MALAGA	X----	1.880,04			
1388710	LIMPIADOR/A.....	0	EDUCACIÓN	IES MARTIN ALDEHUELA	MALAGA	X----	1.880,04			
1389010	LIMPIADOR/A.....	0	EDUCACIÓN	IES MAYORAZGO	MALAGA	X----	1.880,04			
1560010	LIMPIADOR/A.....	0	EDUCACIÓN	IES. MEDITERRANEO	MALAGA	X----	1.880,04			
1389610	LIMPIADOR/A.....	0	EDUCACIÓN	IES MIRAFLORES DE A.	MALAGA	X----	1.880,04			
2275210	LIMPIADOR/A.....	0	EDUCACIÓN	IES M.ROMERO ESTEO	MALAGA	X----	1.880,04			
1365510	LIMPIADOR/A.....	1	EDUCACIÓN	IES N.SRA.VICTORIA	MALAGA	X----	1.880,04			
1374510	LIMPIADOR/A.....	0	EDUCACIÓN	IES PABLO PICASSO	MALAGA	X----	1.880,04			
1366910	LIMPIADOR/A.....	1	EDUCACIÓN	IES "POLIT.JESUS MAR	MALAGA	X----	1.880,04			
2268310	LIMPIADOR/A.....	0	EDUCACIÓN	IES PORTADA ALTA	MALAGA	X----	1.880,04			
2268110	LIMPIADOR/A.....	0	EDUCACIÓN	IES PUERTO TORRE	MALAGA	X----	1.880,04			
1377910	LIMPIADOR/A.....	0	EDUCACIÓN	IES. S. RUEDA	MALAGA	X----	1.880,04			
2266910	LIMPIADOR/A.....	0	EDUCACIÓN	IES. SANTA BARBARA	MALAGA	X----	1.880,04			
1366110	LIMPIADOR/A.....	0	EDUCACIÓN	IES SIERRA BERMEJA	MALAGA	X----	1.880,04			
1365810	LIMPIADOR/A.....	0	EDUCACIÓN	IES VICENTE ESPINEL	MALAGA	X----	1.880,04			
2269310	LIMPIADOR/A.....	0	EDUCACIÓN	IES.JARDINES PTA.OSC	MALAGA	X----	1.880,04			
3251410	LIMPIADOR/A.....	1	EDUCACIÓN	IES.N1 UNIV.LABORAL	MALAGA	X----	1.880,04			
1542010	LIMPIADOR/A.....	0	CULTURA	MUSEO	MALAGA	X----	1.880,04			
1392010	LIMPIADOR/A.....	2	EDUCACIÓN	RESIDENCIA IES	MALAGA	X----	1.880,04			
3172610	LIMPIADOR/A.....	0	JUSTICIA Y ADMON.PCA	SV.APYO.ADMON.JUST.	MALAGA	X----	1.880,04			JORN. PARCIAL: 4H/D
3172510	LIMPIADOR/A.....	0	JUSTICIA Y ADMON.PCA	SV.APYO.ADMON.JUST.	MALAGA	X----	1.880,04			
2265410	LIMPIADOR/A.....	0	EDUCACIÓN	E.OF. DE IDIOMAS	MARBELLA	X----	1.880,04			

(*) Puesto perteneciente a más de una categoría.

ANEXO 4

Código	Denominación	N V U A M C	Consejería / Org. Autonómico	Centro	Localidad	C. Esp		REQ. PARA DESEMPEÑO		Otras Características
						RFIDP	EUROS	Exp	Titulación Formación	
CONVOCATORIA: TRASLADO LABORALES 2009										
GRUPO 005 CERTIFICADO ESCOLAR, FORM.LABORAL			CATEGORIA 5012 LIMPIADOR/A							
2272110	LIMPIADOR/A.....	0	EDUCACIÓN	IES. GUADALPIN	MARBELLA	X----	1.880,04			
1390110	LIMPIADOR/A.....	0	EDUCACIÓN	IES. RIO VERDE	MARBELLA	X----	1.880,04			
1368810	LIMPIADOR/A.....	1	EDUCACIÓN	IES. SIERRA BLANCA	MARBELLA	X----	1.880,04			
2020910	LIMPIADOR/A.....	0	EDUCACIÓN	IES. VICTORIA KENT	MARBELLA	X----	1.880,04			
1388410	LIMPIADOR/A.....	1	EDUCACIÓN	IES. SIE. MIJAS	MIJAS	X----	1.880,04			
1369910	LIMPIADOR/A.....	1	EDUCACIÓN	IES CHAPARIL	NERJA	X----	1.880,04			
1369610	LIMPIADOR/A.....	0	EDUCACIÓN	IES SIERRA ALMIJARA	NERJA	X----	1.880,04			
3173210	LIMPIADOR/A.....	0	JUSTICIA Y ADMON.PCA	SV.APYO.ADMON.JUST.	NERJA	X----	1.880,04			JORN. PARCIAL: 3H/D
2267810	LIMPIADOR/A.....	2	EDUCACIÓN	IES. BEN-ALJATIB	RINCON DE LA VICTORI	X----	1.880,04			
2266310	LIMPIADOR/A.....	1	EDUCACIÓN	IES. BEZMILIANA	RINCON DE LA VICTORI	X----	1.880,04			
2272810	LIMPIADOR/A.....	2	EDUCACIÓN	IES. PEREZ GUZMAN	RONDA	X----	1.880,04			
2266510	LIMPIADOR/A.....	1	EDUCACIÓN	IES.DR.RODRIGUEZ DGD	RONDA	X----	1.880,04			
2266010	LIMPIADOR/A.....	0	EDUCACIÓN	IES.PROF.GONZALO HUE	RONDA	X----	1.880,04			
3173410	LIMPIADOR/A.....	1	JUSTICIA Y ADMON.PCA	SV.APYO.ADMON.JUST.	RONDA	X----	1.880,04			JORN. PARCIAL: 3H/D
1386310	LIMPIADOR/A.....	0	EDUCACIÓN	IES.F.JIMENEZ LOSTO.	SAN LUIS DE SABINILL	X----	1.880,04			
2021410	LIMPIADOR/A.....	0	EDUCACIÓN	IES. N-2 GUADAIZA	SAN PEDRO ALCANTARA	X----	1.880,04			
1383510	LIMPIADOR/A.....	0	EDUCACIÓN	IES SALDUBA	SAN PEDRO ALCANTARA	X----	1.880,04			
1380410	LIMPIADOR/A.....	0	EDUCACIÓN	IES. VEGA DEL MAR	SAN PEDRO ALCANTARA	X----	1.880,04			
2273910	LIMPIADOR/A.....	0	EDUCACIÓN	IES. M* ZAMBRANO	TORRE DEL MAR	X----	1.880,04			
2267110	LIMPIADOR/A.....	0	EDUCACIÓN	IES. MIRAYA MAR	TORRE DEL MAR	X----	1.880,04			
1368110	LIMPIADOR/A.....	0	EDUCACIÓN	IES. MANANTIALES	TORREMOLINOS	X----	1.880,04			
3174210	LIMPIADOR/A.....	0	JUSTICIA Y ADMON.PCA	SV.APYO.ADMON.JUST.	TORREMOLINOS	X----	1.880,04			
1378210	LIMPIADOR/A.....	0	EDUCACIÓN	IES. JORGE GUILLEN	TORROX	X----	1.880,04			
1372710	LIMPIADOR/A.....	0	EDUCACIÓN	IES JUAN CIERVA	VELEZ-MALAGA	X----	1.880,04			
1372510	LIMPIADOR/A.....	0	EDUCACIÓN	IES REYES CATOLICOS	VELEZ-MALAGA	X----	1.880,04			
3173610	LIMPIADOR/A.....	0	JUSTICIA Y ADMON.PCA	SV.APYO.ADMON.JUST.	VELEZ-MALAGA	X----	1.880,04			JORN. REDUCIDA 6h/d
TOTAL PROVINCIA: 55										
PROVINCIA 41 SEVILLA										
1920610	LIMPIADOR/A.....	0	EDUCACIÓN	C.EL.MUS.M.G*MATOS	ALCALA DE GUADAIRA	X----	1.880,04			
2278010	LIMPIADOR/A.....	1	EDUCACIÓN	E.OP. DE IDIOMAS	ALCALA DE GUADAIRA	X----	1.880,04			
1447810	LIMPIADOR/A.....	0	EDUCACIÓN	IES ALBERO	ALCALA DE GUADAIRA	X----	1.880,04			
1398310	LIMPIADOR/A.....	1	EDUCACIÓN	IES C.MONROY	ALCALA DE GUADAIRA	X----	1.880,04			
2286110	LIMPIADOR/A.....	0	EDUCACIÓN	IES T.GALVAN	ALCALA DE GUADAIRA	X----	1.880,04			
3174710	LIMPIADOR/A.....	0	JUSTICIA Y ADMON.PCA	SV.APYO.ADMON.JUST.	ALCALA DE GUADAIRA	X----	1.880,04			JORN. PARCIAL: 4H/D
2285610	LIMPIADOR/A.....	2	EDUCACIÓN	IES ILIPA MAGNA	ALCALA DEL RIO	X----	1.880,04			
1399710	LIMPIADOR/A.....	1	EDUCACIÓN	IES AL-ANDALUS	ARAHAL [EL]	X----	1.880,04			
1400110	LIMPIADOR/A.....	2	EDUCACIÓN	IES LA CAMPIÑA	ARAHAL [EL]	X----	1.880,04			
1430710	LIMPIADOR/A.....	0	EDUCACIÓN	IES BELLAVISTA	BELLAVISTA	X----	1.880,04			
2286410	LIMPIADOR/A.....	1	EDUCACIÓN	IES.F.MAYOR ZARAGOZA	BELLAVISTA	X----	1.880,04			
2281710	LIMPIADOR/A.....	0	EDUCACIÓN	IES JACARANDÁ	BRENES	X----	1.880,04			
1663810	LIMPIADOR/A.....	0	EDUCACIÓN	I.E.S. "BURGUILLOS"	BURGUILLOS	X----	1.880,04			
1922710	LIMPIADOR/A.....	1	EDUCACIÓN	IES.DGDO.BRACKEMBURY	CABEZAS DE SAN JUAN	X----	1.880,04			
1401610	LIMPIADOR/A.....	1	EDUCACIÓN	IES TARTESSOS	CAMAS	X----	1.880,04			
2026110	LIMPIADOR/A.....	1	EDUCACIÓN	IES. CANTILLANA	CANTILLANA	X----	1.880,04			
1544310	LIMPIADOR/A.....	0	CULTURA	CONJ.ARQ.CARMONA	CARMONA	X----	1.880,04			
1438710	LIMPIADOR/A.....	1	EDUCACIÓN	IES ARRABAL	CARMONA	X----	1.880,04			
1402910	LIMPIADOR/A.....	3	EDUCACIÓN	IES MAESE RODRIGO	CARMONA	X----	1.880,04			
3175110	LIMPIADOR/A.....	0	JUSTICIA Y ADMON.PCA	SV.APYO.ADMON.JUST.	CARMONA	X----	1.880,04			JORN. PARCIAL: 5H/D
1444410	LIMPIADOR/A.....	2	EDUCACIÓN	IES ALIXAR	CASTILLEJA DE LA CUE	X----	1.880,04			
1919710	LIMPIADOR/A.....	0	EDUCACIÓN	CONSV.E. DE MUSICA	CAZALLA DE LA SIERRA	X----	1.880,04			
1922110	LIMPIADOR/A.....	2	EDUCACIÓN	IES. EL CARMEN	CAZALLA DE LA SIERRA	X----	1.880,04			
1658310	LIMPIADOR/A.....	0	EDUCACIÓN	R. ESC. CASTILLO	CAZALLA DE LA SIERRA	X----	1.880,04			
1404610	LIMPIADOR/A.....	0	EDUCACIÓN	IES S. FERNANDO	CONSTANTINA	X----	1.880,04			
1439510	LIMPIADOR/A.....	1	EDUCACIÓN	IES S. FERNANDO	CONSTANTINA	X----	1.880,04			
1658410	LIMPIADOR/A.....	0	EDUCACIÓN	R. ESC. LOS PINOS	CONSTANTINA	X----	1.880,04			
3175310	LIMPIADOR/A.....	1	JUSTICIA Y ADMON.PCA	SV.APYO.ADMON.JUST.	CONSTANTINA	X----	1.880,04			JORN. PARCIAL: 2H/D
1920210	LIMPIADOR/A.....	0	EDUCACIÓN	CONSV.E. DE MUSICA	CORIA DEL RIO	X----	1.880,04			
1405410	LIMPIADOR/A.....	1	EDUCACIÓN	IES CAURA	CORIA DEL RIO	X----	1.880,04			
1405010	LIMPIADOR/A.....	4	EDUCACIÓN	IES RODRIGO CARO	CORIA DEL RIO	X----	1.880,04			
1452310	LIMPIADOR/A.....	0	EDUCACIÓN	CONSV.E. DE MUSICA	DOS HERMANAS	X----	1.880,04			

(*) Puesto perteneciente a más de una categoría.

ANEXO 4

Código	Denominación	NVAUMC	Consejería / Org. Autonomo	Centro	Localidad	C. Esp		REQ. PARA DESEMPEÑO		Otras Características
						RFIDP	EUROS	Exp	Titulación Formación	
CONVOCATORIA: TRASLADO LABORALES 2009										
GRUPO 005 CERTIFICADO ESCOLAR, FORM.LABORAL			CATEGORIA 5012 LIMPIADOR/A							
1406710	LIMPIADOR/A.....	1	EDUCACIÓN	IES EL ARENAL	DOS HERMANAS	X----	1.880,04			
1444610	LIMPIADOR/A.....	1	EDUCACIÓN	IES GONZALO NAZARENO	DOS HERMANAS	X----	1.880,04			
1449710	LIMPIADOR/A.....	2	EDUCACIÓN	IES TORRE HRBEROS	DOS HERMANAS	X----	1.880,04			
1406410	LIMPIADOR/A.....	1	EDUCACIÓN	IES VIRGEN VALME	DOS HERMANAS	X----	1.880,04			
1922310	LIMPIADOR/A.....	0	EDUCACIÓN	IES. VISTAZUL	DOS HERMANAS	X----	1.880,04			
1918610	LIMPIADOR/A.....	2	EDUCACIÓN	IES.HNOS.MACHADO	DOS HERMANAS	X----	1.880,04			
1028510	LIMPIADOR/A.....	1	IGUALDAD Y B.SOCIAL	R.ASISTIDOS.MONTEQUI	DOS HERMANAS	X----	1.880,04			JORNADA FESTIVOS
3175610	LIMPIADOR/A.....	1	JUSTICIA Y ADMON.PCA	SV.APYO.ADMON.JUST.	DOS HERMANAS	X----	1.880,04			JORN. PARCIAL: 4H/D
2282910	LIMPIADOR/A.....	2	EDUCACIÓN	IES S.FULGENCIO	ECIJA	X----	1.880,04			
2283310	LIMPIADOR/A.....	0	EDUCACIÓN	IES.L.VELEZ GUEVARA	ECIJA	X----	1.880,04			
3175710	LIMPIADOR/A.....	0	JUSTICIA Y ADMON.PCA	SV.APYO.ADMON.JUST.	ECIJA	X----	1.880,04			JORN. PARCIAL: 4H/D
1432710	LIMPIADOR/A.....	4	EDUCACIÓN	IES AGUILAR Y CANO	ESTEPA	X----	1.880,04			
1408210	LIMPIADOR/A.....	2	EDUCACIÓN	IES OSTIPPO	ESTEPA	X----	1.880,04			
3175910	LIMPIADOR/A.....	0	JUSTICIA Y ADMON.PCA	SV.APYO.ADMON.JUST.	FUENTES DE ANDALUCIA	X----	1.880,04			JORN. PARCIAL: 2H/D
2282210	LIMPIADOR/A.....	1	EDUCACIÓN	IES. GERENA	GERENA	X----	1.880,04			
1451110	LIMPIADOR/A.....	0	EDUCACIÓN	IES EL MAJUJUELO	GINES	X----	1.880,04			
1665710	LIMPIADOR/A.....	0	EDUCACIÓN	IES EL MAJUJUELO	GINES	X----	1.880,04			
1663610	LIMPIADOR/A.....	1	EDUCACIÓN	I. EDUC. SECUNDARIA	HERRERA	X----	1.880,04			
1445010	LIMPIADOR/A.....	1	EDUCACIÓN	IES. LAGO LIGUR	ISLA MAYOR	X----	1.880,04			
2278110	LIMPIADOR/A.....	1	EDUCACIÓN	E.OP. DE IDIOMAS	LEBRIJA	X----	1.880,04			
1439710	LIMPIADOR/A.....	3	EDUCACIÓN	IES BAJO GUADALQUIV.	LEBRIJA	X----	1.880,04			
1410010	LIMPIADOR/A.....	1	EDUCACIÓN	IES VIRGEN CASTILLO	LEBRIJA	X----	1.880,04			
3176010	LIMPIADOR/A.....	1	JUSTICIA Y ADMON.PCA	SV.APYO.ADMON.JUST.	LEBRIJA	X----	1.880,04			JORN. PARCIAL: 3H/D
1410610	LIMPIADOR/A.....	0	EDUCACIÓN	IES GUADALQUIVIR	LORA DEL RIO	X----	1.880,04			
2280710	LIMPIADOR/A.....	4	EDUCACIÓN	IES. ATENEA	MAIRENA DEL ALJARAFA	X----	1.880,04			
1447510	LIMPIADOR/A.....	2	EDUCACIÓN	IES JUAN MAIRENA	MAIRENA DEL ALJARAFA	X----	1.880,04			
1430410	LIMPIADOR/A.....	0	EDUCACIÓN	IES LOPEZ ARENAS	MARCHENA	X----	1.880,04			
3176310	LIMPIADOR/A.....	0	JUSTICIA Y ADMON.PCA	SV.APYO.ADMON.JUST.	MARCHENA	X----	1.880,04			JORN. PARCIAL: 4H/D
1667010	LIMPIADOR/A.....	0	EDUCACIÓN	I.E.S. "ENTREPUNTES	MARTIN DE LA JARA	X----	1.880,04			
1413910	LIMPIADOR/A.....	1	EDUCACIÓN	IES FRAY B. CASAS	MORON DE LA FRONTERA	X----	1.880,04			
2282510	LIMPIADOR/A.....	0	EDUCACIÓN	IES. FUENTE NUEVA	MORON DE LA FRONTERA	X----	1.880,04			
2026410	LIMPIADOR/A.....	1	EDUCACIÓN	IES. HELICHE	OLIVARES	X----	1.880,04			
1666110	LIMPIADOR/A.....	0	EDUCACIÓN	CONSV.E. DE MUSICA	OSUNA	X----	1.880,04			
1414810	LIMPIADOR/A.....	2	EDUCACIÓN	IES FCO.RGUEZ.MARIN	OSUNA	X----	1.880,04			
1434410	LIMPIADOR/A.....	2	EDUCACIÓN	IES SIERRA SUR	OSUNA	X----	1.880,04			
2283610	LIMPIADOR/A.....	1	EDUCACIÓN	IES. AL-MUDEYME	PALACIOS Y VILLAFRAN	X----	1.880,04			
3179410	LIMPIADOR/A.....	0	JUSTICIA Y ADMON.PCA	SV.APYO.ADMON.JUST.	PALACIOS Y VILLAFRAN	X----	1.880,04			
1433310	LIMPIADOR/A.....	0	EDUCACIÓN	IES. TORRE DEL REY	PILAS	X----	1.880,04			
1923110	LIMPIADOR/A.....	2	EDUCACIÓN	IES. TORRE DEL REY	PILAS	X----	1.880,04			
1923510	LIMPIADOR/A.....	0	EDUCACIÓN	IES. CASTILLO LUNA	PUEBLA DE CAZALLA [L	X----	1.880,04			
2280510	LIMPIADOR/A.....	2	EDUCACIÓN	IES. (ALCARIA)	PUEBLA DEL RIO [LA]	X----	1.880,04			
3177110	LIMPIADOR/A.....	0	JUSTICIA Y ADMON.PCA	SV.APYO.ADMON.JUST.	PUEBLA DEL RIO [LA]	X----	1.880,04			JORN. PARCIAL: 2H/D
1666310	LIMPIADOR/A.....	0	EDUCACIÓN	CONSV.E. DE MUSICA	RINCONADA [LA]	X----	1.880,04			
2284110	LIMPIADOR/A.....	3	EDUCACIÓN	IES MIGUEL MAÑARA	SAN JOSE DE LA RINCO	X----	1.880,04			
2284510	LIMPIADOR/A.....	3	EDUCACIÓN	IES S. J. RINCONADA	SAN JOSE DE LA RINCO	X----	1.880,04			
1433610	LIMPIADOR/A.....	1	EDUCACIÓN	IES MATEO ALEMAN	SAN JUAN DE AZNALFAR	X----	1.880,04			
1921010	LIMPIADOR/A.....	3	EDUCACIÓN	IES. SEVERO OCHOA	SAN JUAN DE AZNALFAR	X----	1.880,04			
1418210	LIMPIADOR/A.....	2	EDUCACIÓN	IES. LUCUS SOLIS	SANLUCAR LA MAYOR	X----	1.880,04			
1436910	LIMPIADOR/A.....	0	EDUCACIÓN	IES. LUCUS SOLIS	SANLUCAR LA MAYOR	X----	1.880,04			
3177310	LIMPIADOR/A.....	0	JUSTICIA Y ADMON.PCA	SV.APYO.ADMON.JUST.	SANLUCAR LA MAYOR	X----	1.880,04			JORN. PARCIAL: 2H/D
1545410	LIMPIADOR/A.....	0	CULTURA	CONJ.ARQ. DE ITALICA	SANTIPONCE	X----	1.880,04			
1445210	LIMPIADOR/A.....	0	EDUCACIÓN	IES.FALVIO IRRITANO	SAUCEJO [EL]	X----	1.880,04			
2021710	LIMPIADOR/A.....	0	EDUCACIÓN	C. COLABORADOR UNED	SEVILLA	X----	1.880,04			
561410	LIMPIADOR/A.....	0	EMPLEO	C. PREV. RIESG. LAB.	SEVILLA	X----	1.880,04			
7774910	LIMPIADOR/A.....	0	EDUCACIÓN	CON.P.MUS."CRISTOBAL	SEVILLA	X----	1.880,04			
1448610	LIMPIADOR/A.....	0	EDUCACIÓN	CONSV.E.MÚS.F.GUERRE	SEVILLA	X----	1.880,04			
1448910	LIMPIADOR/A.....	0	EDUCACIÓN	CONSV.E.MÚS.TRIANA	SEVILLA	X----	1.880,04			
3255310	LIMPIADOR/A.....	0	EDUCACIÓN	CONSV.P. DE DANZA	SEVILLA	X----	1.880,04			
1441310	LIMPIADOR/A.....	0	EDUCACIÓN	CONSV.SUP.MÚS.M.CAST	SEVILLA	X----	1.880,04			
1504810	LIMPIADOR/A.....	1	CULTURA	D.P. CULTURA-SEVILLA	SEVILLA	X----	1.880,04			
2531210	LIMPIADOR/A.....	0	INNOV.,CIENCIA Y EMP	D.P. INNOV.C.Y E.(SE	SEVILLA	X----	1.880,04			
2556310	LIMPIADOR/A.....	0	MEDIO AMBIENTE	D.P. MEDIO AMB. SE	SEVILLA	X----	1.880,04			
1158010	LIMPIADOR/A.....	0	EDUCACIÓN	D.P.EDUCACIÓN-SE	SEVILLA	X----	1.880,04			
190710	LIMPIADOR/A.....	0	ECONOMIA Y HACIENDA	D.PROV. EC/HAC. SE	SEVILLA	X----	1.880,04			

(*) Puesto perteneciente a más de una categoría.

ANEXO 4

Código	Denominación	NVAUMC	Consejería / Org. Autonomo	Centro	Localidad	C. Esp		REQ. PARA DESEMPEÑO		Otras Características
						RFIDP	EUROS	Exp	Titulación Formación	

CONVOCATORIA: TRASLADO LABORALES 2009

GRUPO 005 CERTIFICADO ESCOLAR, FORM.LABORAL

CATEGORIA 5012 LIMPIADOR/A

6610210	LIMPIADOR/A.....	0	ECONOMIA Y HACIENDA	D.PROV. EC/HAC. SE	SEVILLA	X----	1.880,04			JORNADA TARDE
2133710	LIMPIADOR/A.....	0	SALUD	D.P.SALUD DE SEVILLA	SEVILLA	X----	1.880,04			
1425210	LIMPIADOR/A.....	1	EDUCACIÓN	ESC. AA.AA. Y OO.AA.	SEVILLA	X----	1.880,04			
271010	LIMPIADOR/A.....	1	OO.PP. Y TRANSPORTES	GRUPO DE SERVICIOS	SEVILLA	X----	1.880,04			
1433910	LIMPIADOR/A.....	1	EDUCACIÓN	IES A.DGUEZ.ORTIZ	SEVILLA	X----	1.880,04			
1434110	LIMPIADOR/A.....	1	EDUCACIÓN	IES A.MACHADO	SEVILLA	X----	1.880,04			
1450910	LIMPIADOR/A.....	1	EDUCACIÓN	IES AZAHAR	SEVILLA	X----	1.880,04			
1440310	LIMPIADOR/A.....	0	EDUCACIÓN	IES BEATRIZ SUABIA	SEVILLA	X----	1.880,04			
1450510	LIMPIADOR/A.....	2	EDUCACIÓN	IES CIUDAD JARDIN	SEVILLA	X----	1.880,04			
1423310	LIMPIADOR/A.....	2	EDUCACIÓN	IES FERNANDO HERRERA	SEVILLA	X----	1.880,04			
1422910	LIMPIADOR/A.....	1	EDUCACIÓN	IES G.ADOLOFO BECQUER	SEVILLA	X----	1.880,04			
1435410	LIMPIADOR/A.....	0	EDUCACIÓN	IES HELIOPOLIS	SEVILLA	X----	1.880,04			
1450310	LIMPIADOR/A.....	0	EDUCACIÓN	IES ISBILYA	SEVILLA	X----	1.880,04			
1924910	LIMPIADOR/A.....	0	EDUCACIÓN	IES ISBILYA	SEVILLA	X----	1.880,04			
1442210	LIMPIADOR/A.....	3	EDUCACIÓN	IES JOAQUIN TURINA	SEVILLA	X----	1.880,04			
2279210	LIMPIADOR/A.....	4	EDUCACIÓN	IES JULIO VERNE	SEVILLA	X----	1.880,04			
2279510	LIMPIADOR/A.....	0	EDUCACIÓN	IES. LAS AGUAS	SEVILLA	X----	1.880,04			
1448110	LIMPIADOR/A.....	0	EDUCACIÓN	IES LLANES	SEVILLA	X----	1.880,04			
1424610	LIMPIADOR/A.....	1	EDUCACIÓN	IES LUCA TENA	SEVILLA	X----	1.880,04			
1431010	LIMPIADOR/A.....	0	EDUCACIÓN	IES LUIS CERNUDA	SEVILLA	X----	1.880,04			
1452010	LIMPIADOR/A.....	0	EDUCACIÓN	IES. M. CERVANTES	SEVILLA	X----	1.880,04			
1446510	LIMPIADOR/A.....	1	EDUCACIÓN	IES MACARENA	SEVILLA	X----	1.880,04			
1424210	LIMPIADOR/A.....	0	EDUCACIÓN	IES MTNEZ.MONTAÑES	SEVILLA	X----	1.880,04			
1423810	LIMPIADOR/A.....	2	EDUCACIÓN	IES MURILLO	SEVILLA	X----	1.880,04			
1444110	LIMPIADOR/A.....	1	EDUCACIÓN	IES NERVION	SEVILLA	X----	1.880,04			
1921710	LIMPIADOR/A.....	2	EDUCACIÓN	IES. N-3 VIVER.	SEVILLA	X----	1.880,04			
2286810	LIMPIADOR/A.....	1	EDUCACIÓN	IES PABLO PICASSO	SEVILLA	X----	1.880,04			
1426510	LIMPIADOR/A.....	0	EDUCACIÓN	IES PINO MONTANO	SEVILLA	X----	1.880,04			
2285110	LIMPIADOR/A.....	2	EDUCACIÓN	IES. POLIGONO SUR	SEVILLA	X----	1.880,04			
1424910	LIMPIADOR/A.....	3	EDUCACIÓN	IES. POLITECNICO	SEVILLA	X----	1.880,04			
1448410	LIMPIADOR/A.....	2	EDUCACIÓN	IES PUNTA VERDE	SEVILLA	X----	1.880,04			
2284710	LIMPIADOR/A.....	2	EDUCACIÓN	IES. RAMON CARANDE	SEVILLA	X----	1.880,04			
1422210	LIMPIADOR/A.....	0	EDUCACIÓN	IES SAN ISIDORO	SEVILLA	X----	1.880,04			
1431310	LIMPIADOR/A.....	1	EDUCACIÓN	IES SAN PABLO	SEVILLA	X----	1.880,04			
1446810	LIMPIADOR/A.....	0	EDUCACIÓN	IES TRIANA	SEVILLA	X----	1.880,04			
1449910	LIMPIADOR/A.....	2	EDUCACIÓN	IES V CENTENARIO	SEVILLA	X----	1.880,04			
1426110	LIMPIADOR/A.....	3	EDUCACIÓN	IES V.ALEIXANDRE	SEVILLA	X----	1.880,04			
1422610	LIMPIADOR/A.....	0	EDUCACIÓN	IES VELAZQUEZ	SEVILLA	X----	1.880,04			
1924710	LIMPIADOR/A.....	0	EDUCACIÓN	IES.R.VALLE-INCLAN	SEVILLA	X----	1.880,04			
11393410	LIMPIADOR/A.....	0	EDUCACIÓN	INST. BACH. C. HAYA	SEVILLA	X----	1.880,04			
1445510	LIMPIADOR/A.....	0	EDUCACIÓN	I.PROV.FORM.ADULTOS	SEVILLA	X----	1.880,04			
1547810	LIMPIADOR/A.....	0	CULTURA	MUSEO ARQUEOLOGICO	SEVILLA	X----	1.880,04			
1548810	LIMPIADOR/A.....	0	CULTURA	MUSEO BELLAS ARTES	SEVILLA	X----	1.880,04			
1033710	LIMPIADOR/A.....	0	IGUALDAD Y B.SOCIAL	R.VALIDOS HELIOPOLIS	SEVILLA	X----	1.880,04			JORNADA FESTIVOS JORNADA TURNO
116310	LIMPIADOR/A.....	0	ECONOMIA Y HACIENDA	SCRT.GRAL. TECNICA	SEVILLA	X----	1.880,04			
201010	LIMPIADOR/A.....	0	OO.PP. Y TRANSPORTES	SCRT.GRAL. TECNICA	SEVILLA	X----	1.880,04			
1458310	LIMPIADOR/A.....	0	CULTURA	SCRT.GRAL. TECNICA	SEVILLA	X----	1.880,04			
95510	LIMPIADOR/A.....	0	PRESIDENCIA	SCRT.GRAL. TECNICA	SEVILLA	X----	1.880,04			
3178410	LIMPIADOR/A.....	0	JUSTICIA Y ADMON.PCA	SV.APYO.ADMON.JUST.	SEVILLA	X----	1.880,04			JORN. REDUCIDA 6h/d
1923810	LIMPIADOR/A.....	1	EDUCACIÓN	IES. RAMON Y CAJAL	TOCINA	X----	1.880,04			
2278810	LIMPIADOR/A.....	0	EDUCACIÓN	IES.NESTOR ALMENDROS	TOMARES	X----	1.880,04			
2285310	LIMPIADOR/A.....	0	EDUCACIÓN	IES. TORREBLANCA	TORREBLANCA DE LOS C	X----	1.880,04			
1666710	LIMPIADOR/A.....	0	EDUCACIÓN	CONSV.E. DE MUSICA	UTRERA	X----	1.880,04			
1428610	LIMPIADOR/A.....	2	EDUCACIÓN	IES M. RUIZ GIJON	UTRERA	X----	1.880,04			
1429010	LIMPIADOR/A.....	0	EDUCACIÓN	IES V. CONSOLACION	UTRERA	X----	1.880,04			
2279710	LIMPIADOR/A.....	1	EDUCACIÓN	IES.N-2 PONCE LEON	UTRERA	X----	1.880,04			
1924210	LIMPIADOR/A.....	1	EDUCACIÓN	IES.PEPE RUIZ VELA	VILLAVERDE DEL RIO	X----	1.880,04			
1451610	LIMPIADOR/A.....	0	EDUCACIÓN	IES.	VISO DEL ALCOR [EL]	X----	1.880,04			
1437210	LIMPIADOR/A.....	2	EDUCACIÓN	IES LOS ALCORES	VISO DEL ALCOR [EL]	X----	1.880,04			

TOTAL PROVINCIA: 129

TOTAL CATEGORIA: 560

(*) Puesto perteneciente a más de una categoría.

ANEXO 4

Código	Denominación	NVAUMC	Consejería / Org. Autonomo	Centro	Localidad	C. Esp		REQ. PARA DESEMPEÑO		Otras Características
						RFIDP	EUROS	Exp	Titulación Formación	

CONVOCATORIA: TRASLADO LABORALES 2009

GRUPO 005 CERTIFICADO ESCOLAR, FORM.LABORAL CATEGORIA 5021 PEÓN Y MOZO ESPECIALIZADO

PROVINCIA 04 ALMERIA

1506810	PEON ESPECIALIZADO.....	0	TURISMO,COM. Y DEP.	C. NAUTICO	ALMERIA	X----	2.112,84			
8671210	PEÓN ESPECIALIZADO.....	0	EMPLEO	C.N.F.OC.CORT.GRANDE	ALMERIA	X----	2.112,84			
11859110	PEÓN-MOZO ESPECIALIZADO....	0	OO.PP. Y TRANSPORTES	D.P. OO.PP.Y TR.-AL	ALMERIA	X----	2.112,84			
321510	PEON ESPECIALIZADO MARINERC	0	AGRICULTURA Y PESCA	D.P. AGRIC.Y PES.-AL	ALMERIA	X----	2.112,84			JORNADA FESTIVOS JORNADA TURNO
2677810	PEON MOZO ESPECIALIZADO....	0	AGRICULTURA Y PESCA	D.P. AGRIC.Y PES.-AL	ALMERIA	X----	2.112,84			
3257010	PEON ESPECIALIZADO.....	1	EDUCACIÓN	D.P. EDUCACIÓN-AL	ALMERIA	X----	2.112,84			
1511710	PEON ESPECIALIZADO.....	0	TURISMO,COM. Y DEP.	ESTADIO DE LA JUVEN.	ALMERIA	X----	2.112,84			
218610	PEON MOZO ESPECIALIZADO....	10	OO.PP. Y TRANSPORTES	GRUPO DE SERVICIOS	ALMERIA	X----	2.112,84			
219310	PEON MOZO ESPECIALIZADO....	0	OO.PP. Y TRANSPORTES	GRUPO TALLER	ALMERIA	X----	2.112,84			
11401310	PEÓN ESPECIALIZADO.....	0	MEDIO AMBIENTE	SIST. BENINAR	BERJA	X----	2.112,84			
2349910	PEON ESPECIALIZADO.....	0	AGRICULTURA Y PESCA	LAB.SAN.Y PROD.ANIM	CAÑADA DE SAN URBANO	X----	2.112,84			
11401210	PEÓN ESPECIALIZADO.....	0	MEDIO AMBIENTE	SIST. CUEVAS ALM.	CUEVAS DEL ALMANZORA	X----	2.112,84			
284110	PEON ESPECIALIZADO.....	2	AGRICULTURA Y PESCA	C.I.F.A.P.MOJ-CAÑADA	MOJONERA (LA)	X----	2.112,84			
527310	PEON MOZO ESPECIALIZADO....	2	EMPLEO	R.T.L. AGUADULCE	ROQUETAS DE MAR	X----	2.112,84			JORNADA TURNO
527810	PEON MOZO ESPECIALIZADO....	2	EMPLEO	R.T.L. AGUADULCE	ROQUETAS DE MAR	X----	2.112,84			JORNADA TURNO ESTACIONAL

TOTAL PROVINCIA: 17

PROVINCIA 11 CADIZ

9801210	PEÓN ESPECIALIZADO.....	0	MEDIO AMBIENTE	SIST.BARBATE	ALCALA DE LOS GAZULE	X----	2.112,84			
11399410	PEÓN ESPECIALIZADO.....	0	MEDIO AMBIENTE	SIST.GUADALETE	ALGAR	X----	2.112,84			
11385310	PEÓN ESPECIALIZADO.....	0	MEDIO AMBIENTE	SIST.GUADALETE	ARCOS DE LA FRONTERA	X----	2.112,84			
9775610	PEÓN ESPECIALIZADO.....	0	MEDIO AMBIENTE	SIST.BARBATE	BENALUP	X----	2.112,84			
353710	MARINERO DE EMBARQUE.....	0	AGRICULTURA Y PESCA	C.INV.Y F.PESQ.CÁDIZ	CADIZ	X----	2.112,84			
9106110	PEON ESPECIALIZADO.....	0	AGRICULTURA Y PESCA	C.INV.Y F.PESQ.CÁDIZ	CADIZ	X----	2.112,84			
1513010	PEON ESPECIALIZADO.....	1	TURISMO,COM. Y DEP.	C.NAUT. BDA. LA PAZ	CADIZ	X----	2.112,84			
231110	PEÓN MOZO ESPECIALIZADO....	0	OO.PP. Y TRANSPORTES	D.P. OO.PP.Y TR.-CA	CADIZ	X----	2.112,84			
324110	PEON ESPECIALIZADO MARINERC	0	AGRICULTURA Y PESCA	D.P. AGRIC.Y PES.-CA	CADIZ	X----	2.112,84			JORNADA TURNO
2360110	PEON ESPECIALIZADO.....	0	AGRICULTURA Y PESCA	D.P. AGRIC.Y PES.-CA	CADIZ	X----	2.112,84			
12010	PEON ESPECIALIZADO.....	1	MEDIO AMBIENTE	D.P. MEDIO AMB. CA	CADIZ	X----	2.112,84			
13710	PEON ESPECIALIZADO.....	0	MEDIO AMBIENTE	D.P. MEDIO AMB. CA	CADIZ	X----	2.112,84			
14510	PEON ESPECIALIZADO.....	2	MEDIO AMBIENTE	D.P. MEDIO AMB. CA	CADIZ	X----	2.112,84			
11807710	PEÓN-MOZO ESPECIALIZADO....	0	VVDA. Y ORD.TERR.	D.P.VVDA.OT CADIZ	CADIZ	X----	2.112,84			
226010	PEON MOZO ESPECIALIZADO....	1	OO.PP. Y TRANSPORTES	GRUPO TALLER	CADIZ	X----	2.112,84			
9606110	PEÓN ESPECIALISTA.....	1	EMPLEO	R. DE CADIZ	CADIZ	X----	2.112,84			ESTACIONAL
11472010	PEÓN ESPECIALIZADO.....	0	MEDIO AMBIENTE	SIST. CAMPO GIBR.	CASTELLAR DE LA FRON	X----	2.112,84			JORNADA FESTIVOS JORNADA NOCTURNA JORNADA TURNO
288210	PEON ESPECIALIZADO.....	0	AGRICULTURA Y PESCA	C.I.F.A.RANCHOMERCED	JEREZ DE LA FRONTERA	X----	2.112,84			
2679110	PEON MOZO ESPECIALIZADO....	2	AGRICULTURA Y PESCA	D.P. AGRIC.Y PES.-CA	JEREZ DE LA FRONTERA	X----	2.112,84			
535010	PEON MOZO ESPECIALIZADO....	0	EMPLEO	R.T.L.BURGO TURISTIC	LINEA DE LA CONCEPCI	X----	2.112,84			
9606610	PEÓN-MOZO ESPECIALIZADO....	3	EMPLEO	R.T.L.BURGO TURISTIC	LINEA DE LA CONCEPCI	X----	2.112,84			ESTACIONAL
9410610	MOZO ESPECIALIZADO.....	6	EMPLEO	R.T.L.BURGO TURISTIC	LINEA DE LA CONCEPCI	X----	2.112,84			ESTACIONAL
2679310	PEON MOZO ESPECIALIZADO....	0	AGRICULTURA Y PESCA	D.P. AGRIC.Y PES.-CA	MEDINA-SIDONIA	X----	2.112,84			
308210	PEON ESPECIALIZADO.....	0	AGRICULTURA Y PESCA	C.I.F.P.A. EL TORUÑO	PUERTO DE SANTA MARI	X----	2.112,84			
11399610	PEÓN ESPECIALIZADO.....	0	MEDIO AMBIENTE	SIST.GUADALETE	SAN JOSE DEL VALLE	X----	2.112,84			
11471610	PEÓN ESPECIALIZADO.....	0	MEDIO AMBIENTE	SIST.GUADALETE	SAN JOSE DEL VALLE	X----	2.112,84			
11399210	PEÓN ESPECIALIZADO.....	0	MEDIO AMBIENTE	SIST. CAMPO GIBR.	SAN ROQUE	X----	2.112,84			JORNADA FESTIVOS JORNADA NOCTURNA JORNADA TURNO
11401110	PEÓN ESPECIALIZADO.....	2	MEDIO AMBIENTE	SIST. CAMPO GIBR.	SAN ROQUE	X----	2.112,84			
11472210	PEÓN ESPECIALIZADO.....	0	MEDIO AMBIENTE	SIST. CAMPO GIBR.	SAN ROQUE	X----	2.112,84			JORNADA FESTIVOS JORNADA NOCTURNA JORNADA TURNO
355310	PEON ESPECIALIZADO-MARINERC	0	AGRICULTURA Y PESCA	C.F.SEG.MAR.Y AD.FL.	SANLUCAR DE BARRAMED	X----	2.112,84			
2679010	PEON MOZO ESPECIALIZADO....	1	AGRICULTURA Y PESCA	C.F.SEG.MAR.Y AD.FL.	SANLUCAR DE BARRAMED	X----	2.112,84			
2203610	PEON ESPECIALIZADO.....	1	MEDIO AMBIENTE	ESPACIO NAT.DOÑANA	SANLUCAR DE BARRAMED	X----	2.112,84			
2231310	PEON ESPECIALIZADO.....	0	EDUCACIÓN	R.ESC.GUZMAN BUENO	TARIFA	X----	2.112,84			
9776810	PEÓN ESPECIALIZADO.....	0	MEDIO AMBIENTE	SIST.BARBATE	TARIFA	X----	2.112,84			
3004110	PEON MOZO ESPECIALIZADO....	0	AGRICULTURA Y PESCA	D.P. AGRIC.Y PES.-CA	VILLAMARTIN	X----	2.112,84			

TOTAL PROVINCIA: 21

PROVINCIA

(*) Puesto perteneciente a más de una categoría.

ANEXO 4

Código	Denominación	N V U A M C	Consejería / Org. Autonomo	Centro	Localidad	C. Esp		REQ. PARA DESEMPEÑO		Otras Características
						RFIDP	EUROS	Exp	Titulación Formación	

CONVOCATORIA: TRASLADO LABORALES 2009

GRUPO 005 CERTIFICADO ESCOLAR, FORM.LABORAL

CATEGORIA 5021 PEÓN Y MOZO ESPECIALIZADO

14 CORDOBA

11868610	PEÓN ESPECIALIZADO.....	0	MEDIO AMBIENTE	SIST.GUADALMELLATO	ADAMUZ	X----	2.112,84			JORNADA FESTIVOS JORNADA TURNO
11869110	PEÓN ESPECIALIZADO.....	0	MEDIO AMBIENTE	SIST.GUADALMELLATO	ADAMUZ	X----	2.112,84			JORNADA FESTIVOS JORNADA TURNO
11869010	PEÓN ESPECIALIZADO.....	0	MEDIO AMBIENTE	SIST.GUADALMELLATO	ADAMUZ	X----	2.112,84			JORNADA FESTIVOS JORNADA TURNO
11868710	PEÓN ESPECIALIZADO.....	0	MEDIO AMBIENTE	SIST.GUADALMELLATO	ADAMUZ	X----	2.112,84			
2682710	PEÓN MOZO ESPECIALIZADO....	1	AGRICULTURA Y PESCA	OF.CM.AGR. P.CHES I	ALCARACEJOS	X----	2.112,84			
11872010	PEÓN ESPECIALIZADO.....	0	MEDIO AMBIENTE	SIS.REGULACION.GRAL.	ALMODOVAR DEL RIO	X----	2.112,84			JORNADA PARTIDA
11873210	PEÓN ESPECIALIZADO.....	0	MEDIO AMBIENTE	SIS.REGULACION.GRAL.	BELMEZ	X----	2.112,84			JORNADA PARTIDA
11873410	PEÓN ESPECIALIZADO.....	0	MEDIO AMBIENTE	SIS.REGULACION.GRAL.	BELMEZ	X----	2.112,84			JORNADA PARTIDA
11873310	PEÓN ESPECIALIZADO.....	0	MEDIO AMBIENTE	SIS.REGULACION.GRAL.	BELMEZ	X----	2.112,84			JORNADA PARTIDA
2683410	PEÓN MOZO ESPECIALIZADO....	0	AGRICULTURA Y PESCA	D.P. AGRIC.Y PES.-CO	BUJALANCE	X----	2.112,84			
3006310	PEON MOZO ESPECIALIZADO....	0	AGRICULTURA Y PESCA	D.P. AGRIC.Y PES.-CO	CAÑETE DE LAS TORRES	X----	2.112,84			
2683210	PEON MOZO ESPECIALIZADO....	1	AGRICULTURA Y PESCA	D.P. AGRIC.Y PES.-CO	CARPIO [EL]	X----	2.112,84			
294310	PEON MOZO ESPECIALIZADO....	0	AGRICULTURA Y PESCA	C.I.F.A.ALAM.OBISPO	CORDOBA	X----	2.112,84			
239010	PEON MOZO ESPECIALIZADO....	1	OO.PP. Y TRANSPORTES	D.P. OO.PP.Y TR.-CO	CORDOBA	X----	2.112,84			
2682410	PEON MOZO ESPECIALIZADO....	1	AGRICULTURA Y PESCA	D.P. AGRIC.Y PES.-CO	CORDOBA	X----	2.112,84			
2682610	PEON MOZO ESPECIALIZADO....	0	AGRICULTURA Y PESCA	D.P. AGRIC.Y PES.-CO	CORDOBA	X----	2.112,84			
11795110	PEÓN-MOZO ESPECIALIZADO....	0	VVDA. Y ORD.TERR.	D.P.VVDA.OT	CORDOBA	X----	2.112,84			
233010	PEON MOZO ESPECIALIZADO....	3	OO.PP. Y TRANSPORTES	GRUPO DE SERVICIOS	CORDOBA	X----	2.112,84			
369310	PEON ESPECIALIZADO.....	1	AGRICULTURA Y PESCA	LAB.SAN.Y PROD.ANIM	CORDOBA	X----	2.112,84			
232310	PEON MOZO ESPECIALIZADO....	0	OO.PP. Y TRANSPORTES	LB. CONTROL CALIDAD	CORDOBA	X----	2.112,84			
11874110	PEÓN ESPECIALIZADO.....	0	MEDIO AMBIENTE	SIS.REGULACION.GRAL.	CORDOBA	X----	2.112,84			JORNADA FESTIVOS JORNADA TURNO
11874310	PEÓN ESPECIALIZADO.....	1	MEDIO AMBIENTE	SIS.REGULACION.GRAL.	CORDOBA	X----	2.112,84			JORNADA FESTIVOS JORNADA TURNO
11874410	PEÓN ESPECIALIZADO.....	0	MEDIO AMBIENTE	SIS.REGULACION.GRAL.	CORDOBA	X----	2.112,84			JORNADA FESTIVOS JORNADA TURNO
11874510	PEÓN ESPECIALIZADO.....	0	MEDIO AMBIENTE	SIS.REGULACION.GRAL.	CORDOBA	X----	2.112,84			JORNADA PARTIDA
11874610	PEÓN ESPECIALIZADO.....	0	MEDIO AMBIENTE	SIS.REGULACION.GRAL.	CORDOBA	X----	2.112,84			JORNADA PARTIDA
11874210	PEÓN ESPECIALIZADO.....	0	MEDIO AMBIENTE	SIS.REGULACION.GRAL.	CORDOBA	X----	2.112,84			JORNADA FESTIVOS JORNADA TURNO
11867710	PEÓN ESPECIALIZADO.....	0	MEDIO AMBIENTE	SIST.GUADALMELLATO	CORDOBA	X----	2.112,84			JORNADA PARTIDA
11868410	PEÓN ESPECIALIZADO.....	0	MEDIO AMBIENTE	SIST.GUADALMELLATO	CORDOBA	X----	2.112,84			
11869310	PEÓN ESPECIALIZADO.....	0	MEDIO AMBIENTE	SIST.GUADALMELLATO	CORDOBA	X----	2.112,84			
2683110	PEON MOZO ESPECIALIZADO....	0	AGRICULTURA Y PESCA	OF.CM.AGR.VALLE GUAD	ESPIEL	X----	2.112,84			
366510	PEON ESPECIALIZADO.....	2	AGRICULTURA Y PESCA	CENTRO SELEC. OVINO	HINOJOSA DEL DUQUE	X----	2.112,84			
2683310	PEON MOZO ESPECIALIZADO....	0	AGRICULTURA Y PESCA	OF.CM.AGR. P.CHES II	HINOJOSA DEL DUQUE	X----	2.112,84			
11869910	PEÓN ESPECIALIZADO.....	0	MEDIO AMBIENTE	SIST.BEMBEZAR-RETORT	HORNACHUELOS	X----	2.112,84			JORNADA PARTIDA
11870710	PEÓN ESPECIALIZADO.....	0	MEDIO AMBIENTE	SIST.BEMBEZAR-RETORT	HORNACHUELOS	X----	2.112,84			
11871610	PEÓN ESPECIALIZADO.....	0	MEDIO AMBIENTE	SIST.BEMBEZAR-RETORT	HORNACHUELOS	X----	2.112,84			JORNADA PARTIDA
11876110	PEÓN ESPECIALIZADO.....	0	MEDIO AMBIENTE	SIST.BEMBEZAR-RETORT	HORNACHUELOS	X----	2.112,84			JORNADA PARTIDA
11870910	PEÓN ESPECIALIZADO.....	0	MEDIO AMBIENTE	SIST.BEMBEZAR-RETORT	HORNACHUELOS	X----	2.112,84			JORNADA PARTIDA
11871010	PEÓN ESPECIALIZADO.....	0	MEDIO AMBIENTE	SIST.BEMBEZAR-RETORT	HORNACHUELOS	X----	2.112,84			JORNADA PARTIDA
11870810	PEÓN ESPECIALIZADO.....	0	MEDIO AMBIENTE	SIST.BEMBEZAR-RETORT	HORNACHUELOS	X----	2.112,84			
11870510	PEÓN ESPECIALIZADO.....	0	MEDIO AMBIENTE	SIST.BEMBEZAR-RETORT	HORNACHUELOS	X----	2.112,84			JORNADA PARTIDA
11870010	PEÓN ESPECIALIZADO.....	0	MEDIO AMBIENTE	SIST.BEMBEZAR-RETORT	HORNACHUELOS	X----	2.112,84			JORNADA PARTIDA
11870410	PEÓN ESPECIALIZADO.....	0	MEDIO AMBIENTE	SIST.BEMBEZAR-RETORT	HORNACHUELOS	X----	2.112,84			JORNADA PARTIDA
358110	PEON ESPECIALIZADO.....	1	AGRICULTURA Y PESCA	ESTC.VITICUL/ENOLOGI	MONTILLA	X----	2.112,84			
6802610	PEON MOZO ESPEC.....	0	AGRICULTURA Y PESCA	OF.CM.AGR.CAMPIÑA SU	MONTILLA	X----	2.112,84			
11877710	PEÓN ESPECIALIZADO.....	0	MEDIO AMBIENTE	SIS.REGULACION.GRAL.	MONTORO	X----	2.112,84			JORNADA PARTIDA
11878110	PEÓN ESPECIALIZADO.....	0	MEDIO AMBIENTE	SIS.REGULACION.GRAL.	MONTORO	X----	2.112,84			JORNADA PARTIDA
11878010	PEÓN ESPECIALIZADO.....	0	MEDIO AMBIENTE	SIS.REGULACION.GRAL.	MONTORO	X----	2.112,84			JORNADA PARTIDA
11877810	PEÓN ESPECIALIZADO.....	0	MEDIO AMBIENTE	SIS.REGULACION.GRAL.	MONTORO	X----	2.112,84			JORNADA PARTIDA
11878410	PEÓN ESPECIALIZADO.....	0	MEDIO AMBIENTE	SIS.REGULACION.GRAL.	MONTORO	X----	2.112,84			JORNADA PARTIDA
11878610	PEÓN ESPECIALIZADO.....	0	MEDIO AMBIENTE	SIS.REGULACION.GRAL.	MONTORO	X----	2.112,84			JORNADA PARTIDA
11878510	PEÓN ESPECIALIZADO.....	0	MEDIO AMBIENTE	SIS.REGULACION.GRAL.	MONTORO	X----	2.112,84			JORNADA FESTIVOS JORNADA TURNO
3006210	PEON MOZO ESPECIALIZADO....	0	AGRICULTURA Y PESCA	OF.CM.AGR.VEGA GUADA	PALMA DEL RIO	X----	2.112,84			
3006110	PEON MOZO ESPECIALIZADO....	0	AGRICULTURA Y PESCA	OF.CM.AGR.VEGA GUADA	POSADAS	X----	2.112,84			
3006010	PEON MOZO ESPECIALIZADO....	0	AGRICULTURA Y PESCA	OF.CM.AGR.CAMPIÑA SU	RAMBLA [LA]	X----	2.112,84			
11892110	PEÓN ESPECIALIZADO.....	0	MEDIO AMBIENTE	SIS.REGULACION.GRAL.	RUTE	X----	2.112,84			
11892210	PEÓN ESPECIALIZADO.....	0	MEDIO AMBIENTE	SIS.REGULACION.GRAL.	RUTE	X----	2.112,84			
11892010	PEÓN ESPECIALIZADO.....	0	MEDIO AMBIENTE	SIS.REGULACION.GRAL.	RUTE	X----	2.112,84			
11879410	PEÓN ESPECIALIZADO.....	0	MEDIO AMBIENTE	SIS.REGULACION.GRAL.	VILLAVICIOSA DE CORD	X----	2.112,84			JORNADA PARTIDA
11879710	PEÓN ESPECIALIZADO.....	0	MEDIO AMBIENTE	SIS.REGULACION.GRAL.	VILLAVICIOSA DE CORD	X----	2.112,84			JORNADA PARTIDA
11879610	PEÓN ESPECIALIZADO.....	0	MEDIO AMBIENTE	SIS.REGULACION.GRAL.	VILLAVICIOSA DE CORD	X----	2.112,84			JORNADA PARTIDA
11879510	PEÓN ESPECIALIZADO.....	0	MEDIO AMBIENTE	SIS.REGULACION.GRAL.	VILLAVICIOSA DE CORD	X----	2.112,84			JORNADA PARTIDA

TOTAL PROVINCIA: 12

PROVINCIA 18

(*) Puesto perteneciente a más de una categoría.

ANEXO 4

Código	Denominación	N V U A M C	Consejería / Org. Autonomo	Centro	Localidad	C. Esp		REQ. PARA DESEMPEÑO		Otras Características
						RFIDP	EUROS	Exp	Titulación Formación	

CONVOCATORIA: TRASLADO LABORALES 2009

GRUPO 005 CERTIFICADO ESCOLAR, FORM.LABORAL CATEGORIA 5021 PEÓN Y MOZO ESPECIALIZADO

GRANADA

11894610	PEÓN ESPECIALIZADO.....	0	MEDIO AMBIENTE	SIST.ALTO GENIL	ALBOLOTE	X----	2.112,84			JORNADA FESTIVOS JORNADA TURNO
2685810	PEON MOZO ESPECIALIZADO....	1	AGRICULTURA Y PESCA	OF.CM.AGR. ALHAMA G.	ALHAMA DE GRANADA	X----	2.112,84			
11893110	PEÓN ESPECIALIZADO.....	0	MEDIO AMBIENTE	SIST.ALTO GENIL	ARENAS DEL REY	X----	2.112,84			
11893710	PEÓN ESPECIALIZADO.....	0	MEDIO AMBIENTE	SIST.ALTO GENIL	ARENAS DEL REY	X----	2.112,84			
6812310	PEÓN MOZO ESPEC.....	1	AGRICULTURA Y PESCA	LB.AGROAL.GRANADA001	ATARFE	X----	2.112,84			
11894410	PEÓN ESPECIALIZADO.....	0	MEDIO AMBIENTE	SIST.ALTO GENIL	ATARFE	X----	2.112,84			JORNADA FESTIVOS JORNADA TURNO
11894510	PEÓN ESPECIALIZADO.....	0	MEDIO AMBIENTE	SIST.ALTO GENIL	ATARFE	X----	2.112,84			
11895010	PEÓN ESPECIALIZADO.....	0	MEDIO AMBIENTE	SIST.ALTO GENIL	COLOMERA	X----	2.112,84			JORNADA FESTIVOS JORNADA TURNO JORNADA PARTIDA
11900810	PEÓN ESPECIALIZADO.....	0	MEDIO AMBIENTE	SIS.REGULACION GRAL.	FREILA	X----	2.112,84			
11901110	PEÓN ESPECIALIZADO.....	0	MEDIO AMBIENTE	SIS.REGULACION GRAL.	FREILA	X----	2.112,84			
11900910	PEÓN ESPECIALIZADO.....	0	MEDIO AMBIENTE	SIS.REGULACION GRAL.	FREILA	X----	2.112,84			
1527110	PEON ESPECIALIZADO.....	0	CULTURA	ARCH.HTCO.REAL CANCI	GRANADA	X----	2.112,84			
296010	PEON ESPECIALIZADO.....	0	AGRICULTURA Y PESCA	C.I.F.A. CAM.PURCHIL	GRANADA	X----	2.112,84			
246610	PEON MOZO ESPECIALIZADO....	0	OO.PP. Y TRANSPORTES	D.P. OO.PP.Y TR.-GR	GRANADA	X----	2.112,84			
2391210	PEON ESPECIALIZADO.....	0	AGRICULTURA Y PESCA	D.P. AGRIC.Y PES.-GR	GRANADA	X----	2.112,84			
3008410	PEON MOZO ESPECIALIZADO....	0	AGRICULTURA Y PESCA	D.P. AGRIC.Y PES.-GR	GRANADA	X----	2.112,84			
2542610	PEÓN ESPECIALIZADO.....	1	MEDIO AMBIENTE	D.P. MEDIO AMB. GR	GRANADA	X----	2.112,84			
240910	PEON MOZO ESPECIALIZADO....	10	OO.PP. Y TRANSPORTES	GRUPO DE SERVICIOS	GRANADA	X----	2.112,84			
1555610	PEON ESP.-CONTROL E INFORMA	6	CULTURA	PATR.ALHAMBRA/GENIFE	GRANADA	X----	2.478,84			
1554510	PEON ESPECIALIZADO-ALBAÑIL	5	CULTURA	PATR.ALHAMBRA/GENIFE	GRANADA	X----	2.112,84			
1555310	PEON ESPECIALIZADO-JARDINER	14	CULTURA	PATR.ALHAMBRA/GENIFE	GRANADA	X----	2.112,84			
1556610	PEON ESPECIALIZADO-FONTANER	1	CULTURA	PATR.ALHAMBRA/GENIFE	GRANADA	X----	2.112,84			
1555810	PEON ESPECIALIZADO-RESTAURA	0	CULTURA	PATR.ALHAMBRA/GENIFE	GRANADA	X----	2.112,84			
2685710	PEON MOZO ESPECIALIZADO....	0	AGRICULTURA Y PESCA	OF.CM.AGR. GUADIX	GUADIX	X----	2.112,84			
11898710	PEÓN ESPECIALIZADO.....	0	MEDIO AMBIENTE	SIST.HOYA GUADIX	GUADIX	X----	2.112,84			
11896710	PEÓN ESPECIALIZADO.....	0	MEDIO AMBIENTE	SIST.ALTO GENIL	GUEJAR-SIERRA	X----	2.112,84			
2686110	PEON MOZO ESPECIALIZADO....	1	AGRICULTURA Y PESCA	OF.CM.AGR. HUESCAR	HUESCAR	X----	2.112,84			
11896910	PEÓN ESPECIALIZADO.....	0	MEDIO AMBIENTE	SIST.ALTO GENIL	HUESCAR	X----	2.112,84			
3008210	PEON MOZO ESPECIALIZADO....	0	AGRICULTURA Y PESCA	OF.CM.AGR. IZNALLOZ	IZNALLOZ	X----	2.112,84			
8895510	PEÓN-MOZO ESPECIALIZADO....	1	EMPLEO	R.T.L. PRADOLLANO	MONACHIL	X----	2.112,84			
11400810	PEÓN ESPECIALIZADO.....	0	MEDIO AMBIENTE	SIST. BEZNAR-RULES	MOTRIL	X----	2.112,84			
11899010	PEÓN ESPECIALIZADO.....	0	MEDIO AMBIENTE	SIST.HOYA GUADIX	PEZA [LA]	X----	2.112,84			
11899110	PEÓN ESPECIALIZADO.....	0	MEDIO AMBIENTE	SIST.HOYA GUADIX	PEZA [LA]	X----	2.112,84			
11899210	PEÓN ESPECIALIZADO.....	0	MEDIO AMBIENTE	SIST.HOYA GUADIX	PEZA [LA]	X----	2.112,84			
11897710	PEÓN ESPECIALIZADO.....	0	MEDIO AMBIENTE	SIST.ALTO GENIL	QUENTAR	X----	2.112,84			JORNADA FESTIVOS JORNADA TURNO
11898110	PEÓN ESPECIALIZADO.....	0	MEDIO AMBIENTE	SIST.ALTO GENIL	QUENTAR	X----	2.112,84			
11898210	PEÓN ESPECIALIZADO.....	0	MEDIO AMBIENTE	SIST.ALTO GENIL	QUENTAR	X----	2.112,84			JORNADA PARTIDA
11898010	PEÓN ESPECIALIZADO.....	0	MEDIO AMBIENTE	SIST.ALTO GENIL	QUENTAR	X----	2.112,84			
11897810	PEÓN ESPECIALIZADO.....	0	MEDIO AMBIENTE	SIST.ALTO GENIL	QUENTAR	X----	2.112,84			JORNADA FESTIVOS JORNADA TURNO
2687210	PEON ESPECIALIZADO.....	0	AGRICULTURA Y PESCA	LB.AGROAL.GRANADA001	SANTA FE	X----	2.112,84			
11401010	PEÓN ESPECIALIZADO.....	1	MEDIO AMBIENTE	SIST. BEZNAR-RULES	VELEZ DE BENAUDALLA	X----	2.112,84			

TOTAL PROVINCIA: 42

PROVINCIA 21 HUELVA

9978410	PEÓN-MOZO ESPECIALIZADO....	0	MEDIO AMBIENTE	ESPACIO NAT.DOÑANA	ALMONTE	X----	2.112,84			
2409810	PEON ESPECIALIZADO.....	0	AGRICULTURA Y PESCA	LAB. SANIDAD ANIMAL	ARACENA	X----	2.112,84			
2688810	PEÓN MOZO ESPECIALIZADO....	0	AGRICULTURA Y PESCA	D.P. AGRIC.Y PES.-HU	CALAÑAS	X----	2.112,84			
310610	PEON ESPECIALIZADO.....	2	AGRICULTURA Y PESCA	C.I.F.P.A. AGUA PINO	CARTAYA	X----	2.112,84			
310710	PEON ESPECIALIZADO-CAPATAZ.	2	AGRICULTURA Y PESCA	C.I.F.P.A. AGUA PINO	CARTAYA	X----	2.112,84			
11388910	PEÓN ESPECIALIZADO.....	0	MEDIO AMBIENTE	SIST. CHANZA,PIED.M.	CARTAYA	X----	2.112,84			JORNADA FESTIVOS JORNADA NOCTURNA JORNADA TURNO
2688710	PEON MOZO ESPECIALIZADO....	0	AGRICULTURA Y PESCA	D.P. AGRIC.Y PES.-HU	ESCACENA DEL CAMPO	X----	2.112,84			
11389010	PEÓN ESPECIALIZADO.....	0	MEDIO AMBIENTE	SIST. CHANZA,PIED.M.	GRANADO [EL]	X----	2.112,84			JORNADA FESTIVOS JORNADA NOCTURNA JORNADA TURNO
390010	PEÓN MOZO.....	0	AGRICULTURA Y PESCA	C.I.F.PESQ.Y AG. HU	HUELVA	X----	2.112,84			
253910	PEON MOZO ESPECIALIZADO....	1	OO.PP. Y TRANSPORTES	D.P. OO.PP.Y TR.-HU	HUELVA	X----	2.112,84			
2406210	PEON ESPECIALIZADO.....	0	AGRICULTURA Y PESCA	D.P. AGRIC.Y PES.-HU	HUELVA	X----	2.112,84			
3009410	PEÓN MOZO ESPECIALIZADO....	0	AGRICULTURA Y PESCA	D.P. AGRIC.Y PES.-HU	HUELVA	X----	2.112,84			
2545110	PEÓN ESPECIALIZADO.....	7	MEDIO AMBIENTE	D.P. MEDIO AMB. DE H	HUELVA	X----	2.112,84			
11809110	PEÓN-MOZO ESPECIALIZADO....	0	VVDA. Y ORD.TERR.	D.P.VVDA.OT	HUELVA	X----	2.112,84			
248310	PEON MOZO ESPECIALIZADO....	1	OO.PP. Y TRANSPORTES	GRUPO DE SERVICIOS	HUELVA	X----	2.112,84			
247710	PEON ESPECIALIZADO.....	0	OO.PP. Y TRANSPORTES	LB. CONTROL CALIDAD	HUELVA	X----	2.112,84			
1532210	PEON ESPECIALIZADO.....	0	CULTURA	MUSEO	HUELVA	X----	2.112,84			
9768510	PEÓN ESPECIALIZADO.....	0	MEDIO AMBIENTE	SIST. CHANZA,PIED.M.	HUELVA	X----	2.112,84			JORNADA FESTIVOS JORNADA NOCTURNA JORNADA TURNO
11388610	PEÓN ESPECIALIZADO.....	0	MEDIO AMBIENTE	SIST. CHANZA,PIED.M.	HUELVA	X----	2.112,84			

(*) Puesto perteneciente a más de una categoría.

ANEXO 4

Código	Denominación	N V U A M C	Consejería / Org. Autonomo	Centro	Localidad	C. Esp		REQ. PARA DESEMPEÑO		Otras Características
						RFIDP	EUROS	Exp	Titulación Formación	

CONVOCATORIA: TRASLADO LABORALES 2009

GRUPO 005 CERTIFICADO ESCOLAR, FORM.LABORAL

CATEGORIA 5021 PEÓN Y MOZO ESPECIALIZADO

9803210	PEÓN ESPECIALIZADO.....	0	MEDIO AMBIENTE	SIST. CHANZA,PIED.M.	HUELVA	X----	2.112,84			JORNADA FESTIVOS JORNADA NOCTURNA JORNADA TURNO
9918110	PEÓN ESPECIALIZADO.....	0	MEDIO AMBIENTE	SIST. CHANZA,PIED.M.	HUELVA	X----	2.112,84			JORNADA FESTIVOS JORNADA NOCTURNA JORNADA TURNO ESTACIONAL
9794210	PEÓN ESPECIALIZADO.....	0	MEDIO AMBIENTE	SIST. CHANZA,PIED.M.	NERVA	X----	2.112,84			
9770110	PEÓN ESPECIALIZADO.....	1	MEDIO AMBIENTE	SIST. CHANZA,PIED.M.	PUEBLA DE GUZMAN	X----	2.112,84			
11905710	PEÓN ESPECIALIZADO.....	0	MEDIO AMBIENTE	SIST.SEVILLA	PUERTO-MORAL	X----	2.112,84			
11906010	PEÓN ESPECIALIZADO.....	1	MEDIO AMBIENTE	SIST.SEVILLA	ZUFRE	X----	2.112,84			
11906110	PEÓN ESPECIALIZADO.....	0	MEDIO AMBIENTE	SIST.SEVILLA	ZUFRE	X----	2.112,84			

TOTAL PROVINCIA: 15

PROVINCIA 23 JAEN

11918310	PEÓN ESPECIALIZADO.....	0	MEDIO AMBIENTE	SIS.REGULACION GRAL.	ANDUJAR	X----	2.112,84			
11912310	PEÓN ESPECIALIZADO.....	0	MEDIO AMBIENTE	SIS.REGULACION GRAL.	ARROYO DEL OJANCO	X----	2.112,84			JORNADA FESTIVOS JORNADA TURNO
1985410	PEON ESPECIALIZADO.....	0	OO.PP. Y TRANSPORTES	GR.VIGIL/CONSV.CARR.	BAEZA	X----	2.112,84			
1985510	PEON ESPECIALIZADO.....	0	OO.PP. Y TRANSPORTES	GR.VIGIL/CONSV.CARR.	BEAS DE SEGURA	X----	2.112,84			
11913110	PEÓN ESPECIALIZADO.....	0	MEDIO AMBIENTE	SIS.REGULACION GRAL.	CANENA	X----	2.112,84			
11913210	PEÓN ESPECIALIZADO.....	0	MEDIO AMBIENTE	SIS.REGULACION GRAL.	CANENA	X----	2.112,84			JORNADA FESTIVOS JORNADA TURNO
11915810	PEÓN ESPECIALIZADO.....	0	MEDIO AMBIENTE	SIS.REGULACION GRAL.	CANENA	X----	2.112,84			
11915910	PEÓN ESPECIALIZADO.....	0	MEDIO AMBIENTE	SIS.REGULACION GRAL.	CANENA	X----	2.112,84			JORNADA FESTIVOS JORNADA TURNO
11913610	PEÓN ESPECIALIZADO.....	0	MEDIO AMBIENTE	SIS.REGULACION GRAL.	CAROLINA [LA]	X----	2.112,84			
11913910	PEÓN ESPECIALIZADO.....	0	MEDIO AMBIENTE	SIS.REGULACION GRAL.	CAROLINA [LA]	X----	2.112,84			JORNADA FESTIVOS JORNADA TURNO
299910	PEON ESPECIALIZADO.....	0	MEDIO AMBIENTE	C.CAPC./EXP. FORES.	CAZORLA	X----	2.112,84			
1907810	PEON MOZO ESPECIALIZADO....	1	EDUCACIÓN	IES. EL YELMO	CORTIJOS NUEVOS	X----	2.112,84			
11861110	PEÓN-MOZO ESPECIALIZADO....	0	OO.PP. Y TRANSPORTES	D.P. OO.PP.Y TR.-JA	JAEN	X----	2.112,84			
27410	PEON ESPECIALIZADO.....	1	MEDIO AMBIENTE	D.P. MEDIO AMB.	JAEN JAEN	X----	2.112,84			
1787510	PEON ESPECIALIZADO.....	2	MEDIO AMBIENTE	D.P. MEDIO AMB.	JAEN JAEN	X----	2.112,84			
2421710	PEON ESPECIALIZADO.....	2	MEDIO AMBIENTE	D.P. MEDIO AMB.	JAEN JAEN	X----	2.112,84			
11809710	PEÓN-MOZO ESPECIALIZADO....	0	VVDA. Y ORD.TERR.	D.P.VVDA.OT JAEN	JAEN	X----	2.112,84			
255810	PEON MOZO ESPECIALIZADO....	1	OO.PP. Y TRANSPORTES	GRUPO DE SERVICIOS	JAEN	X----	2.112,84			
256110	PEON MOZO ESPECIALIZADO....	1	OO.PP. Y TRANSPORTES	GRUPO TALLER	JAEN	X----	2.112,84			
1985310	PEON ESPECIALIZADO.....	0	OO.PP. Y TRANSPORTES	GR.VIGIL/CONSV.CARR.	JAEN	X----	2.112,84			
2425410	PEON ESPECIALIZADO.....	0	AGRICULTURA Y PESCA	LAB. SANIDAD ANIMAL	JAEN	X----	2.112,84			
255110	PEON MOZO ESPECIALIZADO....	0	OO.PP. Y TRANSPORTES	LB. CONTROL CALIDAD	JAEN	X----	2.112,84			
11915210	PEÓN ESPECIALIZADO.....	0	MEDIO AMBIENTE	SIS.REGULACION GRAL.	MONTIZON	X----	2.112,84			
11918810	PEÓN ESPECIALIZADO.....	0	MEDIO AMBIENTE	SIST.ALTO GUADIANA M	POZO ALCON	X----	2.112,84			
11919110	PEÓN ESPECIALIZADO.....	0	MEDIO AMBIENTE	SIST.ALTO GUADIANA M	POZO ALCON	X----	2.112,84			
11916410	PEÓN ESPECIALIZADO.....	0	MEDIO AMBIENTE	SIS.REGULACION GRAL.	UBEDA	X----	2.112,84			JORNADA FESTIVOS JORNADA TURNO
11908010	PEÓN ESPECIALIZADO.....	0	MEDIO AMBIENTE	SIST.JAEN	VALDEPEÑAS DE JAEN	X----	2.112,84			JORNADA FESTIVOS JORNADA TURNO
11908110	PEÓN ESPECIALIZADO.....	0	MEDIO AMBIENTE	SIST.JAEN	VALDEPEÑAS DE JAEN	X----	2.112,84			JORNADA FESTIVOS JORNADA TURNO
11915710	PEÓN ESPECIALIZADO.....	0	MEDIO AMBIENTE	SIS.REGULACION GRAL.	VILCHES	X----	2.112,84			JORNADA FESTIVOS JORNADA TURNO
11914110	PEÓN ESPECIALIZADO.....	0	MEDIO AMBIENTE	SIS.REGULACION GRAL.	VILLANUEVA DEL ARZOB	X----	2.112,84			JORNADA FESTIVOS JORNADA TURNO

TOTAL PROVINCIA: 8

PROVINCIA 29 MALAGA

11400210	PEÓN ESPECIALIZADO.....	0	MEDIO AMBIENTE	SIST. GUADALH.-LIM.	ALMOGIA	X----	2.112,84			
1987510	PEON ESPECIALIZADO.....	1	OO.PP. Y TRANSPORTES	GR.VIGIL/CONSV.CARR.	ANTEQUERA	X----	2.112,84			
11399110	PEÓN ESPECIALIZADO.....	0	MEDIO AMBIENTE	SIST. GUADALH.-LIM.	ARDALES	X----	2.112,84			
11400110	PEÓN ESPECIALIZADO.....	0	MEDIO AMBIENTE	SIST. GUADALH.-LIM.	ARDALES	X----	2.112,84			
11400010	PEÓN ESPECIALIZADO.....	0	MEDIO AMBIENTE	SIST. GUADALH.-LIM.	ARDALES	X----	2.112,84			JORNADA PARTIDA
302410	PEON ESPECIALIZADO.....	0	AGRICULTURA Y PESCA	C.I.F.A. CHURRIANA	CHURRIANA	X----	2.112,84			
11400310	PEÓN ESPECIALIZADO.....	1	MEDIO AMBIENTE	SIST. COSTA SOL OCC.	ISTAN	X----	2.112,84			
11861310	PEÓN-MOZO ESPECIALIZADO....	1	OO.PP. Y TRANSPORTES	D.P. OO.PP.Y TR.-MA	MALAGA	X----	2.112,84			
2547910	PEON ESPECIALIZADO.....	0	MEDIO AMBIENTE	D.P. MEDIO AMB.	MA MALAGA	X----	2.112,84			
262910	PEON MOZO ESPECIALIZADO....	0	OO.PP. Y TRANSPORTES	GRUPO DE SERVICIOS	MALAGA	X----	2.112,84			
7987810	PEON MOZO ESPECIALIZADO....	0	EDUCACIÓN	IES.N1 UNIV.LABORAL	MALAGA	X----	2.112,84			
11400510	PEÓN ESPECIALIZADO.....	1	MEDIO AMBIENTE	SIST. GUADALH.-LIM.	MALAGA	X----	2.112,84			
11399810	PEÓN ESPECIALIZADO.....	0	MEDIO AMBIENTE	SIST. GUADALH.-LIM.	MALAGA	X----	2.112,84			
11399910	PEÓN ESPECIALIZADO.....	0	MEDIO AMBIENTE	SIST. GUADALH.-LIM.	MALAGA	X----	2.112,84			
558410	PEON.....	7	EMPLEO	CIUDAD RESD.L-TIEMPO	MARBELLA	X----	2.112,84			

TOTAL PROVINCIA: 11

(*) Puesto perteneciente a más de una categoría.

ANEXO 4

Código	Denominación	N V U A M C	Consejería / Org. Autonomo	Centro	Localidad	C. Esp		REQ. PARA DESEMPEÑO		Otras Características
						RFIDP	EUROS	Exp	Titulación Formación	

CONVOCATORIA: TRASLADO LABORALES 2009

GRUPO 005 CERTIFICADO ESCOLAR, FORM.LABORAL

CATEGORIA 5021 PEÓN Y MOZO ESPECIALIZADO

PROVINCIA 41 SEVILLA

305410	PEON ESPECIALIZADO.....	3	AGRICULTURA Y PESCA	C.I.F.A.TORRES-TOMEJ	ALCALA DEL RIO	X----	2.112,84			
2695710	PEON MOZO ESPECIALIZADO....	1	AGRICULTURA Y PESCA	OF.CM.AGR.SERRANIA S	ARAHAL [EL]	X----	2.112,84			
11930010	PEÓN ESPECIALIZADO.....	1	MEDIO AMBIENTE	SIS.REGULACION GRAL.	CARMONA	X----	2.112,84			JORNADA FESTIVOS JORNADA TURNO
2695210	PEON MOZO ESPECIALIZADO....	0	AGRICULTURA Y PESCA	OF.CM.AGR.SIE.NORTE	CAZALLA DE LA SIERRA	X----	2.112,84			
2695110	PEON MOZO ESPECIALIZADO....	1	AGRICULTURA Y PESCA	OF.CM.AGR.PONIENTE S	CORIA DEL RIO	X----	2.112,84			
2695010	PEON MOZO ESPECIALIZADO....	1	AGRICULTURA Y PESCA	OF.CM.AGR.SERRANIA S	MORON DE LA FRONTERA	X----	2.112,84			
303010	PEON ESPECIALIZADO.....	0	AGRICULTURA Y PESCA	C.I.F.A.LOS PALACIOS	PALACIOS Y VILLAFRAN	X----	2.112,84			
11920010	PEÓN ESPECIALIZADO.....	0	MEDIO AMBIENTE	SIS.RIVERA HUESNA	PEDROSO [EL]	X----	2.112,84			JORNADA PARTIDA
11920110	PEÓN ESPECIALIZADO.....	0	MEDIO AMBIENTE	SIS.RIVERA HUESNA	PEDROSO [EL]	X----	2.112,84			
11930910	PEÓN ESPECIALIZADO.....	0	MEDIO AMBIENTE	SIS.REGULACION GRAL.	PEÑAFLOR	X----	2.112,84			
2327810	PEON ESPECIALIZADO.....	0	AGRICULTURA Y PESCA	D.G.PROD.AG.Y GAN.	SEVILLA	X----	2.112,84			
11861610	PEÓN-MOZO ESPECIALIZADO....	0	OO.PP. Y TRANSPORTES	D.P. OO.PP.Y TR.-SE	SEVILLA	X----	2.112,84			
2457310	PEON ESPECIALIZADO.....	0	AGRICULTURA Y PESCA	D.P. AGRIC.Y PES.-SE	SEVILLA	X----	2.112,84			
2694110	PEON ESPECIALIZADO.....	3	AGRICULTURA Y PESCA	D.P. AGRIC.Y PES.-SE	SEVILLA	X----	2.112,84			
8699810	PEÓN ESPECIALIZADO.....	0	EMPLEO	D.P.EMPLEO SEVILLA	SEVILLA	X----	2.112,84			
11810110	PEÓN-MOZO ESPECIALIZADO....	0	VVDA. Y ORD.TERR.	D.P.VVDA.OT SEVILLA	SEVILLA	X----	2.112,84			
270810	PEON MOZO ESPECIALIZADO....	0	OO.PP. Y TRANSPORTES	GRUPO DE SERVICIOS	SEVILLA	X----	2.112,84			
272210	PEON MOZO ESPECIALIZADO....	1	OO.PP. Y TRANSPORTES	GRUPO TALLER	SEVILLA	X----	2.112,84			
2321010	PEON ESPECIALIZADO.....	1	AGRICULTURA Y PESCA	SCRT.GRAL. TECNICA	SEVILLA	X----	2.112,84			
2695310	PEON MOZO ESPECIALIZADO....	0	AGRICULTURA Y PESCA	OF.CM.AGR.BAJO GUADA	UTRERA	X----	2.112,84			
11919510	PEÓN ESPECIALIZADO.....	0	MEDIO AMBIENTE	SIST.SALADO MORON	UTRERA	X----	2.112,84			

TOTAL PROVINCIA: 12

TOTAL CATEGORIA: 138

(*) Puesto perteneciente a más de una categoría.

ANEXO 4

Código	Denominación	N V U A M C	Consejería / Org. Autonomo	Centro	Localidad	C. Esp		REQ. PARA DESEMPEÑO		Otras Características
						RFIDP	EUROS	Exp	Titulación Formación	
CONVOCATORIA: TRASLADO LABORALES 2009										
GRUPO 005 CERTIFICADO ESCOLAR, FORM.LABORAL			CATEGORIA 5022 PEÓN DE MANTENIMIENTO							
PROVINCIA 04 ALMERIA										
11829210	PEÓN DE MANTENIMIENTO.....	1	EDUCACIÓN	IES.SOL PORTOCARRERO	ALMERIA	X----	2.112,84			
9408510	PEÓN DE MANTENIMIENTO.....	1	EMPLEO	R.T.L. AGUADULCE	ROQUETAS DE MAR	X----	2.112,84			JORNADA TURNO
TOTAL PROVINCIA: 2										
PROVINCIA 11 CADIZ										
9276310	PEÓN MANTENIMIENTO.....	0	MEDIO AMBIENTE	DIR.PROV. CÁDIZ	CADIZ	X----	2.112,84			
11392410	PEÓN DE MANTENIMIENTO.....	0	EDUCACIÓN	IB.N1 FUERTE CORTADU	CADIZ	X----	2.112,84			
11187910	PEÓN MANTENIMIENTO.....	0	MEDIO AMBIENTE	SIST. CAMPO GIBR.	CASTELLAR DE LA FRON	X----	2.112,84			JORNADA FESTIVOS JORNADA NOCTURNA JORNADA TURNO
11472810	PEÓN MANTENIMIENTO.....	0	MEDIO AMBIENTE	D.G.CUENCA ATL.AND.	JEREZ DE LA FRONTERA	X----	2.112,84			
9410510	PEÓN DE MANTENIMIENTO.....	3	EMPLEO	R.T.L.BURGO TURISTIC	LINEA DE LA CONCEPCI	X----	2.112,84			ESTACIONAL
9636910	PEÓN DE MANTENIMIENTO.....	1	EDUCACIÓN	COL. EL PICACHO	SANLUCAR DE BARRAMED	X----	2.112,84			
TOTAL PROVINCIA: 4										
PROVINCIA 14 CORDOBA										
11876310	PEÓN DE MANTENIMIENTO.....	0	MEDIO AMBIENTE	SEDE ADVA. CO	CORDOBA	X----	2.112,84			
TOTAL PROVINCIA: 0										
PROVINCIA 18 GRANADA										
11905110	PEÓN DE MANTENIMIENTO.....	0	MEDIO AMBIENTE	SEDE ADVA. GR	GRANADA	X----	2.112,84			
11905010	PEÓN DE MANTENIMIENTO.....	0	MEDIO AMBIENTE	SEDE ADVA. GR	GRANADA	X----	2.112,84			
11905210	PEÓN DE MANTENIMIENTO.....	0	MEDIO AMBIENTE	SEDE ADVA. GR	GRANADA	X----	2.112,84			
8895610	PEÓN.....	1	EMPLEO	R.T.L. PRADOLLANO	MONACHIL	X----	2.112,84			
TOTAL PROVINCIA: 1										
PROVINCIA 21 HUELVA										
9770210	PEÓN DE MANTENIMIENTO.....	0	MEDIO AMBIENTE	SIST. CHANZA,PIED.M.	GRANADO [EL]	X----	2.112,84			
545310	PEÓN MANTENIMIENTO.....	0	EMPLEO	C. PREV. RIESG. LAB.	HUELVA	X----	2.112,84			
TOTAL PROVINCIA: 0										
PROVINCIA 23 JAEN										
11910010	PEÓN DE MANTENIMIENTO.....	0	MEDIO AMBIENTE	SEDE ADVA. JAEN	ANDUJAR	X----	2.112,84			
11909710	PEÓN DE MANTENIMIENTO.....	0	MEDIO AMBIENTE	SEDE ADVA. JAEN	JAEN	X----	2.112,84			JORNADA FESTIVOS JORNADA TURNO
TOTAL PROVINCIA: 0										
PROVINCIA 29 MALAGA										
9275310	PEÓN MANTENIMIENTO.....	0	MEDIO AMBIENTE	D.GRAL. CUEN. MEDITE	MALAGA	X----	2.112,84			
9823610	PEÓN MANTENIMIENTO.....	0	MEDIO AMBIENTE	DIR.PROV. MÁLAGA	MALAGA	X----	2.112,84			
11484010	PEÓN DE MANTENIMIENTO.....	0	MEDIO AMBIENTE	SIST. COSTA SOL OCC.	MALAGA	X----	2.112,84			
11410710	PEÓN DE MANTENIMIENTO.....	1	MEDIO AMBIENTE	SIST. GUADALH.-LIM.	MALAGA	X----	2.112,84			
11487310	PEÓN DE MANTENIMIENTO.....	0	MEDIO AMBIENTE	SIST. VIÑUELA-AXARQ.	MALAGA	X----	2.112,84			
TOTAL PROVINCIA: 1										
PROVINCIA 41 SEVILLA										
3110	PEÓN MANTENIMIENTO.....	0	MEDIO AMBIENTE	SCRT.GRAL. TECNICA	SEVILLA	X----	2.112,84			
11926510	PEÓN DE MANTENIMIENTO.....	0	MEDIO AMBIENTE	SEDE ADVA. SE	SEVILLA	X----	2.112,84			
11929210	PEÓN DE MANTENIMIENTO.....	0	MEDIO AMBIENTE	SEDE ADVA. SE	SEVILLA	X----	2.112,84			
11928610	PEÓN DE MANTENIMIENTO.....	0	MEDIO AMBIENTE	SEDE ADVA. SE	SEVILLA	X----	2.112,84			
11928010	PEÓN DE MANTENIMIENTO.....	0	MEDIO AMBIENTE	SEDE ADVA. SE	SEVILLA	X----	2.112,84			
11927410	PEÓN DE MANTENIMIENTO.....	0	MEDIO AMBIENTE	SEDE ADVA. SE	SEVILLA	X----	2.112,84			
11927110	PEÓN DE MANTENIMIENTO.....	0	MEDIO AMBIENTE	SEDE ADVA. SE	SEVILLA	X----	2.112,84			
11927010	PEÓN DE MANTENIMIENTO.....	0	MEDIO AMBIENTE	SEDE ADVA. SE	SEVILLA	X----	2.112,84			JORNADA PARTIDA

(*) Puesto perteneciente a más de una categoría.

ANEXO 4

Código	Denominación	N V U A M C	Consejería / Org. Autonomo	Centro	Localidad	C. Esp		REQ. PARA DESEMPEÑO		Otras Características
						RFIDP	EUROS	Exp	Titulación Formación	

CONVOCATORIA: TRASLADO LABORALES 2009

GRUPO 005 CERTIFICADO ESCOLAR, FORM.LABORAL

CATEGORIA 5022 PEÓN DE MANTENIMIENTO

TOTAL PROVINCIA: 0

TOTAL CATEGORIA: 8

(*) Puesto perteneciente a más de una categoría.

ANEXO 4

Código	Denominación	N V U A M C	Consejería / Org. Autonomo	Centro	Localidad	C. Esp		REQ. PARA DESEMPEÑO		Otras Características
						RFIDP	EUROS	Exp	Titulación Formación	

CONVOCATORIA: TRASLADO LABORALES 2009

GRUPO 005 CERTIFICADO ESCOLAR, FORM.LABORAL

CATEGORIA 5023 PEÓN

PROVINCIA 04 ALMERIA

1507710	PEON.....	0	CULTURA	CONJ.MON. ALCAZABA	ALMERIA	X----	1.880,04			
2345010	PEON.....	0	AGRICULTURA Y PESCA	D.P. AGRIC.Y PES.-AL	ALMERIA	X----	1.880,04			
2538310	PEON.....	0	MEDIO AMBIENTE	D.P. MEDIO AMB. AL	ALMERIA	X----	1.880,04			
1511910	PEON.....	0	TURISMO,COM. Y DEP.	ESTADIO DE LA JUVEN.	ALMERIA	X----	1.880,04			
1510910	PEON.....	0	CULTURA	MUSEO	ALMERIA	X----	1.880,04			
837410	PEON.....	0	IGUALDAD Y B.SOCIAL	R. DE PENSIONISTAS	ALMERIA	X----	1.880,04			
284410	PEON.....	3	AGRICULTURA Y PESCA	C.I.F.A.P.MOJ-CANADA	MOJONERA (LA)	X----	1.880,04			
2677710	PEON.....	0	AGRICULTURA Y PESCA	LB. SANIDAL VEGETAL	MOJONERA (LA)	X----	1.880,04			
1180410	PEON.....	0	EDUCACIÓN	R. ESC. SAN JOSE	VELEZ RUBIO	X----	1.880,04			

TOTAL PROVINCIA: 3

PROVINCIA 11 CADIZ

871310	PEON.....	0	IGUALDAD Y B.SOCIAL	R. DE PENSIONISTAS	ALGECIRAS	X----	1.880,04			
1516710	PEON.....	1	CULTURA	BIBL. PUBLICA	CADIZ	X----	1.880,04			
11859610	PEÓN.....	0	OO.PP. Y TRANSPORTES	D.P. OO.PP.Y TR.-CA	CADIZ	X----	1.880,04			
462410	PEON.....	0	INNOV.,CIENCIA Y EMP	D.P. INNOV.C.Y E.(CA	CADIZ	X----	1.880,04			
3330910	PEON.....	0	CULTURA	MUSEO	CADIZ	X----	1.880,04			
532710	PEON.....	0	EMPLEO	R. DE CADIZ	CADIZ	X----	1.880,04			
3154810	PEON.....	0	JUSTICIA Y ADMON.PCA	SV.APYO.ADMON.JUST.	CADIZ	X----	1.880,04			
286210	PEON.....	4	AGRICULTURA Y PESCA	C.I.F.A. CHIPIONA	CHIPIONA	X----	1.880,04			
287510	PEON.....	0	AGRICULTURA Y PESCA	C.I.F.A.RANCHOMERCED	JEREZ DE LA FRONTERA	X----	1.880,04			
876510	PEON.....	0	IGUALDAD Y B.SOCIAL	R. DE PENSIONISTAS	JEREZ DE LA FRONTERA	X----	1.880,04			
535910	MOZO ALMACEN.....	1	EMPLEO	R.T.L.BURGO TURISTIC	LINEA DE LA CONCEPCI	X----	1.880,04			
536010	MOZO ALMACEN.....	0	EMPLEO	R.T.L.BURGO TURISTIC	LINEA DE LA CONCEPCI	X----	1.880,04			ESTACIONAL
3184310	PEON.....	2	AGRICULTURA Y PESCA	C.I.F.P.A. EL TORUÑO	PUERTO DE SANTA MARI	X----	1.880,04			JORNADA FESTIVOS JORNADA TURNO
2238410	PEON.....	0	EDUCACIÓN	IES. VIRGEN DEL C.	PUERTO REAL	X----	1.880,04			
1229210	PEON.....	1	EDUCACIÓN	R.ESC.EEMM.CANTERAS	PUERTO REAL	X----	1.880,04			
1517510	PEON.....	0	CULTURA	CONJ.ARQ.BAELO CLAUD	TARIFA	X----	1.880,04			
11398810	PEON.....	1	IGUALDAD Y B.SOCIAL	CASE V. PALOMARES	TREBUJENA	X----	1.880,04			

TOTAL PROVINCIA: 10

PROVINCIA 14 CORDOBA

291010	PEON.....	1	AGRICULTURA Y PESCA	C.I.F.A.CABRA-PRIEGO	CABRA	X----	1.880,04			
1522710	PEON.....	0	CULTURA	BIBL. PUBLICA	CORDOBA	X----	1.880,04			
9200810	PEÓN.....	5	AGRICULTURA Y PESCA	C.I.F.A.ALAM.OBISPO	CORDOBA	X----	1.880,04			
1523510	PEON.....	1	CULTURA	CONJ.ARQ.MADINAT AL-	CORDOBA	X----	1.880,04			
3245810	PEON.....	1	EDUCACIÓN	CONSV.PROF.DANZA L.R	CORDOBA	X----	1.880,04			
2372410	PEON.....	0	AGRICULTURA Y PESCA	D.P. AGRIC.Y PES.-CO	CORDOBA	X----	1.880,04			
233310	PEON.....	1	OO.PP. Y TRANSPORTES	GRUPO DE SERVICIOS	CORDOBA	X----	1.880,04			
234010	PEON.....	1	OO.PP. Y TRANSPORTES	GRUPO TALLER	CORDOBA	X----	1.880,04			
232510	PEON.....	0	OO.PP. Y TRANSPORTES	LB. CONTROL CALIDAD	CORDOBA	X----	1.880,04			
3331510	PEON.....	1	CULTURA	MUSEO ARQUEOLOGICO	CORDOBA	X----	1.880,04			
2245410	PEON.....	0	EDUCACIÓN	IES. LOPE DE VEGA	FUENTE OBEJUNA	X----	1.880,04			

TOTAL PROVINCIA: 11

PROVINCIA 18 GRANADA

925910	PEON.....	0	IGUALDAD Y B.SOCIAL	R. DE PENSIONISTAS	ARMILLA	X----	1.880,04			
1475010	PEON.....	1	CULTURA	BIBL. DE ANDALUCIA	GRANADA	X----	1.880,04			
3332310	PEON.....	1	CULTURA	BIBL. PUBLICA	GRANADA	X----	1.880,04			
296210	PEON.....	1	AGRICULTURA Y PESCA	C.I.F.A. CAM.PURCHIL	GRANADA	X----	1.880,04			
11860810	PEÓN.....	0	OO.PP. Y TRANSPORTES	D.P. OO.PP.Y TR.-GR	GRANADA	X----	1.880,04			
2391310	PEÓN.....	0	MEDIO AMBIENTE	D.P. MEDIO AMB. GR	GRANADA	X----	1.880,04			
19010	PEÓN.....	0	MEDIO AMBIENTE	D.P. MEDIO AMB. GR	GRANADA	X----	1.880,04			
3221010	PEON.....	1	CULTURA	PATR.ALHAMBRA/GENIFE	GRANADA	X----	1.880,04			
3163310	PEON.....	0	JUSTICIA Y ADMON.PCA	SV.APYO.ADMON.JUST.	GRANADA	X----	1.880,04			
543910	PEON.....	0	EMPLEO	R.T.L. PRADOLLANO	MONACHIL	X----	1.880,04			

TOTAL PROVINCIA: 4

PROVINCIA 21 HUELVA

6942910	PEÓN.....	1	AGRICULTURA Y PESCA	C.I.F.P.A. AGUA PINO	CARTAYA	X----	1.880,04			
3333110	PEON.....	0	CULTURA	ARCHIVO HISTORICO	HUELVA	X----	1.880,04			
1532410	PEON.....	0	CULTURA	BIBLIOTECA	HUELVA	X----	1.880,04			

(*) Puesto perteneciente a más de una categoría.

ANEXO 4

Código	Denominación	NVAUMC	Consejería / Org. Autonomo	Centro	Localidad	C. Esp		REQ. PARA DESEMPEÑO		Otras Características
						RFIDP	EUROS	Exp	Titulación Formación	

CONVOCATORIA: TRASLADO LABORALES 2009

GRUPO 005 CERTIFICADO ESCOLAR, FORM.LABORAL

CATEGORIA 5023 PEÓN

3314110	PEON.....	0	IGUALDAD Y B.SOCIAL	C.PROTC.MENR.J.R.JIM	HUELVA	X----	1.880,04			
254210	LABORANTE.....	0	OO.PP. Y TRANSPORTES	D.P. OO.PP.Y TR.-HU	HUELVA	X----	1.880,04			
330110	PEÓN.....	1	AGRICULTURA Y PESCA	D.P. AGRIC.Y PES.-HU	HUELVA	X----	1.880,04			
3329810	PEON.....	0	CULTURA	D.P. CULTURA-HUELVA	HUELVA	X----	1.880,04			
2544310	PEON.....	2	MEDIO AMBIENTE	D.P. MEDIO AMB. DE H	HUELVA	X----	1.880,04			
3304610	PEON.....	0	IGUALDAD Y B.SOCIAL	D.P. IGUALD. Y B.S.-HU	HUELVA	X----	1.880,04			
170410	MOZO.....	0	ECONOMIA Y HACIENDA	D.PROV. EC/HAC. DE H	HUELVA	X----	1.880,04			
950010	PEON.....	1	IGUALDAD Y B.SOCIAL	R.MIXTA PENSIONISTAS	HUELVA	X----	1.880,04			
548110	PEON.....	1	EMPLEO	R.T.L. PUNTA UMBRIA	PUNTA UMBRIA	X----	1.880,04			
9607110	PEÓN.....	1	EMPLEO	R.T.L. PUNTA UMBRIA	PUNTA UMBRIA	X----	1.880,04			ESTACIONAL

TOTAL PROVINCIA: 7

PROVINCIA 23 JAEN

1325310	PEON.....	0	EDUCACIÓN	IES. ALFONSO XI	ALCALA LA REAL	X----	1.880,04			
7778210	PEON.....	1	EDUCACIÓN	IES "S.SERRANO"	ALCAUDETE	X----	1.880,04			
1328510	MOZO.....	0	EDUCACIÓN	E.ART.APLI/OPIC.ART.	BAEZA	X----	1.880,04			
1329610	PEON.....	0	EDUCACIÓN	IES. SIE. SEGURA	BEAS DE SEGURA	X----	1.880,04			
964310	PEON.....	0	IGUALDAD Y B.SOCIAL	R.PENSIONISTAS OLIVA	CAROLINA [LA]	X----	1.880,04			
256210	PEON.....	0	OO.PP. Y TRANSPORTES	D.P. OO.PP.Y TR.-JA	JAEN	X----	1.880,04			
27510	PEON.....	0	MEDIO AMBIENTE	D.P. MEDIO AMB. JAEN	JAEN	X----	1.880,04			
2421810	PEON.....	3	MEDIO AMBIENTE	D.P. MEDIO AMB. JAEN	JAEN	X----	1.880,04			
1334910	PEON.....	0	EDUCACIÓN	ESC.AA.AA/OO.AA.J.NO	JAEN	X----	1.880,04			
1335410	PEON.....	0	EDUCACIÓN	IES JABALCUZ	JAEN	X----	1.880,04			
2187410	PEON.....	1	CULTURA	MUSEO	JAEN	X----	1.880,04			
6591910	PEÓN.....	1	IGUALDAD Y B.SOCIAL	C. MINUSV. PSIIQUICOS	LINARES	X----	1.880,04			
974110	PEON.....	0	IGUALDAD Y B.SOCIAL	R.MIX. PENSIONISTAS	LINARES	X----	1.880,04			
1909610	PEON.....	1	EDUCACIÓN	IES. VIRG. CABEZA	MARMOLEJO	X----	1.880,04			
297710	PEON.....	2	AGRICULTURA Y PESCA	C.I.F.A. VENTA LLANO	MENGIBAR	X----	1.880,04			
1342810	PEON.....	0	EDUCACIÓN	I.E.S."SIERRA DE LAS	VILLACARRILLO	X----	1.880,04			

TOTAL PROVINCIA: 9

PROVINCIA 29 MALAGA

302110	PEON.....	0	AGRICULTURA Y PESCA	C.I.F.A. CAMPANILLAS	CAMPANILLAS	X----	1.880,04			
991210	PEON.....	0	IGUALDAD Y B.SOCIAL	R. PENSIONISTAS	ESTEPOÑA	X----	1.880,04			
1540410	PEON.....	0	CULTURA	BIBLIOTECA	MALAGA	X----	1.880,04			
335210	PEON.....	0	AGRICULTURA Y PESCA	D.P. AGRIC.Y PES.-MA	MALAGA	X----	1.880,04			
1502510	PEON.....	0	CULTURA	D.P. CULTURA-MALAGA	MALAGA	X----	1.880,04			
183710	PEON.....	0	ECONOMIA Y HACIENDA	D.PROV. EC/HAC. MA	MALAGA	X----	1.880,04			
1367410	MOZO.....	0	EDUCACIÓN	ESC.A.A.OFICIOS ART.	MALAGA	X----	1.880,04			
3251110	PEON.....	1	EDUCACIÓN	IES.N1 UNIV.LABORAL	MALAGA	X----	1.880,04			
996110	PEÓN.....	0	IGUALDAD Y B.SOCIAL	R. PENSIONISTAS	MALAGA	X----	1.880,04			
3252110	PEON.....	0	EDUCACIÓN	RES.ESC.ANDALUCIA	MALAGA	X----	1.880,04			
3174110	PEON.....	0	JUSTICIA Y ADMON.PCA	SV.APYO.ADMON.JUST.	MALAGA	X----	1.880,04			
558910	PEON.....	4	EMPLEO	CIUDAD RESD.L-TIEMPO	MARBELLA	X----	1.880,04			

TOTAL PROVINCIA: 5

PROVINCIA 41 SEVILLA

305710	PEON.....	8	AGRICULTURA Y PESCA	C.I.F.A.TORRES-TOMEJ	ALCALA DEL RIO	X----	1.880,04			
50510	PEÓN.....	0	GOBERNACIÓN	E.SEG. PUB. DE ANDAL	AZNALCAZAR	X----	1.880,04			
1543810	PEON.....	1	TURISMO, COM. Y DEP.	INS.DEP.TIRO OLIMPIC	CAMAS	X----	1.880,04			
2190210	PEON.....	0	TURISMO, COM. Y DEP.	INS.DEP.TIRO OLIMPIC	CAMAS	X----	1.880,04			
10759710	PEON.....	0	EDUCACIÓN	IES MAESE RODRIGO	CARMONA	X----	1.880,04			
1404710	PEON.....	0	EDUCACIÓN	IES S. FERNANDO	CONSTANTINA	X----	1.880,04			
1028710	PEON.....	0	IGUALDAD Y B.SOCIAL	R.ASISTIDOS.MONTEQUI	DOS HERMANAS	X----	1.880,04			
1545310	PEON.....	3	CULTURA	CONJ.ARQ. DE ITALICA	SANTIPONCE	X----	1.880,04			
2189110	PEON.....	0	CULTURA	BIBL. PUBLICA	SEVILLA	X----	1.880,04			
2021610	PEON.....	0	EDUCACIÓN	C. COLABORADOR UNED	SEVILLA	X----	1.880,04			
1551110	PEON.....	1	CULTURA	C.AND.ARTE CONTEMP.	SEVILLA	X----	1.880,04			
139210	PEON.....	0	ECONOMIA Y HACIENDA	DIR. INST.ESTAD.AND.	SEVILLA	X----	1.880,04			
338110	PEON.....	0	AGRICULTURA Y PESCA	D.P. AGRIC.Y PES.-SE	SEVILLA	X----	1.880,04			
190610	PEON.....	0	ECONOMIA Y HACIENDA	D.PROV. EC/HAC. SE	SEVILLA	X----	1.880,04			
11496010	PEÓN.....	1	JUSTICIA Y ADMON.PCA	I.A. ADMON. PUBLICA	SEVILLA	X----	1.880,04			
1916910	PEON.....	0	EDUCACIÓN	IES HELIOPOLIS	SEVILLA	X----	1.880,04			
10816110	PEÓN.....	1	CULTURA	MUSEO AA.CC. POPUL.	SEVILLA	X----	1.880,04			
2189510	PEON.....	1	CULTURA	MUSEO ARQUEOLOGICO	SEVILLA	X----	1.880,04			
1549310	PEON.....	0	CULTURA	MUSEO BELLAS ARTES	SEVILLA	X----	1.880,04			
1034210	PEON.....	1	IGUALDAD Y B.SOCIAL	R.VALIDOS HELIOPOLIS	SEVILLA	X----	1.880,04			
2321310	PEON.....	0	AGRICULTURA Y PESCA	SCRT.GRAL. TECNICA	SEVILLA	X----	1.880,04			
1461510	PEON.....	1	CULTURA	SCRT.GRAL. TECNICA	SEVILLA	X----	1.880,04			
3178110	PEON.....	0	JUSTICIA Y ADMON.PCA	SV.APYO.ADMON.JUST.	SEVILLA	X----	1.880,04			

(*) Puesto perteneciente a más de una categoría.

ANEXO 4

Código	Denominación	N V U A M C	Consejería / Org. Autonomo	Centro	Localidad	C. Esp		REQ. PARA DESEMPEÑO		Otras Características
						RFIDP	EUROS	Exp	Titulación Formación	

CONVOCATORIA: TRASLADO LABORALES 2009

GRUPO 005 CERTIFICADO ESCOLAR, FORM.LABORAL

CATEGORIA 5023 PEÓN

TOTAL PROVINCIA: 18

TOTAL CATEGORIA: 67

(*) Puesto perteneciente a más de una categoría.

ANEXO 4

Código	Denominación	NVAUMC	Consejería / Org. Autonómico	Centro	Localidad	C. Esp		REQ. PARA DESEMPEÑO		Otras Características
						RFIDP	EUROS	Exp	Titulación Formación	

CONVOCATORIA: TRASLADO LABORALES 2009

GRUPO 005 CERTIFICADO ESCOLAR, FORM.LABORAL

CATEGORIA 5031 AYUDANTE DE COCINA

PROVINCIA 04 ALMERIA

1163910	AYUDANTE COCINA.....	1 EDUCACIÓN	CP. MARE NOSTRUM	ADRA	X----	2.064,60				
1164610	AYUDANTE COCINA.....	0 EDUCACIÓN	CPC. VELAZQUEZ	ALBOX	X----	2.064,60				
1165110	AYUDANTE COCINA.....	0 EDUCACIÓN	CPC.VIRG.SALIENTE	ALBOX	X----	2.064,60				
1165310	AYUDANTE COCINA.....	2 EDUCACIÓN	R.E. MTR0. J. CRUZ	ALBOX	X----	2.064,60				
1181410	AYUDANTE COCINA.....	0 EDUCACIÓN	CP. LA ALFOQUIA	ALFOQUIA [LA]	X----	2.064,60				
1184610	AYUDANTE COCINA.....	0 EDUCACIÓN	CP. J. BARO SOLER	ALMERIA	X----	2.064,60				
1170010	AYUDANTE COCINA.....	0 EDUCACIÓN	CP. PUCHE	ALMERIA	X----	2.064,60				
1166710	AYUDANTE COCINA.....	0 EDUCACIÓN	CP.EE.PROV.P.SOFIA	ALMERIA	X----	2.064,60				
3305610	AYUDANTE COCINA.....	0 IGUALDAD Y B.SOCIAL	C.PROTC.MENR.INDALO	ALMERIA	X----	2.064,60				JORNADA FESTIVOS JORNADA TURNO
9634010	AYUDANTE DE COCINA.....	0 AGRICULTURA Y PESCA	E. F. PROF. NAUT. PE	ALMERIA	X----	2.064,60				JORNADA FESTIVOS JORNADA TURNO
836610	AYUDANTE COCINA.....	1 IGUALDAD Y B.SOCIAL	R. DE PENSIONISTAS	ALMERIA	X----	2.064,60				JORNADA FESTIVOS JORNADA TURNO
1167710	AYUDANTE COCINA.....	2 EDUCACIÓN	R. ESC. MADRE LUZ	ALMERIA	X----	2.064,60				
1188010	AYUDANTE COCINA.....	0 EDUCACIÓN	R.E.EEMM.ANA M.MNEZ.	ALMERIA	X----	2.064,60				
842610	AYUDANTE COCINA.....	0 IGUALDAD Y B.SOCIAL	RES.MEN.PIEDRAS RED.	ALMERIA	X----	2.064,60				JORNADA FESTIVOS JORNADA TURNO
1170310	AYUDANTE COCINA.....	0 EDUCACIÓN	CEIP. S.BERNARDO	ALQUIAN [EL]	X----	2.064,60				
2226310	AYUDANTE COCINA.....	0 EDUCACIÓN	CP. LLANOS SAN V.	ALQUIAN [EL]	X----	2.064,60				
1170610	AYUDANTE COCINA.....	1 EDUCACIÓN	CPC. EL ARGAR	ANTAS	X----	2.064,60				
1889310	AYUDANTE COCINA.....	0 EDUCACIÓN	CPC.NTR.SRA.ASUNCION	ARBOLEAS	X----	2.064,60				
1170910	AYUDANTE COCINA.....	2 EDUCACIÓN	CP. SAN TESIFON	BERJA	X----	2.064,60				
1631310	AYUDANTE COCINA.....	0 EDUCACIÓN	CP. LIBERTAD	CAMPOHERMOSO	X----	2.064,60				
1171410	AYUDANTE COCINA.....	0 EDUCACIÓN	CP. SANTA CRUZ	CANJAYAR	X----	2.064,60				
1181510	AYUDANTE COCINA.....	2 EDUCACIÓN	CP. FERRER GUARDIA	CAÑADA DE SAN URBANO	X----	2.064,60				
1172210	AYUDANTE COCINA.....	0 EDUCACIÓN	CP. SIMON FUENTES	CARBONERAS	X----	2.064,60				
1172910	AYUDANTE COCINA.....	0 EDUCACIÓN	CP. JERONIMA RECHE	CHIRIVEL	X----	2.064,60				
1178710	AYUDANTE COCINA.....	0 EDUCACIÓN	CP. LLANOS DE MARIN	CORTIJOS DE MARIN	X----	2.064,60				
1172410	AYUDANTE COCINA.....	3 EDUCACIÓN	CP.ALVAREZ SOTOMAYOR	CUEVAS DEL ALMANZORA	X----	2.064,60				
1173810	AYUDANTE COCINA.....	1 EDUCACIÓN	CP. D. VELAZQUEZ	EJIDO (EL)	X----	2.064,60				
1184910	AYUDANTE COCINA.....	1 EDUCACIÓN	CP. TIERNO GALVAN	EJIDO (EL)	X----	2.064,60				
1173610	AYUDANTE COCINA.....	0 EDUCACIÓN	CP.SANTIAGO R/CAJAL	EJIDO (EL)	X----	2.064,60				
1175210	AYUDANTE COCINA.....	0 EDUCACIÓN	CP.S.ALONSO DRYSDALE	GADOR	X----	2.064,60				
1630910	AYUDANTE COCINA.....	1 EDUCACIÓN	CP. JUAN XXIII	GALLARDOS [LOS]	X----	2.064,60				
1175510	AYUDANTE COCINA.....	1 EDUCACIÓN	CP. BUENAVISTA	HUERCAL DE ALMERIA	X----	2.064,60				
7775510	AYUDANTE COCINA.....	1 EDUCACIÓN	CP. N.SRA.DE SALUD	LAUJAR DE ANDARAX	X----	2.064,60				
1176210	AYUDANTE COCINA.....	1 EDUCACIÓN	CP. SAN SEBASTIAN	LUBRIN	X----	2.064,60				
8336710	AYUDANTE COCINA.....	0 EDUCACIÓN	CP. SOLYMAR	MATAGORDA	X----	2.064,60				
1175010	AYUDANTE COCINA.....	0 EDUCACIÓN	CP. SAN P. APOSTOL	MOJONERA (LA)	X----	2.064,60				
1176710	AYUDANTE COCINA.....	0 EDUCACIÓN	CP. LA ATALAYA	NIJAR	X----	2.064,60				
1174510	AYUDANTE COCINA.....	2 EDUCACIÓN	CP. SAN I. LOYOLA	NORIAS (LAS)	X----	2.064,60				
1177710	AYUDANTE COCINA.....	0 EDUCACIÓN	CP. TRINA RULL	OLULA DEL RIO	X----	2.064,60				
1178210	AYUDANTE COCINA.....	0 EDUCACIÓN	CP. SAN GREGORIO	ORIA	X----	2.064,60				
1178310	AYUDANTE COCINA.....	2 EDUCACIÓN	CP.E.ZURANO MUÑOZ	PULPI	X----	2.064,60				
1631510	AYUDANTE COCINA.....	1 EDUCACIÓN	CP. SAN GINES	PURCHENA	X----	2.064,60				
1182210	AYUDANTE COCINA.....	2 EDUCACIÓN	CP. JUAN DE OREA	ROQUETAS DE MAR	X----	2.064,60				
1179210	AYUDANTE COCINA.....	0 EDUCACIÓN	CP. LAS LOMAS	ROQUETAS DE MAR	X----	2.064,60				
526310	AYUDANTE COCINA.....	2 EMPLEO	R.T.L. AGUADULCE	ROQUETAS DE MAR	X----	2.064,60				JORNADA TURNO
9605710	AYUDANTE DE COCINA.....	1 EMPLEO	R.T.L. AGUADULCE	ROQUETAS DE MAR	X----	2.064,60				JORNADA TURNO ESTACIONAL
1177410	AYUDANTE COCINA.....	0 EDUCACIÓN	CP. ANDALUCIA	SAN ISIDRO DE NIJAR	X----	2.064,60				
1179410	AYUDANTE COCINA.....	0 EDUCACIÓN	CP. M. ZUBELDIA	SERON	X----	2.064,60				
1179610	AYUDANTE COCINA.....	0 EDUCACIÓN	CPC. P. GZLEZ. ROS	SORBAS	X----	2.064,60				
1174710	AYUDANTE COCINA.....	0 EDUCACIÓN	CP. ARTERO PEREZ	TARAMBANA	X----	2.064,60				
1180210	AYUDANTE COCINA.....	0 EDUCACIÓN	CPC. SGR.CORAZ. J.	TIJOLA	X----	2.064,60				
1180710	AYUDANTE COCINA.....	1 EDUCACIÓN	R. ESC. SAN JOSE	VELEZ RUBIO	X----	2.064,60				

TOTAL PROVINCIA: 31

PROVINCIA 11 CADIZ

1209110	AYUDANTE COCINA.....	1 EDUCACIÓN	CP.MTRA.CARIDAD RUIZ	ALGAIDA	X----	2.064,60				
1194110	AYUDANTE COCINA.....	0 EDUCACIÓN	CP. ADALIDES	ALGECIRAS	X----	2.064,60				
1225410	AYUDANTE COCINA.....	0 EDUCACIÓN	CP. MEDITERRANEO	ALGECIRAS	X----	2.064,60				
1193410	AYUDANTE COCINA.....	1 EDUCACIÓN	CP. N.SRA. EUROPA	ALGECIRAS	X----	2.064,60				
1191610	AYUDANTE COCINA.....	1 EDUCACIÓN	CP. STA. TERESA J.	ALGECIRAS	X----	2.064,60				
1191810	AYUDANTE COCINA.....	1 EDUCACIÓN	CP.EE.VIRG.ESPER.	ALGECIRAS	X----	2.064,60				
880710	AYUDANTE DE COCINA.....	2 IGUALDAD Y B.SOCIAL	C.PROTC.N.SRA.COBBRE	ALGECIRAS	X----	2.064,60				JORNADA FESTIVOS JORNADA TURNO
1217610	AYUDANTE COCINA.....	1 EDUCACIÓN	I. EDUC. SECUNDARIA	ALGECIRAS	X----	2.064,60				

(*) Puesto perteneciente a más de una categoría.

ANEXO 4

Código	Denominación	N V U A M C	Consejería / Org. Autonomo	Centro	Localidad	C. Esp		REQ. PARA DESEMPEÑO		Otras Características
						RFIDP	EUROS	Exp	Titulación Formación	
CONVOCATORIA: TRASLADO LABORALES 2009										
GRUPO 005 CERTIFICADO ESCOLAR, FORM.LABORAL			CATEGORIA 5031 AYUDANTE DE COCINA							
870310	AYUDANTE COCINA.....	0	IGUALDAD Y B.SOCIAL	R. DE PENSIONISTAS	ALGECIRAS	X----	2.064,60			JORNADA FESTIVOS JORNADA TURNO
1194310	AYUDANTE COCINA.....	1	EDUCACIÓN	CP. M. DE CERVANTES	ALGODONALES	X----	2.064,60			
1633810	AYUDANTE COCINA.....	1	EDUCACIÓN	CP. ALFONSO X SABIO	ARCOS DE LA FRONTERA	X----	2.064,60			
1194410	AYUDANTE COCINA.....	2	EDUCACIÓN	CP. SAN MIGUEL	ARCOS DE LA FRONTERA	X----	2.064,60			
1194910	AYUDANTE COCINA.....	3	EDUCACIÓN	CP.CMRC.MTRO.A.AROCH	ARCOS DE LA FRONTERA	X----	2.064,60			
1195510	AYUDANTE COCINA.....	1	EDUCACIÓN	CP. BAHIA BARBATE	BARBATE	X----	2.064,60			
1215410	AYUDANTE COCINA.....	2	EDUCACIÓN	I. EDUC. SECUNDARIA	BARCA DE LA FLORIDA	X----	2.064,60			
1196510	AYUDANTE COCINA.....	1	EDUCACIÓN	E.HOG.S.I.LABRADOR	BARRIOS [LOS]	X----	2.064,60			
1205310	AYUDANTE COCINA.....	0	EDUCACIÓN	CP. PADRE MURIEL	BENALUP	X----	2.064,60			
1634410	AYUDANTE COCINA.....	1	EDUCACIÓN	CP. SAN FERNANDO	BORNOS	X----	2.064,60			
353610	AYUDANTE COCINA.....	0	AGRICULTURA Y PESCA	C.INV.Y F.PESQ.CÁDIZ	CADIZ	X----	2.064,60			
1197310	AYUDANTE COCINA.....	0	EDUCACIÓN	CP. RR.CC.	CADIZ	X----	2.064,60			
1230710	AYUDANTE COCINA.....	0	EDUCACIÓN	CP. SANTA TERESA	CADIZ	X----	2.064,60			
1197610	AYUDANTE COCINA.....	0	EDUCACIÓN	CP.PRACT.J.PASCUAL	CADIZ	X----	2.064,60			
531410	AYUDANTE COCINA.....	1	EMPLEO	R. DE CADIZ	CADIZ	X----	2.064,60			
9605910	AYUDANTE DE COCINA.....	1	EMPLEO	R. DE CADIZ	CADIZ	X----	2.064,60			ESTACIONAL
1213710	AYUDANTE COCINA.....	0	EDUCACIÓN	CP. TIERNO GALVAN	CASTELLAR DE LA FRON	X----	2.064,60			
1221110	AYUDANTE COCINA.....	0	EDUCACIÓN	CP. F. GARCIA LORCA	CHICLANA DE LA FRON	X----	2.064,60			
1199610	AYUDANTE COCINA.....	1	EDUCACIÓN	CP. I. LA CATOLICA	CHICLANA DE LA FRON	X----	2.064,60			
1199410	AYUDANTE COCINA.....	0	EDUCACIÓN	CP. JOSE LA VEGA	CHICLANA DE LA FRON	X----	2.064,60			
1214210	AYUDANTE COCINA.....	0	EDUCACIÓN	CP.AL-ANDALUS FUND.L	CHICLANA DE LA FRON	X----	2.064,60			
286010	AYUDANTE DE COCINA.....	0	AGRICULTURA Y PESCA	C.I.F.A. CHIPIONA	CHIPIONA	X----	2.064,60			
1200110	AYUDANTE COCINA.....	0	EDUCACIÓN	CP. LAPACHAR	CHIPIONA	X----	2.064,60			
1892610	AYUDANTE COCINA.....	0	EDUCACIÓN	I.E.S."CASTILLO DE F	ESPERA	X----	2.064,60			
1226010	AYUDANTE COCINA.....	0	EDUCACIÓN	CP. LA INA	INA [LA]	X----	2.064,60			
1201710	AYUDANTE COCINA.....	1	EDUCACIÓN	CP. A. DE RIBERA	JEREZ DE LA FRONTERA	X----	2.064,60			
1201210	AYUDANTE COCINA.....	0	EDUCACIÓN	CP. A. X EL SABIO	JEREZ DE LA FRONTERA	X----	2.064,60			
1219110	AYUDANTE COCINA.....	0	EDUCACIÓN	CP. LOMOPARDO	JEREZ DE LA FRONTERA	X----	2.064,60			
3338010	AYUDANTE COCINA.....	0	EDUCACIÓN	CP. SAN V. DE PAUL	JEREZ DE LA FRONTERA	X----	2.064,60			
1225810	AYUDANTE COCINA.....	0	EDUCACIÓN	CP. (395)	JEREZ DE LA FRONTERA	X----	2.064,60			
1220210	AYUDANTE COCINA.....	0	EDUCACIÓN	CP.EE.N.SRA.MERCEDE	JEREZ DE LA FRONTERA	X----	2.064,60			
1230310	AYUDANTE COCINA.....	0	EDUCACIÓN	R. DE EDUC. ESPECIAL	JEREZ DE LA FRONTERA	X----	2.064,60			
875910	AYUDANTE COCINA.....	1	IGUALDAD Y B.SOCIAL	R. DE PENSIONISTAS	JEREZ DE LA FRONTERA	X----	2.064,60			JORNADA FESTIVOS JORNADA TURNO
1218910	AYUDANTE COCINA.....	2	EDUCACIÓN	CP. AL-ANDALUS	JIMENA DE LA FRONTER	X----	2.064,60			
1204610	AYUDANTE COCINA.....	1	EDUCACIÓN	CP. P. SIMON ABRIL	LINEA DE LA CONCEPCI	X----	2.064,60			
881910	AYUDANTE COCINA.....	2	IGUALDAD Y B.SOCIAL	C.PROTC.I.CONCEPCION	LINEA DE LA CONCEPCI	X----	2.064,60			JORNADA FESTIVOS JORNADA TURNO
534110	AYUDANTE DE COCINA.....	1	EMPLEO	R.T.L.BURGO TURISTIC	LINEA DE LA CONCEPCI	X----	2.064,60			
1205510	AYUDANTE COCINA.....	0	EDUCACIÓN	CP. SANTIAGO MAYOR	MEDINA-SIDONIA	X----	2.064,60			
1218510	AYUDANTE COCINA.....	1	EDUCACIÓN	R.E.N.SRA.REMEDIOS	OLVERA	X----	2.064,60			
1206410	AYUDANTE COCINA.....	0	EDUCACIÓN	CP. C. COLON	PUERTO DE SANTA MARI	X----	2.064,60			
1206510	AYUDANTE COCINA.....	0	EDUCACIÓN	IES "ANTONIO DE LA T	PUERTO DE SANTA MARI	X----	2.064,60			
1207310	AYUDANTE COCINA.....	1	EDUCACIÓN	CP. RR.CC.	PUERTO REAL	X----	2.064,60			
1228810	AYUDANTE COCINA.....	0	EDUCACIÓN	R.ESC.EEMM.CANTERAS	PUERTO REAL	X----	2.064,60			
1215910	AYUDANTE COCINA.....	0	EDUCACIÓN	CP. SAN JOSE	PUERTO SERRANO	X----	2.064,60			
11474610	AYUDANTE DE COCINA.....	1	IGUALDAD Y B.SOCIAL	CASE LA MAREA	SAN FERNANDO	X----	2.064,60			
1203410	AYUDANTE COCINA.....	1	EDUCACIÓN	CP.ERNESTO OLIVARES	SAN JOSE DEL VALLE	X----	2.064,60			
1203810	AYUDANTE COCINA.....	2	EDUCACIÓN	CP. CRISTO REY	SAN PABLO O BUCEITE	X----	2.064,60			
1229810	AYUDANTE COCINA.....	1	EDUCACIÓN	R. ESCOLAR DE EEMM.	SAN ROQUE	X----	2.064,60			
354510	AYUDANTE COCINA.....	0	AGRICULTURA Y PESCA	C.F.SEG.MAR.Y AD.FL.	SANLUCAR DE BARRAMED	X----	2.064,60			
9636710	AYUDANTE COCINA.....	1	EDUCACIÓN	COL. EL PICACHO	SANLUCAR DE BARRAMED	X----	2.064,60			JORNADA TURNO
1209710	AYUDANTE COCINA.....	1	EDUCACIÓN	CP. GUADALQUIVIR	SANLUCAR DE BARRAMED	X----	2.064,60			
1211610	AYUDANTE COCINA.....	0	EDUCACIÓN	CP. N.SRA. LA LUZ	TARIFA	X----	2.064,60			
1212010	AYUDANTE COCINA.....	0	EDUCACIÓN	R.ESC.GUZMAN BUENO	TARIFA	X----	2.064,60			
11398610	AYUDANTE DE COCINA.....	1	IGUALDAD Y B.SOCIAL	CASE V. PALOMARES	TREBUJENA	X----	2.064,60			
1213010	AYUDANTE COCINA.....	1	EDUCACIÓN	CP. LOS MOLINOS	VEJER DE LA FRONTERA	X----	2.064,60			
1217810	AYUDANTE COCINA.....	0	EDUCACIÓN	CP. TORREVIEJA	VILLAMARTIN	X----	2.064,60			
1220610	AYUDANTE COCINA.....	1	EDUCACIÓN	CP.EE.PUEBLOS BLANCO	VILLAMARTIN	X----	2.064,60			
1212810	AYUDANTE COCINA.....	0	EDUCACIÓN	CP.F.HUE/GUTIERREZ	ZAHARA	X----	2.064,60			

(*) Puesto perteneciente a más de una categoría.

ANEXO 4

Código	Denominación	N V U A M C	Consejería / Org. Autonomo	Centro	Localidad	C. Esp		REQ. PARA DESEMPEÑO		Otras Características
						RFIDP	EUROS	Exp	Titulación Formación	

CONVOCATORIA: TRASLADO LABORALES 2009

GRUPO 005 CERTIFICADO ESCOLAR, FORM.LABORAL

CATEGORIA 5031 AYUDANTE DE COCINA

TOTAL PROVINCIA: 42

PROVINCIA 14 CORDOBA

1638310	AYUDANTE COCINA.....	1	EDUCACIÓN	CP.L.CAPIT.TREVILLA	ADAMUZ	X----	2.064,60			
1232410	AYUDANTE COCINA.....	0	EDUCACIÓN	CP. FRAY ALBINO	ALGALLARIN	X----	2.064,60			
1234410	AYUDANTE COCINA.....	0	EDUCACIÓN	CP. RODRIGUEZ VEGA	ALMEDINILLA	X----	2.064,60			
1234610	AYUDANTE COCINA.....	1	EDUCACIÓN	CP. LUIS GONGORA	ALMODOVAR DEL RIO	X----	2.064,60			
1235010	AYUDANTE COCINA.....	1	EDUCACIÓN	CP.VALVERDE/PERALES	BAENA	X----	2.064,60			
1896810	AYUDANTE COCINA.....	1	EDUCACIÓN	R.ESC.ASCENSION PRAD	BAENA	X----	2.064,60			
1236710	AYUDANTE COCINA.....	0	EDUCACIÓN	CP. A. CERVANTES	CABRA	X----	2.064,60			
1265010	AYUDANTE COCINA.....	1	EDUCACIÓN	R. ESCOLAR DE EEMM.	CABRA	X----	2.064,60			
1258410	AYUDANTE COCINA.....	0	EDUCACIÓN	CP. J. R. JIMENEZ	CAÑADA DEL RABADAN	X----	2.064,60			
1237510	AYUDANTE COCINA.....	1	EDUCACIÓN	CP.MTRO.J.HIDALGO	CARDEÑA	X----	2.064,60			
1237610	AYUDANTE COCINA.....	2	EDUCACIÓN	RES.ESC.M.CAREAGA/C.	CARDEÑA	X----	2.064,60			
1238010	AYUDANTE COCINA.....	3	EDUCACIÓN	CP. CARLOS III	CARLOTA [LA]	X----	2.064,60			
1239110	AYUDANTE COCINA.....	0	EDUCACIÓN	CP. DR. CARAVACA	CASTRO DEL RIO	X----	2.064,60			
1238310	AYUDANTE COCINA.....	0	EDUCACIÓN	CP. VIRG. LA SALUD	CASTRO DEL RIO	X----	2.064,60			
3310610	AYUDANTE COCINA.....	0	IGUALDAD Y B.SOCIAL	C. PROTC. J. MAIRENA	CORDOBA	X----	2.064,60			JORNADA FESTIVOS JORNADA TURNO
907610	AYUDANTE COCINA.....	1	IGUALDAD Y B.SOCIAL	C. PROTC. SAN RAFAEL	CORDOBA	X----	2.064,60			JORNADA FESTIVOS JORNADA TURNO
1639310	AYUDANTE COCINA.....	0	EDUCACIÓN	CP. A. CHURRUCA	CORDOBA	X----	2.064,60			
1241210	AYUDANTE COCINA.....	0	EDUCACIÓN	CP. ALBOLAFIA	CORDOBA	X----	2.064,60			
1240710	AYUDANTE COCINA.....	0	EDUCACIÓN	CP. ALJOXANI	CORDOBA	X----	2.064,60			
1239410	AYUDANTE COCINA.....	0	EDUCACIÓN	CP. COLON	CORDOBA	X----	2.064,60			
1239710	AYUDANTE COCINA.....	0	EDUCACIÓN	CP. DUQUE DE RIVAS	CORDOBA	X----	2.064,60			
3345510	AYUDANTE COCINA.....	0	EDUCACIÓN	CP. GLORIA FUERTES	CORDOBA	X----	2.064,60			
1240010	AYUDANTE COCINA.....	0	EDUCACIÓN	CP. LOPEZ DIEGUEZ	CORDOBA	X----	2.064,60			
1639410	AYUDANTE COCINA.....	0	EDUCACIÓN	CP. SAN FERNANDO	CORDOBA	X----	2.064,60			
1240410	AYUDANTE COCINA.....	0	EDUCACIÓN	CP. SANTUARIO	CORDOBA	X----	2.064,60			
1241810	AYUDANTE COCINA.....	0	EDUCACIÓN	CP.E.E. VIRG. LA E.	CORDOBA	X----	2.064,60			
3245210	AYUDANTE COCINA.....	0	EDUCACIÓN	R. ESC. LA ADUANA	CORDOBA	X----	2.064,60			
901110	AYUDANTE COCINA.....	0	IGUALDAD Y B.SOCIAL	R. MIXTA PENSIONISTA	CORDOBA	X----	2.064,60			JORNADA FESTIVOS JORNADA TURNO
1246010	AYUDANTE COCINA.....	1	EDUCACIÓN	CP. BLAS INFANTE	FUENTE CARRETEROS	X----	2.064,60			
1245510	AYUDANTE COCINA.....	2	EDUCACIÓN	CP. S. C. BORRAMEO	FUENTE OBEJUNA	X----	2.064,60			
1640910	AYUDANTE COCINA.....	0	EDUCACIÓN	CP.F.GARCIA LORCA	FUENTE PALMERA	X----	2.064,60			
1244510	AYUDANTE COCINA.....	0	EDUCACIÓN	CP. MAIMONIDES	HIGUERON [EL]	X----	2.064,60			
1247010	AYUDANTE COCINA.....	0	EDUCACIÓN	CP. N.SRA.DE PIEDAD	IZNAJAR	X----	2.064,60			
1247910	AYUDANTE COCINA.....	2	EDUCACIÓN	R.E.ALVAREZ SOTOMAYO	LUCENA	X----	2.064,60			
1248310	AYUDANTE COCINA.....	0	EDUCACIÓN	CP.N.SRA.DEL R.RIO	LUQUE	X----	2.064,60			
1248610	AYUDANTE COCINA.....	1	EDUCACIÓN	CP. GRAN CAPITAN	MONTILLA	X----	2.064,60			
1259510	AYUDANTE COCINA.....	1	EDUCACIÓN	CP. EPORA	MONTORO	X----	2.064,60			
1249710	AYUDANTE COCINA.....	0	EDUCACIÓN	CP. STO. T. AQUINO	MONTORO	X----	2.064,60			
1250910	AYUDANTE COCINA.....	1	EDUCACIÓN	CPC.A.CARMONA SOSA	PALMA DEL RIO	X----	2.064,60			
1251510	AYUDANTE COCINA.....	0	EDUCACIÓN	CP. A. MACHADO	PEDRO ABAD	X----	2.064,60			
1251810	AYUDANTE COCINA.....	0	EDUCACIÓN	CP. S. J. CALASANZ	PEÑARROYA-PUEBLONUEV	X----	2.064,60			
1260110	AYUDANTE COCINA.....	0	EDUCACIÓN	CP. COM. ANDALUCIA	POSADAS	X----	2.064,60			
1254710	AYUDANTE COCINA.....	2	EDUCACIÓN	CP. ANGEL CARRILLO	PRIEGO DE CORDOBA	X----	2.064,60			
1262010	AYUDANTE COCINA.....	3	EDUCACIÓN	R.E.C.LUQUE ONIEVA	PRIEGO DE CORDOBA	X----	2.064,60			
3245510	AYUDANTE COCINA.....	0	EDUCACIÓN	CP. A. RODRIGUEZ	PUENTE-GENIL	X----	2.064,60			
1897410	AYUDANTE COCINA.....	1	EDUCACIÓN	CP. CASTILLO ANZUR	PUENTE-GENIL	X----	2.064,60			
1263310	AYUDANTE COCINA.....	0	EDUCACIÓN	CP. MTR. E. ASENSI	PUENTE-GENIL	X----	2.064,60			
1255510	AYUDANTE COCINA.....	0	EDUCACIÓN	CP. RAMIRO MAEZTU	PUENTE-GENIL	X----	2.064,60			
1255010	AYUDANTE COCINA.....	0	EDUCACIÓN	CP.SANTIAGO R/CAJAL	PUENTE-GENIL	X----	2.064,60			
1256410	AYUDANTE COCINA.....	2	EDUCACIÓN	CPC. FUENTE MORAL	RUTE	X----	2.064,60			
1258710	AYUDANTE COCINA.....	0	EDUCACIÓN	CP. MARIA MORENO	VILLANUEVA DE CORDOB	X----	2.064,60			
1244910	AYUDANTE COCINA.....	1	EDUCACIÓN	CP. AZAHARA	VILLARRUBIA	X----	2.064,60			
1263510	AYUDANTE COCINA.....	0	EDUCACIÓN	CP. LA PAZ	VILLARRUBIA	X----	2.064,60			
1257910	AYUDANTE COCINA.....	1	EDUCACIÓN	CP.NTR.SRA.VILLAVICI	VILLAVICIOSA DE CORD	X----	2.064,60			

TOTAL PROVINCIA: 30

PROVINCIA 18 GRANADA

3246810	AYUDANTE COCINA.....	0	EDUCACIÓN	CP. ANDRES MANJON	ALGARINEJO	X----	2.064,60			
1270010	AYUDANTE COCINA.....	1	EDUCACIÓN	CP. LA SANTA CRUZ	ALMUÑECAR	X----	2.064,60			
1269810	AYUDANTE COCINA.....	0	EDUCACIÓN	CP.ARCOS TORRECUEVAS	ARCOS DE TORRECUEVAS	X----	2.064,60			
1292610	AYUDANTE COCINA.....	0	EDUCACIÓN	CP. EE. JEAN PIAGET	ARMILLA	X----	2.064,60			
924510	AYUDANTE COCINA.....	2	IGUALDAD Y B.SOCIAL	R. DE PENSIONISTAS	ARMILLA	X----	2.064,60			JORNADA FESTIVOS JORNADA TURNO

(*) Puesto perteneciente a más de una categoría.

ANEXO 4

Código	Denominación	NVAUMC	Consejería / Org. Autonómico	Centro	Localidad	C. Esp		REQ. PARA DESEMPEÑO		Otras Características
						RFIDP	EUROS	Exp	Titulación Formación	

CONVOCATORIA: TRASLADO LABORALES 2009

GRUPO 005 CERTIFICADO ESCOLAR, FORM.LABORAL

CATEGORIA 5031 AYUDANTE DE COCINA

1270710	AYUDANTE COCINA.....	0 EDUCACIÓN	CP. JIMENEZ RUEDA	ATARFE	X----	2.064,60				
1294510	AYUDANTE COCINA.....	0 EDUCACIÓN	CP. EGB. JABALCON	BAZA	X----	2.064,60				
2012010	AYUDANTE COCINA.....	2 EDUCACIÓN	RES.ESC.MTRO.SANCHEZ	BAZA	X----	2.064,60				
1272410	AYUDANTE COCINA.....	1 EDUCACIÓN	CP. AMANCIA BURGOS	BENAMAUREL	X----	2.064,60				
6975310	AYUDANTE COCINA.....	1 EDUCACIÓN	CP. JUAN XXIII	CANILES	X----	2.064,60				
1273010	AYUDANTE COCINA.....	1 EDUCACIÓN	CP. LOS RIOS	CASTILLEJAR	X----	2.064,60				
1299310	AYUDANTE COCINA.....	3 EDUCACIÓN	R.ESC.EEMM.ATALAYA	COGOLLOS VEGA	X----	2.064,60				
1273610	AYUDANTE COCINA.....	0 EDUCACIÓN	CP.C.STOS MEDC.COSME	CORTES DE BAZA	X----	2.064,60				
1287410	AYUDANTE COCINA.....	2 EDUCACIÓN	CP. S. I. LABRADOR	CUEVAS DEL CAMPO	X----	2.064,60				
1289910	AYUDANTE COCINA.....	0 EDUCACIÓN	CP. MURES	CULLAR	X----	2.064,60				
1274110	AYUDANTE COCINA.....	0 EDUCACIÓN	CP. NTRA.SRA DEL C.	DURCAL	X----	2.064,60				
3312010	AYUDANTE COCINA.....	1 IGUALDAD Y B.SOCIAL	C. PROTC. A. GANVIVET	GRANADA	X----	2.064,60				JORNADA FESTIVOS JORNADA TURNO
1275710	AYUDANTE COCINA.....	0 EDUCACIÓN	CP. EUGENIA MONTIJO	GRANADA	X----	2.064,60				
1288510	AYUDANTE COCINA.....	1 EDUCACIÓN	CP. SIERRA ELVIRA	GRANADA	X----	2.064,60				
1288310	AYUDANTE COCINA.....	0 EDUCACIÓN	CP. SIERRA NEVADA	GRANADA	X----	2.064,60				
3311410	AYUDANTE COCINA.....	1 IGUALDAD Y B.SOCIAL	C.PROTC.BERMEDEZ CAS	GRANADA	X----	2.064,60				JORNADA FESTIVOS JORNADA TURNO
1298410	AYUDANTE COCINA.....	1 EDUCACIÓN	RES.ESC.E.SECUN.VIRG	GRANADA	X----	2.064,60				
1278310	AYUDANTE COCINA.....	0 EDUCACIÓN	CP.ADEL.P.MENDOZA	GUADIX	X----	2.064,60				
1291310	AYUDANTE COCINA.....	1 EDUCACIÓN	CP. SAN I. LABRADOR	HUETOR-TAJAR	X----	2.064,60				
1280410	AYUDANTE COCINA.....	0 EDUCACIÓN	CP. GRAN CAPITAN	ILLORA	X----	2.064,60				
1281210	AYUDANTE COCINA.....	1 EDUCACIÓN	CEIP S.JUAN DE AVILA	IZNALLOZ	X----	2.064,60				
2247410	AYUDANTE COCINA.....	1 EDUCACIÓN	CP. COMARCAL TALARA	LECRIN	X----	2.064,60				
1281710	AYUDANTE COCINA.....	1 EDUCACIÓN	CP. MALAGONA	LOJA	X----	2.064,60				
3351610	AYUDANTE COCINA.....	0 EDUCACIÓN	CP. MALAGONA	LOJA	X----	2.064,60				
1288110	AYUDANTE COCINA.....	1 EDUCACIÓN	R. ESCOLAR	LOJA	X----	2.064,60				
542710	AYUDANTE COCINA.....	4 EMPLEO	R.T.L. PRADOLLANO	MONACHIL	X----	2.064,60				
1282510	AYUDANTE COCINA.....	0 EDUCACIÓN	CPC. LA PAZ	MONTEFRIO	X----	2.064,60				
1282910	AYUDANTE COCINA.....	0 EDUCACIÓN	R.E.VIRG.REMEDIOS	MONTEFRIO	X----	2.064,60				
1283610	AYUDANTE COCINA.....	3 EDUCACIÓN	R.ESC.GARCIA LORCA	MOTRIL	X----	2.064,60				
1285010	AYUDANTE COCINA.....	0 EDUCACIÓN	CP. SAN MIGUEL	MURTAS	X----	2.064,60				
1285310	AYUDANTE COCINA.....	0 EDUCACIÓN	CP. S. J. CALASANZ	ORGIVA	X----	2.064,60				
1286210	AYUDANTE COCINA.....	2 EDUCACIÓN	CP. SAN ROQUE	PITRES	X----	2.064,60				
1282410	AYUDANTE COCINA.....	0 EDUCACIÓN	CP. A. MACHADO	PUERTO LOPE	X----	2.064,60				
1269110	AYUDANTE COCINA.....	1 EDUCACIÓN	CPC. VIRGEN DEL MAR	RABITA [LA]	X----	2.064,60				
1286710	AYUDANTE COCINA.....	1 EDUCACIÓN	CP. REYES CATOLICOS	SANTA FE	X----	2.064,60				
2247610	AYUDANTE COCINA.....	1 EDUCACIÓN	CP.SANCHEZ VELAYOS	UGIJAR	X----	2.064,60				
1643910	AYUDANTE COCINA.....	0 EDUCACIÓN	CP.	VENTORROS DE SAN JOS	X----	2.064,60				
1282210	AYUDANTE COCINA.....	0 EDUCACIÓN	CPC. S. J. CALASANZ	ZAGRA	X----	2.064,60				

TOTAL PROVINCIA: 34

PROVINCIA 21 HUELVA

1304210	AYUDANTE COCINA.....	1 EDUCACIÓN	CP.J.ROMERO MACIAS	AROCHE	X----	2.064,60				
1304310	AYUDANTE COCINA.....	0 EDUCACIÓN	CP. PADRE JESUS	AYAMONTE	X----	2.064,60				
1304910	AYUDANTE COCINA.....	0 EDUCACIÓN	CP. JUAN R. JIMENEZ	BEAS	X----	2.064,60				
1902610	AYUDANTE COCINA.....	0 EDUCACIÓN	CP. J. R. JIMENEZ	CARTAYA	X----	2.064,60				
1306210	AYUDANTE COCINA.....	0 EDUCACIÓN	CP.CONCEPCION ARENAL	CARTAYA	X----	2.064,60				
1306810	AYUDANTE COCINA.....	0 EDUCACIÓN	CP. VIRG. ANDEVALO	CERRO DE ANDEVALO [E]	X----	2.064,60				
1307110	AYUDANTE COCINA.....	0 EDUCACIÓN	CP. DIVINO S.	CORTEGANA	X----	2.064,60				
1307610	AYUDANTE COCINA.....	0 EDUCACIÓN	CP. M. CERVANTES	GIBRALEON	X----	2.064,60				
390110	AYUDANTE COCINA.....	0 AGRICULTURA Y PESCA	C.I.F.PESQ.Y AG. HU	HUELVA	X----	2.064,60				
3248110	AYUDANTE COCINA.....	0 EDUCACIÓN	CP.EE.SAGRADA FAMILI	HUELVA	X----	2.064,60				
953010	AYUDANTE COCINA.....	0 IGUALDAD Y B.SOCIAL	C.PROTC.MENR.J.R.JIM	HUELVA	X----	2.064,60				JORNADA FESTIVOS JORNADA TURNO JORNADA FESTIVOS JORNADA TURNO
948610	AYUDANTE COCINA.....	0 IGUALDAD Y B.SOCIAL	R.MIXTA PENSIONISTAS	HUELVA	X----	2.064,60				
1311010	AYUDANTE COCINA.....	1 EDUCACIÓN	CP. ALONSO BARBA	LEPE	X----	2.064,60				
1316910	AYUDANTE COCINA.....	1 EDUCACIÓN	CP. ORIA CASTANEDA	LEPE	X----	2.064,60				
1311510	AYUDANTE COCINA.....	0 EDUCACIÓN	CP. VIRG. ROSARIO	MINAS DE RIOTINTO	X----	2.064,60				
1312910	AYUDANTE COCINA.....	2 EDUCACIÓN	CP. SAN JORGE	PALOS DE LA FRONTERA	X----	2.064,60				
1313510	AYUDANTE COCINA.....	0 EDUCACIÓN	CP. SANCHEZ ARJONA	PATERNA DEL CAMPO	X----	2.064,60				
547510	AYUDANTE COCINA.....	2 EMPLEO	R.T.L. PUNTA UMBRIA	PUNTA UMBRIA	X----	2.064,60				
9607010	AYUDANTE DE COCINA.....	1 EMPLEO	R.T.L. PUNTA UMBRIA	PUNTA UMBRIA	X----	2.064,60				ESTACIONAL
1314310	AYUDANTE COCINA.....	0 EDUCACIÓN	CP. N.SRA.DEL R.RIO	ROSAL DE LA FRONTERA	X----	2.064,60				
1321510	AYUDANTE COCINA.....	1 EDUCACIÓN	R. ESCOLAR DE EEMM.	VALVERDE DEL CAMINO	X----	2.064,60				
1314910	AYUDANTE COCINA.....	1 EDUCACIÓN	CP. SAN V. MARTIR	ZALAMEA LA REAL	X----	2.064,60				

TOTAL PROVINCIA: 10

(*) Puesto perteneciente a más de una categoría.

ANEXO 4

Código	Denominación	N V U A M C	Consejería / Org. Autonomo	Centro	Localidad	C. Esp		REQ. PARA DESEMPEÑO		Otras Características
						RFIDP	EUROS	Exp	Titulación Formación	

CONVOCATORIA: TRASLADO LABORALES 2009

GRUPO 005 CERTIFICADO ESCOLAR, FORM.LABORAL

CATEGORIA 5031 AYUDANTE DE COCINA

PROVINCIA 23 JAEN

1323410	AYUDANTE COCINA.....	1	EDUCACIÓN	CP. J.GARNICA SALAZAR	ALCALA LA REAL	X----	2.064,60			
1344910	AYUDANTE COCINA.....	2	EDUCACIÓN	R.ESC.SIMEON OLIVER	ALCALA LA REAL	X----	2.064,60			
1325710	AYUDANTE COCINA.....	0	EDUCACIÓN	CP. VIRGEN DEL C.	ALCAUDETE	X----	2.064,60			
1326310	AYUDANTE COCINA.....	0	EDUCACIÓN	CP. I.VILAPLANA UGENA	ANDUJAR	X----	2.064,60			
2258110	AYUDANTE COCINA.....	0	EDUCACIÓN	CP. F. VILCHEZ	ARROYO DEL OJANCO	X----	2.064,60			
1327610	AYUDANTE COCINA.....	0	EDUCACIÓN	CP. A. MACHADO	BAEZA	X----	2.064,60			
1329810	AYUDANTE COCINA.....	2	EDUCACIÓN	R. ESC. VALPARAISO	BEAS DE SEGURA	X----	2.064,60			
10762710	AYUDANTE COCINA.....	1	EDUCACIÓN	CP. MTRO. C. SOLER	CARCHEL	X----	2.064,60			
3357810	AYUDANTE COCINA.....	0	EDUCACIÓN	CP. PALACIOS RUBIO	CAROLINA [LA]	X----	2.064,60			
955010	AYUDANTE COCINA.....	0	IGUALDAD Y B.SOCIAL	C.PROTC. SAN J. CRUZ	CAROLINA [LA]	X----	2.064,60			JORNADA FESTIVOS JORNADA TURNO
9189910	AYUDANTE COCINA.....	1	EDUCACIÓN	CP. MIGUEL HDEZ.	CASTILLO DE LOCUBIN	X----	2.064,60			
299210	AYUDANTE COCINA.....	0	MEDIO AMBIENTE	C.CAPC./EXP. FORES.	CAZORLA	X----	2.064,60			
9985010	AYUDANTE COCINA.....	1	EDUCACIÓN	CP. SAN ISICIO	CAZORLA	X----	2.064,60			
2258610	AYUDANTE COCINA.....	0	EDUCACIÓN	CP.RURAL.SIE.SEGURA	CORTIJOS NUEVOS	X----	2.064,60			
1331910	AYUDANTE COCINA.....	0	EDUCACIÓN	CP. VIRG. FUENSTA.	FUENSANTA DE MARTOS	X----	2.064,60			
1332210	AYUDANTE COCINA.....	0	EDUCACIÓN	CP. VIRG. FUENSTA.	HUELMA	X----	2.064,60			
1332510	AYUDANTE COCINA.....	0	EDUCACIÓN	CP. ALFEREZ SEGURA	HUESA	X----	2.064,60			
3317310	AYUDANTE COCINA.....	0	IGUALDAD Y B.SOCIAL	C. PROTC. DE MENORES	JAEN	X----	2.064,60			JORNADA FESTIVOS JORNADA TURNO
1838410	AYUDANTE COCINA.....	0	IGUALDAD Y B.SOCIAL	CASE POL. EL VALLE	JAEN	X----	2.064,60			
1332910	AYUDANTE COCINA.....	0	EDUCACIÓN	CPC.ALFREDO CAZABAN	JAEN	X----	2.064,60			
1905610	AYUDANTE COCINA.....	0	EDUCACIÓN	CP.A.GARCIA CHAMORRO	LINAREJOS	X----	2.064,60			
3315610	AYUDANTE COCINA.....	0	IGUALDAD Y B.SOCIAL	C. MINUSV. PSIQUICOS	LINARES	X----	2.064,60			JORNADA FESTIVOS JORNADA TURNO
3315310	AYUDANTE COCINA.....	0	IGUALDAD Y B.SOCIAL	C.PROTC.N.SRA.CABEZA	LINARES	X----	2.064,60			JORNADA FESTIVOS JORNADA TURNO
1336510	AYUDANTE COCINA.....	0	EDUCACIÓN	CP.STA.TERESA DOCTOR	LINARES	X----	2.064,60			
973010	AYUDANTE COCINA.....	3	IGUALDAD Y B.SOCIAL	R.MIX. PENSIONISTAS	LINARES	X----	2.064,60			JORNADA FESTIVOS JORNADA TURNO
1349510	AYUDANTE COCINA.....	1	EDUCACIÓN	R.ESC.EEMM.GRANJA	MARMOLEJO	X----	2.064,60			
1337610	AYUDANTE COCINA.....	0	EDUCACIÓN	CP. N.SRA.DE LA E.	PEAL DE BECERRO	X----	2.064,60			
1338210	AYUDANTE COCINA.....	1	EDUCACIÓN	CP. NTRA.SRA.DE D.	POZO ALCON	X----	2.064,60			
1338510	AYUDANTE COCINA.....	0	EDUCACIÓN	CPC.S.I.LABRADOR	FUENTE DE GENAVE	X----	2.064,60			
1339210	AYUDANTE COCINA.....	0	EDUCACIÓN	R. ESC. MIRASIERRA	SANTIAGO DE LA ESPAD	X----	2.064,60			
1346110	AYUDANTE COCINA.....	0	EDUCACIÓN	CP. JUAN PASQUAU	UBEDA	X----	2.064,60			
956010	AYUDANTE COCINA.....	0	IGUALDAD Y B.SOCIAL	R. ASISTIDA	UBEDA	X----	2.064,60			JORNADA FESTIVOS JORNADA TURNO
1650210	AYUDANTE COCINA.....	0	EDUCACIÓN	CP.N.SRA.CASTILLO	VILCHES	X----	2.064,60			
1343010	AYUDANTE COCINA.....	1	EDUCACIÓN	CP.STA.POTENCIANA	VILLANUEVA DE LA REI	X----	2.064,60			
1345210	AYUDANTE COCINA.....	0	EDUCACIÓN	R. ESC. BELLAVISTA	VILLANUEVA DEL ARZOB	X----	2.064,60			

TOTAL PROVINCIA: 14

PROVINCIA 29 MALAGA

1652010	AYUDANTE COCINA.....	1	EDUCACIÓN	CPC. SAN F. DE ASIS	ALAMEDA	X----	2.064,60			
1354510	AYUDANTE COCINA.....	0	EDUCACIÓN	CP. JOSE GIL LOPEZ	ALGARROBO	X----	2.064,60			
1354710	AYUDANTE COCINA.....	1	EDUCACIÓN	CP. LOS MANANTIALES	ALHAURIN DE LA TORRE	X----	2.064,60			
1913210	AYUDANTE COCINA.....	0	EDUCACIÓN	CP.EGB.ISAAC PERAL	ALHAURIN DE LA TORRE	X----	2.064,60			
1355810	AYUDANTE COCINA.....	1	EDUCACIÓN	CP. CM. LOS LLANOS	ALORA	X----	2.064,60			
1379510	AYUDANTE COCINA.....	1	EDUCACIÓN	CP. M. CERVANTES	ALORA	X----	2.064,60			
1380610	AYUDANTE COCINA.....	0	EDUCACIÓN	CP. TORRIJOS	ALQUERIA	X----	2.064,60			
1385010	AYUDANTE COCINA.....	1	EDUCACIÓN	COL.ED.INF.Y PRIM.	ANTEQUERA	X----	2.064,60			
1356010	AYUDANTE COCINA.....	0	EDUCACIÓN	CPC. SAN JUAN	ANTEQUERA	X----	2.064,60			
1356810	AYUDANTE COCINA.....	2	EDUCACIÓN	CP. SAN SEBASTIAN	ARCHIDONA	X----	2.064,60			
1378910	AYUDANTE COCINA.....	0	EDUCACIÓN	CP. POETA S. RUEDA	ARROYO DE LA MIEL	X----	2.064,60			
1386910	AYUDANTE COCINA.....	0	EDUCACIÓN	CP.EGB.405 LEALA	ARROYO DE LA MIEL	X----	2.064,60			
2264210	AYUDANTE COCINA.....	0	EDUCACIÓN	CP.EGB.445 PALOMA	ARROYO DE LA MIEL	X----	2.064,60			
1654810	AYUDANTE COCINA.....	0	EDUCACIÓN	CP.N.SRA.CANDELARIA	BENAGALBON	X----	2.064,60			
1361010	AYUDANTE COCINA.....	0	EDUCACIÓN	C.E.I.PR. EL TARAJAL	CAMPANILLAS	X----	2.064,60			
301010	AYUDANTE COCINA.....	0	AGRICULTURA Y PESCA	C.I.F.A. CAMPANILLAS	CAMPANILLAS	X----	2.064,60			
1360710	AYUDANTE COCINA.....	0	EDUCACIÓN	CP. JOSE CALDERON	CAMPANILLAS	X----	2.064,60			
1357910	AYUDANTE COCINA.....	0	EDUCACIÓN	CP. SAN SEBASTIAN	CASABERMEJA	X----	2.064,60			
1361210	AYUDANTE COCINA.....	1	EDUCACIÓN	CP. CIUDAD DE JAEN	CHURRIANA	X----	2.064,60			
1652710	AYUDANTE COCINA.....	1	EDUCACIÓN	R.E.VIRG.FUENSTA.	COIN	X----	2.064,60			
1359210	AYUDANTE COCINA.....	0	EDUCACIÓN	R.ESC.RIO GUADIARO	CORTES DE LA FRONTER	X----	2.064,60			
1357710	AYUDANTE COCINA.....	0	EDUCACIÓN	CP. LA CAMPIÑA	ESTACION	X----	2.064,60			

(*) Puesto perteneciente a más de una categoría.

ANEXO 4

Código	Denominación	N V U A M C	Consejería / Org. Autonomo	Centro	Localidad	C. Esp		REQ. PARA DESEMPEÑO		Otras Características
						RFIDP	EUROS	Exp	Titulación Formación	

CONVOCATORIA: TRASLADO LABORALES 2009

GRUPO 005 CERTIFICADO ESCOLAR, FORM.LABORAL

CATEGORIA 5031 AYUDANTE DE COCINA

9800310	AYUDANTE COCINA.....	0	EDUCACIÓN	CP. NTRA. SRA. C.	ESTEPEONA	X----	2.064,60			
1387310	AYUDANTE COCINA.....	2	EDUCACIÓN	CP. SIERRA BERMEJA	ESTEPEONA	X----	2.064,60			
990110	AYUDANTE COCINA.....	3	IGUALDAD Y B.SOCIAL	R. PENSIONISTAS	ESTEPEONA	X----	2.064,60			JORNADA FESTIVOS JORNADA TURNO
1363110	AYUDANTE COCINA.....	0	EDUCACIÓN	CP. JORGE GUILLEN	MALAGA	X----	2.064,60			
1365310	AYUDANTE COCINA.....	1	EDUCACIÓN	CP.A.GUTIERREZ MATA	MALAGA	X----	2.064,60			
8336010	AYUDANTE COCINA.....	0	EDUCACIÓN	CP.DR.GALVEZ MOLL	MALAGA	X----	2.064,60			
1362510	AYUDANTE COCINA.....	1	EDUCACIÓN	CP.EE.STA.R.LIMA	MALAGA	X----	2.064,60			
994910	AYUDANTE COCINA.....	0	IGUALDAD Y B.SOCIAL	R. PENSIONISTAS	MALAGA	X----	2.064,60			JORNADA FESTIVOS JORNADA TURNO
1391310	AYUDANTE COCINA.....	1	EDUCACIÓN	RESIDENCIA IES	MALAGA	X----	2.064,60			
557410	AYUDANTE COCINA.....	4	EMPLEO	CIUDAD RESD.L-TIEMPO	MARBELLA	X----	2.064,60			
9607310	AYUDANTE DE COCINA.....	1	EMPLEO	CIUDAD RESD.L-TIEMPO	MARBELLA	X----	2.064,60			ESTACIONAL
1370110	AYUDANTE COCINA.....	0	EDUCACIÓN	CP. SAN ISIDRO	PERIANA	X----	2.064,60			
1370510	AYUDANTE COCINA.....	2	EDUCACIÓN	CP.N.SRA.FUENSTA.	PIZARRA	X----	2.064,60			
1376810	AYUDANTE COCINA.....	1	EDUCACIÓN	CP. GINER DE RIOS	RONDA	X----	2.064,60			
1371110	AYUDANTE COCINA.....	0	EDUCACIÓN	CP. STIMA TRIN.	SIERRA DE YEGUAS	X----	2.064,60			
3318610	AYUDANTE DE COCINA.....	1	IGUALDAD Y B.SOCIAL	C.DE PROTC. VIRG. E.	TORREMOLINOS	X----	2.064,60			JORNADA FESTIVOS JORNADA TURNO
3319110	AYUDANTE COCINA.....	0	JUSTICIA Y ADMON.PCA	C.MENR.INFRACT.S.FCO	TORREMOLINOS	X----	2.064,60			JORNADA FESTIVOS JORNADA TURNO
1367910	AYUDANTE COCINA.....	0	EDUCACIÓN	CP.CIUDAD P.MALLORCA	TORREMOLINOS	X----	2.064,60			
1654410	AYUDANTE COCINA.....	0	EDUCACIÓN	CP. EL MORCHE	TORROX-COSTA	X----	2.064,60			
3318210	AYUDANTE COCINA.....	0	IGUALDAD Y B.SOCIAL	C. PROTC. VIRG. V.IA	VELEZ-MALAGA	X----	2.064,60			JORNADA FESTIVOS JORNADA TURNO
1384110	AYUDANTE COCINA.....	0	EDUCACIÓN	CP. EGB LA GLORIA	VELEZ-MALAGA	X----	2.064,60			
1386010	AYUDANTE COCINA.....	0	EDUCACIÓN	CP. LA AXARQUIA	VELEZ-MALAGA	X----	2.064,60			
1371910	AYUDANTE COCINA.....	0	EDUCACIÓN	CP. N.S. REMEDIOS	VELEZ-MALAGA	X----	2.064,60			
1372310	AYUDANTE COCINA.....	0	EDUCACIÓN	CP.J.L.VILLAR PALASI	VELEZ-MALAGA	X----	2.064,60			
1654710	AYUDANTE COCINA.....	0	EDUCACIÓN	CPC. VELASCO/MERINO	VILLANUEVA DEL ROSAR	X----	2.064,60			
1373610	AYUDANTE COCINA.....	1	EDUCACIÓN	CPC. LOPEZ MAYOR	VILLANUEVA DEL TRABU	X----	2.064,60			

TOTAL PROVINCIA: 27

PROVINCIA 41 SEVILLA

1022210	AYUDANTE COCINA.....	1	IGUALDAD Y B.SOCIAL	CASE AZAHAR	ALCALA DE GUADAIRA	X----	2.064,60			
1398910	AYUDANTE COCINA.....	2	EDUCACIÓN	CPC. M. CERVANTES	ALCOLEA DEL RIO	X----	2.064,60			
1399310	AYUDANTE COCINA.....	0	EDUCACIÓN	CP. V. ALEIXANDRE	ALGABA [LA]	X----	2.064,60			
1400410	AYUDANTE COCINA.....	0	EDUCACIÓN	CP.M.SANCHEZ ALONSO	ARAHAL [EL]	X----	2.064,60			
1400810	AYUDANTE COCINA.....	2	EDUCACIÓN	CP. SAN FLACIDO	BADOLATOSA	X----	2.064,60			
1402010	AYUDANTE COCINA.....	0	EDUCACIÓN	CP. BERNARDO BARCO	CAMPANA [LA]	X----	2.064,60			
1402610	AYUDANTE COCINA.....	0	EDUCACIÓN	CP. LA ESPERANZA	CANTILLANA	X----	2.064,60			
1402310	AYUDANTE COCINA.....	1	EDUCACIÓN	CP. N.SRA. LA S.	CANTILLANA	X----	2.064,60			
1403110	AYUDANTE COCINA.....	0	EDUCACIÓN	CP. PEDRO I	CARMONA	X----	2.064,60			
1403510	AYUDANTE COCINA.....	1	EDUCACIÓN	CP. M. CERVANTES	CASTIBLANCO DE LOS A	X----	2.064,60			
1403910	AYUDANTE COCINA.....	2	EDUCACIÓN	R. ESC. CASTILLO	CAZALLA DE LA SIERRA	X----	2.064,60			
1404210	AYUDANTE COCINA.....	2	EDUCACIÓN	R. ESC. LOS PINOS	CONSTANTINA	X----	2.064,60			
1027810	AYUDANTE COCINA.....	0	IGUALDAD Y B.SOCIAL	R.ASISTIDOS.MONTEQUI	DOS HERMANAS	X----	2.064,60			JORNADA FESTIVOS JORNADA TURNO
1407410	AYUDANTE COCINA.....	1	EDUCACIÓN	C.E.I.PR. EL VALLE	ECIJA	X----	2.064,60			
1407510	AYUDANTE COCINA.....	0	EDUCACIÓN	CP. M. CERVANTES	ECIJA	X----	2.064,60			
1407810	AYUDANTE COCINA.....	1	EDUCACIÓN	CP. N.SRA. REMEDIOS	ESTEPA	X----	2.064,60			
1408610	AYUDANTE COCINA.....	0	EDUCACIÓN	CP. STA. TERESA J.	FUENTES DE ANDALUCIA	X----	2.064,60			
1417110	AYUDANTE COCINA.....	1	EDUCACIÓN	CP. FLORENTINA BOU	ISLA MAYOR	X----	2.064,60			
1410310	AYUDANTE COCINA.....	0	EDUCACIÓN	CP. M. CERVANTES	LORA DEL RIO	X----	2.064,60			
1411110	AYUDANTE COCINA.....	0	EDUCACIÓN	CP. REYES ESPAÑA	LORA DEL RIO	X----	2.064,60			
1411510	AYUDANTE COCINA.....	0	EDUCACIÓN	CP. A. MACHADO	LUISIANA [LA]	X----	2.064,60			
1659810	AYUDANTE COCINA.....	0	EDUCACIÓN	CP.MTRA.A.ES CUESTA	MARCHENA	X----	2.064,60			
1411810	AYUDANTE COCINA.....	0	EDUCACIÓN	CP.NTRO.P.J.NAZARENO	MARCHENA	X----	2.064,60			
2034610	AYUDANTE COCINA.....	0	IGUALDAD Y B.SOCIAL	C.PROTC.STA.TERESA J	MARCHENA	X----	2.064,60			JORNADA FESTIVOS JORNADA TURNO
1004510	AYUDANTE COCINA.....	2	IGUALDAD Y B.SOCIAL	R. ASISTIDA MARCHENA	MARCHENA	X----	2.064,60			JORNADA FESTIVOS JORNADA TURNO
1659910	AYUDANTE COCINA.....	0	EDUCACIÓN	CP. E. RUIZ PORRAS	MATARREDONDA	X----	2.064,60			
1412710	AYUDANTE COCINA.....	0	EDUCACIÓN	CP. SAN J. RIBERA	MOLARES [LOS]	X----	2.064,60			
1412910	AYUDANTE COCINA.....	1	EDUCACIÓN	CP. SANTA TERESA	MONTELLANO	X----	2.064,60			
1918910	AYUDANTE COCINA.....	1	EDUCACIÓN	CP.SEGUNDO CENTENARI	MONTELLANO	X----	2.064,60			
3254610	AYUDANTE COCINA.....	1	EDUCACIÓN	CP. A. MACHADO	MORON DE LA FRONTERA	X----	2.064,60			
1918010	AYUDANTE COCINA.....	1	EDUCACIÓN	CP. REINA SOFIA	MORON DE LA FRONTERA	X----	2.064,60			
1413310	AYUDANTE COCINA.....	0	EDUCACIÓN	CP.L.HDEZ.LEDESMA	MORON DE LA FRONTERA	X----	2.064,60			
1413510	AYUDANTE COCINA.....	2	EDUCACIÓN	CP.M* AUXILIADORA	MORON DE LA FRONTERA	X----	2.064,60			

(*) Puesto perteneciente a más de una categoría.

ANEXO 4

Código	Denominación	N V U A M C	Consejería / Org. Autonomo	Centro	Localidad	C. Esp		REQ. PARA DESEMPEÑO		Otras Características
						RFIDP	EUROS	Exp	Titulación Formación	

CONVOCATORIA: TRASLADO LABORALES 2009

GRUPO 005 CERTIFICADO ESCOLAR, FORM.LABORAL

CATEGORIA 5031 AYUDANTE DE COCINA

1414210	AYUDANTE COCINA.....	0	EDUCACIÓN	CP. S. J. CALASANZ	NAVAS DE LA CONCEPCI	X----	2.064,60			
8864510	AYUDANTE COCINA.....	1	EDUCACIÓN	CP. N. SRA. FATIMA	OSUNA	X----	2.064,60			
1414610	AYUDANTE COCINA.....	0	EDUCACIÓN	CP.RODRIGUEZ MARIN	OSUNA	X----	2.064,60			
2276210	AYUDANTE COCINA.....	0	EDUCACIÓN	CP. M. CERVANTES	PALACIOS Y VILLAFRAN	X----	2.064,60			
1415310	AYUDANTE COCINA.....	0	EDUCACIÓN	CP.Mª AUXILIADORA	PALACIOS Y VILLAFRAN	X----	2.064,60			
1427710	AYUDANTE COCINA.....	1	EDUCACIÓN	CP.F.GARCIA LORCA	PALMAR DE TROYA [EL]	X----	2.064,60			
1416110	AYUDANTE COCINA.....	2	EDUCACIÓN	CP. PEDRO PARIAS	PEÑAFLOR	X----	2.064,60			
1660210	AYUDANTE COCINA.....	0	EDUCACIÓN	CP. LA INMACULADA	PRUNA	X----	2.064,60			
3253910	AYUDANTE COCINA.....	1	EDUCACIÓN	CP. SAN JOSE	PUEBLA DE CAZALLA [L	X----	2.064,60			
1416710	AYUDANTE COCINA.....	0	EDUCACIÓN	CP. S. J. CALASANZ	PUEBLA DE LOS INFANT	X----	2.064,60			
1417710	AYUDANTE COCINA.....	2	EDUCACIÓN	CP. MANUEL SIUROT	RODA DE ANDALUCIA [L	X----	2.064,60			
1437810	AYUDANTE COCINA.....	0	EDUCACIÓN	CP.N.SRA.PATROCINIO	SAN JOSE DE LA RINCO	X----	2.064,60			
1660910	AYUDANTE COCINA.....	0	EDUCACIÓN	CP. LA PAZ	SANLUCAR LA MAYOR	X----	2.064,60			
1001410	AYUDANTE COCINA.....	0	IGUALDAD Y B.SOCIAL	CASE G. FUERTES	SEVILLA	X----	2.064,60			
1420610	AYUDANTE COCINA.....	0	EDUCACIÓN	CP. ADRIANO	SEVILLA	X----	2.064,60			
1421010	AYUDANTE COCINA.....	0	EDUCACIÓN	CP. HNOS. MACHADO	SEVILLA	X----	2.064,60			
1425910	AYUDANTE COCINA.....	0	EDUCACIÓN	CP. J. R. JIMENEZ	SEVILLA	X----	2.064,60			
1419310	AYUDANTE COCINA.....	0	EDUCACIÓN	CP. MANUEL CANELA	SEVILLA	X----	2.064,60			
1421810	AYUDANTE COCINA.....	0	EDUCACIÓN	CP. TEODOSIO	SEVILLA	X----	2.064,60			
1435310	AYUDANTE COCINA.....	0	EDUCACIÓN	IES HELIOPOLIS	SEVILLA	X----	2.064,60			
1033010	AYUDANTE COCINA.....	2	IGUALDAD Y B.SOCIAL	R.VALIDOS HELIOPOLIS	SEVILLA	X----	2.064,60			JORNADA FESTIVOS JORNADA TURNO
1426910	AYUDANTE COCINA.....	0	EDUCACIÓN	CP. CARLOS V	TORREBLANCA DE LOS C	X----	2.064,60			
1427210	AYUDANTE COCINA.....	0	EDUCACIÓN	CP. VELEZ GUEVARA	TORREBLANCA DE LOS C	X----	2.064,60			
1428210	AYUDANTE COCINA.....	0	EDUCACIÓN	CP. COCA LA PIÑERA	UTRERA	X----	2.064,60			
1427910	AYUDANTE COCINA.....	0	EDUCACIÓN	CP.S/J.ALV.QUINTERO	UTRERA	X----	2.064,60			
3371110	AYUDANTE COCINA.....	0	EDUCACIÓN	CP. GIL LOPEZ	VISO DEL ALCOR [EL]	X----	2.064,60			

TOTAL PROVINCIA: 31

TOTAL CATEGORIA: 219

(*) Puesto perteneciente a más de una categoría.

ANEXO 4

Código	Denominación	N V U A M C	Consejería / Org. Autonomo	Centro	Localidad	C. Esp		REQ. PARA DESEMPEÑO		Otras Características
						RFIDP	EUROS	Exp	Titulación Formación	
CONVOCATORIA: TRASLADO LABORALES 2009										
GRUPO 005 CERTIFICADO ESCOLAR, FORM.LABORAL			CATEGORIA 5032 PINCHE DE COCINA							
PROVINCIA 04 ALMERIA										
837210	PINCHE DE COCINA.....	0	IGUALDAD Y B.SOCIAL	R. DE PENSIONISTAS	ALMERIA	X----	1.880,04			JORNADA FESTIVOS JORNADA TURNO
526410	PINCHE DE COCINA.....	3	EMPLEO	R.T.L. AGUADULCE	ROQUETAS DE MAR	X----	1.880,04			JORNADA TURNO
9605810	PINCHE COCINA.....	1	EMPLEO	R.T.L. AGUADULCE	ROQUETAS DE MAR	X----	1.880,04			JORNADA TURNO ESTACIONAL
TOTAL PROVINCIA: 4										
PROVINCIA 11 CADIZ										
871010	PINCHE DE COCINA.....	2	IGUALDAD Y B.SOCIAL	R. DE PENSIONISTAS	ALGECIRAS	X----	1.880,04			JORNADA FESTIVOS JORNADA TURNO
531510	PINCHE DE COCINA.....	4	EMPLEO	R. DE CADIZ	CADIZ	X----	1.880,04			
854810	PINCHE DE COCINA.....	1	IGUALDAD Y B.SOCIAL	C.PROTC.TOLOSA LATOU	CHIPIONA	X----	1.880,04			JORNADA FESTIVOS JORNADA TURNO
876410	PINCHE DE COCINA.....	2	IGUALDAD Y B.SOCIAL	R. DE PENSIONISTAS	JEREZ DE LA FRONTERA	X----	1.880,04			JORNADA FESTIVOS JORNADA TURNO
536110	PINCHE DE COCINA.....	4	EMPLEO	R.T.L.BURGO TURISTIC	LINEA DE LA CONCEPCI	X----	1.880,04			
3308110	PINCHE.....	0	IGUALDAD Y B.SOCIAL	CDTE. I SAN ALVARO	PUERTO SERRANO	X----	1.880,04			
TOTAL PROVINCIA: 13										
PROVINCIA 14 CORDOBA										
1234810	PINCHE DE COCINA.....	0	EDUCACIÓN	CP. LUIS GONGORA	ALMODOVAR DEL RIO	X----	1.880,04			
886010	PINCHE DE COCINA.....	0	IGUALDAD Y B.SOCIAL	C. PROTECCION LUCANO	CERRO MURIANO	X----	1.880,04			JORNADA FESTIVOS JORNADA TURNO
901710	PINCHE DE COCINA.....	1	IGUALDAD Y B.SOCIAL	R. MIXTA PENSIONISTA	CORDOBA	X----	1.880,04			JORNADA FESTIVOS JORNADA TURNO
TOTAL PROVINCIA: 1										
PROVINCIA 18 GRANADA										
925310	PINCHE DE COCINA.....	0	IGUALDAD Y B.SOCIAL	R. DE PENSIONISTAS	ARMILLA	X----	1.880,04			JORNADA FESTIVOS JORNADA TURNO
914410	PINCHE DE COCINA.....	0	IGUALDAD Y B.SOCIAL	C. PROTC. A. GANIVET	GRANADA	X----	1.880,04			JORNADA FESTIVOS JORNADA TURNO
542810	PINCHE DE COCINA.....	1	EMPLEO	R.T.L. PRADOLLANO	MONACHIL	X----	1.880,04			
TOTAL PROVINCIA: 1										
PROVINCIA 21 HUELVA										
3314510	PINCHE COCINA.....	1	IGUALDAD Y B.SOCIAL	R.MIXTA PENSIONISTAS	HUELVA	X----	1.880,04			JORNADA FESTIVOS JORNADA TURNO
547610	PINCHE DE COCINA.....	1	EMPLEO	R.T.L. PUNTA UMBRIA	PUNTA UMBRIA	X----	1.880,04			
TOTAL PROVINCIA: 2										
PROVINCIA 23 JAEN										
962610	PINCHE COCINA.....	3	IGUALDAD Y B.SOCIAL	R.PENSIONISTAS OLIVA	CAROLINA [LA]	X----	1.880,04			JORNADA FESTIVOS JORNADA TURNO
27110	PINCHE DE COCINA.....	0	MEDIO AMBIENTE	D.P. MEDIO AMB. JAEN	JAEN	X----	1.880,04			
975910	PINCHE DE COCINA.....	1	IGUALDAD Y B.SOCIAL	C. MINUSV. PSIQUICOS	LINARES	X----	1.880,04			JORNADA FESTIVOS JORNADA TURNO
973610	PINCHE DE COCINA.....	3	IGUALDAD Y B.SOCIAL	R.MIX. PENSIONISTAS	LINARES	X----	1.880,04			JORNADA FESTIVOS JORNADA TURNO
957110	PINCHE DE COCINA.....	0	IGUALDAD Y B.SOCIAL	R. ASISTIDA	UBEDA	X----	1.880,04			JORNADA FESTIVOS JORNADA TURNO
TOTAL PROVINCIA: 7										
PROVINCIA 29 MALAGA										
990810	PINCHE DE COCINA.....	1	IGUALDAD Y B.SOCIAL	R. PENSIONISTAS	ESTEPONA	X----	1.880,04			JORNADA FESTIVOS JORNADA TURNO
995710	PINCHE DE COCINA.....	0	IGUALDAD Y B.SOCIAL	R. PENSIONISTAS	MALAGA	X----	1.880,04			JORNADA FESTIVOS JORNADA TURNO
9607610	PINCHE COCINA.....	2	EMPLEO	CIUDAD RESD.L-TIEMPO	MARBELLA	X----	1.880,04			JORNADA TURNO ESTACIONAL
557510	PINCHE DE COCINA.....	7	EMPLEO	CIUDAD RESD.L-TIEMPO	MARBELLA	X----	1.880,04			
TOTAL PROVINCIA: 10										

(*) Puesto perteneciente a más de una categoría.

ANEXO 4

Código	Denominación	N V U A M C	Consejería / Org. Autonomo	Centro	Localidad	C. Esp		REQ. PARA DESEMPEÑO		Otras Características
						RFIDP	EUROS	Exp	Titulación Formación	

CONVOCATORIA: TRASLADO LABORALES 2009

GRUPO 005 CERTIFICADO ESCOLAR, FORM.LABORAL

CATEGORIA 5032 PINCHE DE COCINA

PROVINCIA 41 SEVILLA

1028410	PINCHE DE COCINA.....	2	IGUALDAD Y B.SOCIAL	R.ASISTIDOS.MONTEQUI	DOS HERMANAS	X----	1.880,04			JORNADA FESTIVOS JORNADA TURNO
2280910	PINCHE DE COCINA.....	1	EDUCACIÓN	IES. ATENEA	MAIRENA DEL ALJARAFE	X----	1.880,04			
1017610	PINCHE DE COCINA.....	1	IGUALDAD Y B.SOCIAL	C.PROTC.STA.TERESA J	MARCHENA	X----	1.880,04			JORNADA FESTIVOS JORNADA TURNO
1004610	PINCHE DE COCINA.....	1	IGUALDAD Y B.SOCIAL	R. ASISTIDA	MARCHENA MARCHENA	X----	1.880,04			JORNADA FESTIVOS JORNADA TURNO
1033610	PINCHE DE COCINA.....	1	IGUALDAD Y B.SOCIAL	R.VALIDOS HELIOPOLIS	SEVILLA	X----	1.880,04			JORNADA FESTIVOS JORNADA TURNO
11090510	PINCHE COCINA.....	1	PRESIDENCIA	SCRT.GRAL. TECNICA	SEVILLA	X----	1.880,04			JORNADA TARDE

TOTAL PROVINCIA: 7

TOTAL CATEGORIA: 45

(*) Puesto perteneciente a más de una categoría.

ANEXO 4

Código	Denominación	NVAUMC	Consejería / Org. Autonomo	Centro	Localidad	C. Esp		REQ. PARA DESEMPEÑO		Otras Características
						RFIDP	EUROS	Exp	Titulación Formación	

CONVOCATORIA: TRASLADO LABORALES 2009

GRUPO 005 CERTIFICADO ESCOLAR, FORM.LABORAL CATEGORIA 5041 CONSERJE

PROVINCIA 04 ALMERIA

1506910	CONSERJE	0	TURISMO, COM. Y DEP.	C. NAUTICO	ALMERIA	X----	2.478,84			
54210	CONSERJE	0	GOBERNACIÓN	DEL.GOB. J.A.-ALM.	ALMERIA	X----	2.478,84			
2345310	CONSERJE	0	AGRICULTURA Y PESCA	D.P. AGRIC.Y PES.-AL	ALMERIA	X----	2.478,84			
1487010	CONSERJE	0	CULTURA	D.P. CULTURA-ALMERIA	ALMERIA	X----	2.478,84			
1948110	CONSERJE	0	IGUALDAD Y B.SOCIAL	D.P.IGUALD.Y B.S.-AL	ALMERIA	X----	2.478,84			
678910	CONSERJE	0	SALUD	D.P.SALUD DE ALMERIA	ALMERIA	X----	2.478,84			
1590410	CONSERJE	0	TURISMO, COM. Y DEP.	D.P.TUR.COM Y DEP-AL	ALMERIA	X----	2.478,84			
1511610	CONSERJE	0	TURISMO, COM. Y DEP.	ESTADIO DE LA JUVEN.	ALMERIA	X----	2.478,84			JORNADA TARDE
3242910	CONSERJE	0	EDUCACIÓN	IES.SOL PORTOCARRERO	ALMERIA	X----	2.478,84			
1511010	CONSERJE	0	CULTURA	MUSEO	ALMERIA	X----	2.478,84			
9366810	CONSERJE	0	IGUALDAD Y B.SOCIAL	R. DE PENSIONISTAS	ALMERIA	X----	2.478,84			JORNADA FESTIVOS
1167510	CONSERJE	1	EDUCACIÓN	R. ESC. MADRE LUZ	ALMERIA	X----	2.478,84			
526110	CONSERJE	1	EMPLEO	R.T.L. AGUADULCE	ROQUETAS DE MAR	X----	2.478,84			JORNADA TURNO

TOTAL PROVINCIA: 2

PROVINCIA 11 CADIZ

1192810	CONSERJE	0	EDUCACIÓN	IES KURSAAL	ALGECIRAS	X----	2.478,84			
1975710	CONSERJE	1	GOBERNACIÓN	DEL.GOB. J.A.-CADIZ	CADIZ	X----	2.478,84			
2521610	CONSERJE	0	OO.PP. Y TRANSPORTES	D.P. OO.PP.Y TR.-CA	CADIZ	X----	2.478,84			
6791210	CONSERJE	1	AGRICULTURA Y PESCA	D.P. AGRIC.Y PES.-CA	CADIZ	X----	2.478,84			
1489710	CONSERJE	0	CULTURA	D.P. CULTURA-CADIZ	CADIZ	X----	2.478,84			
9107410	CONSERJE	0	INNOV.,CIENCIA Y EMP	D.P. INNOV.C.Y E.(CA	CADIZ	X----	2.478,84			
1594810	CONSERJE	0	IGUALDAD Y B.SOCIAL	D.P.IGUALD.Y B.S.-CA	CADIZ	X----	2.478,84			
681010	CONSERJE	0	SALUD	D.P.SALUD DE CADIZ	CADIZ	X----	2.478,84			
1512910	CONSERJE	0	TURISMO, COM. Y DEP.	D.P.TUR.COM Y DEP-CA	CADIZ	X----	2.478,84			
1949210	CONSERJE	1	CULTURA	MUSEO	CADIZ	X----	2.478,84			
533210	CONSERJE	1	EMPLEO	R. DE CADIZ	CADIZ	X----	2.478,84			
287210	CONSERJE	0	AGRICULTURA Y PESCA	C.I.F.A.RANCHOMERCED	JEREZ DE LA FRONTERA	X----	2.478,84			
535510	CONSERJE	0	EMPLEO	R.T.L.BURGO TURISTIC	LINEA DE LA CONCEPCI	X----	2.478,84			
354410	CONSERJE	0	AGRICULTURA Y PESCA	C.F.SEG.MAR.Y AD.FL.	SANLUCAR DE BARRAMED	X----	2.478,84			

TOTAL PROVINCIA: 4

PROVINCIA 14 CORDOBA

889810	CONSERJE	0	IGUALDAD Y B.SOCIAL	CDTE. LOS NARANJOSIV	CORDOBA	X----	2.478,84			JORNADA FESTIVOS JORNADA TURNO
293210	CONSERJE	0	AGRICULTURA Y PESCA	C.I.F.A.ALAM.OBISPO	CORDOBA	X----	2.478,84			
2523210	CONSERJE	0	GOBERNACIÓN	DEL.GOB. J.A.-COR.	CORDOBA	X----	2.478,84			
9384910	CONSERJE	0	OO.PP. Y TRANSPORTES	D.P. OO.PP.Y TR.-CO	CORDOBA	X----	2.478,84			
1492510	CONSERJE	0	CULTURA	D.P. CULTURA-CORDOBA	CORDOBA	X----	2.478,84			
8308110	CONSERJE	0	MEDIO AMBIENTE	D.P. MEDIO AMB. CO	CORDOBA	X----	2.478,84			
1134510	CONSERJE	0	EDUCACIÓN	D.P.EDUCACIÓN-CO	CORDOBA	X----	2.478,84			
1964210	CONSERJE	0	EMPLEO	D.P.EMPLEO CORDOBA	CORDOBA	X----	2.478,84			
1599210	CONSERJE	1	IGUALDAD Y B.SOCIAL	D.P.IGUALD.Y B.S.-CO	CORDOBA	X----	2.478,84			
1863410	CONSERJE	0	SALUD	D.P.SALUD DE CORDOBA	CORDOBA	X----	2.478,84			
1521310	CONSERJE	0	CULTURA	MUSEO ARQUEOLOGICO	CORDOBA	X----	2.478,84			
1520110	CONSERJE	1	CULTURA	MUSEO BELLAS ARTES	CORDOBA	X----	2.478,84			
894010	CONSERJE	0	IGUALDAD Y B.SOCIAL	CASE LAS SOLEDADES	LUCENA	X----	2.478,84			

TOTAL PROVINCIA: 2

PROVINCIA 18 GRANADA

925610	CONSERJE	0	IGUALDAD Y B.SOCIAL	R. DE PENSIONISTAS	ARMILLA	X----	2.478,84			JORNADA FESTIVOS
1474910	CONSERJE	0	CULTURA	BIBL. DE ANDALUCIA	GRANADA	X----	2.478,84			
66610	CONSERJE	0	GOBERNACIÓN	DEL.GOB. J.A.-GRAN.	GRANADA	X----	2.478,84			
2499010	CONSERJE	0	OO.PP. Y TRANSPORTES	D.P. OO.PP.Y TR.-GR	GRANADA	X----	2.478,84			
327510	CONSERJE	0	AGRICULTURA Y PESCA	D.P. AGRIC.Y PES.-GR	GRANADA	X----	2.478,84			
1947110	CONSERJE	1	EDUCACIÓN	D.P.EDUCACIÓN-GR	GRANADA	X----	2.478,84			
1936910	CONSERJE	0	IGUALDAD Y B.SOCIAL	D.P.IGUALD.Y B.S.-GR	GRANADA	X----	2.478,84			
685210	CONSERJE	1	SALUD	D.P.SALUD DE GRANADA	GRANADA	X----	2.478,84			
1525610	CONSERJE	0	TURISMO, COM. Y DEP.	D.P.TUR.COM Y DEP-GR	GRANADA	X----	2.478,84			
2529610	CONSERJE	0	TURISMO, COM. Y DEP.	D.P.TUR.COM Y DEP-GR	GRANADA	X----	2.478,84			
1526310	CONSERJE	1	CULTURA	MUSEO ARQUEOLOGICO	GRANADA	X----	2.478,84			
1527810	CONSERJE	0	CULTURA	MUSEO BELLAS ARTES	GRANADA	X----	2.478,84			
2562510	CONSERJE	0	CJO. CONSULTIVO AND.	SCRT. GENERAL	GRANADA	XX----	3.149,28			
542310	CONSERJE	0	EMPLEO	R.T.L. PRADOLLANO	MONACHIL	X----	2.478,84			

TOTAL PROVINCIA: 3

(*) Puesto perteneciente a más de una categoría.

ANEXO 4

Código	Denominación	NVAUMC	Consejería / Org. Autonomo	Centro	Localidad	C. Esp		REQ. PARA DESEMPEÑO		Otras Características
						RFIDP	EUROS	Exp	Titulación Formación	

CONVOCATORIA: TRASLADO LABORALES 2009

GRUPO 005 CERTIFICADO ESCOLAR, FORM.LABORAL CATEGORIA 5041 CONSERJE

PROVINCIA 21 HUELVA

2186510	CONSERJE	0	CULTURA	BIBLIOTECA	HUELVA	X----	2.478,84			
3314810	CONSERJE	0	IGUALDAD Y B.SOCIAL	CDTE. I MORACLAROS	HUELVA	X----	2.478,84			
389910	CONSERJE	0	AGRICULTURA Y PESCA	C.I.F.PESQ.Y AG. HU	HUELVA	X----	2.478,84			
2551910	CONSERJE	1	GOBERNACIÓN	DEL.GOB. J.A.-HUELVA	HUELVA	X----	2.478,84			
254610	CONSERJE	1	OO.PP. Y TRANSPORTES	D.P. OO.PP.Y TR.-HU	HUELVA	X----	2.478,84			
1498310	CONSERJE	0	CULTURA	D.P. CULTURA-HUELVA	HUELVA	X----	2.478,84			
2406510	CONSERJE	0	MEDIO AMBIENTE	D.P. MEDIO AMB. DE H	HUELVA	X----	2.478,84			
1143510	CONSERJE	0	EDUCACIÓN	D.P. EDUCACIÓN-HU	HUELVA	X----	2.478,84			
1607910	CONSERJE	2	IGUALDAD Y B.SOCIAL	D.P. IGUALD. Y B.S.-HU	HUELVA	X----	2.478,84			
489110	CONSERJE	0	ECONOMIA Y HACIENDA	D.PROV. EC/HAC. DE H	HUELVA	X----	2.478,84			
687210	CONSERJE	0	SALUD	D.P.SALUD DE HUELVA	HUELVA	X----	2.478,84			
6591610	CONSERJE	0	EDUCACIÓN	IES. PABLO NERUDA	HUELVA	X----	2.478,84			
1531710	CONSERJE	0	CULTURA	MUSEO	HUELVA	X----	2.478,84			
949810	CONSERJE	0	IGUALDAD Y B.SOCIAL	R.MIXTA PENSIONISTAS	HUELVA	X----	2.478,84			JORNADA FESTIVOS
547310	CONSERJE	0	EMPLEO	R.T.L. PUNTA UMBRIA	PUNTA UMBRIA	X----	2.478,84			

TOTAL PROVINCIA: 4

PROVINCIA 23 JAEN

954510	CONSERJE	0	IGUALDAD Y B.SOCIAL	C.PROTC. SAN J. CRUZ	CAROLINA [LA]	X----	2.478,84			
962310	CONSERJE	0	IGUALDAD Y B.SOCIAL	R.PENSIONISTAS OLIVA	CAROLINA [LA]	X----	2.478,84			JORNADA FESTIVOS
1533610	CONSERJE	0	CULTURA	ARCHIVO HISTORICO	JAEN	X----	2.478,84			
1535110	CONSERJE	0	CULTURA	BIBLIOTECA	JAEN	X----	2.478,84			
77010	CONSERJE	0	GOBERNACIÓN	DEL.GOB. J.A.-JAEN	JAEN	X----	2.478,84			
1976310	CONSERJE	0	OO.PP. Y TRANSPORTES	D.P. OO.PP.Y TR.-JA	JAEN	X----	2.478,84			
1938010	CONSERJE	0	CULTURA	D.P. CULTURA-JAEN	JAEN	X----	2.478,84			
2035510	CONSERJE	0	INNOV.,CIENCIA Y EMP	D.P. INNOV.C.Y E. (JA	JAEN	X----	2.478,84			
1975510	CONSERJE	0	EDUCACIÓN	D.P. EDUCACIÓN-JA	JAEN	X----	2.478,84			
1612810	CONSERJE	0	IGUALDAD Y B.SOCIAL	D.P. IGUALD. Y B.S.-JA	JAEN	X----	2.478,84			
689110	CONSERJE	0	SALUD	D.P.SALUD DE JAEN	JAEN	X----	2.478,84			
498810	CONSERJE	0	TURISMO,COM. Y DEP.	D.P.TUR.COM Y DEP-JA	JAEN	X----	2.478,84			
1535610	CONSERJE	0	CULTURA	MUSEO	JAEN	X----	2.478,84			
10815310	CONSERJE	1	CULTURA	CONJ.ARQ. DE CASTULO	LINARES	X----	2.478,84			JORNADA FESTIVOS
973710	CONSERJE	0	IGUALDAD Y B.SOCIAL	R.MIX. PENSIONISTAS	LINARES	X----	2.478,84			JORNADA TURNO
957310	CONSERJE	0	IGUALDAD Y B.SOCIAL	R. ASISTIDA	UBEDA	X----	2.478,84			JORNADA FESTIVOS

TOTAL PROVINCIA: 1

PROVINCIA 29 MALAGA

984110	CONSERJE	0	IGUALDAD Y B.SOCIAL	CASE SAN JUAN	ANTEQUERA	X----	2.478,84			
1358510	CONSERJE	0	EDUCACIÓN	R.E.VIRG.FUENSTA.	COIN	X----	2.478,84			
335610	CONSERJE	0	AGRICULTURA Y PESCA	D.P. AGRIC. Y PES.-MA	MALAGA	X----	2.478,84			
11435110	CONSERJE	1	INNOV.,CIENCIA Y EMP	D.P. INNOV.C.Y E. (MA	MALAGA	X----	2.478,84			
1155610	CONSERJE	0	EDUCACIÓN	D.P. EDUCACIÓN-MA	MALAGA	X----	2.478,84			
1617510	CONSERJE	0	IGUALDAD Y B.SOCIAL	D.P. IGUALD. Y B.S.-MA	MALAGA	X----	2.478,84			
7124310	CONSERJE	0	JUSTICIA Y ADMON.PCA	D.P.JUST.Y A.P.-MAL.	MALAGA	X----	2.478,84			
1926210	CONSERJE	0	SALUD	D.P.SALUD DE MALAGA	MALAGA	X----	2.478,84			
1939810	CONSERJE	1	TURISMO,COM. Y DEP.	D.P.TUR.COM Y DEP-MA	MALAGA	X----	2.478,84			
8180010	CONSERJE	0	VVDA. Y ORD.TERR.	D.P.VVDA.OT MALAGA	MALAGA	X----	2.478,84			
1478810	CONSERJE	0	TURISMO,COM. Y DEP.	I.A. DEL DEPORTE	MALAGA	X----	2.478,84			
7987310	CONSERJE	1	EDUCACIÓN	IES.N1 UNIV.LABORAL	MALAGA	X----	2.478,84			
1998110	CONSERJE	0	CULTURA	MUSEO	MALAGA	X----	2.478,84			
2800510	CONSERJE	0	IGUALDAD Y B.SOCIAL	R. PENSIONISTAS	MALAGA	X----	2.478,84			
7144210	CONSERJE	1	EMPLEO	CIUDAD RESD.I-TIEMPO	MARBELLA	X----	2.478,84			

TOTAL PROVINCIA: 4

PROVINCIA 41 SEVILLA

1005610	CONSERJE	1	IGUALDAD Y B.SOCIAL	R. ASISTIDA MARCHENA	MARCHENA	X----	2.478,84			JORNADA FESTIVOS
1545610	CONSERJE	1	CULTURA	CONJ.ARQ. DE ITALICA	SANTIPONCE	X----	2.478,84			
1473210	CONSERJE	0	CULTURA	C.AND.ARTE CONTEMP.	SEVILLA	X----	2.478,84			
85210	CONSERJE	0	GOBERNACIÓN	DEL.GOB. J.A.-SEV.	SEVILLA	X----	2.478,84			
107210	CONSERJE	0	ECONOMIA Y HACIENDA	DIR. INST.ESTAD.AND.	SEVILLA	X----	2.478,84			
103810	CONSERJE	0	IGUALDAD Y B.SOCIAL	DIR. SEVILLA I.A.M.	SEVILLA	X----	2.478,84			
2041410	CONSERJE	0	OO.PP. Y TRANSPORTES	D.P. OO.PP.Y TR.-SE	SEVILLA	X----	2.478,84			
337610	CONSERJE	0	AGRICULTURA Y PESCA	D.P. AGRIC. Y PES.-SE	SEVILLA	X----	2.478,84			
520210	CONSERJE	1	EMPLEO	D.P.EMPLEO SEVILLA	SEVILLA	X----	2.478,84			
1622310	CONSERJE	2	IGUALDAD Y B.SOCIAL	D.P. IGUALD. Y B.S.-SE	SEVILLA	X----	2.478,84			
692510	CONSERJE	0	SALUD	D.P.SALUD DE SEVILLA	SEVILLA	X----	2.478,84			
11435010	CONSERJE	1	TURISMO,COM. Y DEP.	D.P.TUR.COM Y DEP-SE	SEVILLA	X----	2.478,84			
1549710	CONSERJE	1	CULTURA	MUSEO AA.CC. POPUL.	SEVILLA	X----	2.478,84			

(*) Puesto perteneciente a más de una categoría.

ANEXO 4

Código	Denominación	N V U A M C	Consejería / Org. Autonomo	Centro	Localidad	C. Esp		REQ. PARA DESEMPEÑO		Otras Características
						RFIDP	EUROS	Exp	Titulación Formación	

CONVOCATORIA: TRASLADO LABORALES 2009

GRUPO 005 CERTIFICADO ESCOLAR, FORM.LABORAL

CATEGORIA 5041 CONSERJE

1548210	CONSERJE.....	0	CULTURA	MUSEO ARQUEOLOGICO	SEVILLA	X----	2.478,84			
1548910	CONSERJE.....	0	CULTURA	MUSEO BELLAS ARTES	SEVILLA	X----	2.478,84			JORNADA TURNO
2110	CONSERJE.....	0	MEDIO AMBIENTE	SCRT.GRAL. TECNICA	SEVILLA	X----	2.478,84			
6676910	CONSERJE.....	0	JUSTICIA Y ADMON.PCA	SECRET. GRAL. TCA.	SEVILLA	X----	2.478,84			

TOTAL PROVINCIA: 7

TOTAL CATEGORIA: 27

(*) Puesto perteneciente a más de una categoría.

ANEXO 4

Código	Denominación	N V U A M C	Consejería / Org. Autonómico	Centro	Localidad	C. Esp		REQ. PARA DESEMPEÑO		Otras Características
						RFIDP	EUROS	Exp	Titulación Formación	
CONVOCATORIA: TRASLADO LABORALES 2009										
GRUPO 005 CERTIFICADO ESCOLAR, FORM.LABORAL			CATEGORIA 5042 ORDENANZA							
PROVINCIA 04 ALMERIA										
834410	ORDENANZA	1	IGUALDAD Y B.SOCIAL	CD. TERCERA EDAD	ADRA	X----	1.880,04			JORNADA FESTIVOS
2227210	ORDENANZA	3	EDUCACIÓN	IES. ABDERA	ADRA	X----	1.880,04			
1164410	ORDENANZA	1	EDUCACIÓN	IES GAVIOTA	ADRA	X----	1.880,04			
3140410	ORDENANZA	1	EDUCACIÓN	IES "VIRGEN DEL MAR"	ADRA	X----	1.880,04			
10016510	ORDENANZA	0	EDUCACIÓN	I. E. S.	AGUADULCE	X----	1.880,04			
1185710	ORDENANZA	0	EDUCACIÓN	I. E. S. "AGUADULCE"	AGUADULCE	X----	1.880,04			
7070310	ORDENANZA	1	EDUCACIÓN	IES CARLOS III	AGUADULCE	X----	1.880,04			
834710	ORDENANZA	0	IGUALDAD Y B.SOCIAL	CD. TERCERA EDAD	ALBOX	X----	1.880,04			JORNADA FESTIVOS
2227710	ORDENANZA	0	EDUCACIÓN	IES.CARDENAL CISNERO	ALBOX	X----	1.880,04			
2229710	ORDENANZA	1	EDUCACIÓN	IES.M.GARCIA RAMOS	ALBOX	X----	1.880,04			
1185410	ORDENANZA	0	EDUCACIÓN	IES. CERRO MILANO	ALHAMA DE ALMERIA	X----	1.880,04			
1509710	ORDENANZA	0	CULTURA	ARCHIVO HISTORICO	ALMERIA	X----	1.880,04			
1508810	ORDENANZA	0	CULTURA	BIBL. PUBLICA	ALMERIA	X----	1.880,04			JORNADA TURNO
3017410	ORDENANZA	0	IGUALDAD Y B.SOCIAL	C. LA MUJER	ALMERIA	X----	1.880,04			
1507010	ORDENANZA	0	TURISMO, COM. Y DEP.	C. NAUTICO	ALMERIA	X----	1.880,04			
7018310	ORDENANZA	1	TURISMO, COM. Y DEP.	C. NAUTICO	ALMERIA	X----	1.880,04			JORNADA TARDE
523710	ORDENANZA	0	EMPLEO	C. PREV. RIESG. LAB.	ALMERIA	X----	1.880,04			
1890110	ORDENANZA	0	EDUCACIÓN	C. PROF. ALMERIA I	ALMERIA	X----	1.880,04			
9659310	ORDENANZA	0	IGUALDAD Y B.SOCIAL	CASA DEL MAR	ALMERIA	X----	1.880,04			
838110	ORDENANZA	1	IGUALDAD Y B.SOCIAL	CDTE. II	ALMERIA	X----	1.880,04			JORNADA FESTIVOS JORNADA TURNO
833610	ORDENANZA	0	IGUALDAD Y B.SOCIAL	CDTE. III ALBORAN	ALMERIA	X----	1.880,04			JORNADA FESTIVOS
844210	ORDENANZA	0	IGUALDAD Y B.SOCIAL	CDTE. IV GAVIOTAS	ALMERIA	X----	1.880,04			JORNADA FESTIVOS
829210	ORDENANZA	0	IGUALDAD Y B.SOCIAL	CDTE.I/U.E.D.NUEVA A	ALMERIA	X----	1.880,04			JORNADA FESTIVOS JORNADA TURNO
8671310	ORDENANZA	0	EMPLEO	C. N. P. OC. CORT. GRANDE	ALMERIA	X----	1.880,04			
840010	ORDENANZA	0	IGUALDAD Y B.SOCIAL	C. OCUP. MINUSV. J. PENA	ALMERIA	X----	1.880,04			
1757010	ORDENANZA	0	EDUCACIÓN	CONSV. P. DE DANZA	ALMERIA	X----	1.880,04			
839310	ORDENANZA	0	IGUALDAD Y B.SOCIAL	C. VALOR. /ORIENTACION	ALMERIA	X----	1.880,04			
53710	ORDENANZA	0	GOBERNACIÓN	DEL.GOB. J.A.-ALM.	ALMERIA	X----	1.880,04			
7058910	ORDENANZA	0	GOBERNACIÓN	DEL.GOB. J.A.-ALM.	ALMERIA	X----	1.880,04			JORNADA TARDE
224110	ORDENANZA	0	OO.PP. Y TRANSPORTES	D.P. OO.PP.Y TR.-AL	ALMERIA	X----	1.880,04			
321410	ORDENANZA	0	AGRICULTURA Y PESCA	D.P. AGRIC.Y PES.-AL	ALMERIA	X----	1.880,04			
1485410	ORDENANZA	0	CULTURA	D.P. CULTURA-ALMERIA	ALMERIA	X----	1.880,04			
9061710	ORDENANZA	0	INNOV.,CIENCIA Y EMP	D.P. INNOV.C.Y E.(AL	ALMERIA	X----	1.880,04			
1994610	ORDENANZA	0	MEDIO AMBIENTE	D.P. MEDIO AMB. AL	ALMERIA	X----	1.880,04			
1122010	ORDENANZA	1	EDUCACIÓN	D.P. EDUCACIÓN-AL	ALMERIA	X----	1.880,04			
454510	ORDENANZA	0	EMPLEO	D.P. EMPLEO ALMERIA	ALMERIA	X----	1.880,04			
8678110	ORDENANZA	0	EMPLEO	D.P. EMPLEO ALMERIA	ALMERIA	X----	1.880,04			
6710610	ORDENANZA	0	JUSTICIA Y ADMON.PCA	D.P. JUST.Y A.P.-ALM.	ALMERIA	X----	1.880,04			
6710710	ORDENANZA	1	JUSTICIA Y ADMON.PCA	D.P. JUST.Y A.P.-ALM.	ALMERIA	X----	1.880,04			JORNADA TARDE
3137610	ORDENANZA	0	IGUALDAD Y B.SOCIAL	D.PROV. ALMERIA	ALMERIA	X----	1.880,04			
147110	ORDENANZA	0	ECONOMIA Y HACIENDA	D.PROV. EC/HAC. AL	ALMERIA	X----	1.880,04			
678610	ORDENANZA	0	OSALUD	D.P.SALUD DE ALMERIA	ALMERIA	X----	1.880,04			
2528610	ORDENANZA	0	TURISMO, COM. Y DEP.	D.P.TUR.COM Y DEP-AL	ALMERIA	X----	1.880,04			
9385810	ORDENANZA	0	TURISMO, COM. Y DEP.	D.P.TUR.COM Y DEP-AL	ALMERIA	X----	1.880,04			JORNADA TARDE
6727210	ORDENANZA	0	TURISMO, COM. Y DEP.	D.P.TUR.COM Y DEP-AL	ALMERIA	X----	1.880,04			JORNADA TARDE
11792010	ORDENANZA	1	VVDA. Y ORD.TERR.	D.P.VVDA.OT ALMERIA	ALMERIA	X----	1.880,04			
1188510	ORDENANZA	0	EDUCACIÓN	E.OF. DE IDIOMAS	ALMERIA	X----	1.880,04			
1169410	ORDENANZA	0	EDUCACIÓN	ESC. AA.AA./OO.AA.I	ALMERIA	X----	1.880,04			
7018510	ORDENANZA	2	TURISMO, COM. Y DEP.	ESTADIO DE LA JUVEN.	ALMERIA	X----	1.880,04			JORNADA TARDE
1512110	ORDENANZA	1	TURISMO, COM. Y DEP.	ESTADIO DE LA JUVEN.	ALMERIA	X----	1.880,04			
8216610	ORDENANZA	0	EDUCACIÓN	IES AL-ANDALUS	ALMERIA	X----	1.880,04			
2230810	ORDENANZA	1	EDUCACIÓN	IES ALBAIDA	ALMERIA	X----	1.880,04			
1182810	ORDENANZA	0	EDUCACIÓN	IES ALBORAN	ALMERIA	X----	1.880,04			
1168810	ORDENANZA	1	EDUCACIÓN	IES ALHADRA	ALMERIA	X----	1.880,04			
2228210	ORDENANZA	0	EDUCACIÓN	IES. ALHAMILLA	ALMERIA	X----	1.880,04			
1962210	ORDENANZA	0	EDUCACIÓN	IES ALMERAYA	ALMERIA	X----	1.880,04			
3140610	ORDENANZA	0	EDUCACIÓN	IES. AZCONA	ALMERIA	X----	1.880,04			
2227410	ORDENANZA	0	EDUCACIÓN	IES BAHIA ALMERIA	ALMERIA	X----	1.880,04			
1168410	ORDENANZA	1	EDUCACIÓN	IES CELIA VIÑAS	ALMERIA	X----	1.880,04			
3141010	ORDENANZA	0	EDUCACIÓN	IES "CRUZ DE CARAVAC	ALMERIA	X----	1.880,04			
2229510	ORDENANZA	0	EDUCACIÓN	IES. EL ARGAR	ALMERIA	X----	1.880,04			
2228610	ORDENANZA	0	EDUCACIÓN	IES. LOS ANGELES	ALMERIA	X----	1.880,04			
3140810	ORDENANZA	1	EDUCACIÓN	IES. MTRO. PADILLA	ALMERIA	X----	1.880,04			
1168110	ORDENANZA	1	EDUCACIÓN	IES NICOLAS SALMERON	ALMERIA	X----	1.880,04			
1891210	ORDENANZA	0	EDUCACIÓN	IES. N-2 GALILEO	ALMERIA	X----	1.880,04			
3335010	ORDENANZA	2	EDUCACIÓN	I. E. S. "RIO ANDARAX"	ALMERIA	X----	1.880,04			
3243010	ORDENANZA	1	EDUCACIÓN	IES.SOL PORTOCARRERO	ALMERIA	X----	1.880,04			
3337810	ORDENANZA	0	EDUCACIÓN	I. PROV.FORM.ADULTOS	ALMERIA	X----	1.880,04			
10817010	ORDENANZA	1	CULTURA	MUSEO	ALMERIA	X----	1.880,04			
836810	ORDENANZA	4	IGUALDAD Y B.SOCIAL	R. DE PENSIONISTAS	ALMERIA	X----	1.880,04			JORNADA FESTIVOS JORNADA TURNO
1186110	ORDENANZA	0	EDUCACIÓN	REAL CONSV.PROF.MÚS.	ALMERIA	X----	1.880,04			
1187710	ORDENANZA	0	EDUCACIÓN	R.E.EEMM.ANA M.MNEZ.	ALMERIA	X----	1.880,04			
3152010	ORDENANZA	1	JUSTICIA Y ADMON.PCA	SV.APYO.ADMON.JUST.	ALMERIA	X----	1.880,04			
3335210	ORDENANZA	0	EDUCACIÓN	I. E. S. "EL ALQUIAN"	ALQUIAN [EL]	X----	1.880,04			

(*) Puesto perteneciente a más de una categoría.

ANEXO 4

Código	Denominación	N V U A M C	Consejería / Org. Autonomo	Centro	Localidad	C. Esp		REQ. PARA DESEMPEÑO		Otras Características
						RFIDP	EUROS	Exp	Titulación Formación	
CONVOCATORIA: TRASLADO LABORALES 2009										
GRUPO 005 CERTIFICADO ESCOLAR, FORM.LABORAL			CATEGORIA 5042 ORDENANZA							
8830910	ORDENANZA	0	EDUCACIÓN	IES AZAHAR	ANTAS	X----	1.880,04			
3335410	ORDENANZA	1	EDUCACIÓN	IES MAR AZUL	BALERMA	X----	1.880,04			
3335610	ORDENANZA	0	EDUCACIÓN	IES AURANTIA	BENAHADUX	X----	1.880,04			
840210	ORDENANZA	1	IGUALDAD Y B.SOCIAL	CD. TERCERA EDAD	BERJA	X----	1.880,04			JORNADA FESTIVOS
1171210	ORDENANZA	2	EDUCACIÓN	IES SIERRA GADOR	BERJA	X----	1.880,04			
11317410	ORDENANZA	1	EDUCACIÓN	INST.ED.SEC.BERJA	BERJA	X----	1.880,04			
1186910	ORDENANZA	1	EDUCACIÓN	IES CAMPOS DE NIJAR	CAMPOHERMOSO	X----	1.880,04			
2230410	ORDENANZA	0	EDUCACIÓN	IES. VALLE ANDARAX	CANJAYAR	X----	1.880,04			
6748310	ORDENANZA	0	AGRICULTURA Y PESCA	OF.CM.AGR. CANJAYAR	CANJAYAR	X----	1.880,04			
1172010	ORDENANZA	1	EDUCACIÓN	IES.VALLE ALMANZORA	CANTORIA	X----	1.880,04			
6739610	ORDENANZA	0	AGRICULTURA Y PESCA	OF.CM.AGR.ALCANADA	CAÑADA DE SAN URBANO	X----	1.880,04			
3243910	ORDENANZA	0	EDUCACIÓN	R.E."CARMEN DE BURGO	CAÑADA DE SAN URBANO	X----	1.880,04			
1186810	ORDENANZA	0	EDUCACIÓN	IES JUAN GOYTISOLO	CARBONERAS	X----	1.880,04			
3243510	ORDENANZA	0	EDUCACIÓN	C. PROF. AL III	CUEVAS DEL ALMANZORA	X----	1.880,04			
827610	ORDENANZA	0	IGUALDAD Y B.SOCIAL	CD. TERCERA EDAD	CUEVAS DEL ALMANZORA	X----	1.880,04			JORNADA FESTIVOS
1172810	ORDENANZA	1	EDUCACIÓN	IES JAROSO	CUEVAS DEL ALMANZORA	X----	1.880,04			
3335810	ORDENANZA	1	EDUCACIÓN	IES CIUDAD DALÍAS	DALIAS	X----	1.880,04			
3243410	ORDENANZA	1	EDUCACIÓN	C. PROF. AL II	EJIDO (EL)	X----	1.880,04			
1890310	ORDENANZA	0	EDUCACIÓN	CONS.PROF.M.-EL EJID	EJIDO (EL)	X----	1.880,04			
1890910	ORDENANZA	0	EDUCACIÓN	E.OF. DE IDIOMAS	EJIDO (EL)	X----	1.880,04			
1185010	ORDENANZA	1	EDUCACIÓN	IES FUENTE NUEVA	EJIDO (EL)	X----	1.880,04			
1183110	ORDENANZA	2	EDUCACIÓN	IES. MURGI	EJIDO (EL)	X----	1.880,04			
3141410	ORDENANZA	2	EDUCACIÓN	IES "PABLO RUIZ PICA	EJIDO (EL)	X----	1.880,04			
1174210	ORDENANZA	1	EDUCACIÓN	IES STO. DOMINGO	EJIDO (EL)	X----	1.880,04			
827710	ORDENANZA	1	IGUALDAD Y B.SOCIAL	CD. TERCERA EDAD	FIÑANA	X----	1.880,04			JORNADA FESTIVOS
2228910	ORDENANZA	0	EDUCACIÓN	IES. SIERRA NEVADA	FIÑANA	X----	1.880,04			
3336010	ORDENANZA	0	EDUCACIÓN	IES GADOR	GADOR	X----	1.880,04			
3337210	ORDENANZA	1	EDUCACIÓN	IES VILLA DE VICAR	GANGOSA (LA)	X----	1.880,04			
8831110	ORDENANZA	0	EDUCACIÓN	INST.EDUC.SECUNDARIA	GARRUCHA	X----	1.880,04			
3336210	ORDENANZA	0	EDUCACIÓN	IES CARMEN BURGOS	HUERCAL DE ALMERIA	X----	1.880,04			
840810	ORDENANZA	0	IGUALDAD Y B.SOCIAL	CD. TERCERA EDAD	HUERCAL-OVERA	X----	1.880,04			JORNADA FESTIVOS
10013710	ORDENANZA	1	EDUCACIÓN	ESC.OF. IDIOMAS	HUERCAL-OVERA	X----	1.880,04			
2230010	ORDENANZA	0	EDUCACIÓN	IES. AL-BUJAJRA	HUERCAL-OVERA	X----	1.880,04			
1175910	ORDENANZA	0	EDUCACIÓN	IES CURA VALERA	HUERCAL-OVERA	X----	1.880,04			
3336410	ORDENANZA	2	EDUCACIÓN	IES EMILIO MANZANO	LAUJAR DE ANDARAX	X----	1.880,04			
1176510	ORDENANZA	1	EDUCACIÓN	IES JUAN RUBIO ORTIZ	MACAEL	X----	1.880,04			
8332310	ORDENANZA	0	EDUCACIÓN	INST.EDUC.SECUNDARIA	MARINAS [LAS]	X----	1.880,04			
2226910	ORDENANZA	0	EDUCACIÓN	INST. EDUC. SECUN.	MOJACAR	X----	1.880,04			
6741010	ORDENANZA	0	AGRICULTURA Y PESCA	OF.CM.AGR. MOJONERA	MOJONERA (LA)	X----	1.880,04			
2726910	ORDENANZA	3	EDUCACIÓN	IES LA MOJONERA	MOJONERA (LA)	X----	1.880,04			
840910	ORDENANZA	0	IGUALDAD Y B.SOCIAL	CD. TERCERA EDAD	NIJAR	X----	1.880,04			JORNADA FESTIVOS
3336610	ORDENANZA	0	EDUCACIÓN	IES "VILLA DE NIJAR"	NIJAR	X----	1.880,04			
3141210	ORDENANZA	1	EDUCACIÓN	I.E.S. "LAS NORIAS"	NORIAS (LAS)	X----	1.880,04			
7775310	ORDENANZA	0	EDUCACIÓN	CONSV.E. DE MUSICA	OLULA DEL RIO	X----	1.880,04			
1178010	ORDENANZA	0	EDUCACIÓN	IES. ROSA NAVARRO	OLULA DEL RIO	X----	1.880,04			
8332510	ORDENANZA	0	EDUCACIÓN	IES EL PARADOR	PARADOR DE LAS HORTI	X----	1.880,04			
3336810	ORDENANZA	0	EDUCACIÓN	IES PTA. PECHINA	PECHINA	X----	1.880,04			
1187410	ORDENANZA	1	EDUCACIÓN	IES LA PUEBLA	PUEBLA DE VICAR	X----	1.880,04			
1185210	ORDENANZA	1	EDUCACIÓN	IES. MAR SERENA	PULPI	X----	1.880,04			
3337010	ORDENANZA	0	EDUCACIÓN	IES ENTRESIERRAS	PURCHENA	X----	1.880,04			
829310	ORDENANZA	0	IGUALDAD Y B.SOCIAL	CD. TERCERA EDAD	ROQUETAS DE MAR	X----	1.880,04			JORNADA FESTIVOS
3337610	ORDENANZA	1	EDUCACIÓN	IES ALGAZUL	ROQUETAS DE MAR	X----	1.880,04			
1183410	ORDENANZA	1	EDUCACIÓN	IES. SABINAR	ROQUETAS DE MAR	X----	1.880,04			
1186410	ORDENANZA	1	EDUCACIÓN	IES TURANIANA	ROQUETAS DE MAR	X----	1.880,04			
840510	ORDENANZA	0	IGUALDAD Y B.SOCIAL	CDTE. II	SAN AGUSTIN	X----	1.880,04			JORNADA FESTIVOS
7772110	ORDENANZA	0	EDUCACIÓN	I.E.S.	SAN ISIDRO DE NIJAR	X----	1.880,04			
7070510	ORDENANZA	1	EDUCACIÓN	IES STA.MARÍA AGUILA	SANTA MARIA DEL AGUI	X----	1.880,04			
3141810	ORDENANZA	0	EDUCACIÓN	IES.SIERRA FILABRES	SERON	X----	1.880,04			
2727110	ORDENANZA	1	EDUCACIÓN	IES. RIO AGUAS	SORBAS	X----	1.880,04			
2727310	ORDENANZA	0	EDUCACIÓN	IES. M. DE GONGORA	TABERNAS	X----	1.880,04			
11108010	ORDENANZA	1	EMPLEO	OF.L.EMP.TABERNAS	TABERNAS	X----	1.880,04			
2008010	ORDENANZA	0	EDUCACIÓN	I. EDUC. SECUNDARIA	TIJOLA	X----	1.880,04			
829410	ORDENANZA	0	IGUALDAD Y B.SOCIAL	C. DIA	ULEILA DEL CAMPO	X----	1.880,04			JORNADA FESTIVOS
841210	ORDENANZA	0	IGUALDAD Y B.SOCIAL	CD. TERCERA EDAD	VELEZ RUBIO	X----	1.880,04			JORNADA FESTIVOS
7775410	ORDENANZA	0	EDUCACIÓN	CONSV.E.MÚS.LEOPOLDO	VELEZ RUBIO	X----	1.880,04			
11318610	ORDENANZA	1	EDUCACIÓN	ESC.OFIC.ID.VELEZ R.	VELEZ RUBIO	X----	1.880,04			
3141610	ORDENANZA	0	EDUCACIÓN	I. EDUC. SECUNDARIA	VELEZ RUBIO	X----	1.880,04			
1181010	ORDENANZA	0	EDUCACIÓN	IES. JOSE MARIN	VELEZ RUBIO	X----	1.880,04			

(*) Puesto perteneciente a más de una categoría.

ANEXO 4

Código	Denominación	N V U A M C	Consejería / Org. Autonomo	Centro	Localidad	C. Esp		REQ. PARA DESEMPEÑO		Otras Características
						RFIDP	EUROS	Exp	Titulación Formación	
CONVOCATORIA: TRASLADO LABORALES 2009										
GRUPO 005 CERTIFICADO ESCOLAR, FORM.LABORAL			CATEGORIA 5042 ORDENANZA							
1184410	ORDENANZA	1	EDUCACIÓN	IES. JOSE MARIN	VELEZ RUBIO	X----	1.880,04			
6742810	ORDENANZA	0	AGRICULTURA Y PESCA	OF.CM.AGR.VELEZ-RUBI	VELEZ RUBIO	X----	1.880,04			
2229110	ORDENANZA	0	EDUCACIÓN	IES. ALYANUB	VERA	X----	1.880,04			
1183710	ORDENANZA	0	EDUCACIÓN	IES EL PALMERAL	VERA	X----	1.880,04			
3337410	ORDENANZA	0	EDUCACIÓN	I.E.S.	VIATOR	X----	1.880,04			
829510	ORDENANZA	0	IGUALDAD Y B.SOCIAL	C. DIA	VICAR	X----	1.880,04			JORNADA FESTIVOS
TOTAL PROVINCIA: 66										
PROVINCIA 11 CADIZ										
1224310	ORDENANZA	0	EDUCACIÓN	IES. SAINZ ANDINO	ALCALA DE LOS GAZULE	X----	1.880,04			
2234310	ORDENANZA	0	EDUCACIÓN	I.E.S."FUENTE GRANDE	ALCALA DEL VALLE	X----	1.880,04			
3245110	ORDENANZA	0	EDUCACIÓN	C. PROF. CADIZ IV	ALGECIRAS	X----	1.880,04			
871610	ORDENANZA	0	IGUALDAD Y B.SOCIAL	C. TECNICO MINUSV.	ALGECIRAS	X----	1.880,04			JORNADA FESTIVOS
871510	ORDENANZA	1	IGUALDAD Y B.SOCIAL	CDTE. I	ALGECIRAS	X----	1.880,04			JORNADA FESTIVOS
847610	ORDENANZA	0	IGUALDAD Y B.SOCIAL	CDTE. II	ALGECIRAS	X----	1.880,04			JORNADA FESTIVOS
1893810	ORDENANZA	1	EDUCACIÓN	CONS.PROF.M.PACO LUC	ALGECIRAS	X----	1.880,04			
7017710	ORDENANZA	1	GOBERNACIÓN	DEL.GOB. J.A.-CADIZ	ALGECIRAS	X----	1.880,04			
1193810	ORDENANZA	0	EDUCACIÓN	E. AA.AA. Y OO.AA.	ALGECIRAS	X----	1.880,04			
10013810	ORDENANZA	0	EDUCACIÓN	ESC.OF.IDIOMAS	ALGECIRAS	X----	1.880,04			
3339810	ORDENANZA	0	EDUCACIÓN	I. EDUC. SECUNDARIA	ALGECIRAS	X----	1.880,04			
3342610	ORDENANZA	1	EDUCACIÓN	I. EDUC. SECUNDARIA	ALGECIRAS	X----	1.880,04			
7070110	ORDENANZA	0	EDUCACIÓN	I. EDUC. SECUNDARIA	ALGECIRAS	X----	1.880,04			
7772310	ORDENANZA	0	EDUCACIÓN	IES "BAHIA DE ALGECI	ALGECIRAS	X----	1.880,04			
7770010	ORDENANZA	0	EDUCACIÓN	I.E.S. C.ALGECIRAS	ALGECIRAS	X----	1.880,04			
1192510	ORDENANZA	1	EDUCACIÓN	IES ISLA VERDE	ALGECIRAS	X----	1.880,04			
1192910	ORDENANZA	0	EDUCACIÓN	IES KURSAAL	ALGECIRAS	X----	1.880,04			
1227210	ORDENANZA	0	EDUCACIÓN	IES LEVANTE	ALGECIRAS	X----	1.880,04			
1221610	ORDENANZA	2	EDUCACIÓN	IES SALADILLO	ALGECIRAS	X----	1.880,04			
1222610	ORDENANZA	1	EDUCACIÓN	IES TORRE ALMIRANTE	ALGECIRAS	X----	1.880,04			
1193210	ORDENANZA	0	EDUCACIÓN	IES VENTURA MORON	ALGECIRAS	X----	1.880,04			
3343010	ORDENANZA	1	EDUCACIÓN	I.E.S."GARCÍA LORCA"	ALGECIRAS	X----	1.880,04			
3340010	ORDENANZA	1	EDUCACIÓN	I.E.S."MIGUEL HDEZ."	ALGECIRAS	X----	1.880,04			
6792510	ORDENANZA	0	AGRICULTURA Y PESCA	OF.CM.AGR. ALGECIRAS	ALGECIRAS	X----	1.880,04			
870510	ORDENANZA	1	IGUALDAD Y B.SOCIAL	R. DE PENSONISTAS	ALGECIRAS	X----	1.880,04			JORNADA FESTIVOS
8830610	ORDENANZA	1	EDUCACIÓN	SC. I.PROV.FORM.AD.	ALGECIRAS	X----	1.880,04			
7778110	ORDENANZA	0	EDUCACIÓN	SEC.IES (CAMPO GIBRA	ALGECIRAS	X----	1.880,04			
2239010	ORDENANZA	0	EDUCACIÓN	IES. FUENTE ALTA	ALGODONALES	X----	1.880,04			
1894110	ORDENANZA	0	EDUCACIÓN	CONSV.ELM.MUS.V.GOME	ARCOS DE LA FRONTERA	X----	1.880,04			
1216110	ORDENANZA	0	EDUCACIÓN	EX.IES. ARCOS PTRA.	ARCOS DE LA FRONTERA	X----	1.880,04			
1195410	ORDENANZA	0	EDUCACIÓN	IES. ALMINARES	ARCOS DE LA FRONTERA	X----	1.880,04			
3340210	ORDENANZA	0	EDUCACIÓN	IES GUADALPEÑA	ARCOS DE LA FRONTERA	X----	1.880,04			
7772710	ORDENANZA	0	EDUCACIÓN	IES TORRE TAJO	BARBATE	X----	1.880,04			
1196210	ORDENANZA	2	EDUCACIÓN	IES TRAFALGAR	BARBATE	X----	1.880,04			
3340410	ORDENANZA	0	EDUCACIÓN	IES "VICENTE ALEIXAN	BARBATE	X----	1.880,04			
1224510	ORDENANZA	0	EDUCACIÓN	I. EDUC. SECUNDARIA	BARCA DE LA FLORIDA	X----	1.880,04			
871810	ORDENANZA	0	IGUALDAD Y B.SOCIAL	CD. TERCERA EDAD	BARRIOS [LOS]	X----	1.880,04			JORNADA FESTIVOS
7772510	ORDENANZA	0	EDUCACIÓN	I.E.S. "CARLOS CANO"	BARRIOS [LOS]	X----	1.880,04			
2009510	ORDENANZA	0	EDUCACIÓN	IES. SIERRA LUNA	BARRIOS [LOS]	X----	1.880,04			
1895010	ORDENANZA	1	EDUCACIÓN	IES. CASAS VIEJAS	BENALUP	X----	1.880,04			
1197210	ORDENANZA	1	EDUCACIÓN	IES. EL CONVENTO	BORNOS	X----	1.880,04			
1515810	ORDENANZA	1	CULTURA	ARCHIVO HISTORICO	CADIZ	X----	1.880,04			
1516510	ORDENANZA	0	CULTURA	BIBL. PUBLICA	CADIZ	X----	1.880,04			JORNADA TURNO
3018310	ORDENANZA	0	IGUALDAD Y B.SOCIAL	C. LA MUJER	CADIZ	X----	1.880,04			
528910	ORDENANZA	1	EMPLEO	C. PREV. RIESG. LAB.	CADIZ	X----	1.880,04			
3244610	ORDENANZA	0	EDUCACIÓN	C. PROF. CADIZ I	CADIZ	X----	1.880,04			
2716710	ORDENANZA	0	IGUALDAD Y B.SOCIAL	CASE LOS DÁLMATAS	CADIZ	X----	1.880,04			
872210	ORDENANZA	0	IGUALDAD Y B.SOCIAL	CDTE. I LA CALETA	CADIZ	X----	1.880,04			JORNADA FESTIVOS
872410	ORDENANZA	0	IGUALDAD Y B.SOCIAL	CDTE. II LA PAZ	CADIZ	X----	1.880,04			JORNADA FESTIVOS
353910	ORDENANZA	0	AGRICULTURA Y PESCA	C.INV.Y F.PESQ.CÁDIZ	CADIZ	X----	1.880,04			JORNADA TURNO
3344410	ORDENANZA	0	EDUCACIÓN	CONSV.E. DE DANZA	CADIZ	X----	1.880,04			
873710	ORDENANZA	0	IGUALDAD Y B.SOCIAL	C.VALOR./ORIENTACION	CADIZ	X----	1.880,04			
57810	ORDENANZA	0	GOBERNACIÓN	DEL.GOB. J.A.-CADIZ	CADIZ	X----	1.880,04			
7059110	ORDENANZA	0	GOBERNACIÓN	DEL.GOB. J.A.-CADIZ	CADIZ	X----	1.880,04			JORNADA TARDE
229410	ORDENANZA	2	OO.PP. Y TRANSPORTES	D.P. OO.PP.Y TR.-CA	CADIZ	X----	1.880,04			
323210	ORDENANZA	0	AGRICULTURA Y PESCA	D.P. AGRIC.Y PES.-CA	CADIZ	X----	1.880,04			
1488210	ORDENANZA	0	CULTURA	D.P. CULTURA-CADIZ	CADIZ	X----	1.880,04			
9063810	ORDENANZA	0	INNOV.,CIENCIA Y EMP	D.P. INNOV.C.Y E.(CA	CADIZ	X----	1.880,04			
13210	ORDENANZA	0	MEDIO AMBIENTE	D.P. MEDIO AMB. CA	CADIZ	X----	1.880,04			

(*) Puesto perteneciente a más de una categoría.

ANEXO 4

Código	Denominación	N V U A M C	Consejería / Org. Autonomo	Centro	Localidad	C. Esp		REQ. PARA DESEMPEÑO		Otras Características
						RFIDP	EUROS	Exp	Titulación Formación	
CONVOCATORIA: TRASLADO LABORALES 2009										
GRUPO 005 CERTIFICADO ESCOLAR, FORM.LABORAL			CATEGORIA 5042 ORDENANZA							
1127210	ORDENANZA	1	EDUCACIÓN	D.P. EDUCACIÓN-CA	CADIZ	X----	1.880,04			
8677810	ORDENANZA	0	EMPLEO	D.P. EMPLEO CÁDIZ	CADIZ	X----	1.880,04			
464810	ORDENANZA	2	EMPLEO	D.P. EMPLEO CÁDIZ	CADIZ	X----	1.880,04			
1594610	ORDENANZA	1	IGUALDAD Y B.SOCIAL	D.P. IGUALD. Y B.S.-CA	CADIZ	X----	1.880,04			
6704510	ORDENANZA	0	JUSTICIA Y ADMON.PCA	D.P. JUST.Y A.P.-CA.	CADIZ	X----	1.880,04			
6704610	ORDENANZA	1	JUSTICIA Y ADMON.PCA	D.P. JUST. Y A.P.-CA.	CADIZ	X----	1.880,04			JORNADA TARDE
3137910	ORDENANZA	1	IGUALDAD Y B.SOCIAL	D.PROV. CADIZ	CADIZ	X----	1.880,04			
151610	ORDENANZA	1	ECONOMIA Y HACIENDA	D.PROV. EC/HAC. CA	CADIZ	X----	1.880,04			
679610	ORDENANZA	1	SALUD	D.P.SALUD DE CADIZ	CADIZ	X----	1.880,04			
2720010	ORDENANZA	1	TURISMO, COM. Y DEP.	D.P. TUR.COM Y DEP-CA	CADIZ	X----	1.880,04			
11793710	ORDENANZA	0	VVDA. Y ORD.TERR.	D.P.VVDA.OT CADIZ	CADIZ	X----	1.880,04			
1198810	ORDENANZA	0	EDUCACIÓN	E. AA.AA. Y OO. AA.	CADIZ	X----	1.880,04			
2232310	ORDENANZA	0	EDUCACIÓN	E.OF. DE IDIOMAS	CADIZ	X----	1.880,04			
2233210	ORDENANZA	0	EDUCACIÓN	EX. IES. CADIZ	CADIZ	X----	1.880,04			
11392610	ORDENANZA	1	EDUCACIÓN	IB.N1 FUERTE CORTADU	CADIZ	X----	1.880,04			
11327010	ORDENANZA	1	EDUCACIÓN	I.E.S.	CADIZ	X----	1.880,04			
1222910	ORDENANZA	0	EDUCACIÓN	IES. BAHIA DE CA	CADIZ	X----	1.880,04			
2234710	ORDENANZA	1	EDUCACIÓN	IES. COLUMELA	CADIZ	X----	1.880,04			
1223810	ORDENANZA	1	EDUCACIÓN	IES. DRAGO	CADIZ	X----	1.880,04			
1223610	ORDENANZA	0	EDUCACIÓN	IES LA CALETA	CADIZ	X----	1.880,04			
2728510	ORDENANZA	0	EDUCACIÓN	IES. LA PAZ	CADIZ	X----	1.880,04			
2235710	ORDENANZA	0	EDUCACIÓN	IES. R. ALBERTI	CADIZ	X----	1.880,04			
8308010	ORDENANZA	0	EDUCACIÓN	IES. SAN SEVERIANO	CADIZ	X----	1.880,04			
1231410	ORDENANZA	0	EDUCACIÓN	I.PROV.FORM.ADULTOS	CADIZ	X----	1.880,04			
1515310	ORDENANZA	0	CULTURA	MUSEO	CADIZ	X----	1.880,04			
1218210	ORDENANZA	0	EDUCACIÓN	R.C.PROF.MUS.M.FALLA	CADIZ	X----	1.880,04			
3154910	ORDENANZA	0	JUSTICIA Y ADMON.PCA	SV.APYO.ADMON.JUST.	CADIZ	X----	1.880,04			
3340610	ORDENANZA	0	EDUCACIÓN	IES ALMORAIMA	CASTELLAR DE LA FRON	X----	1.880,04			
874110	ORDENANZA	0	IGUALDAD Y B.SOCIAL	CD. TERCERA EDAD	CHICLANA DE LA FRON	X----	1.880,04			JORNADA FESTIVOS JORNADA TURNO
1893610	ORDENANZA	0	EDUCACIÓN	CONSV.E. DE MUSICA	CHICLANA DE LA FRON	X----	1.880,04			
1894710	ORDENANZA	0	EDUCACIÓN	E.OF. DE IDIOMAS	CHICLANA DE LA FRON	X----	1.880,04			
2239910	ORDENANZA	0	EDUCACIÓN	I. EDUC. SECUNDARIA	CHICLANA DE LA FRON	X----	1.880,04			
1226910	ORDENANZA	0	EDUCACIÓN	IES HUERTA ROSARIO	CHICLANA DE LA FRON	X----	1.880,04			
1200010	ORDENANZA	0	EDUCACIÓN	IES POETA G.GUTIERRE	CHICLANA DE LA FRON	X----	1.880,04			
2729710	ORDENANZA	0	EDUCACIÓN	IES.CIUDAD HERCULES	CHICLANA DE LA FRON	X----	1.880,04			
3340810	ORDENANZA	0	EDUCACIÓN	I.E.S."FERNANDO QUIÑ	CHICLANA DE LA FRON	X----	1.880,04			
3143010	ORDENANZA	0	EDUCACIÓN	I.E.S."LA PEDRERA"	CHICLANA DE LA FRON	X----	1.880,04			
2234010	ORDENANZA	0	EDUCACIÓN	SC.IES.P.RUIZ PICASS	CHICLANA DE LA FRON	X----	1.880,04			
11398710	ORDENANZA	1	IGUALDAD Y B.SOCIAL	C.PROTC.TOLOSA LATOU	CHIPIONA	X----	1.880,04			
9526710	ORDENANZA	0	EDUCACIÓN	IES CAEPIONIS	CHIPIONA	X----	1.880,04			
1222010	ORDENANZA	1	EDUCACIÓN	IES SALMEDINA	CHIPIONA	X----	1.880,04			
3221310	ORDENANZA	0	AGRICULTURA Y PESCA	OF.CM.AGR. CHIPIONA	CHIPIONA	X----	1.880,04			
1221810	ORDENANZA	1	EDUCACIÓN	IES LA ATALAYA	CONIL DE LA FRONTERA	X----	1.880,04			
8333710	ORDENANZA	0	EDUCACIÓN	IES LOS MOLINOS	CONIL DE LA FRONTERA	X----	1.880,04			
3341010	ORDENANZA	0	EDUCACIÓN	I.E.S."CASTILLO DE F	ESPERA	X----	1.880,04			
11394710	ORDENANZA	0	EDUCACIÓN	CEP MARQUES STA.C.	FUENTE BRAVIA	X----	1.880,04			
11394510	ORDENANZA	0	EDUCACIÓN	IES FCO.J.URIARTE	FUENTE BRAVIA	X----	1.880,04			
3341210	ORDENANZA	1	EDUCACIÓN	SC.IES. CUMBRES	GRAZALEMA	X----	1.880,04			
3341410	ORDENANZA	1	EDUCACIÓN	SC.IES. LA GRANJA	GUADALCACIN	X----	1.880,04			
3341610	ORDENANZA	0	EDUCACIÓN	IES SIERRA ALMENARA	GUADIAIRO	X----	1.880,04			
3244810	ORDENANZA	0	EDUCACIÓN	C. PROF. CADIZ II	JEREZ DE LA FRONTERA	X----	1.880,04			
847310	ORDENANZA	0	IGUALDAD Y B.SOCIAL	CDTE. III	JEREZ DE LA FRONTERA	X----	1.880,04			JORNADA FESTIVOS JORNADA TURNO
877410	ORDENANZA	0	IGUALDAD Y B.SOCIAL	CDTE. JEREZ C. I	JEREZ DE LA FRONTERA	X----	1.880,04			JORNADA FESTIVOS JORNADA TURNO
877610	ORDENANZA	0	IGUALDAD Y B.SOCIAL	CDTE. LAS TORRES II	JEREZ DE LA FRONTERA	X----	1.880,04			JORNADA FESTIVOS JORNADA TURNO
3338710	ORDENANZA	2	EDUCACIÓN	CONS.P.M.J.VILLATORO	JEREZ DE LA FRONTERA	X----	1.880,04			
1203210	ORDENANZA	1	EDUCACIÓN	E. AA. Y OO.AA.	JEREZ DE LA FRONTERA	X----	1.880,04			
7070710	ORDENANZA	0	EDUCACIÓN	E.OF. DE IDIOMAS	JEREZ DE LA FRONTERA	X----	1.880,04			
3343410	ORDENANZA	0	EDUCACIÓN	I. EDUC. SECUNDARIA	JEREZ DE LA FRONTERA	X----	1.880,04			
2233510	ORDENANZA	0	EDUCACIÓN	IES. ALMUNIA	JEREZ DE LA FRONTERA	X----	1.880,04			
1865610	ORDENANZA	0	EDUCACIÓN	IES ALVAR NUÑEZ	JEREZ DE LA FRONTERA	X----	1.880,04			
1223210	ORDENANZA	0	EDUCACIÓN	IES ANDRES BENITEZ	JEREZ DE LA FRONTERA	X----	1.880,04			
1216610	ORDENANZA	0	EDUCACIÓN	IES ASTA REGIA	JEREZ DE LA FRONTERA	X----	1.880,04			

(*) Puesto perteneciente a más de una categoría.

ANEXO 4

Código	Denominación	N V U A M C	Consejería / Org. Autonomo	Centro	Localidad	C. Esp		REQ. PARA DESEMPEÑO		Otras Características
						RFIDP	EUROS	Exp	Titulación Formación	

CONVOCATORIA: TRASLADO LABORALES 2009

GRUPO 005 CERTIFICADO ESCOLAR, FORM.LABORAL

CATEGORIA 5042 ORDENANZA

3343610	ORDENANZA.....	1	EDUCACIÓN	IES. F. QUIÑONES	JEREZ DE LA FRONTERA	X----	1.880,04			
8333910	ORDENANZA.....	0	EDUCACIÓN	IES FDO. SAVATER	JEREZ DE LA FRONTERA	X----	1.880,04			
1218410	ORDENANZA.....	2	EDUCACIÓN	IES F.ROMERO VARGAS	JEREZ DE LA FRONTERA	X----	1.880,04			
1222410	ORDENANZA.....	0	EDUCACIÓN	IES J.M.CABALLERO B.	JEREZ DE LA FRONTERA	X----	1.880,04			
1202710	ORDENANZA.....	0	EDUCACIÓN	IES LA GRANJA	JEREZ DE LA FRONTERA	X----	1.880,04			
1202210	ORDENANZA.....	0	EDUCACIÓN	IES PADRE L.COLOMA	JEREZ DE LA FRONTERA	X----	1.880,04			
3343210	ORDENANZA.....	0	EDUCACIÓN	IES S. TELMO	JEREZ DE LA FRONTERA	X----	1.880,04			
1226510	ORDENANZA.....	0	EDUCACIÓN	IES. SERITIUM	JEREZ DE LA FRONTERA	X----	1.880,04			
1896010	ORDENANZA.....	0	EDUCACIÓN	IES. SERITIUM	JEREZ DE LA FRONTERA	X----	1.880,04			
3343810	ORDENANZA.....	0	EDUCACIÓN	IES. SOFIA	JEREZ DE LA FRONTERA	X----	1.880,04			
1228010	ORDENANZA.....	0	EDUCACIÓN	IES STA.ISAB.HUNGRIA	JEREZ DE LA FRONTERA	X----	1.880,04			
3187310	ORDENANZA.....	0	ECONOMIA Y HACIENDA	OF. TRIBUTARIA	JEREZ DE LA FRONTERA	X----	1.880,04			
876110	ORDENANZA.....	0	IGUALDAD Y B.SOCIAL	R. DE PENSIONISTAS	JEREZ DE LA FRONTERA	X----	1.880,04			JORNADA FESTIVOS JORNADA TURNO
2005610	ORDENANZA.....	0	CULTURA	UT C.AND.FLAMENCO	JEREZ DE LA FRONTERA	X----	1.880,04			
847210	ORDENANZA.....	0	IGUALDAD Y B.SOCIAL	CD. TERCERA EDAD	JIMENA DE LA FRONTER	X----	1.880,04			JORNADA FESTIVOS
1228310	ORDENANZA.....	0	EDUCACIÓN	IES. HOZGARGANTA	JIMENA DE LA FRONTER	X----	1.880,04			
2728710	ORDENANZA.....	0	EDUCACIÓN	IES. HOZGARGANTA	JIMENA DE LA FRONTER	X----	1.880,04			
1863510	ORDENANZA.....	2	IGUALDAD Y B.SOCIAL	CD. TERCERA EDAD	LINEA DE LA CONCEPCI	X----	1.880,04			JORNADA FESTIVOS JORNADA TURNO
1226310	ORDENANZA.....	0	EDUCACIÓN	CONS.PROF.MUS."MUÑOZ	LINEA DE LA CONCEPCI	X----	1.880,04			
3344010	ORDENANZA.....	0	EDUCACIÓN	IES "ANTONIO MACHADO	LINEA DE LA CONCEPCI	X----	1.880,04			
1204910	ORDENANZA.....	0	EDUCACIÓN	IES. MAR PONIENTE	LINEA DE LA CONCEPCI	X----	1.880,04			
2236510	ORDENANZA.....	0	EDUCACIÓN	IES. MEDITERRANEO	LINEA DE LA CONCEPCI	X----	1.880,04			
2237310	ORDENANZA.....	3	EDUCACIÓN	IES. VIRG. LA E.	LINEA DE LA CONCEPCI	X----	1.880,04			
2236110	ORDENANZA.....	1	EDUCACIÓN	IES.MENENDEZ TOLOSA	LINEA DE LA CONCEPCI	X----	1.880,04			
9366710	ORDENANZA.....	2	IGUALDAD Y B.SOCIAL	UED/C.DIA JUNQUILLO	LINEA DE LA CONCEPCI	X----	1.880,04			JORNADA FESTIVOS JORNADA TURNO
2240410	ORDENANZA.....	0	EDUCACIÓN	IES. SAN JUAN DIOS	MEDINA-SIDONIA	X----	1.880,04			
1205810	ORDENANZA.....	0	EDUCACIÓN	IES SIDON	MEDINA-SIDONIA	X----	1.880,04			
878010	ORDENANZA.....	2	IGUALDAD Y B.SOCIAL	CD. TERCERA EDAD	OLVERA	X----	1.880,04			JORNADA FESTIVOS JORNADA TURNO
7772910	ORDENANZA.....	0	EDUCACIÓN	IES SIERRA DE LÍJAR	OLVERA	X----	1.880,04			
2239210	ORDENANZA.....	0	EDUCACIÓN	IES. ZAFRAMAGON	OLVERA	X----	1.880,04			
3339510	ORDENANZA.....	1	EDUCACIÓN	IES. PATERNA	PATERNA DE RIVERA	X----	1.880,04			
1512410	ORDENANZA.....	0	CULTURA	BIBL. PUBLICA	PUERTO DE SANTA MARI	X----	1.880,04			
878510	ORDENANZA.....	2	IGUALDAD Y B.SOCIAL	CD. TERCERA EDAD	PUERTO DE SANTA MARI	X----	1.880,04			JORNADA FESTIVOS JORNADA TURNO
1894410	ORDENANZA.....	0	EDUCACIÓN	CONSV.E.MÚS.R.TABOAD	PUERTO DE SANTA MARI	X----	1.880,04			
11318910	ORDENANZA.....	1	EDUCACIÓN	ESC.OPIC.ID.PUERTO S	PUERTO DE SANTA MARI	X----	1.880,04			
3142210	ORDENANZA.....	1	EDUCACIÓN	IES "ANTONIO DE LA T	PUERTO DE SANTA MARI	X----	1.880,04			
3142010	ORDENANZA.....	0	EDUCACIÓN	I.E.S. "LA ARBOLEDA"	PUERTO DE SANTA MARI	X----	1.880,04			
3142410	ORDENANZA.....	0	EDUCACIÓN	I.E.S. "LAS BANDERAS	PUERTO DE SANTA MARI	X----	1.880,04			
2237710	ORDENANZA.....	0	EDUCACIÓN	IES. MAR DE CADIZ	PUERTO DE SANTA MARI	X----	1.880,04			
1207010	ORDENANZA.....	0	EDUCACIÓN	IES PEDRO MUÑOZ SECA	PUERTO DE SANTA MARI	X----	1.880,04			
1223510	ORDENANZA.....	0	EDUCACIÓN	IES STO. DOMINGO	PUERTO DE SANTA MARI	X----	1.880,04			
8332710	ORDENANZA.....	0	EDUCACIÓN	IES VALDELAGRANA	PUERTO DE SANTA MARI	X----	1.880,04			
1895510	ORDENANZA.....	0	EDUCACIÓN	IES.J.L.TEJADA PELUF	PUERTO DE SANTA MARI	X----	1.880,04			
2730110	ORDENANZA.....	0	EDUCACIÓN	IES.PINTOR J.LARA	PUERTO DE SANTA MARI	X----	1.880,04			
878310	ORDENANZA.....	0	IGUALDAD Y B.SOCIAL	CD. TERCERA EDAD	PUERTO REAL	X----	1.880,04			JORNADA FESTIVOS
7069910	ORDENANZA.....	0	EDUCACIÓN	I.E.S. "LA ALGAIDA"	PUERTO REAL	X----	1.880,04			
2728910	ORDENANZA.....	0	EDUCACIÓN	IES. LA JARCIA	PUERTO REAL	X----	1.880,04			
1207810	ORDENANZA.....	0	EDUCACIÓN	IES. M. DE FALLA	PUERTO REAL	X----	1.880,04			
1895210	ORDENANZA.....	0	EDUCACIÓN	IES. PROF. A. MURO	PUERTO REAL	X----	1.880,04			
2238210	ORDENANZA.....	0	EDUCACIÓN	IES. VIRGEN DEL C.	PUERTO REAL	X----	1.880,04			
1228510	ORDENANZA.....	0	EDUCACIÓN	R.ESC.EEMM.CANTERAS	PUERTO REAL	X----	1.880,04			

(*) Puesto perteneciente a más de una categoría.

ANEXO 4

Código	Denominación	N V U A M C	Consejería / Org. Autonómico	Centro	Localidad	C. Esp		REQ. PARA DESEMPEÑO		Otras Características
						RFIDP	EUROS	Exp	Titulación Formación	

CONVOCATORIA: TRASLADO LABORALES 2009

GRUPO 005 CERTIFICADO ESCOLAR, FORM.LABORAL

CATEGORIA 5042 ORDENANZA

878710	ORDENANZA	2	IGUALDAD Y B.SOCIAL	CDTE. II	PUERTO SERRANO	X----	1.880,04			JORNADA FESTIVOS JORNADA TURNO
3344810	ORDENANZA	0	EDUCACIÓN	IES. VIA VERDE	PUERTO SERRANO	X----	1.880,04			
3341810	ORDENANZA	0	EDUCACIÓN	IES. ROCHE	ROTA	X----	1.880,04			
7068810	ORDENANZA	0	EDUCACIÓN	IES. ARROYO HONDO	ROTA	X----	1.880,04			
3344210	ORDENANZA	0	EDUCACIÓN	I.E.S. "ASTAROTH"	ROTA	X----	1.880,04			
1208510	ORDENANZA	0	EDUCACIÓN	IES. CASTILLO LUNA	ROTA	X----	1.880,04			
878910	ORDENANZA	0	IGUALDAD Y B.SOCIAL	CD. TERCERA EDAD	SAN FERNANDO	X----	1.880,04			JORNADA FESTIVOS JORNADA TURNO
11394010	ORDENANZA	0	EDUCACIÓN	CP. CECILIO PUJAZON	SAN FERNANDO	X----	1.880,04			
11396310	ORDENANZA	1	EDUCACIÓN	CP.J.DIAZ SOLIS	SAN FERNANDO	X----	1.880,04			
11391310	ORDENANZA	0	EDUCACIÓN	CP.PRE. N. S. C.	SAN FERNANDO	X----	1.880,04			
11394310	ORDENANZA	0	EDUCACIÓN	CP.V.TOFIÑO	SAN FERNANDO	X----	1.880,04			
11393910	ORDENANZA	0	EDUCACIÓN	IB.N2 WENCESLAO BENI	SAN FERNANDO	X----	1.880,04			
8831310	ORDENANZA	0	EDUCACIÓN	I.E.S.	SAN FERNANDO	X----	1.880,04			
2729110	ORDENANZA	0	EDUCACIÓN	IES. BLAS INFANTE	SAN FERNANDO	X----	1.880,04			
1209010	ORDENANZA	0	EDUCACIÓN	IES. ISLA DE LEON	SAN FERNANDO	X----	1.880,04			
2729910	ORDENANZA	0	EDUCACIÓN	IES. JORGE JUAN	SAN FERNANDO	X----	1.880,04			
1227410	ORDENANZA	0	EDUCACIÓN	IES. LA BAHIA	SAN FERNANDO	X----	1.880,04			
2238710	ORDENANZA	0	EDUCACIÓN	IES. LAS SALINAS	SAN FERNANDO	X----	1.880,04			
2240810	ORDENANZA	1	EDUCACIÓN	IES. SANCTI-PETRI	SAN FERNANDO	X----	1.880,04			
3342010	ORDENANZA	1	EDUCACIÓN	IES. CASTILLO TEMPUL	SAN JOSE DEL VALLE	X----	1.880,04			
7771510	ORDENANZA	1	EDUCACIÓN	I.E.S. "AZAHAR"	SAN MARTIN DEL TESOR	X----	1.880,04			
1191010	ORDENANZA	1	EDUCACIÓN	E.OF. DE IDIOMAS	SAN ROQUE	X----	1.880,04			
1210910	ORDENANZA	0	EDUCACIÓN	IES HOSTELERA	SAN ROQUE	X----	1.880,04			
1211110	ORDENANZA	0	EDUCACIÓN	IES. JOSE CADALSO	SAN ROQUE	X----	1.880,04			
2240210	ORDENANZA	1	EDUCACIÓN	IES.C.CASTILLA PINO	SAN ROQUE	X----	1.880,04			
8891110	ORDENANZA	1	EDUCACIÓN	R. ESCOLAR DE EMM.	SAN ROQUE	X----	1.880,04			
879110	ORDENANZA	1	IGUALDAD Y B.SOCIAL	CD. TERCERA EDAD	SANLUCAR DE BARRAMED	X----	1.880,04			JORNADA FESTIVOS JORNADA TURNO
865010	ORDENANZA	1	IGUALDAD Y B.SOCIAL	CDTE. I	SANLUCAR DE BARRAMED	X----	1.880,04			JORNADA FESTIVOS JORNADA TURNO
9636210	ORDENANZA	1	EDUCACIÓN	COL. EL PICACHO	SANLUCAR DE BARRAMED	X----	1.880,04			JORNADA TURNO
1637610	ORDENANZA	0	EDUCACIÓN	CONSV.E.MÚS.J.TURINA	SANLUCAR DE BARRAMED	X----	1.880,04			
3142710	ORDENANZA	0	EDUCACIÓN	IES. BARRAMEDA	SANLUCAR DE BARRAMED	X----	1.880,04			JORNADA TARDE
3142810	ORDENANZA	0	EDUCACIÓN	IES BOTANICO	SANLUCAR DE BARRAMED	X----	1.880,04			JORNADA TARDE
2233810	ORDENANZA	1	EDUCACIÓN	IES. C. COLON	SANLUCAR DE BARRAMED	X----	1.880,04			
1210710	ORDENANZA	3	EDUCACIÓN	IES. DOÑANA	SANLUCAR DE BARRAMED	X----	1.880,04			
7069010	ORDENANZA	1	EDUCACIÓN	IES. F. PACHECO	SANLUCAR DE BARRAMED	X----	1.880,04			
2232710	ORDENANZA	0	EDUCACIÓN	IES. JUAN S. CANO	SANLUCAR DE BARRAMED	X----	1.880,04			
3344610	ORDENANZA	0	EDUCACIÓN	IES. SAN LUCAS	SANLUCAR DE BARRAMED	X----	1.880,04			
3342210	ORDENANZA	0	EDUCACIÓN	IES VILLA SETENIL	SETENIL	X----	1.880,04			
3342410	ORDENANZA	1	EDUCACIÓN	I.E.S.	TARAGUILLA	X----	1.880,04			
2009710	ORDENANZA	0	EDUCACIÓN	IES. ALMADRABA	TARIFA	X----	1.880,04			
2729310	ORDENANZA	1	EDUCACIÓN	IES. BAELO CLAUDIA	TARIFA	X----	1.880,04			
879310	ORDENANZA	1	IGUALDAD Y B.SOCIAL	CD. TERCERA EDAD	TREBUJENA	X----	1.880,04			JORNADA FESTIVOS JORNADA TURNO
1227810	ORDENANZA	0	EDUCACIÓN	IES. ALVENTUS	TREBUJENA	X----	1.880,04			
879510	ORDENANZA	0	IGUALDAD Y B.SOCIAL	CD. TERCERA EDAD	UBRIQUE	X----	1.880,04			JORNADA FESTIVOS
2239610	ORDENANZA	0	EDUCACIÓN	IES. (LAS CUMBRES)	UBRIQUE	X----	1.880,04			
3142610	ORDENANZA	0	EDUCACIÓN	IES "MAESTRO FCO.FAT	UBRIQUE	X----	1.880,04			
1213610	ORDENANZA	1	EDUCACIÓN	IES.N.SRA.REMEDIOS	UBRIQUE	X----	1.880,04			
879610	ORDENANZA	0	IGUALDAD Y B.SOCIAL	CD. TERCERA EDAD	VEJER DE LA FRONTERA	X----	1.880,04			JORNADA FESTIVOS
2009910	ORDENANZA	1	EDUCACIÓN	IES. LA JANDA	VEJER DE LA FRONTERA	X----	1.880,04			
3244910	ORDENANZA	0	EDUCACIÓN	C. PROF. CADIZ III	VILLAMARTIN	X----	1.880,04			
847010	ORDENANZA	0	IGUALDAD Y B.SOCIAL	C. PROTC. LA CAÑADA	VILLAMARTIN	X----	1.880,04			JORNADA FESTIVOS JORNADA TURNO
847510	ORDENANZA	1	IGUALDAD Y B.SOCIAL	CD. TERCERA EDAD	VILLAMARTIN	X----	1.880,04			JORNADA FESTIVOS JORNADA TURNO
1636910	ORDENANZA	0	EDUCACIÓN	IES CARLOS III	VILLAMARTIN	X----	1.880,04			
2729510	ORDENANZA	0	EDUCACIÓN	I.E.S. "LA LOMA"	VILLAMARTIN	X----	1.880,04			
1217410	ORDENANZA	0	EDUCACIÓN	IES.CASTILLO MATRENA	VILLAMARTIN	X----	1.880,04			

TOTAL PROVINCIA: 82

PROVINCIA 14 CORDOBA

3345910	ORDENANZA	1	EDUCACIÓN	IES LUNA SIERRA	ADAMUZ	X----	1.880,04			
898210	ORDENANZA	1	IGUALDAD Y B.SOCIAL	CD. TERCERA EDAD	AGUILAR	X----	1.880,04			JORNADA FESTIVOS
8831510	ORDENANZA	0	EDUCACIÓN	IES IPAGRO	AGUILAR	X----	1.880,04			
2243810	ORDENANZA	0	EDUCACIÓN	IES. VICENTE NUÑEZ	AGUILAR	X----	1.880,04			

(*) Puesto perteneciente a más de una categoría.

ANEXO 4

Código	Denominación	N V U A M C	Consejería / Org. Autonoma	Centro	Localidad	C. Esp		REQ. PARA DESEMPEÑO		Otras Características
						RFIDP	EUROS	Exp	Titulación Formación	
CONVOCATORIA: TRASLADO LABORALES 2009										
GRUPO 005 CERTIFICADO ESCOLAR, FORM.LABORAL			CATEGORIA 5042 ORDENANZA							
1234110	ORDENANZA.....	0	EDUCACIÓN	IES. VICENTE NUÑEZ	AGUILAR	X----	1.880,04			
3346110	ORDENANZA.....	0	EDUCACIÓN	IES PTE.DE ALCOLEA	ALCOLEA	X----	1.880,04			
898310	ORDENANZA.....	1	IGUALDAD Y B.SOCIAL	CD. TERCERA EDAD	ALMODOVAR DEL RIO	X----	1.880,04			JORNADA FESTIVOS
2246710	ORDENANZA.....	0	EDUCACIÓN	IES. (CARBULA)	ALMODOVAR DEL RIO	X----	1.880,04			
898510	ORDENANZA.....	0	IGUALDAD Y B.SOCIAL	CD. TERCERA EDAD	BAENA	X----	1.880,04			JORNADA FESTIVOS
1235810	ORDENANZA.....	2	EDUCACIÓN	IES L.CARRILLO SOTOM	BAENA	X----	1.880,04			
3350510	ORDENANZA.....	1	EDUCACIÓN	IES JUAN SOTO ALVAR.	BELALCAZAR	X----	1.880,04			
3346310	ORDENANZA.....	0	EDUCACIÓN	I. EDUC. SECUNDARIA	BELMEZ	X----	1.880,04			
3346510	ORDENANZA.....	1	EDUCACIÓN	IES "DIEGO DE BERNUY	BENAMEJI	X----	1.880,04			
1236310	ORDENANZA.....	0	EDUCACIÓN	IES. MARIO LOPEZ	BUJALANCE	X----	1.880,04			
898710	ORDENANZA.....	1	IGUALDAD Y B.SOCIAL	CD. TERCERA EDAD	CABRA	X----	1.880,04			JORNADA FESTIVOS JORNADA TURNO
1263910	ORDENANZA.....	0	EDUCACIÓN	C.E.MUSICA I.ALLENIZ	CABRA	X----	1.880,04			
1237410	ORDENANZA.....	0	EDUCACIÓN	IES AGUILAR Y ESLAVA	CABRA	X----	1.880,04			
8334110	ORDENANZA.....	0	EDUCACIÓN	IES D.ALCALA GALIANO	CABRA	X----	1.880,04			
1885810	ORDENANZA.....	0	EDUCACIÓN	IES FELIPE SOLIS	CABRA	X----	1.880,04			
1641610	ORDENANZA.....	0	EDUCACIÓN	R. ESCOLAR DE EEMM.	CABRA	X----	1.880,04			
884910	ORDENANZA.....	0	IGUALDAD Y B.SOCIAL	CD. TERCERA EDAD	CAÑETE DE LAS TORRES	X----	1.880,04			JORNADA FESTIVOS
3346710	ORDENANZA.....	1	EDUCACIÓN	I. EDUC. SECUNDARIA	CAÑETE DE LAS TORRES	X----	1.880,04			
898910	ORDENANZA.....	0	IGUALDAD Y B.SOCIAL	CD. TERCERA EDAD	CARCABUEY	X----	1.880,04			JORNADA FESTIVOS
7776710	ORDENANZA.....	0	EDUCACIÓN	IES EL SAUCE	CARLOTA [LA]	X----	1.880,04			
1898810	ORDENANZA.....	0	EDUCACIÓN	IES.NUEVAS POBLAC.	CARLOTA [LA]	X----	1.880,04			
3346910	ORDENANZA.....	0	EDUCACIÓN	IES GARCÍ MENDEZ	CARPIO [EL]	X----	1.880,04			
899210	ORDENANZA.....	1	IGUALDAD Y B.SOCIAL	CD. TERCERA EDAD	CASTRO DEL RIO	X----	1.880,04			JORNADA FESTIVOS
1238910	ORDENANZA.....	1	EDUCACIÓN	IES. ATEGUA	CASTRO DEL RIO	X----	1.880,04			
1238610	ORDENANZA.....	2	EDUCACIÓN	IES. ATEGUA	CASTRO DEL RIO	X----	1.880,04			
1521810	ORDENANZA.....	0	CULTURA	ARCHIVO HISTORICO	CORDOBA	X----	1.880,04			
1522610	ORDENANZA.....	0	CULTURA	BIBL. PUBLICA	CORDOBA	X----	1.880,04			JORNADA TURNO
1475710	ORDENANZA.....	1	CULTURA	C. AND. IMAGEN (CO)	CORDOBA	X----	1.880,04			
7035510	ORDENANZA.....	0	CULTURA	C. AND. IMAGEN (CO)	CORDOBA	X----	1.880,04			JORNADA TARDE
3019110	ORDENANZA.....	0	IGUALDAD Y B.SOCIAL	C. LA MUJER	CORDOBA	X----	1.880,04			
538910	ORDENANZA.....	0	EMPLEO	C. PREV. RIESG. LAB.	CORDOBA	X----	1.880,04			
1265910	ORDENANZA.....	0	EDUCACIÓN	C. PROF. CORDOBA I	CORDOBA	X----	1.880,04			
1266910	ORDENANZA.....	0	EDUCACIÓN	C. U.N.E.D.	CORDOBA	X----	1.880,04			
7864110	ORDENANZA.....	0	IGUALDAD Y B.SOCIAL	C.DIA 3ª EDAD VI	CORDOBA	X----	1.880,04			
7864410	ORDENANZA.....	0	IGUALDAD Y B.SOCIAL	C.DIA 3ª EDAD VII LEV	CORDOBA	X----	1.880,04			
902110	ORDENANZA.....	0	IGUALDAD Y B.SOCIAL	CDTE. I C.	CORDOBA	X----	1.880,04			JORNADA FESTIVOS JORNADA TURNO
902210	ORDENANZA.....	0	IGUALDAD Y B.SOCIAL	CDTE. II SECTOR SUR	CORDOBA	X----	1.880,04			JORNADA FESTIVOS JORNADA TURNO
885210	ORDENANZA.....	0	IGUALDAD Y B.SOCIAL	CDTE. III	CORDOBA	X----	1.880,04			JORNADA FESTIVOS JORNADA TURNO
885010	ORDENANZA.....	0	IGUALDAD Y B.SOCIAL	CDTE. V	CORDOBA	X----	1.880,04			JORNADA FESTIVOS JORNADA TURNO
293510	ORDENANZA.....	0	AGRICULTURA Y PESCA	C.I.F.A.ALAM.OBISPO	CORDOBA	X----	1.880,04			
1265710	ORDENANZA.....	0	EDUCACIÓN	CONSV.E. DE MUSICA	CORDOBA	X----	1.880,04			
3245610	ORDENANZA.....	1	EDUCACIÓN	CONSV.PROF.DANZA L.R	CORDOBA	X----	1.880,04			
1262510	ORDENANZA.....	0	EDUCACIÓN	CONSV.SUP.MÚS.R.OROZ	CORDOBA	X----	1.880,04			
1239210	ORDENANZA.....	0	EDUCACIÓN	CP. LA ADUANA	CORDOBA	X----	1.880,04			
903810	ORDENANZA.....	0	IGUALDAD Y B.SOCIAL	C.VALOR./ORIENTACION	CORDOBA	X----	1.880,04			
62310	ORDENANZA.....	1	GOBERNACIÓN	DEL.GOB. J.A.-COR.	CORDOBA	X----	1.880,04			
7059710	ORDENANZA.....	0	GOBERNACIÓN	DEL.GOB. J.A.-COR.	CORDOBA	X----	1.880,04			JORNADA TARDE
239110	ORDENANZA.....	0	OO.PP. Y TRANSPORTES	D.P. OO.PP.Y TR.-CO	CORDOBA	X----	1.880,04			
325810	ORDENANZA.....	0	AGRICULTURA Y PESCA	D.P. AGRIC.Y PES.-CO	CORDOBA	X----	1.880,04			
1491110	ORDENANZA.....	0	CULTURA	D.P. CULTURA-CORDOBA	CORDOBA	X----	1.880,04			
9065810	ORDENANZA.....	0	INNOV.,CIENCIA Y EMP	D.P. INNOV.C.Y E.(CO	CORDOBA	X----	1.880,04			
2540710	ORDENANZA.....	1	MEDIO AMBIENTE	D.P. MEDIO AMB. CO	CORDOBA	X----	1.880,04			
1132010	ORDENANZA.....	0	EDUCACIÓN	D.P.EDUCACIÓN-CO	CORDOBA	X----	1.880,04			
472410	ORDENANZA.....	0	EMPLEO	D.P.EMPLEO CORDOBA	CORDOBA	X----	1.880,04			
8678010	ORDENANZA.....	0	EMPLEO	D.P.EMPLEO CORDOBA	CORDOBA	X----	1.880,04			
1599010	ORDENANZA.....	0	IGUALDAD Y B.SOCIAL	D.P.IGUALD.Y B.S.-CO	CORDOBA	X----	1.880,04			
6706310	ORDENANZA.....	0	JUSTICIA Y ADMON.PCA	D.P.JUST.Y A.P.-COR.	CORDOBA	X----	1.880,04			
6706410	ORDENANZA.....	1	JUSTICIA Y ADMON.PCA	D.P.JUST.Y A.P.-COR.	CORDOBA	X----	1.880,04			JORNADA TARDE
160510	ORDENANZA.....	3	ECONOMIA Y HACIENDA	D.PROV. EC/HAC. CO	CORDOBA	X----	1.880,04			JORNADA TARDE: 1
2720510	ORDENANZA.....	1	TURISMO, COM. Y DEP.	D.P.TUR.COM Y DEP-CO	CORDOBA	X----	1.880,04			
233110	ORDENANZA.....	0	VVDA. Y ORD.TERR.	D.P.VVDA.OT CORDOBA	CORDOBA	X----	1.880,04			
1244410	ORDENANZA.....	0	EDUCACIÓN	E.A./O.A.MATEO INUR	CORDOBA	X----	1.880,04			
1265510	ORDENANZA.....	0	EDUCACIÓN	E.OF. DE IDIOMAS	CORDOBA	X----	1.880,04			
3246210	ORDENANZA.....	0	EDUCACIÓN	E.SUP.ARTE DRAMATICO	CORDOBA	X----	1.880,04			
3350710	ORDENANZA.....	0	EDUCACIÓN	I. EDUC. SECUNDARIA	CORDOBA	X----	1.880,04			
1243410	ORDENANZA.....	0	EDUCACIÓN	IES AVERROES	CORDOBA	X----	1.880,04			
1258310	ORDENANZA.....	0	EDUCACIÓN	IES BLAS INFANTE	CORDOBA	X----	1.880,04			
8334310	ORDENANZA.....	0	EDUCACIÓN	IES EL TABLERO	CORDOBA	X----	1.880,04			
1263010	ORDENANZA.....	0	EDUCACIÓN	IES FIDIANA	CORDOBA	X----	1.880,04			
1261410	ORDENANZA.....	0	EDUCACIÓN	IES GALILEO GALILEI	CORDOBA	X----	1.880,04			
3350310	ORDENANZA.....	0	EDUCACIÓN	IES. GUADALQUIVIR	CORDOBA	X----	1.880,04			
1259910	ORDENANZA.....	0	EDUCACIÓN	IES. LA FUENSANTA	CORDOBA	X----	1.880,04			

(*) Puesto perteneciente a más de una categoría.

ANEXO 4

Código	Denominación	N V U A M C	Consejería / Org. Autonómico	Centro	Localidad	C. Esp		REQ. PARA DESEMPEÑO		Otras Características
						RFIDP	EUROS	Exp	Titulación Formación	
CONVOCATORIA: TRASLADO LABORALES 2009										
GRUPO 005 CERTIFICADO ESCOLAR, FORM.LABORAL			CATEGORIA 5042 ORDENANZA							
1243810	ORDENANZA	2	EDUCACIÓN	IES LOPEZ NEYRA	CORDOBA	X----	1.880,04			
1242810	ORDENANZA	1	EDUCACIÓN	IES LUIS GONGORA	CORDOBA	X----	1.880,04			
1242410	ORDENANZA	3	EDUCACIÓN	IES MAIMONIDES	CORDOBA	X----	1.880,04			
1264610	ORDENANZA	1	EDUCACIÓN	IES MEDINA AZAHARA	CORDOBA	X----	1.880,04			
8831710	ORDENANZA	0	EDUCACIÓN	IES RAFAEL HOZ	CORDOBA	X----	1.880,04			
1262710	ORDENANZA	1	EDUCACIÓN	IES SAN ALVARO	CORDOBA	X----	1.880,04			
1243210	ORDENANZA	1	EDUCACIÓN	IES SENECA	CORDOBA	X----	1.880,04			
3347510	ORDENANZA	0	EDUCACIÓN	IES "STA.CATALINA SI	CORDOBA	X----	1.880,04			
3347110	ORDENANZA	0	EDUCACIÓN	IES "STA.ROSA DE LIM	CORDOBA	X----	1.880,04			
2246410	ORDENANZA	0	EDUCACIÓN	IES TRASSIERRA	CORDOBA	X----	1.880,04			
2244010	ORDENANZA	0	EDUCACIÓN	IES.N-1 ALHAKEN II	CORDOBA	X----	1.880,04			
2244510	ORDENANZA	0	EDUCACIÓN	IES.N-2 GRAN CAPIT.	CORDOBA	X----	1.880,04			
1898510	ORDENANZA	0	EDUCACIÓN	IES.N-3 A.SAAVEDRA	CORDOBA	X----	1.880,04			
1263710	ORDENANZA	0	EDUCACIÓN	I.PROV.FORM.ADULTOS	CORDOBA	X----	1.880,04			
1521010	ORDENANZA	0	CULTURA	MUSEO ARQUEOLOGICO	CORDOBA	X----	1.880,04			
1519810	ORDENANZA	0	CULTURA	MUSEO BELLAS ARTES	CORDOBA	X----	1.880,04			
10759910	ORDENANZA	1	EDUCACIÓN	R. ESC. LA ADUANA	CORDOBA	X----	1.880,04			
901310	ORDENANZA	0	IGUALDAD Y B.SOCIAL	R. MIXTA PENSIONISTA	CORDOBA	X----	1.880,04			JORNADA FESTIVOS JORNADA TURNO
1261110	ORDENANZA	0	EDUCACIÓN	SC.ESC.A.APL/OF.ART.	CORDOBA	X----	1.880,04			
3351110	ORDENANZA	0	EDUCACIÓN	SC.IES. ALHAKEN II	CORDOBA	X----	1.880,04			
11876210	ORDENANZA	0	MEDIO AMBIENTE	SEDE ADVA. CO	CORDOBA	X----	1.880,04			
3159610	ORDENANZA	0	JUSTICIA Y ADMON.PCA	SV.APYO.ADMON.JUST.	CORDOBA	X----	1.880,04			
3347710	ORDENANZA	0	EDUCACIÓN	IES MENCIA LÓPEZ HAR	DOÑA MENCIA	X----	1.880,04			
3347910	ORDENANZA	1	EDUCACIÓN	I.E.S. "SAN ROQUE"	DOS-TORRES	X----	1.880,04			
885110	ORDENANZA	0	IGUALDAD Y B.SOCIAL	CD. TERCERA EDAD	ESPEJO	X----	1.880,04			JORNADA FESTIVOS
3350910	ORDENANZA	1	EDUCACIÓN	I.E.S."PAY ARIAS"	ESPEJO	X----	1.880,04			
904010	ORDENANZA	1	IGUALDAD Y B.SOCIAL	CD. TERCERA EDAD	FERNAN NUÑEZ	X----	1.880,04			JORNADA FESTIVOS
1245410	ORDENANZA	0	EDUCACIÓN	IES FCO.DE LOS RIOS	FERNAN NUÑEZ	X----	1.880,04			
2733010	ORDENANZA	0	EDUCACIÓN	IES MIGUEL CRESPO	FERNAN NUÑEZ	X----	1.880,04			
904210	ORDENANZA	1	IGUALDAD Y B.SOCIAL	CD. TERCERA EDAD	FUENTE OBEJUNA	X----	1.880,04			JORNADA FESTIVOS
2245510	ORDENANZA	0	EDUCACIÓN	IES. LOPE DE VEGA	FUENTE OBEJUNA	X----	1.880,04			
2011010	ORDENANZA	0	EDUCACIÓN	IES. COLONIAL	FUENTE PALMERA	X----	1.880,04			
904310	ORDENANZA	0	IGUALDAD Y B.SOCIAL	CD. TERCERA EDAD	HINOJOSA DEL DUQUE	X----	1.880,04			JORNADA FESTIVOS
1885710	ORDENANZA	1	EDUCACIÓN	IES JEREZ/CABALLERO	HINOJOSA DEL DUQUE	X----	1.880,04			
1246510	ORDENANZA	0	EDUCACIÓN	IES PADRE JUAN RUIZ	HINOJOSA DEL DUQUE	X----	1.880,04			
3144010	ORDENANZA	0	EDUCACIÓN	IES. DUQUE RIVAS	HORNACHUELOS	X----	1.880,04			
3348110	ORDENANZA	1	EDUCACIÓN	IES MIRADERO GENIL	IZNAJAR	X----	1.880,04			
904510	ORDENANZA	2	IGUALDAD Y B.SOCIAL	CD. TERCERA EDAD	LUCENA	X----	1.880,04			JORNADA FESTIVOS JORNADA TURNO
1264110	ORDENANZA	0	EDUCACIÓN	C.E.MUS.M.CHICANO M.	LUCENA	X----	1.880,04			
11319110	ORDENANZA	1	EDUCACIÓN	ESC.OFIC.ID.LUCENA	LUCENA	X----	1.880,04			
3348310	ORDENANZA	0	EDUCACIÓN	I. EDUC. SECUNDARIA	LUCENA	X----	1.880,04			
3143610	ORDENANZA	0	EDUCACIÓN	IES CLARA CAMPOAMOR	LUCENA	X----	1.880,04			
1260610	ORDENANZA	0	EDUCACIÓN	IES JUAN AREJULA	LUCENA	X----	1.880,04			
7776910	ORDENANZA	0	EDUCACIÓN	IES. M. CERVANTES	LUCENA	X----	1.880,04			
1247610	ORDENANZA	1	EDUCACIÓN	IES MARQUES COMARES	LUCENA	X----	1.880,04			
904610	ORDENANZA	0	IGUALDAD Y B.SOCIAL	CD. TERCERA EDAD	LUQUE	X----	1.880,04			JORNADA FESTIVOS
3348510	ORDENANZA	0	EDUCACIÓN	I. EDUC. SECUNDARIA	LUQUE	X----	1.880,04			
6974210	ORDENANZA	1	EDUCACIÓN	I.E.S.	MONTALBAN DE CORDOBA	X----	1.880,04			
3348710	ORDENANZA	1	EDUCACIÓN	IES ULIA FIDENTIA	MONTEMAYOR	X----	1.880,04			
2487910	ORDENANZA	0	EMPLEO	C.FP. OCUPACIONAL	MONTILLA	X----	1.880,04			
1249210	ORDENANZA	3	EDUCACIÓN	IES E.CANALEJO OLM.	MONTILLA	X----	1.880,04			
1249510	ORDENANZA	1	EDUCACIÓN	IES INCA GARCILASO	MONTILLA	X----	1.880,04			
905310	ORDENANZA	0	IGUALDAD Y B.SOCIAL	CD. TERCERA EDAD	MONTORO	X----	1.880,04			JORNADA FESTIVOS
1250110	ORDENANZA	0	EDUCACIÓN	IES A.GALAN ACOSTA	MONTORO	X----	1.880,04			
1250410	ORDENANZA	0	EDUCACIÓN	IES SANTOS ISASA	MONTORO	X----	1.880,04			
3348910	ORDENANZA	1	EDUCACIÓN	IES LAS VIÑAS	MORILES	X----	1.880,04			
3349110	ORDENANZA	1	EDUCACIÓN	IES CUMBRES ALTAS	NUEVA-CARTEYA	X----	1.880,04			
905610	ORDENANZA	0	IGUALDAD Y B.SOCIAL	CD. TERCERA EDAD	PALMA DEL RIO	X----	1.880,04			JORNADA FESTIVOS
11319310	ORDENANZA	1	EDUCACIÓN	ESC.OFIC.ID.PALMA R	PALMA DEL RIO	X----	1.880,04			
1251310	ORDENANZA	0	EDUCACIÓN	IES ANTONIO GALA	PALMA DEL RIO	X----	1.880,04			
3349310	ORDENANZA	1	EDUCACIÓN	IES SÁCILIS	PEDRO ABAD	X----	1.880,04			
3246510	ORDENANZA	0	EDUCACIÓN	C. PROF. CO II	PEÑARROYA-PUEBLONUEV	X----	1.880,04			
1252510	ORDENANZA	1	EDUCACIÓN	IES ALTO GUADIATO	PEÑARROYA-PUEBLONUEV	X----	1.880,04			
1252210	ORDENANZA	0	EDUCACIÓN	IES FLORENC. PINTADO	PEÑARROYA-PUEBLONUEV	X----	1.880,04			
1252710	ORDENANZA	1	EDUCACIÓN	IES. ALJANADIC	POSADAS	X----	1.880,04			
905810	ORDENANZA	0	IGUALDAD Y B.SOCIAL	CD. TERCERA EDAD	POZOBLANCO	X----	1.880,04			JORNADA FESTIVOS
1264310	ORDENANZA	1	EDUCACIÓN	CONS.PROF.M.M.REDON	POZOBLANCO	X----	1.880,04			
10013910	ORDENANZA	0	EDUCACIÓN	ESC.OF.IDIOMAS	POZOBLANCO	X----	1.880,04			
3349510	ORDENANZA	0	EDUCACIÓN	I. EDUC. SECUNDARIA	POZOBLANCO	X----	1.880,04			
1261710	ORDENANZA	0	EDUCACIÓN	IES A. Mª CALERO	POZOBLANCO	X----	1.880,04			
1253310	ORDENANZA	2	EDUCACIÓN	IES LOS PEDROCHES	POZOBLANCO	X----	1.880,04			
3246610	ORDENANZA	0	EDUCACIÓN	C. PROF. CO III	PRIEGO DE CORDOBA	X----	1.880,04			

(*) Puesto perteneciente a más de una categoría.

ANEXO 4

Código	Denominación	N V U A M C	Consejería / Org. Autonómico	Centro	Localidad	C. Esp		REQ. PARA DESEMPEÑO		Otras Características
						RFIDP	EUROS	Exp	Titulación Formación	

CONVOCATORIA: TRASLADO LABORALES 2009

GRUPO 005 CERTIFICADO ESCOLAR, FORM.LABORAL

CATEGORIA 5042 ORDENANZA

905910	ORDENANZA	1	IGUALDAD Y B.SOCIAL	CD. TERCERA EDAD	PRIEGO DE CORDOBA	X----	1.880,04			JORNADA FESTIVOS JORNADA TURNO
1642110	ORDENANZA	0	EDUCACIÓN	CONSV.E. DE MUSICA	PRIEGO DE CORDOBA	X----	1.880,04			
8332910	ORDENANZA	0	EDUCACIÓN	ESC. OFIC. IDIOMAS	PRIEGO DE CORDOBA	X----	1.880,04			
1254210	ORDENANZA	0	EDUCACIÓN	IES .ALVAREZ CUBERO	PRIEGO DE CORDOBA	X----	1.880,04			
2733210	ORDENANZA	0	EDUCACIÓN	IES. C. PANTION	PRIEGO DE CORDOBA	X----	1.880,04			
1253910	ORDENANZA	1	EDUCACIÓN	IES FDO.III EL SANTO	PRIEGO DE CORDOBA	X----	1.880,04			
3349710	ORDENANZA	1	EDUCACIÓN	IES "INF.ELENA Y CRI	PUENTE-GENIL	X----	1.880,04			
1255810	ORDENANZA	2	EDUCACIÓN	IES MANUEL REINA	PUENTE-GENIL	X----	1.880,04			
2246110	ORDENANZA	0	EDUCACIÓN	IES.INGENIERO J.CIER	PUENTE-GENIL	X----	1.880,04			
7773110	ORDENANZA	0	EDUCACIÓN	I.E.S."PROF.ANDRES B	PUENTE-GENIL	X----	1.880,04			
1256210	ORDENANZA	1	EDUCACIÓN	IES PROF.T.GALVAN	RAMBLA [LA]	X----	1.880,04			
1256910	ORDENANZA	2	EDUCACIÓN	IES. NUEVO SCALA	RUTE	X----	1.880,04			
2245810	ORDENANZA	1	EDUCACIÓN	IES. (ARCELACIAS)	SANTAELLA	X----	1.880,04			
3143410	ORDENANZA	1	EDUCACIÓN	IES N.SRA. ESTRELLA	VILLA DEL RIO	X----	1.880,04			
3143810	ORDENANZA	1	EDUCACIÓN	IES. LA SOLEDAD	VILLAFRANCA DE CORDO	X----	1.880,04			
3311210	ORDENANZA	0	IGUALDAD Y B.SOCIAL	CD. TERCERA EDAD	VILLANUEVA DE CORDOB	X----	1.880,04			JORNADA FESTIVOS
2011410	ORDENANZA	1	EDUCACIÓN	IES. LA JARA	VILLANUEVA DE CORDOB	X----	1.880,04			
7777110	ORDENANZA	0	EDUCACIÓN	IES VILLARRUBIA	VILLARRUBIA	X----	1.880,04			
3143210	ORDENANZA	1	EDUCACIÓN	IES. LA ESCRIBANA	VILLAVICIOSA DE CORD	X----	1.880,04			
3349910	ORDENANZA	1	EDUCACIÓN	I. EDUC. SECUNDARIA	VISO [EL]	X----	1.880,04			

TOTAL PROVINCIA: 71

PROVINCIA 18 GRANADA

7773310	ORDENANZA	0	EDUCACIÓN	IES ARICEL	ALBOLOTE	X----	1.880,04			
1295810	ORDENANZA	2	EDUCACIÓN	IES. CONTRAVIESA	ALBUÑOL	X----	1.880,04			
8333110	ORDENANZA	0	EDUCACIÓN	INST.EDUC.SECUNDARIA	ALFACAR	X----	1.880,04			
911710	ORDENANZA	0	IGUALDAD Y B.SOCIAL	CD. TERCERA EDAD	ALHAMA DE GRANADA	X----	1.880,04			JORNADA FESTIVOS
2014710	ORDENANZA	0	EDUCACIÓN	IES. ALHAMA	ALHAMA DE GRANADA	X----	1.880,04			
8333310	ORDENANZA	0	EDUCACIÓN	IES ALHENDIN	ALHENDIN	X----	1.880,04			
922710	ORDENANZA	1	IGUALDAD Y B.SOCIAL	CD. TERCERA EDAD	ALMUÑECAR	X----	1.880,04			JORNADA FESTIVOS JORNADA TURNO
2015010	ORDENANZA	0	EDUCACIÓN	IES. AL-ANDALUS	ALMUÑECAR	X----	1.880,04			
1270510	ORDENANZA	0	EDUCACIÓN	IES. ANTIGUA SEXI	ALMUÑECAR	X----	1.880,04			
7776110	ORDENANZA	0	EDUCACIÓN	SC.IES. ANTIGUA SEXI	ALMUÑECAR	X----	1.880,04			
3354910	ORDENANZA	1	EDUCACIÓN	IES MARQ.ZENETE	ALQUIFE	X----	1.880,04			
540010	ORDENANZA	0	EMPLEO	C. PREV. RIESG. LAB.	ARMILLA	X----	1.880,04			
1292410	ORDENANZA	0	EDUCACIÓN	CP. EE. JEAN PIAGET	ARMILLA	X----	1.880,04			
1295510	ORDENANZA	0	EDUCACIÓN	IES. ALBA LONGA	ARMILLA	X----	1.880,04			
2250110	ORDENANZA	0	EDUCACIÓN	IES.L.BUENO CRESPO	ARMILLA	X----	1.880,04			
924710	ORDENANZA	1	IGUALDAD Y B.SOCIAL	R. DE PENSIONISTAS	ARMILLA	X----	1.880,04			JORNADA FESTIVOS JORNADA TURNO
926210	ORDENANZA	0	IGUALDAD Y B.SOCIAL	CD. TERCERA EDAD	ATARFE	X----	1.880,04			JORNADA FESTIVOS JORNADA TURNO
1271210	ORDENANZA	0	EDUCACIÓN	IES ILIBERIS	ATARFE	X----	1.880,04			
1290710	ORDENANZA	0	EDUCACIÓN	IES VEGA ATARFE	ATARFE	X----	1.880,04			
8334510	ORDENANZA	1	EDUCACIÓN	I.E.S.	BARRIO DE LA VEGA	X----	1.880,04			
3247510	ORDENANZA	0	EDUCACIÓN	C. PROP. GR IV	BAZA	X----	1.880,04			
926510	ORDENANZA	0	IGUALDAD Y B.SOCIAL	CD. TERCERA EDAD	BAZA	X----	1.880,04			JORNADA FESTIVOS JORNADA TURNO
2735310	ORDENANZA	0	EDUCACIÓN	CONS.P.MUS.J.SALINAS	BAZA	X----	1.880,04			
11319510	ORDENANZA	1	EDUCACIÓN	ESC.OFIC.ID. BAZA	BAZA	X----	1.880,04			
1272110	ORDENANZA	0	EDUCACIÓN	IES. JOSE DE MORA	BAZA	X----	1.880,04			
2251110	ORDENANZA	0	EDUCACIÓN	IES.P.JIMENEZ MONTOY	BAZA	X----	1.880,04			
1644910	ORDENANZA	0	EDUCACIÓN	SC.IES. JOSE MORA	BAZA	X----	1.880,04			
3352110	ORDENANZA	1	EDUCACIÓN	IES BENALUA	BENALÚA	X----	1.880,04			
3352310	ORDENANZA	0	EDUCACIÓN	I. EDUC. SECUNDARIA	BENAMAUREL	X----	1.880,04			
3353710	ORDENANZA	0	EDUCACIÓN	I.E.S.	CADIAR	X----	1.880,04			
2735610	ORDENANZA	0	EDUCACIÓN	IES. EL FUERTE	CANILES	X----	1.880,04			
3144410	ORDENANZA	0	EDUCACIÓN	I. EDUC. SECUNDARIA	CASTELL DE FERRO	X----	1.880,04			
911810	ORDENANZA	0	IGUALDAD Y B.SOCIAL	C. DIA	CASTRIL	X----	1.880,04			JORNADA FESTIVOS
1296010	ORDENANZA	0	EDUCACIÓN	SC.ES.EX.IB.JIMENEZ	CHAUCHINA	X----	1.880,04			
911510	ORDENANZA	0	IGUALDAD Y B.SOCIAL	CD. TERCERA EDAD	CHURRIANA DE LA VEGA	X----	1.880,04			JORNADA FESTIVOS
1274010	ORDENANZA	0	EDUCACIÓN	IES F.GARCIA LORCA	CHURRIANA DE LA VEGA	X----	1.880,04			
1273410	ORDENANZA	0	EDUCACIÓN	IES. EMILIO MUÑOZ	COGOLLOS VEGA	X----	1.880,04			
1299410	ORDENANZA	0	EDUCACIÓN	R.ESC.EEMM.ATLAYA	COGOLLOS VEGA	X----	1.880,04			
911910	ORDENANZA	0	IGUALDAD Y B.SOCIAL	C. DIA	CULLAR	X----	1.880,04			JORNADA FESTIVOS

(*) Puesto perteneciente a más de una categoría.

ANEXO 4

Código	Denominación	N V U A M C	Consejería / Org. Autonomo	Centro	Localidad	C. Esp		REQ. PARA DESEMPEÑO		Otras Características
						RFIDP	EUROS	Exp	Titulación Formación	
CONVOCATORIA: TRASLADO LABORALES 2009										
GRUPO 005 CERTIFICADO ESCOLAR, FORM.LABORAL			CATEGORIA 5042 ORDENANZA							
2735810	ORDENANZA	0	EDUCACIÓN	I. EDUC. SECUNDARIA	CULLAR-BAZA	X----	1.880,04			
8831910	ORDENANZA	0	EDUCACIÓN	IES ARABULEILA	CULLAR-VEGA	X----	1.880,04			
1293610	ORDENANZA	0	EDUCACIÓN	IES ALONSO CANO	DURCAL	X----	1.880,04			
2253010	ORDENANZA	0	EDUCACIÓN	IES. VALLE LECRIN	DURCAL	X----	1.880,04			
3352510	ORDENANZA	0	EDUCACIÓN	IES "FDO.DE LOS RIOS	FUENTE VAQUEROS	X----	1.880,04			
2250710	ORDENANZA	0	EDUCACIÓN	IES. MONTEVIVES	GABIA LA GRANDE	X----	1.880,04			
1527010	ORDENANZA	0	CULTURA	ARCH.HTCO.REAL CANCI	GRANADA	X----	1.880,04			
1524310	ORDENANZA	0	CULTURA	ARCHIVO HISTORICO	GRANADA	X----	1.880,04			
1474110	ORDENANZA	0	CULTURA	BIBL. DE ANDALUCIA	GRANADA	X----	1.880,04			JORNADA TURNO
1525310	ORDENANZA	0	CULTURA	BIBL. PUBLICA	GRANADA	X----	1.880,04			JORNADA TURNO
1476310	ORDENANZA	1	CULTURA	C. DOCUMENT. MUSICAL	GRANADA	X----	1.880,04			
3019910	ORDENANZA	0	IGUALDAD Y B.SOCIAL	C. LA MUJER	GRANADA	X----	1.880,04			
1300510	ORDENANZA	0	EDUCACIÓN	C. PROF. GRANADA I	GRANADA	X----	1.880,04			
926910	ORDENANZA	0	IGUALDAD Y B.SOCIAL	CDTE. I BUENOS AIRES	GRANADA	X----	1.880,04			JORNADA FESTIVOS
927210	ORDENANZA	0	IGUALDAD Y B.SOCIAL	CDTE. II ZAIDIN	GRANADA	X----	1.880,04			JORNADA TURNO
912010	ORDENANZA	0	IGUALDAD Y B.SOCIAL	CDTE. III CAMPOS	GRANADA	X----	1.880,04			JORNADA FESTIVOS
3313610	ORDENANZA	0	IGUALDAD Y B.SOCIAL	CDTE. SAN LLEPONSO	GRANADA	X----	1.880,04			JORNADA TURNO
2489610	ORDENANZA	0	EMPLEO	C.PIJO "CARTUJA"	GRANADA	X----	1.880,04			JORNADA TARDE: 1
295710	ORDENANZA	0	AGRICULTURA Y PESCA	C.I.F.A. CAM.PURCHIL	GRANADA	X----	1.880,04			
2735410	ORDENANZA	0	EDUCACIÓN	CON.PR.MUS.A.BARRIOS	GRANADA	X----	1.880,04			
1293810	ORDENANZA	1	EDUCACIÓN	CONSV. SUP. MÚS.-GR-	GRANADA	X----	1.880,04			
1299510	ORDENANZA	0	EDUCACIÓN	CONSV.P. DE DANZA	GRANADA	X----	1.880,04			
929310	ORDENANZA	1	IGUALDAD Y B.SOCIAL	C.SOC.CULT/PROM.GITA	GRANADA	X----	1.880,04			
928610	ORDENANZA	0	IGUALDAD Y B.SOCIAL	C.VALOR./ORIENTACION	GRANADA	X----	1.880,04			
66510	ORDENANZA	0	GOBERNACIÓN	DEL.GOB. J.A.-GRAN.	GRANADA	X----	1.880,04			
7059310	ORDENANZA	0	GOBERNACIÓN	DEL.GOB. J.A.-GRAN.	GRANADA	X----	1.880,04			JORNADA TARDE
9103410	ORDENANZA	0	MEDIO AMBIENTE	DIR.PROV. GRANADA	GRANADA	X----	1.880,04			
246710	ORDENANZA	0	OO.PP. Y TRANSPORTES	D.P. OO.PP.Y TR.-GR	GRANADA	X----	1.880,04			
1494310	ORDENANZA	0	CULTURA	D.P. CULTURA-GRANADA	GRANADA	X----	1.880,04			
9067310	ORDENANZA	0	INNOV.,CIENCIA Y EMP	D.P. INNOV.C.Y E.(GR	GRANADA	X----	1.880,04			
2542510	ORDENANZA	0	MEDIO AMBIENTE	D.P. MEDIO AMB. GR	GRANADA	X----	1.880,04			
2533710	ORDENANZA	0	MEDIO AMBIENTE	D.P. MEDIO AMB. GR	GRANADA	X----	1.880,04			
1138810	ORDENANZA	0	EDUCACIÓN	D.P. EDUCACIÓN-GR	GRANADA	X----	1.880,04			
482010	ORDENANZA	0	EMPLEO	D.P.EMPLEO GRANADA	GRANADA	X----	1.880,04			
8686710	ORDENANZA	0	EMPLEO	D.P.EMPLEO GRANADA	GRANADA	X----	1.880,04			
1603310	ORDENANZA	0	IGUALDAD Y B.SOCIAL	D.P.IGUALD.Y B.S.-GR	GRANADA	X----	1.880,04			
6684410	ORDENANZA	1	JUSTICIA Y ADMON.PCA	D.P.JUST.Y A.P.-GRA.	GRANADA	X----	1.880,04			
6684510	ORDENANZA	0	JUSTICIA Y ADMON.PCA	D.P.JUST.Y A.P.-GRA.	GRANADA	X----	1.880,04			JORNADA TARDE
164610	ORDENANZA	0	ECONOMIA Y HACIENDA	D.PROV. EC/HAC. GR	GRANADA	X----	1.880,04			
684510	ORDENANZA	0	SALUD	D.P.SALUD DE GRANADA	GRANADA	X----	1.880,04			
2720910	ORDENANZA	0	TURISMO,COM. Y DEP.	D.P.TUR.COM Y DEP-GR	GRANADA	X----	1.880,04			
11797310	ORDENANZA	0	VVDA. Y ORD.TERR.	D.P.VVDA.OT GRANADA	GRANADA	X----	1.880,04			
1277910	ORDENANZA	0	EDUCACIÓN	E. AA.AA. Y OO.AA.GR	GRANADA	X----	1.880,04			
9527110	ORDENANZA	0	EDUCACIÓN	ESC.OFICIAL IDIOMAS	GRANADA	X----	1.880,04			
1290210	ORDENANZA	0	EDUCACIÓN	IES. ALBAYZIN	GRANADA	X----	1.880,04			
1294310	ORDENANZA	1	EDUCACIÓN	IES. ALHAMBRA	GRANADA	X----	1.880,04			
2736610	ORDENANZA	0	EDUCACIÓN	IES "AMERICO CASTRO"	GRANADA	X----	1.880,04			
1276510	ORDENANZA	0	EDUCACIÓN	IES. ANGEL GANIVET	GRANADA	X----	1.880,04			
2252710	ORDENANZA	0	EDUCACIÓN	IES. AYNADAMAR	GRANADA	X----	1.880,04			
1296810	ORDENANZA	0	EDUCACIÓN	IES. FRAY LUIS GR	GRANADA	X----	1.880,04			
1295310	ORDENANZA	2	EDUCACIÓN	IES GENERALIFE	GRANADA	X----	1.880,04			
1940110	ORDENANZA	0	EDUCACIÓN	IES HURTADO MENDOZA	GRANADA	X----	1.880,04			
2736010	ORDENANZA	0	EDUCACIÓN	IES. LA CARTUJA	GRANADA	X----	1.880,04			
1287810	ORDENANZA	0	EDUCACIÓN	IES. LA CARTUJA	GRANADA	X----	1.880,04			
1289110	ORDENANZA	0	EDUCACIÓN	IES. Mª NA PINEDA	GRANADA	X----	1.880,04			
1901510	ORDENANZA	0	EDUCACIÓN	IES. N-1 F. AYALA	GRANADA	X----	1.880,04			
1901610	ORDENANZA	0	EDUCACIÓN	IES. N-2 MADRAZA	GRANADA	X----	1.880,04			
1297010	ORDENANZA	0	EDUCACIÓN	IES. P. SOTO ROJAS	GRANADA	X----	1.880,04			
1276810	ORDENANZA	0	EDUCACIÓN	IES. PADRE MANJON	GRANADA	X----	1.880,04			
1276210	ORDENANZA	0	EDUCACIÓN	IES. PADRE SUAREZ	GRANADA	X----	1.880,04			
1289710	ORDENANZA	0	EDUCACIÓN	IES. SEVERO OCHOA	GRANADA	X----	1.880,04			
2736210	ORDENANZA	0	EDUCACIÓN	IES. VELETA	GRANADA	X----	1.880,04			
1900010	ORDENANZA	0	EDUCACIÓN	IES. VIRG. DE N.	GRANADA	X----	1.880,04			
1297610	ORDENANZA	0	EDUCACIÓN	IES ZAIDIN-VERJELES	GRANADA	X----	1.880,04			
2014410	ORDENANZA	0	EDUCACIÓN	IES.N-3 M.CERVANTES	GRANADA	X----	1.880,04			
2251510	ORDENANZA	0	EDUCACIÓN	IES.POLITECNICO HERM	GRANADA	X----	1.880,04			
3144210	ORDENANZA	0	EDUCACIÓN	INST.EDUC.SECUNDARIA	GRANADA	X----	1.880,04			
1296610	ORDENANZA	0	EDUCACIÓN	I. PROV.FORM.ADULTOS	GRANADA	X----	1.880,04			
373510	ORDENANZA	0	AGRICULTURA Y PESCA	LAB.SAN.Y PROD.ANIM.	GRANADA	X----	1.880,04			
1526110	ORDENANZA	1	CULTURA	MUSEO ARQUEOLOGICO	GRANADA	X----	1.880,04			
1528210	ORDENANZA	0	CULTURA	MUSEO BELLAS ARTES	GRANADA	X----	1.880,04			
1529010	ORDENANZA	0	CULTURA	MUSEO CASA TIROS	GRANADA	X----	1.880,04			
7047010	ORDENANZA	1	CULTURA	MUSEO CASA TIROS	GRANADA	X----	1.880,04			JORNADA TARDE
2190710	ORDENANZA	0	CULTURA	PATR.ALHAMBRA/GENIFE	GRANADA	X----	1.880,04			

(*) Puesto perteneciente a más de una categoría.

ANEXO 4

Código	Denominación	NVAUMC	Consejería / Org. Autonomo	Centro	Localidad	C. Esp		REQ. PARA DESEMPEÑO		Otras Características
						RFIDP	EUROS	Exp	Titulación Formación	
CONVOCATORIA: TRASLADO LABORALES 2009										
GRUPO 005 CERTIFICADO ESCOLAR, FORM.LABORAL			CATEGORIA 5042 ORDENANZA							
1975610	ORDENANZA	0	EDUCACIÓN	RES.ESC.E.SECUN.VIRG	GRANADA	X----	1.880,04			
2477510	ORDENANZA	0	CJO. CONSULTIVO AND.	SCRT. GENERAL	GRANADA	X----	1.880,04			
11904410	ORDENANZA	0	MEDIO AMBIENTE	SEDE ADVA. GR	GRANADA	X----	1.880,04			
11904510	ORDENANZA	0	MEDIO AMBIENTE	SEDE ADVA. GR	GRANADA	X----	1.880,04			
11905410	ORDENANZA	0	MEDIO AMBIENTE	SEDE ADVA. GR	GRANADA	X----	1.880,04			
3163410	ORDENANZA	0	JUSTICIA Y ADMON.PCA	SV.APYO.ADMON.JUST.	GRANADA	X----	1.880,04			
3352710	ORDENANZA	0	EDUCACIÓN	IES ISABEL CATOLICA	GUADAHORTUNA	X----	1.880,04			
2736510	ORDENANZA	0	EDUCACIÓN	C. PROF. GR III	GUADIX	X----	1.880,04			
929710	ORDENANZA	1	IGUALDAD Y B.SOCIAL	CD. TERCERA EDAD	GUADIX	X----	1.880,04			JORNADA FESTIVOS JORNADA TURNO
2735110	ORDENANZA	0	EDUCACIÓN	CONS.PROF.M. C.ROS	GUADIX	X----	1.880,04			
1279310	ORDENANZA	0	EDUCACIÓN	E.AA.AA/OO.AA.GUADIX	GUADIX	X----	1.880,04			
9361710	ORDENANZA	0	EDUCACIÓN	ESC.OF.IDIOMAS GUAD.	GUADIX	X----	1.880,04			
1278710	ORDENANZA	0	EDUCACIÓN	IES PEDRO A.ALARCON	GUADIX	X----	1.880,04			
1289410	ORDENANZA	1	EDUCACIÓN	IES ACCI	GUADIX	X----	1.880,04			
1279110	ORDENANZA	0	EDUCACIÓN	IES PADRE POVEDA	GUADIX	X----	1.880,04			
2736410	ORDENANZA	1	EDUCACIÓN	IES.VILLANUEVA MAR	HERRADURA [LA]	X----	1.880,04			
929810	ORDENANZA	0	IGUALDAD Y B.SOCIAL	CD. TERCERA EDAD	HUESCAR	X----	1.880,04			JORNADA FESTIVOS
1279910	ORDENANZA	0	EDUCACIÓN	E.AA.AA/OO.AA.HUESCA	HUESCAR	X----	1.880,04			
2251810	ORDENANZA	0	EDUCACIÓN	IES. ALQUIVIRA	HUESCAR	X----	1.880,04			
1280210	ORDENANZA	0	EDUCACIÓN	IES. LA SAGRA	HUESCAR	X----	1.880,04			
7777510	ORDENANZA	0	EDUCACIÓN	SC.IES.L.BUENO C.ARM	HUETOR-VEGA	X----	1.880,04			
1280910	ORDENANZA	0	EDUCACIÓN	IES "DIEGO DE SILOE"	ILLORA	X----	1.880,04			
2037810	ORDENANZA	0	EDUCACIÓN	IES "DIEGO DE SILOE"	ILLORA	X----	1.880,04			
2015410	ORDENANZA	2	EDUCACIÓN	IES.MONTES ORIENTALE	IZNALLOZ	X----	1.880,04			
3353110	ORDENANZA	0	EDUCACIÓN	IES EL TEMPLE	LA MALAHA	X----	1.880,04			
911610	ORDENANZA	0	IGUALDAD Y B.SOCIAL	CD. TERCERA EDAD	LACHAR	X----	1.880,04			JORNADA FESTIVOS
3352910	ORDENANZA	0	EDUCACIÓN	I.E.S.	LANJARON	X----	1.880,04			
934010	ORDENANZA	1	IGUALDAD Y B.SOCIAL	CDTE. SAN JOSE	LOJA	X----	1.880,04			JORNADA FESTIVOS JORNADA TURNO
1645610	ORDENANZA	0	EDUCACIÓN	CONSV.E. DE MUSICA	LOJA	X----	1.880,04			
10014010	ORDENANZA	1	EDUCACIÓN	ESC.OF.IDIOMAS	LOJA	X----	1.880,04			
1645010	ORDENANZA	0	EDUCACIÓN	IES. ALFAGUARA	LOJA	X----	1.880,04			
6632010	ORDENANZA	2	EDUCACIÓN	IES. MORAIMA	LOJA	X----	1.880,04			
1282110	ORDENANZA	1	EDUCACIÓN	IES. VIRG. CARIDAD	LOJA	X----	1.880,04			
912510	ORDENANZA	0	IGUALDAD Y B.SOCIAL	CD. TERCERA EDAD	MARACENA	X----	1.880,04			JORNADA FESTIVOS
3353310	ORDENANZA	0	EDUCACIÓN	SC.IES. LA MADRAZA	MARACENA	X----	1.880,04			
3312810	ORDENANZA	1	IGUALDAD Y B.SOCIAL	CDTE. LOS ARRAYANES	MONTEFRIO	X----	1.880,04			JORNADA FESTIVOS JORNADA TURNO
2015610	ORDENANZA	0	EDUCACIÓN	IES. HIPONOVA	MONTEFRIO	X----	1.880,04			
3353510	ORDENANZA	1	EDUCACIÓN	IES MONTEJICAR	MONTEJICAR	X----	1.880,04			
11318110	ORDENANZA	1	EDUCACIÓN	IES MANUEL CAÑADAS	MORALEDA DE ZAFAYONA	X----	1.880,04			
3247410	ORDENANZA	0	EDUCACIÓN	C. PROF. GR II	MOTRIL	X----	1.880,04			
930210	ORDENANZA	1	IGUALDAD Y B.SOCIAL	CD. TERCERA EDAD	MOTRIL	X----	1.880,04			JORNADA FESTIVOS JORNADA TURNO
1299710	ORDENANZA	0	EDUCACIÓN	CONS.PRO.M.A.LORENZO	MOTRIL	X----	1.880,04			
1284810	ORDENANZA	0	EDUCACIÓN	E. AA.AA./OFICIOS A	MOTRIL	X----	1.880,04			
2249410	ORDENANZA	1	EDUCACIÓN	E.OF. DE IDIOMAS	MOTRIL	X----	1.880,04			
1300310	ORDENANZA	0	EDUCACIÓN	IES. F. G. DE RIOS	MOTRIL	X----	1.880,04			
1284110	ORDENANZA	0	EDUCACIÓN	IES PCO.J.BURGOS	MOTRIL	X----	1.880,04			
1297310	ORDENANZA	0	EDUCACIÓN	IES J.MARTIN RECUE	MOTRIL	X----	1.880,04			
1284510	ORDENANZA	0	EDUCACIÓN	IES JULIO RODRIGUEZ	MOTRIL	X----	1.880,04			
2248410	ORDENANZA	3	EDUCACIÓN	IES. LA ZAFRA	MOTRIL	X----	1.880,04			
2250510	ORDENANZA	0	EDUCACIÓN	IES.BEATRIZ GALINDO	MOTRIL	X----	1.880,04			
1900210	ORDENANZA	0	EDUCACIÓN	R.ESC.GARCIA LORCA	MOTRIL	X----	1.880,04			
3382310	ORDENANZA	1	JUSTICIA Y ADMON.PCA	SV.APYO.ADMON.JUST.	MOTRIL	X----	1.880,04			
6976010	ORDENANZA	0	EDUCACIÓN	I.E.S."BLAS INFANTE"	OGIJARES	X----	1.880,04			
912210	ORDENANZA	0	IGUALDAD Y B.SOCIAL	C. DIA	ORGIVA	X----	1.880,04			JORNADA FESTIVOS JORNADA TURNO
1285710	ORDENANZA	1	EDUCACIÓN	I.E.S. "ALPUJARRA"	ORGIVA	X----	1.880,04			
1290510	ORDENANZA	0	EDUCACIÓN	I.E.S. "ALPUJARRA"	ORGIVA	X----	1.880,04			
9526910	ORDENANZA	0	EDUCACIÓN	SC IES L.BUENO C.	OTURA	X----	1.880,04			
3354710	ORDENANZA	0	EDUCACIÓN	IES LA LAGUNA	PADUL	X----	1.880,04			
8333510	ORDENANZA	0	EDUCACIÓN	IES CLARA CAMPOAMOR	PELIGROS	X----	1.880,04			
2253310	ORDENANZA	1	EDUCACIÓN	IES.CERRO INFANTES	PINOS-PUENTE	X----	1.880,04			
3353910	ORDENANZA	1	EDUCACIÓN	I.E.S.	PITRES	X----	1.880,04			
3354110	ORDENANZA	0	EDUCACIÓN	I.E.S. "BULYANA"	PULIANAS	X----	1.880,04			
3354310	ORDENANZA	1	EDUCACIÓN	I.E.S.	PURULLENA	X----	1.880,04			
1294010	ORDENANZA	0	EDUCACIÓN	IES. MEDITERRANEO	SALOBREÑA	X----	1.880,04			
7777310	ORDENANZA	0	EDUCACIÓN	IES NAZARÍ	SALOBREÑA	X----	1.880,04			
912110	ORDENANZA	1	IGUALDAD Y B.SOCIAL	C. DIA	SANTA CRUZ DE ALHAMA	X----	1.880,04			JORNADA FESTIVOS
1291110	ORDENANZA	0	EDUCACIÓN	IES HISPANIDAD	SANTA FE	X----	1.880,04			
1287110	ORDENANZA	0	EDUCACIÓN	IES JIMENEZ QUESADA	SANTA FE	X----	1.880,04			
912310	ORDENANZA	1	IGUALDAD Y B.SOCIAL	C. DIA	UGIJAR	X----	1.880,04			JORNADA FESTIVOS
2252310	ORDENANZA	1	EDUCACIÓN	IES. ULYSSEA	UGIJAR	X----	1.880,04			
8334710	ORDENANZA	0	EDUCACIÓN	I.E.S.	ZUBIA	X----	1.880,04			
1300110	ORDENANZA	0	EDUCACIÓN	IES TREVENQUE	ZUBIA	X----	1.880,04			
3354510	ORDENANZA	1	EDUCACIÓN	IES AL-ZUJÁYR	ZUJAR	X----	1.880,04			

(*) Puesto perteneciente a más de una categoría.

ANEXO 4

Código	Denominación	NVAUMC	Consejería / Org. Autonomo	Centro	Localidad	C. Esp		REQ. PARA DESEMPEÑO		Otras Características
						RFIDP	EUROS	Exp	Titulación Formación	
CONVOCATORIA: TRASLADO LABORALES 2009										
GRUPO 005 CERTIFICADO ESCOLAR, FORM.LABORAL			CATEGORIA 5042 ORDENANZA							
TOTAL PROVINCIA: 44										
PROVINCIA 21 HUELVA										
3355110	ORDENANZA	1	EDUCACIÓN	IES FUENTE JUNCAL	ALJARAQUE	X----	1.880,04			
946610	ORDENANZA	1	IGUALDAD Y B.SOCIAL	CD. TERCERA EDAD	ALMONTE	X----	1.880,04			JORNADA FESTIVOS
11320910	ORDENANZA	1	EDUCACIÓN	ESC.OFIC.ID.ALMONTE	ALMONTE	X----	1.880,04			
1318510	ORDENANZA	1	EDUCACIÓN	I.E.S. "DOÑANA"	ALMONTE	X----	1.880,04			
1303510	ORDENANZA	1	EDUCACIÓN	I.E.S. "DOÑANA"	ALMONTE	X----	1.880,04			
3357510	ORDENANZA	1	EDUCACIÓN	I.E.S. "LA RIBERA"	ALMONTE	X----	1.880,04			
1303810	ORDENANZA	0	EDUCACIÓN	IES. LA ALBORA	ALOSNO	X----	1.880,04			
3249410	ORDENANZA	0	EDUCACIÓN	C. PROF. H III	ARACENA	X----	1.880,04			
10014110	ORDENANZA	0	EDUCACIÓN	ESC.OF.IDIOMAS	ARACENA	X----	1.880,04			
2256510	ORDENANZA	0	EDUCACIÓN	IES SAN BLAS	ARACENA	X----	1.880,04			
2016710	ORDENANZA	0	EDUCACIÓN	IES SAN BLAS	ARACENA	X----	1.880,04			
3355310	ORDENANZA	1	EDUCACIÓN	IES TURÓBRIGA	AROCHE	X----	1.880,04			
946710	ORDENANZA	1	IGUALDAD Y B.SOCIAL	CD. TERCERA EDAD	AYAMONTE	X----	1.880,04			JORNADA FESTIVOS
2255110	ORDENANZA	0	EDUCACIÓN	E.OF. DE IDIOMAS	AYAMONTE	X----	1.880,04			
3144610	ORDENANZA	0	EDUCACIÓN	IES "GLEZ. DE AGUILA	AYAMONTE	X----	1.880,04			
1304710	ORDENANZA	0	EDUCACIÓN	IES. GUADIANA	AYAMONTE	X----	1.880,04			
1317510	ORDENANZA	0	EDUCACIÓN	IES. GUADIANA	AYAMONTE	X----	1.880,04			
3355510	ORDENANZA	0	EDUCACIÓN	I.E.S. "LA CAMPIÑA"	BEAS	X----	1.880,04			
3249310	ORDENANZA	0	EDUCACIÓN	C. PROF. HUELVA II	BOLLULLOS PAR DEL CO	X----	1.880,04			
946810	ORDENANZA	0	IGUALDAD Y B.SOCIAL	CD. TERCERA EDAD	BOLLULLOS PAR DEL CO	X----	1.880,04			JORNADA FESTIVOS
2255010	ORDENANZA	0	EDUCACIÓN	CONSV.E. DE MUSICA	BOLLULLOS PAR DEL CO	X----	1.880,04			
1305310	ORDENANZA	2	EDUCACIÓN	IES. DELGADO HDEZ.	BOLLULLOS PAR DEL CO	X----	1.880,04			
2739210	ORDENANZA	1	EDUCACIÓN	I.E.S. "SAN ANTONIO"	BOLLULLOS PAR DEL CO	X----	1.880,04			
1320910	ORDENANZA	0	EDUCACIÓN	IES.CATEDRATICO PULI	BONARES	X----	1.880,04			
1316010	ORDENANZA	0	EDUCACIÓN	IES DIEGO MACIAS	CALAÑAS	X----	1.880,04			
310910	ORDENANZA	0	AGRICULTURA Y PESCA	C.I.F.P.A. AGUA PINO	CARTAYA	X----	1.880,04			
1306610	ORDENANZA	0	EDUCACIÓN	IES.S.R.REYES RODRIGUE	CARTAYA	X----	1.880,04			
2739410	ORDENANZA	2	EDUCACIÓN	I.E.S. "SEBASTIAN FDE	CARTAYA	X----	1.880,04			
3355710	ORDENANZA	0	EDUCACIÓN	IES "JUAN A°PEREZ M.	CORRALES	X----	1.880,04			
1307310	ORDENANZA	2	EDUCACIÓN	IES SAN JOSE	CORTEGANA	X----	1.880,04			
2739610	ORDENANZA	2	EDUCACIÓN	IES.J.M.MORON/BARRIE	CUMBRES MAYORES	X----	1.880,04			
1320410	ORDENANZA	0	EDUCACIÓN	IES. ODIEL	GIBRALEON	X----	1.880,04			
3355910	ORDENANZA	0	EDUCACIÓN	I.E.S. "EL VALLE"	HINOJOS	X----	1.880,04			
1939610	ORDENANZA	0	CULTURA	ARCHIVO HISTORICO	HUELVA	X----	1.880,04			
1532310	ORDENANZA	0	CULTURA	BIBLIOTECA	HUELVA	X----	1.880,04			JORNADA TURNO
3020810	ORDENANZA	0	IGUALDAD Y B.SOCIAL	C. LA MUJER	HUELVA	X----	1.880,04			
7826510	ORDENANZA	0	EMPLEO	C. PREV. RIESG. LAB.	HUELVA	X----	1.880,04			
3249210	ORDENANZA	0	EDUCACIÓN	C. PROF. HUELVA I	HUELVA	X----	1.880,04			
950210	ORDENANZA	0	IGUALDAD Y B.SOCIAL	CDTE. I MORACLAROS	HUELVA	X----	1.880,04			JORNADA FESTIVOS JORNADA TURNO JORNADA TARDE: 1
2490510	ORDENANZA	1	EMPLEO	C.FP.OCUP.VISTALEGRE	HUELVA	X----	1.880,04			
1319410	ORDENANZA	0	EDUCACIÓN	CONSV.P. DE MUSICA	HUELVA	X----	1.880,04			
951610	ORDENANZA	0	IGUALDAD Y B.SOCIAL	C.VALOR./ORIENTACION	HUELVA	X----	1.880,04			
70410	ORDENANZA	1	GOBERNACIÓN	DEL.GOB. J.A.-HUELVA	HUELVA	X----	1.880,04			
7057910	ORDENANZA	0	GOBERNACIÓN	DEL.GOB. J.A.-HUELVA	HUELVA	X----	1.880,04			JORNADA TARDE
9794410	ORDENANZA	0	MEDIO AMBIENTE	DIR.PROV. HUELVA	HUELVA	X----	1.880,04			
252310	ORDENANZA	1	OO.PP. Y TRANSPORTES	D.P. OO.PP.Y TR.-HU	HUELVA	X----	1.880,04			
330310	ORDENANZA	0	AGRICULTURA Y PESCA	D.P. AGRIC.Y PES.-HU	HUELVA	X----	1.880,04			
1496810	ORDENANZA	0	CULTURA	D.P. CULTURA-HUELVA	HUELVA	X----	1.880,04			
9061610	ORDENANZA	1	INNOV.,CIENCIA Y EMP	D.P. INNOV.C.Y E.(HU	HUELVA	X----	1.880,04			
23410	ORDENANZA	0	MEDIO AMBIENTE	D.P. MEDIO AMB. DE H	HUELVA	X----	1.880,04			
1143310	ORDENANZA	0	EDUCACIÓN	D.P. EDUCACIÓN-HU	HUELVA	X----	1.880,04			
491110	ORDENANZA	0	EMPLEO	D.P. EMPLEO HUELVA	HUELVA	X----	1.880,04			
8687110	ORDENANZA	0	EMPLEO	D.P. EMPLEO HUELVA	HUELVA	X----	1.880,04			
1607410	ORDENANZA	1	IGUALDAD Y B.SOCIAL	D.P.IGUALD.Y B.S.-HU	HUELVA	X----	1.880,04			
6690710	ORDENANZA	0	JUSTICIA Y ADMON.PCA	D.P.JUST.Y A.P.-HU.	HUELVA	X----	1.880,04			JORNADA TARDE
6694810	ORDENANZA	0	JUSTICIA Y ADMON.PCA	D.P.JUST.Y A.P.-HU.	HUELVA	X----	1.880,04			
173210	ORDENANZA	1	ECONOMIA Y HACIENDA	D.PROV. EC/HAC. DE H	HUELVA	X----	1.880,04			JORNADA TARDE: 1
3138810	ORDENANZA	0	IGUALDAD Y B.SOCIAL	D.PROV. HUELVA	HUELVA	X----	1.880,04			
686810	ORDENANZA	3	SALUD	D.P.SALUD DE HUELVA	HUELVA	X----	1.880,04			
2530110	ORDENANZA	0	TURISMO, COM. Y DEP.	D.P.TUR.COM Y DEP-HU	HUELVA	X----	1.880,04			
8273410	ORDENANZA	0	TURISMO, COM. Y DEP.	D.P.TUR.COM Y DEP-HU	HUELVA	X----	1.880,04			JORNADA TARDE
11799710	ORDENANZA	1	VVDA. Y ORD.TERR.	D.P.VVDA.OT HUELVA	HUELVA	X----	1.880,04			
1302710	ORDENANZA	0	EDUCACIÓN	E.OF. DE IDIOMAS	HUELVA	X----	1.880,04			
1319110	ORDENANZA	0	EDUCACIÓN	ESC.ART.APLIC/OF.ART	HUELVA	X----	1.880,04			
1309710	ORDENANZA	0	EDUCACIÓN	IES ALONSO SANCHEZ	HUELVA	X----	1.880,04			
1309910	ORDENANZA	0	EDUCACIÓN	IES ALTO CONQUERO	HUELVA	X----	1.880,04			
2740410	ORDENANZA	0	EDUCACIÓN	IES. ESTUARIA	HUELVA	X----	1.880,04			
2256810	ORDENANZA	1	EDUCACIÓN	IES. FUENTEPIÑA	HUELVA	X----	1.880,04			
1318810	ORDENANZA	2	EDUCACIÓN	IES JOSE CABALLERO	HUELVA	X----	1.880,04			

(*) Puesto perteneciente a más de una categoría.

ANEXO 4

Código	Denominación	N V U A M C	Consejería / Org. Autonómico	Centro	Localidad	C. Esp		REQ. PARA DESEMPEÑO		Otras Características
						RFIDP	EUROS	Exp	Titulación Formación	

CONVOCATORIA: TRASLADO LABORALES 2009

GRUPO 005 CERTIFICADO ESCOLAR, FORM.LABORAL

CATEGORIA 5042 ORDENANZA

2255810	ORDENANZA	1	EDUCACIÓN	IES. LA MARISMA	HUELVA	X----	1.880,04			
1315810	ORDENANZA	0	EDUCACIÓN	IES. LA ORDEN	HUELVA	X----	1.880,04			
2740210	ORDENANZA	1	EDUCACIÓN	IES. LA RIA	HUELVA	X----	1.880,04			
1320710	ORDENANZA	0	EDUCACIÓN	IES. PABLO NERUDA	HUELVA	X----	1.880,04			
1319810	ORDENANZA	0	EDUCACIÓN	IES. SAN SEBASTIAN	HUELVA	X----	1.880,04			
2740910	ORDENANZA	0	EDUCACIÓN	IES. CLARA CAMPOAMOR	HUELVA	X----	1.880,04			
1309410	ORDENANZA	1	EDUCACIÓN	IES. D. GUZMAN/QUESADA	HUELVA	X----	1.880,04			
2255510	ORDENANZA	0	EDUCACIÓN	IES. PINTOR P. GOMEZ	HUELVA	X----	1.880,04			
1320210	ORDENANZA	0	EDUCACIÓN	I. PROV. FORM. ADULTOS	HUELVA	X----	1.880,04			
1531410	ORDENANZA	1	CULTURA	MUSEO	HUELVA	X----	1.880,04			
948810	ORDENANZA	0	IGUALDAD Y B. SOCIAL	R. MIXTA PENSIONISTAS	HUELVA	X----	1.880,04			JORNADA FESTIVOS JORNADA TURNO
3166210	ORDENANZA	0	JUSTICIA Y ADMON. PCA	SV. APOYO. ADMON. JUST.	HUELVA	X----	1.880,04			
952010	ORDENANZA	0	IGUALDAD Y B. SOCIAL	CD. TERCERA EDAD	ISLA CRISTINA	X----	1.880,04			JORNADA FESTIVOS
1648510	ORDENANZA	0	EDUCACIÓN	CONSV. E. MUS. V. SANCHI	ISLA CRISTINA	X----	1.880,04			
3356110	ORDENANZA	0	EDUCACIÓN	I. E. S. "GALEON"	ISLA CRISTINA	X----	1.880,04			
1310610	ORDENANZA	4	EDUCACIÓN	IES PADRE J. MIRABENT	ISLA CRISTINA	X----	1.880,04			
3356210	ORDENANZA	0	EDUCACIÓN	IES S. MIGUEL	JABUGO	X----	1.880,04			
952210	ORDENANZA	1	IGUALDAD Y B. SOCIAL	CD. TERCERA EDAD	LEPE	X----	1.880,04			JORNADA FESTIVOS
1311310	ORDENANZA	1	EDUCACIÓN	IES. EL SUR	LEPE	X----	1.880,04			
1648010	ORDENANZA	1	EDUCACIÓN	IES. EL SUR	LEPE	X----	1.880,04			
3357310	ORDENANZA	4	EDUCACIÓN	I. E. S. "LA ARBOLEDA"	LEPE	X----	1.880,04			
11318310	ORDENANZA	1	EDUCACIÓN	INST. ED. SEC. MAZAGON	MAZAGON	X----	1.880,04			
2017010	ORDENANZA	1	EDUCACIÓN	IES. CUENCA MINERA	MINAS DE RIOTINTO	X----	1.880,04			
2740610	ORDENANZA	0	EDUCACIÓN	IES. F. GARFIAS	MOGUER	X----	1.880,04			
2257110	ORDENANZA	0	EDUCACIÓN	IES. J. R. JIMENEZ	MOGUER	X----	1.880,04			
952410	ORDENANZA	1	IGUALDAD Y B. SOCIAL	CD. TERCERA EDAD	NERVA	X----	1.880,04			JORNADA FESTIVOS JORNADA TURNO
2254610	ORDENANZA	0	EDUCACIÓN	CONS. EL. MUS. "MANUEL	NERVA	X----	1.880,04			
2256210	ORDENANZA	1	EDUCACIÓN	IES. VAZQUEZ DIAZ	NERVA	X----	1.880,04			
2739810	ORDENANZA	1	EDUCACIÓN	IES. A. ROMERO BARCOJO	NIEBLA	X----	1.880,04			
1312610	ORDENANZA	1	EDUCACIÓN	IES. LA PALMA	PALMA DEL CONDADO [L	X----	1.880,04			
1312410	ORDENANZA	1	EDUCACIÓN	IES. LA PALMA	PALMA DEL CONDADO [L	X----	1.880,04			
1315310	ORDENANZA	1	EDUCACIÓN	IES CARABELAS	PALOS DE LA FRONTERA	X----	1.880,04			
1313210	ORDENANZA	1	EDUCACIÓN	IES RGUEZ. CASADO	PALOS DE LA FRONTERA	X----	1.880,04			
1904110	ORDENANZA	0	EDUCACIÓN	IES. CAMPO TEJADA	PATERNA DEL CAMPO	X----	1.880,04			
1318010	ORDENANZA	0	EDUCACIÓN	IES. DEL ANDEVALO	PUEBLA DE GUZMAN	X----	1.880,04			
2017310	ORDENANZA	2	EDUCACIÓN	IES. SALTES	PUNTA UMBRIA	X----	1.880,04			
3356510	ORDENANZA	2	EDUCACIÓN	I. E. S. "VIRGEN DEL SO	ROCIANA DEL CONDADO	X----	1.880,04			
3144810	ORDENANZA	0	EDUCACIÓN	I. E. S. "PTA ANDEVALO"	SAN BARTOLOME DE LA	X----	1.880,04			
2740810	ORDENANZA	0	EDUCACIÓN	IES. D. RODRIGUEZ ESTR	SAN JUAN DEL PUERTO	X----	1.880,04			
2017610	ORDENANZA	1	EDUCACIÓN	IES "PTA. DE ANDALUC	SANTA OLALLA DE CALA	X----	1.880,04			
934810	ORDENANZA	1	IGUALDAD Y B. SOCIAL	C. DIA	TRIGUEROS	X----	1.880,04			JORNADA FESTIVOS
1903710	ORDENANZA	1	EDUCACIÓN	CONS. EL. MUS. J. TORO	TRIGUEROS	X----	1.880,04			
2740010	ORDENANZA	0	EDUCACIÓN	IES. DOLM. DE SOTO	TRIGUEROS	X----	1.880,04			
952810	ORDENANZA	0	IGUALDAD Y B. SOCIAL	CD. TERCERA EDAD	VALVERDE DEL CAMINO	X----	1.880,04			JORNADA FESTIVOS
1321910	ORDENANZA	0	EDUCACIÓN	C. E. MUS. A. GARRIDO G.	VALVERDE DEL CAMINO	X----	1.880,04			
1315510	ORDENANZA	0	EDUCACIÓN	IES DIEGO ANGULO	VALVERDE DEL CAMINO	X----	1.880,04			
1865510	ORDENANZA	0	EDUCACIÓN	IES DON BOSCO	VALVERDE DEL CAMINO	X----	1.880,04			
1321210	ORDENANZA	1	EDUCACIÓN	R. ESCOLAR DE EEMM.	VALVERDE DEL CAMINO	X----	1.880,04			
3356710	ORDENANZA	0	EDUCACIÓN	IES ALCOR	VILLALBA DEL ALCOR	X----	1.880,04			
3356910	ORDENANZA	1	EDUCACIÓN	IES TRES MOLINOS	VILLANUEVA DE LOS CA	X----	1.880,04			
3357110	ORDENANZA	1	EDUCACIÓN	IES NUEVO MILENIO	ZALAMEA LA REAL	X----	1.880,04			

TOTAL PROVINCIA: 63

PROVINCIA 23 JAEN

967610	ORDENANZA	1	IGUALDAD Y B. SOCIAL	CD. TERCERA EDAD	ALCALA LA REAL	X----	1.880,04			JORNADA FESTIVOS
1651110	ORDENANZA	0	EDUCACIÓN	CONSV. E. MUS. PEP VENT	ALCALA LA REAL	X----	1.880,04			
11321110	ORDENANZA	1	EDUCACIÓN	ESC. OFIC. ID. ALCALA R	ALCALA LA REAL	X----	1.880,04			
2743610	ORDENANZA	0	EDUCACIÓN	IES. A. DE MENDOZA	ALCALA LA REAL	X----	1.880,04			
1325410	ORDENANZA	1	EDUCACIÓN	IES. ALFONSO XI	ALCALA LA REAL	X----	1.880,04			
967810	ORDENANZA	0	IGUALDAD Y B. SOCIAL	CD. TERCERA EDAD	ALCAUDETE	X----	1.880,04			JORNADA FESTIVOS
7778410	ORDENANZA	0	EDUCACIÓN	IES "S. SERRANO"	ALCAUDETE	X----	1.880,04			
1933010	ORDENANZA	0	IGUALDAD Y B. SOCIAL	CD. TERCERA EDAD	ANDUJAR	X----	1.880,04			JORNADA FESTIVOS

(*) Puesto perteneciente a más de una categoría.

ANEXO 4

Código	Denominación	N V U A M C	Consejería / Org. Autonomo	Centro	Localidad	C. Esp		REQ. PARA DESEMPEÑO		Otras Características
						RFIDP	EUROS	Exp	Titulación Formación	
CONVOCATORIA: TRASLADO LABORALES 2009										
GRUPO 005 CERTIFICADO ESCOLAR, FORM.LABORAL			CATEGORIA 5042 ORDENANZA							
1348810	ORDENANZA	0	EDUCACIÓN	CONSV.E. DE MUSICA	ANDUJAR	X----	1.880,04			
1347610	ORDENANZA	0	EDUCACIÓN	IES. JANDULA	ANDUJAR	X----	1.880,04			
1326910	ORDENANZA	0	EDUCACIÓN	IES. N.SRA.CABEZA	ANDUJAR	X----	1.880,04			
7773510	ORDENANZA	0	EDUCACIÓN	I.E.S."SIERRA MORENA	ANDUJAR	X----	1.880,04			
11117510	ORDENANZA	1	AGRICULTURA Y PESCA	OF.CM.AGR. ANDUJAR	ANDUJAR	X----	1.880,04			
7778810	ORDENANZA	0	EDUCACIÓN	IES "CIUDAD DE ARJON	ARJONA	X----	1.880,04			
3358210	ORDENANZA	1	EDUCACIÓN	IES JUAN DEL VILLAR	ARJONILLA	X----	1.880,04			
3358410	ORDENANZA	1	EDUCACIÓN	IES FUENTEBUENA	ARROYO DEL OJANCO	X----	1.880,04			
2743010	ORDENANZA	0	EDUCACIÓN	CONSV.E.MÚS.B.RAMOS	BAEZA	X----	1.880,04			
1328610	ORDENANZA	0	EDUCACIÓN	E.ART.APLI/OPIC.ART.	BAEZA	X----	1.880,04			
1328310	ORDENANZA	0	EDUCACIÓN	IES A.VANDELVIRA	BAEZA	X----	1.880,04			
1328110	ORDENANZA	1	EDUCACIÓN	IES STIMA. TRINIDAD	BAEZA	X----	1.880,04			
968310	ORDENANZA	0	IGUALDAD Y B.SOCIAL	CD. TERCERA EDAD	BAILLEN	X----	1.880,04			JORNADA FESTIVOS
2742610	ORDENANZA	0	EDUCACIÓN	CONSV.E.MÚS.R.SOFIA	BAILLEN	X----	1.880,04			
1329110	ORDENANZA	1	EDUCACIÓN	IES. MARTA BELLIDO	BAILLEN	X----	1.880,04			
1346510	ORDENANZA	0	EDUCACIÓN	IES. MARTA BELLIDO	BAILLEN	X----	1.880,04			
3358610	ORDENANZA	1	EDUCACIÓN	I.E.S."BURY AL-HAMMA	BAÑOS DE LA ENCINA	X----	1.880,04			
1329710	ORDENANZA	1	EDUCACIÓN	IES. SIE. SEGURA	BEAS DE SEGURA	X----	1.880,04			
1931010	ORDENANZA	0	EDUCACIÓN	IES. SIE. SEGURA	BEAS DE SEGURA	X----	1.880,04			
3358810	ORDENANZA	1	EDUCACIÓN	I.ENSEÑANZA SECUNDAR	BEDMAR	X----	1.880,04			
3359010	ORDENANZA	0	EDUCACIÓN	IES VERA CRUZ	BEGIJAR	X----	1.880,04			
1907610	ORDENANZA	0	EDUCACIÓN	IES. PTA. ARENAS	CAMPILLO DE ARENAS	X----	1.880,04			
1651310	ORDENANZA	0	EDUCACIÓN	CONSV.E. DE MUSICA	CAROLINA [LA]	X----	1.880,04			
2742810	ORDENANZA	0	EDUCACIÓN	E.OF. DE IDIOMAS	CAROLINA [LA]	X----	1.880,04			
1330910	ORDENANZA	0	EDUCACIÓN	IES. MARTIN HALAJA	CAROLINA [LA]	X----	1.880,04			
2261810	ORDENANZA	0	EDUCACIÓN	IES. P. DE OLAVIDE	CAROLINA [LA]	X----	1.880,04			
2743810	ORDENANZA	0	EDUCACIÓN	IES.J.PEREZ CREUS	CAROLINA [LA]	X----	1.880,04			
963210	ORDENANZA	0	IGUALDAD Y B.SOCIAL	R.PENSIONISTAS OLIVA	CAROLINA [LA]	X----	1.880,04			JORNADA FESTIVOS JORNADA TURNO
3359210	ORDENANZA	1	EDUCACIÓN	IES COLEG.SANTIAGO	CASTELLAR DE SANTIST	X----	1.880,04			
3359410	ORDENANZA	0	EDUCACIÓN	IES PABLO RUEDA	CASTILLO DE LOCUBIN	X----	1.880,04			
2742210	ORDENANZA	0	EDUCACIÓN	C.E.M."MTRO.PATERNA"	CAZORLA	X----	1.880,04			
8336510	ORDENANZA	0	EDUCACIÓN	IES CASTILLO YEDRA	CAZORLA	X----	1.880,04			
6820510	ORDENANZA	0	AGRICULTURA Y PESCA	OF.CM.AGR. CAZORLA	CAZORLA	X----	1.880,04			
1907910	ORDENANZA	0	EDUCACIÓN	IES. EL YELMO	CORTIJOS NUEVOS	X----	1.880,04			
3359610	ORDENANZA	0	EDUCACIÓN	I.E.S.	FUENSANTA DE MARTOS	X----	1.880,04			
3359810	ORDENANZA	1	EDUCACIÓN	I.E.S. R.GRANADOS	GUARROMAN	X----	1.880,04			
2742410	ORDENANZA	0	EDUCACIÓN	CONSV.E. DE MUSICA	HUELMA	X----	1.880,04			
2261310	ORDENANZA	1	EDUCACIÓN	IES. SIERRA MAGINA	HUELMA	X----	1.880,04			
3360010	ORDENANZA	1	EDUCACIÓN	IES PICOS GUADIANA	HUESA	X----	1.880,04			
3360210	ORDENANZA	1	EDUCACIÓN	IES P.PABLO L. ARCOS	IBROS	X----	1.880,04			
3364010	ORDENANZA	0	EDUCACIÓN	IES MATEO FCO.RIVAS	JABALQUINTO	X----	1.880,04			
2186710	ORDENANZA	0	CULTURA	ARCHIVO HISTORICO	JAEN	X----	1.880,04			
1535210	ORDENANZA	0	CULTURA	BIBLIOTECA	JAEN	X----	1.880,04			JORNADA TURNO
3021510	ORDENANZA	0	IGUALDAD Y B.SOCIAL	C. LA MUJER	JAEN	X----	1.880,04			
550510	ORDENANZA	0	EMPLEO	C. PREV. RIESG. LAB.	JAEN	X----	1.880,04			
3249710	ORDENANZA	0	EDUCACIÓN	C. PROF. JAEN I	JAEN	X----	1.880,04			
968510	ORDENANZA	0	IGUALDAD Y B.SOCIAL	CDTE. I CATEDRAL	JAEN	X----	1.880,04			JORNADA FESTIVOS JORNADA TURNO
968810	ORDENANZA	0	IGUALDAD Y B.SOCIAL	CDTE. II MARISTAS	JAEN	X----	1.880,04			JORNADA FESTIVOS JORNADA TURNO
961410	ORDENANZA	0	IGUALDAD Y B.SOCIAL	CDTE. V. CAPILLA	JAEN	X----	1.880,04			JORNADA FESTIVOS
1349110	ORDENANZA	0	EDUCACIÓN	CONSV.P. DE MUSICA	JAEN	X----	1.880,04			
970210	ORDENANZA	2	IGUALDAD Y B.SOCIAL	C.VALOR./ORIENTACION	JAEN	X----	1.880,04			
74610	ORDENANZA	0	GOBERNACIÓN	DEL.GOB. J.A.-JAEN	JAEN	X----	1.880,04			
7058210	ORDENANZA	0	GOBERNACIÓN	DEL.GOB. J.A.-JAEN	JAEN	X----	1.880,04			JORNADA TARDE
258810	ORDENANZA	2	OO.PP.Y TRANSPORTES	D.P. OO.PP.Y TR.-JA	JAEN	X----	1.880,04			
2689710	ORDENANZA	0	AGRICULTURA Y PESCA	D.P. AGRIC.Y PES.-JA	JAEN	X----	1.880,04			
333210	ORDENANZA	0	AGRICULTURA Y PESCA	D.P. AGRIC.Y PES.-JA	JAEN	X----	1.880,04			
1499910	ORDENANZA	2	CULTURA	D.P. CULTURA-JAEN	JAEN	X----	1.880,04			
9063310	ORDENANZA	1	INNOV.,CIENCIA Y EMP	D.P. INNOV.C.Y E.(JA	JAEN	X----	1.880,04			
25310	ORDENANZA	0	MEDIO AMBIENTE	D.P. MEDIO AMB.	JAEN	X----	1.880,04			
1939710	ORDENANZA	0	MEDIO AMBIENTE	D.P. MEDIO AMB.	JAEN	X----	1.880,04			
1148110	ORDENANZA	3	EDUCACIÓN	D.P.EDUCACIÓN-JA	JAEN	X----	1.880,04			
502810	ORDENANZA	1	EMPLEO	D.P.EMPLEO JAÉN	JAEN	X----	1.880,04			
8944910	ORDENANZA	0	EMPLEO	D.P.EMPLEO JAÉN	JAEN	X----	1.880,04			
1612410	ORDENANZA	1	IGUALDAD Y B.SOCIAL	D.P.IGUALD Y B.S.-JA	JAEN	X----	1.880,04			
6695410	ORDENANZA	0	JUSTICIA Y ADMON.PCA	D.P.JUST.Y A.P.-JA.	JAEN	X----	1.880,04			
6695510	ORDENANZA	0	JUSTICIA Y ADMON.PCA	D.P.JUST.Y A.P.-JA.	JAEN	X----	1.880,04			JORNADA TARDE
176810	ORDENANZA	0	ECONOMIA Y HACIENDA	D.PROV. EC/HAC.	JAEN	X----	1.880,04			
3139210	ORDENANZA	0	IGUALDAD Y B.SOCIAL	D.PROV. JAEN	JAEN	X----	1.880,04			
688710	ORDENANZA	0	SALUD	D.P.SALUD DE JAEN	JAEN	X----	1.880,04			
2722010	ORDENANZA	1	TURISMO, COM. Y DEP.	D.P.TUR.COM Y DEP-JA	JAEN	X----	1.880,04			
11800810	ORDENANZA	0	VVDA. Y ORD.TERR.	D.P.VVDA.OT JAEN	JAEN	X----	1.880,04			
1350110	ORDENANZA	0	EDUCACIÓN	E.OF. DE IDIOMAS	JAEN	X----	1.880,04			

(*) Puesto perteneciente a más de una categoría.

ANEXO 4

Código	Denominación	N V U A M C	Consejería / Org. Autonómico	Centro	Localidad	C. Esp		REQ. PARA DESEMPEÑO		Otras Características
						RFIDP	EUROS	Exp	Titulación Formación	

CONVOCATORIA: TRASLADO LABORALES 2009

GRUPO 005 CERTIFICADO ESCOLAR, FORM.LABORAL

CATEGORIA 5042 ORDENANZA

1335110	ORDENANZA	0	EDUCACIÓN	ESC.AA.AA/OO.AA.J.NO	JAEN	X----	1.880,04			
3362610	ORDENANZA	0	EDUCACIÓN	I. EDUC. SECUNDARIA	JAEN	X----	1.880,04			
1344510	ORDENANZA	0	EDUCACIÓN	IES AURINGIS	JAEN	X----	1.880,04			
3362410	ORDENANZA	0	EDUCACIÓN	IES. AZ-ZAIT	JAEN	X----	1.880,04			
1908310	ORDENANZA	1	EDUCACIÓN	IES. EL VALLE	JAEN	X----	1.880,04			
1348010	ORDENANZA	0	EDUCACIÓN	IES FUENTE LA PEÑA	JAEN	X----	1.880,04			
1334710	ORDENANZA	0	EDUCACIÓN	IES FUENTEZUELAS	JAEN	X----	1.880,04			
3362810	ORDENANZA	0	EDUCACIÓN	IES. GARCIA LORCA	JAEN	X----	1.880,04			
1335510	ORDENANZA	0	EDUCACIÓN	IES JABALCUZ	JAEN	X----	1.880,04			
2262810	ORDENANZA	0	EDUCACIÓN	IES. SAN J. BOSCO	JAEN	X----	1.880,04			
1334210	ORDENANZA	3	EDUCACIÓN	IES STA.CATALINA ALE	JAEN	X----	1.880,04			
1333810	ORDENANZA	2	EDUCACIÓN	IES VIRGEN CARMEN	JAEN	X----	1.880,04			
1348510	ORDENANZA	0	EDUCACIÓN	I.PROV.FORM.ADULTOS	JAEN	X----	1.880,04			
1535810	ORDENANZA	0	CULTURA	MUSEO	JAEN	X----	1.880,04			
11909810	ORDENANZA	0	MEDIO AMBIENTE	SEDE ADVA.	JAEN	X----	1.880,04			
3168210	ORDENANZA	0	JUSTICIA Y ADMON.PCA	SV.APYO.ADMON.JUST.	JAEN	X----	1.880,04			
970610	ORDENANZA	1	IGUALDAD Y B.SOCIAL	CD. TERCERA EDAD	JAMILENA	X----	1.880,04			JORNADA FESTIVOS
3360610	ORDENANZA	0	EDUCACIÓN	I.E.S.	JAMILENA	X----	1.880,04			
970810	ORDENANZA	1	IGUALDAD Y B.SOCIAL	CD. TERCERA EDAD	JODAR	X----	1.880,04			JORNADA FESTIVOS
1336110	ORDENANZA	1	EDUCACIÓN	IES J.LOPEZ MORILLOS	JODAR	X----	1.880,04			
1343810	ORDENANZA	0	EDUCACIÓN	IES NARCISO MESA F.	JODAR	X----	1.880,04			
976310	ORDENANZA	0	IGUALDAD Y B.SOCIAL	C. MINUSV. PSIQUICOS	LINARES	X----	1.880,04			JORNADA FESTIVOS JORNADA TURNO
3249910	ORDENANZA	0	EDUCACIÓN	C. PROF. JAEN II	LINARES	X----	1.880,04			
6580710	ORDENANZA	0	IGUALDAD Y B.SOCIAL	CD. TERCERA EDAD	LINARES	X----	1.880,04			JORNADA FESTIVOS JORNADA TURNO
2491710	ORDENANZA	0	EMPLEO	C.F.P.OCUPACIONAL	LINARES	X----	1.880,04			JORNADA TARDE: 1
2187910	ORDENANZA	1	CULTURA	CONJ.ARQ. DE CASTULO	LINARES	X----	1.880,04			
1349410	ORDENANZA	0	EDUCACIÓN	CONSV.PROF.MÚS.A.SEG	LINARES	X----	1.880,04			
3315510	ORDENANZA	0	IGUALDAD Y B.SOCIAL	C.PROTC.N.SRA.CABEZA	LINARES	X----	1.880,04			
2259110	ORDENANZA	0	EDUCACIÓN	E.OF. DE IDIOMAS	LINARES	X----	1.880,04			
1345710	ORDENANZA	1	EDUCACIÓN	IES. CASTULO	LINARES	X----	1.880,04			
2263110	ORDENANZA	0	EDUCACIÓN	IES. HILMICE	LINARES	X----	1.880,04			
1336910	ORDENANZA	0	EDUCACIÓN	IES. HUARTE SAN J.	LINARES	X----	1.880,04			
1908710	ORDENANZA	0	EDUCACIÓN	IES. ORETANIA	LINARES	X----	1.880,04			
2260110	ORDENANZA	0	EDUCACIÓN	IES. REYES ESPAÑA	LINARES	X----	1.880,04			
3362910	ORDENANZA	0	EDUCACIÓN	IES. STA. ENGRACIA	LINARES	X----	1.880,04			
973310	ORDENANZA	0	IGUALDAD Y B.SOCIAL	R.MIX. PENSIONISTAS	LINARES	X----	1.880,04			JORNADA FESTIVOS JORNADA TURNO
1651810	ORDENANZA	0	EDUCACIÓN	SC.EDUC.SC.EX.IB.A.D	LINARES	X----	1.880,04			
976610	ORDENANZA	1	IGUALDAD Y B.SOCIAL	CD. TERCERA EDAD	LOPERA	X----	1.880,04			JORNADA FESTIVOS
3360810	ORDENANZA	0	EDUCACIÓN	I.E.S. "GAMONARES"	LOPERA	X----	1.880,04			
2262110	ORDENANZA	0	EDUCACIÓN	IES. PEÑA AGUILA	MANCHA REAL	X----	1.880,04			
1345910	ORDENANZA	0	EDUCACIÓN	IES. SIERRA MAGINA	MANCHA REAL	X----	1.880,04			
1909510	ORDENANZA	0	EDUCACIÓN	IES. VIRG. CABEZA	MARMOLEJO	X----	1.880,04			
2032310	ORDENANZA	0	EDUCACIÓN	R.ESC.EEMM.GRANJA	MARMOLEJO	X----	1.880,04			
976810	ORDENANZA	0	IGUALDAD Y B.SOCIAL	CD. TERCERA EDAD	MARTOS	X----	1.880,04			JORNADA FESTIVOS
1337410	ORDENANZA	1	EDUCACIÓN	IES. FERNANDO III	MARTOS	X----	1.880,04			
2260710	ORDENANZA	1	EDUCACIÓN	IES.S.FELIPE NERI	MARTOS	X----	1.880,04			
1909910	ORDENANZA	2	EDUCACIÓN	I. EDUC. SECUNDARIA	MENGIBAR	X----	1.880,04			
3145010	ORDENANZA	1	EDUCACIÓN	IES.S.J.BAUTISTA	NAVAS DE SAN JUAN	X----	1.880,04			
3250210	ORDENANZA	1	EDUCACIÓN	C. PROF. JAEN IV	ORCERA	X----	1.880,04			
977010	ORDENANZA	0	IGUALDAD Y B.SOCIAL	CD. TERCERA EDAD	ORCERA	X----	1.880,04			JORNADA FESTIVOS JORNADA TURNO
3361010	ORDENANZA	0	EDUCACIÓN	I.E.S. "GANDHI"	ORCERA	X----	1.880,04			
2743210	ORDENANZA	0	EDUCACIÓN	IES. ALMICERAN	PEAL DE BECERRO	X----	1.880,04			
3361210	ORDENANZA	1	EDUCACIÓN	IES ALHAJAR	PEGALAJAR	X----	1.880,04			
1344810	ORDENANZA	1	EDUCACIÓN	IES.N.SRA.ALHARILLA	PORCUNA	X----	1.880,04			
1337910	ORDENANZA	2	EDUCACIÓN	IES.N.SRA.ALHARILLA	PORCUNA	X----	1.880,04			
2262410	ORDENANZA	0	EDUCACIÓN	IES. GUADALENTIN	POZO ALCON	X----	1.880,04			
3361410	ORDENANZA	1	EDUCACIÓN	IES VALLE GUADAL.	PUENTE DE GENAVE	X----	1.880,04			
7773910	ORDENANZA	1	EDUCACIÓN	IES "PTA. DE LA SIER	FUERTA DE SEGURA [LA	X----	1.880,04			
2259410	ORDENANZA	0	EDUCACIÓN	IES.CAÑADA FUENTES	QUESADA	X----	1.880,04			
3361610	ORDENANZA	1	EDUCACIÓN	I.E.S. RURADIA	RUS	X----	1.880,04			
3361810	ORDENANZA	0	EDUCACIÓN	I.E.S. "IULIA SALARI	SABIOTE	X----	1.880,04			
2018710	ORDENANZA	0	EDUCACIÓN	IES.VILLA SANTIAGO	SANTIAGO-PONTONES	X----	1.880,04			
967410	ORDENANZA	0	IGUALDAD Y B.SOCIAL	CDTE. V. COLLADO	SANTISTEBAN DEL FUER	X----	1.880,04			JORNADA FESTIVOS
1339610	ORDENANZA	1	EDUCACIÓN	IES. VIRG. COLLADO	SANTISTEBAN DEL FUER	X----	1.880,04			
2258910	ORDENANZA	0	EDUCACIÓN	IES. DR. F. MARIN	SILES	X----	1.880,04			
7774110	ORDENANZA	1	EDUCACIÓN	IES TORRE OLVIDADA	TORRE DEL CAMPO	X----	1.880,04			
1340210	ORDENANZA	1	EDUCACIÓN	IES.ANT.IB.M.SANCHEZ	TORRE DEL CAMPO	X----	1.880,04			
977310	ORDENANZA	1	IGUALDAD Y B.SOCIAL	CD. TERCERA EDAD	TORREDONJIMENO	X----	1.880,04			JORNADA FESTIVOS JORNADA TURNO
1910510	ORDENANZA	0	EDUCACIÓN	IES. ACEBUCHÉ	TORREDONJIMENO	X----	1.880,04			

(*) Puesto perteneciente a más de una categoría.

ANEXO 4

Código	Denominación	N V U A M C	Consejería / Org. Autonomo	Centro	Localidad	C. Esp		REQ. PARA DESEMPEÑO		Otras Características
						RFIDP	EUROS	Exp	Titulación Formación	

CONVOCATORIA: TRASLADO LABORALES 2009

GRUPO 005 CERTIFICADO ESCOLAR, FORM.LABORAL

CATEGORIA 5042 ORDENANZA

1340510	ORDENANZA	0	EDUCACIÓN	IES SANTO REINO	TORREDONJIMENO	X----	1.880,04			
1907310	ORDENANZA	0	EDUCACIÓN	IES. GIL ZATICO	TORREPEROGIL	X----	1.880,04			
3250110	ORDENANZA	0	EDUCACIÓN	C. PROF. JAEN III	UBEDA	X----	1.880,04			
1934310	ORDENANZA	2	IGUALDAD Y B.SOCIAL	CD. TERCERA EDAD	UBEDA	X----	1.880,04			JORNADA FESTIVOS JORNADA TURNO
1348610	ORDENANZA	0	EDUCACIÓN	CONS.PROF.M.M* MOLIN	UBEDA	X----	1.880,04			
1341910	ORDENANZA	0	EDUCACIÓN	E.ARTES AP.OO.AA.CAS	UBEDA	X----	1.880,04			
1348210	ORDENANZA	0	EDUCACIÓN	IES. FCO. DE COBOS	UBEDA	X----	1.880,04			
1341710	ORDENANZA	2	EDUCACIÓN	IES. LOS CERROS	UBEDA	X----	1.880,04			
1341310	ORDENANZA	0	EDUCACIÓN	IES. SAN JUAN CRUZ	UBEDA	X----	1.880,04			
1536510	ORDENANZA	0	CULTURA	MUSEO	UBEDA	X----	1.880,04			
956210	ORDENANZA	0	IGUALDAD Y B.SOCIAL	R. ASISTIDA	UBEDA	X----	1.880,04			JORNADA FESTIVOS JORNADA TURNO
977910	ORDENANZA	0	IGUALDAD Y B.SOCIAL	CD. TERCERA EDAD	VALDEPEÑAS DE JAEN	X----	1.880,04			JORNADA FESTIVOS
1910710	ORDENANZA	0	EDUCACIÓN	IES. SIERRA SUR	VALDEPEÑAS DE JAEN	X----	1.880,04			
1911010	ORDENANZA	0	EDUCACIÓN	IES. ABULA	VILCHES	X----	1.880,04			
978110	ORDENANZA	0	IGUALDAD Y B.SOCIAL	CD. TERCERA EDAD	VILLACARRILLO	X----	1.880,04			JORNADA FESTIVOS
10014210	ORDENANZA	0	EDUCACIÓN	ESC.OF.IDIOMAS	VILLACARRILLO	X----	1.880,04			
2261110	ORDENANZA	0	EDUCACIÓN	I.E.S."SIERRA DE LAS	VILLACARRILLO	X----	1.880,04			
1342910	ORDENANZA	0	EDUCACIÓN	I.E.S."SIERRA DE LAS	VILLACARRILLO	X----	1.880,04			
3362010	ORDENANZA	0	EDUCACIÓN	IES "JUAN DE BARRION	VILLANUEVA DE LA REI	X----	1.880,04			
2743410	ORDENANZA	1	EDUCACIÓN	IES.D*.N.LOPEZ PASTO	VILLANUEVA DEL ARZOB	X----	1.880,04			
1348310	ORDENANZA	2	EDUCACIÓN	IES. LA PANDERA	VILLARES [LOS]	X----	1.880,04			
3362210	ORDENANZA	1	EDUCACIÓN	IES LLANO VIÑA	VILLATORRES	X----	1.880,04			

TOTAL PROVINCIA: 66

PROVINCIA 29 MALAGA

3368310	ORDENANZA	0	EDUCACIÓN	IES.J.ORELLANA GARRI	ALAMEDA	X----	1.880,04			
2270010	ORDENANZA	0	EDUCACIÓN	IES. TRAYAMAR	ALGARROBO	X----	1.880,04			
8334910	ORDENANZA	1	EDUCACIÓN	IES VALLE GENAL	ALGATOCIN	X----	1.880,04			
7774310	ORDENANZA	0	EDUCACIÓN	IES CAPELLANÍA	ALHAURIN DE LA TORRE	X----	1.880,04			
1389710	ORDENANZA	0	EDUCACIÓN	IES GERALD BRENAN	ALHAURIN DE LA TORRE	X----	1.880,04			
3368510	ORDENANZA	0	EDUCACIÓN	IES. HUERTA ALTA	ALHAURIN DE LA TORRE	X----	1.880,04			
987910	ORDENANZA	0	IGUALDAD Y B.SOCIAL	CD. TERCERA EDAD	ALHAURIN EL GRANDE	X----	1.880,04			JORNADA FESTIVOS JORNADA TURNO
1355310	ORDENANZA	1	EDUCACIÓN	IES ANTONIO GALA	ALHAURIN EL GRANDE	X----	1.880,04			
2270310	ORDENANZA	1	EDUCACIÓN	SC.IES.LICINIO F.COI	ALHAURIN EL GRANDE	X----	1.880,04			
3363910	ORDENANZA	0	EDUCACIÓN	IES DIEGO GAITÁN	ALMOGIA	X----	1.880,04			
1355610	ORDENANZA	0	EDUCACIÓN	IES LAS FLORES	ALORA	X----	1.880,04			
1382010	ORDENANZA	1	EDUCACIÓN	IES VALLE DEL SOL	ALORA	X----	1.880,04			
1914110	ORDENANZA	1	EDUCACIÓN	IES. SERRANIA	ALOZAINA	X----	1.880,04			
3253110	ORDENANZA	0	EDUCACIÓN	C. PROF. MALAGA IV	ANTEQUERA	X----	1.880,04			
1888110	ORDENANZA	2	IGUALDAD Y B.SOCIAL	CD. TERCERA EDAD	ANTEQUERA	X----	1.880,04			JORNADA FESTIVOS JORNADA TURNO
1913610	ORDENANZA	0	EDUCACIÓN	CONSV.E. DE MUSICA	ANTEQUERA	X----	1.880,04			
10014310	ORDENANZA	1	EDUCACIÓN	ESC.OF.IDIOMAS	ANTEQUERA	X----	1.880,04			
2274410	ORDENANZA	1	EDUCACIÓN	IES. COLEGIALES	ANTEQUERA	X----	1.880,04			
1356610	ORDENANZA	1	EDUCACIÓN	IES. P. ESPINOSA	ANTEQUERA	X----	1.880,04			
1381210	ORDENANZA	0	EDUCACIÓN	IES.PINTOR J.M* FDEZ	ANTEQUERA	X----	1.880,04			
2273410	ORDENANZA	0	EDUCACIÓN	IES J.NAVARRO Y ALBA	ARCHIDONA	X----	1.880,04			
2270610	ORDENANZA	1	EDUCACIÓN	IES.L.BARAHONA SOTO	ARCHIDONA	X----	1.880,04			
2269710	ORDENANZA	0	EDUCACIÓN	IES.ESCUPTOR MARIN H	ARRIATE	X----	1.880,04			
11319810	ORDENANZA	1	EDUCACIÓN	I.E.S.	ARROYO DE LA MIEL	X----	1.880,04			
1377210	ORDENANZA	0	EDUCACIÓN	IES. (AL-BAYTAR)	ARROYO DE LA MIEL	X----	1.880,04			
2274710	ORDENANZA	1	EDUCACIÓN	IES. ARROYO MIEL	ARROYO DE LA MIEL	X----	1.880,04			
3368710	ORDENANZA	0	EDUCACIÓN	I.E.S."POETAS ANDALU	ARROYO DE LA MIEL	X----	1.880,04			
1386510	ORDENANZA	0	EDUCACIÓN	IES. CERRO VIENTO	BENALMADENA-COSTA	X----	1.880,04			
9189610	ORDENANZA	0	EDUCACIÓN	I.E.S.	CALA DEL MORAL [LA]	X----	1.880,04			
3364110	ORDENANZA	0	EDUCACIÓN	I. EDUC. SECUNDARIA	CAMPANILLAS	X----	1.880,04			
3369710	ORDENANZA	0	EDUCACIÓN	IES "TORRE DEL PRADO	CAMPANILLAS	X----	1.880,04			
2270810	ORDENANZA	0	EDUCACIÓN	IES. C. JOSE CELA	CAMPILLOS	X----	1.880,04			
9529610	ORDENANZA	0	EDUCACIÓN	I.E.S.	CANCELADA	X----	1.880,04			
988210	ORDENANZA	0	IGUALDAD Y B.SOCIAL	CD. TERCERA EDAD	CARTAMA	X----	1.880,04			JORNADA FESTIVOS
3364310	ORDENANZA	1	EDUCACIÓN	I.E.S. "JARIFA"	CARTAMA	X----	1.880,04			
1914510	ORDENANZA	2	EDUCACIÓN	IES. VALLE AZAHAR	CARTAMA	X----	1.880,04			
3364510	ORDENANZA	0	EDUCACIÓN	IES CASABERMEJA	CASABERMEJA	X----	1.880,04			
11317810	ORDENANZA	1	EDUCACIÓN	IES CARLOS ALVAREZ	CHURRIANA	X----	1.880,04			

(*) Puesto perteneciente a más de una categoría.

ANEXO 4

Código	Denominación	N V U A M C	Consejería / Org. Autonomo	Centro	Localidad	C. Esp		REQ. PARA DESEMPEÑO		Otras Características
						RFIDP	EUROS	Exp	Titulación Formación	
CONVOCATORIA: TRASLADO LABORALES 2009										
GRUPO 005 CERTIFICADO ESCOLAR, FORM.LABORAL			CATEGORIA 5042 ORDENANZA							
2267510	ORDENANZA	1	EDUCACIÓN	IES. JACARANDA	CHURRIANA	X----	1.880,04			
988410	ORDENANZA	0	IGUALDAD Y B.SOCIAL	CD. TERCERA EDAD	COIN	X----	1.880,04			JORNADA FESTIVOS
3145410	ORDENANZA	0	EDUCACIÓN	IES. MONTECILLOS	COIN	X----	1.880,04			
2271210	ORDENANZA	1	EDUCACIÓN	IES.LICINIO FUENTE	COIN	X----	1.880,04			
2748710	ORDENANZA	1	EDUCACIÓN	IES. LOS MONTES	COLMENAR	X----	1.880,04			
3145810	ORDENANZA	1	EDUCACIÓN	IES. EL ALMIJAR	COMPETA	X----	1.880,04			
1384610	ORDENANZA	0	EDUCACIÓN	IES.A.PEREZ SERRANO	CORTES DE LA FRONTER	X----	1.880,04			
2744410	ORDENANZA	0	EDUCACIÓN	R.ESC.RIO GUADIARO	CORTES DE LA FRONTER	X----	1.880,04			
3364710	ORDENANZA	1	EDUCACIÓN	I.E.S. "GENIL"	CUEVAS DE SAN MARCOS	X----	1.880,04			
991410	ORDENANZA	0	IGUALDAD Y B.SOCIAL	CD. TERCERA EDAD	ESTEPONA	X----	1.880,04			JORNADA FESTIVOS
11321310	ORDENANZA	1	EDUCACIÓN	ESC.OFIC.ID.ESTEPONA	ESTEPONA	X----	1.880,04			
2273010	ORDENANZA	0	EDUCACIÓN	IES. MAR ALBORAN	ESTEPONA	X----	1.880,04			
2749310	ORDENANZA	0	EDUCACIÓN	IES. MAR ALBORAN	ESTEPONA	X----	1.880,04			
3146010	ORDENANZA	0	EDUCACIÓN	IES. MEDITERRANEO	ESTEPONA	X----	1.880,04			
1360110	ORDENANZA	0	EDUCACIÓN	IES. MONTERROSO	ESTEPONA	X----	1.880,04			
990310	ORDENANZA	1	IGUALDAD Y B.SOCIAL	R. PENSIONISTAS	ESTEPONA	X----	1.880,04			JORNADA FESTIVOS JORNADA TURNO
2747710	ORDENANZA	0	EDUCACIÓN	CONSV.PROF.MUSICA	FUENGIROLA	X----	1.880,04			
2747910	ORDENANZA	0	EDUCACIÓN	E.OP. DE IDIOMAS	FUENGIROLA	X----	1.880,04			
1360510	ORDENANZA	1	EDUCACIÓN	IES "FUENGIROLA N-1"	FUENGIROLA	X----	1.880,04			
6649710	ORDENANZA	0	EDUCACIÓN	IES LAS SALINAS	FUENGIROLA	X----	1.880,04			
2268710	ORDENANZA	1	EDUCACIÓN	IES. LOS BOLICHES	FUENGIROLA	X----	1.880,04			
1377510	ORDENANZA	0	EDUCACIÓN	IES "SANTIAGO R.Y CA	FUENGIROLA	X----	1.880,04			
6649910	ORDENANZA	1	EDUCACIÓN	IES SUEL	FUENGIROLA	X----	1.880,04			
3364910	ORDENANZA	0	EDUCACIÓN	IES "JOSE SARAMAGO	HUMILLADERO	X----	1.880,04			
1914810	ORDENANZA	0	EDUCACIÓN	IES. LAS LAGUNAS	LAGUNAS [LAS]	X----	1.880,04			
11320010	ORDENANZA	1	EDUCACIÓN	IES DUNAS DE CHAPAS	LAS CHAPAS	X----	1.880,04			
2188610	ORDENANZA	0	CULTURA	ARCHIVO HISTORICO	MALAGA	X----	1.880,04			
1540210	ORDENANZA	0	CULTURA	BIBLIOTECA	MALAGA	X----	1.880,04			JORNADA TURNO
2492510	ORDENANZA	1	EMPLEO	C. FIJO PTO. TORRE	MALAGA	X----	1.880,04			JORNADA TARDE: 1
2654910	ORDENANZA	0	IGUALDAD Y B.SOCIAL	C. LA MUJER	MALAGA	X----	1.880,04			JORNADA TURNO
555110	ORDENANZA	0	EMPLEO	C. PREV. RIESG. LAB.	MALAGA	X----	1.880,04			
3252710	ORDENANZA	1	EDUCACIÓN	C. PROF. MALAGA I	MALAGA	X----	1.880,04			
996210	ORDENANZA	0	IGUALDAD Y B.SOCIAL	CDTE. I TRINIDAD	MALAGA	X----	1.880,04			JORNADA FESTIVOS JORNADA TURNO JORNADA FESTIVOS JORNADA TURNO
996310	ORDENANZA	0	IGUALDAD Y B.SOCIAL	CDTE. II PERCHEL	MALAGA	X----	1.880,04			
1758410	ORDENANZA	0	EDUCACIÓN	CEM PABLO R.PICASSO	MALAGA	X----	1.880,04			
1390810	ORDENANZA	0	EDUCACIÓN	CEM.MAESTRO ARTOLA	MALAGA	X----	1.880,04			
8262610	ORDENANZA	0	TURISMO, COM. Y DEP.	CENTRO AND.MED.DEP.	MALAGA	X----	1.880,04			
8335310	ORDENANZA	0	EDUCACIÓN	CONS.SUP.DANZA	MALAGA	X----	1.880,04			
1382310	ORDENANZA	0	EDUCACIÓN	CONSV. SUP. DE MÚS.	MALAGA	X----	1.880,04			
1390210	ORDENANZA	1	EDUCACIÓN	CONSV.E.MÚS.E.OCON	MALAGA	X----	1.880,04			
1390610	ORDENANZA	0	EDUCACIÓN	CONSV.E.MÚS.GZLO.M.T	MALAGA	X----	1.880,04			
1390410	ORDENANZA	0	EDUCACIÓN	CONSV.E.MÚS.M.CARRA	MALAGA	X----	1.880,04			
2748510	ORDENANZA	0	EDUCACIÓN	CONSV.P. DE DANZA	MALAGA	X----	1.880,04			
2478210	ORDENANZA	1	EDUCACIÓN	CP. BERGAMIN	MALAGA	X----	1.880,04			
998010	ORDENANZA	1	IGUALDAD Y B.SOCIAL	C. VALOR./ORIENTACION	MALAGA	X----	1.880,04			
79110	ORDENANZA	0	GOBERNACIÓN	DEL.GOB. J.A.-MALAGA	MALAGA	X----	1.880,04			
7058410	ORDENANZA	0	GOBERNACIÓN	DEL.GOB. J.A.-MALAGA	MALAGA	X----	1.880,04			JORNADA TARDE
9276010	ORDENANZA	0	MEDIO AMBIENTE	D.GRAL. CUEN. MEDITE	MALAGA	X----	1.880,04			
9104310	ORDENANZA	0	MEDIO AMBIENTE	DIR.PROV. MÁLAGA	MALAGA	X----	1.880,04			
266610	ORDENANZA	0	OO.PP. Y TRANSPORTES	D.P. OO.PP.Y TR.-MA	MALAGA	X----	1.880,04			
335710	ORDENANZA	0	AGRICULTURA Y PESCA	D.P. AGRIC. Y PES.-MA	MALAGA	X----	1.880,04			
1502010	ORDENANZA	0	CULTURA	D.P. CULTURA-MALAGA	MALAGA	X----	1.880,04			
9066310	ORDENANZA	0	INNOV.,CIENCIA Y EMP	D.P. INNOV.C.Y E.(MA	MALAGA	X----	1.880,04			
29610	ORDENANZA	0	MEDIO AMBIENTE	D.P. MEDIO AMB. MA	MALAGA	X----	1.880,04			
8945310	ORDENANZA	0	EMPLEO	D.P. EMPLEO MÁLAGA	MALAGA	X----	1.880,04			
510610	ORDENANZA	1	EMPLEO	D.P. EMPLEO MÁLAGA	MALAGA	X----	1.880,04			
1617410	ORDENANZA	2	IGUALDAD Y B.SOCIAL	D.P. IGUALD.Y B.S.-MA	MALAGA	X----	1.880,04			
6700610	ORDENANZA	0	JUSTICIA Y ADMON.PCA	D.P. JUST.Y A.P.-MAL.	MALAGA	X----	1.880,04			
6700710	ORDENANZA	0	JUSTICIA Y ADMON.PCA	D.P. JUST.Y A.P.-MAL.	MALAGA	X----	1.880,04			JORNADA TARDE
185910	ORDENANZA	0	ECONOMIA Y HACIENDA	D.PROV. EC/HAC. MA	MALAGA	X----	1.880,04			
3139810	ORDENANZA	0	IGUALDAD Y B.SOCIAL	D.PROV. MALAGA	MALAGA	X----	1.880,04			
690310	ORDENANZA	1	SALUD	D.P.SALUD DE MALAGA	MALAGA	X----	1.880,04			
2530710	ORDENANZA	0	TURISMO, COM. Y DEP.	D.P.TUR.COM Y DEP-MA	MALAGA	X----	1.880,04			
11803210	ORDENANZA	0	VVDA. Y ORD.TERR.	D.P.VVDA.OT MALAGA	MALAGA	X----	1.880,04			
1382710	ORDENANZA	1	EDUCACIÓN	E.OP. DE IDIOMAS	MALAGA	X----	1.880,04			
1367510	ORDENANZA	1	EDUCACIÓN	ESC.A.A.OFICIOS ART.	MALAGA	X----	1.880,04			
2748910	ORDENANZA	0	EDUCACIÓN	E.SUP.ARTE DRAMATICO	MALAGA	X----	1.880,04			
3366510	ORDENANZA	0	EDUCACIÓN	I. EDUC. SECUNDARIA	MALAGA	X----	1.880,04			
1477810	ORDENANZA	0	TURISMO, COM. Y DEP.	I.A. DEL DEPORTE	MALAGA	X----	1.880,04			
3365510	ORDENANZA	0	EDUCACIÓN	I. E. S.	MALAGA	X----	1.880,04			
1379410	ORDENANZA	0	EDUCACIÓN	IES BELÉN	MALAGA	X----	1.880,04			
2275010	ORDENANZA	1	EDUCACIÓN	IES BEN GABIROL	MALAGA	X----	1.880,04			
3370510	ORDENANZA	0	EDUCACIÓN	IES C. PICASSO	MALAGA	X----	1.880,04			
1388310	ORDENANZA	0	EDUCACIÓN	IES. CAMPANILLAS	MALAGA	X----	1.880,04			

(*) Puesto perteneciente a más de una categoría.

ANEXO 4

Código	Denominación	NVAUMC	Consejería / Org. Autonomo	Centro	Localidad	C. Esp		REQ. PARA DESEMPEÑO		Otras Características
						RFIDP	EUROS	Exp	Titulación Formación	
CONVOCATORIA: TRASLADO LABORALES 2009										
GRUPO 005 CERTIFICADO ESCOLAR, FORM.LABORAL			CATEGORIA 5042 ORDENANZA							
1366710	ORDENANZA	0	EDUCACIÓN	IES CANOVAS CASTILLO	MALAGA	X----	1.880,04			
3366310	ORDENANZA	0	EDUCACIÓN	IES "CIUDAD DE MELIL	MALAGA	X----	1.880,04			
2265610	ORDENANZA	0	EDUCACIÓN	IES. CIUDAD JARDIN	MALAGA	X----	1.880,04			
1377810	ORDENANZA	1	EDUCACIÓN	IES. EL PALO	MALAGA	X----	1.880,04			
1374310	ORDENANZA	1	EDUCACIÓN	IES. EMILIO PRADOS	MALAGA	X----	1.880,04			
2269010	ORDENANZA	0	EDUCACIÓN	IES FDO.DE LOS RIOS	MALAGA	X----	1.880,04			
1380310	ORDENANZA	0	EDUCACIÓN	IES GUADALJAIRE	MALAGA	X----	1.880,04			
1383310	ORDENANZA	1	EDUCACIÓN	IES. HUELIN	MALAGA	X----	1.880,04			
3365110	ORDENANZA	0	EDUCACIÓN	IES ISAAC ALBÉNIZ	MALAGA	X----	1.880,04			
3365910	ORDENANZA	0	EDUCACIÓN	IES "JARDIN DE MALAG	MALAGA	X----	1.880,04			
3365710	ORDENANZA	0	EDUCACIÓN	IES "JUAN RAMON JIME	MALAGA	X----	1.880,04			
2271910	ORDENANZA	1	EDUCACIÓN	IES. LA ROSALEDA	MALAGA	X----	1.880,04			
1389210	ORDENANZA	0	EDUCACIÓN	IES. LITORAL	MALAGA	X----	1.880,04			
3368910	ORDENANZA	0	EDUCACIÓN	IES. M. ALCANTARA	MALAGA	X----	1.880,04			
2273710	ORDENANZA	0	EDUCACIÓN	IES MARE NOSTRUM	MALAGA	X----	1.880,04			
1388610	ORDENANZA	0	EDUCACIÓN	IES MARTIN ALDEHUELA	MALAGA	X----	1.880,04			
1388910	ORDENANZA	1	EDUCACIÓN	IES MAYORAZGO	MALAGA	X----	1.880,04			
1559910	ORDENANZA	0	EDUCACIÓN	IES. MEDITERRANEO	MALAGA	X----	1.880,04			
2749110	ORDENANZA	1	EDUCACIÓN	IES. MEDITERRANEO	MALAGA	X----	1.880,04			
1389510	ORDENANZA	0	EDUCACIÓN	IES MIRAFLORES DE A.	MALAGA	X----	1.880,04			
2275310	ORDENANZA	1	EDUCACIÓN	IES M.ROMERO ESTEO	MALAGA	X----	1.880,04			
1365710	ORDENANZA	1	EDUCACIÓN	IES N.SRA.VICTORIA	MALAGA	X----	1.880,04			
1374610	ORDENANZA	0	EDUCACIÓN	IES PABLO PICASSO	MALAGA	X----	1.880,04			
1367010	ORDENANZA	1	EDUCACIÓN	IES "POLIT.JESUS MAR	MALAGA	X----	1.880,04			
2268410	ORDENANZA	1	EDUCACIÓN	IES PORTADA ALTA	MALAGA	X----	1.880,04			
2268010	ORDENANZA	0	EDUCACIÓN	IES PUERTO TORRE	MALAGA	X----	1.880,04			
1378010	ORDENANZA	0	EDUCACIÓN	IES. S. RUEDA	MALAGA	X----	1.880,04			
3365310	ORDENANZA	0	EDUCACIÓN	IES "SAGRADO CORAZON	MALAGA	X----	1.880,04			
2266810	ORDENANZA	0	EDUCACIÓN	IES. SANTA BARBARA	MALAGA	X----	1.880,04			
1366310	ORDENANZA	0	EDUCACIÓN	IES SIERRA BERMEJA	MALAGA	X----	1.880,04			
1365910	ORDENANZA	0	EDUCACIÓN	IES VICENTE ESPINEL	MALAGA	X----	1.880,04			
3366110	ORDENANZA	0	EDUCACIÓN	I. E. S. "GUADALMEDINA"	MALAGA	X----	1.880,04			
2269410	ORDENANZA	0	EDUCACIÓN	IES.JARDINES PTA.OSC	MALAGA	X----	1.880,04			
7771210	ORDENANZA	2	EDUCACIÓN	IES.J.M* TORRIJOS	MALAGA	X----	1.880,04			
3251310	ORDENANZA	1	EDUCACIÓN	IES.NI UNIV.LABORAL	MALAGA	X----	1.880,04			
7093210	ORDENANZA	0	EDUCACIÓN	IES"RAFAEL PEREZ EST	MALAGA	X----	1.880,04			
3369510	ORDENANZA	1	EDUCACIÓN	I.PROV.FORM.ADULTOS	MALAGA	X----	1.880,04			
1541810	ORDENANZA	0	CULTURA	MUSEO	MALAGA	X----	2.478,84			
9951110	ORDENANZA	0	IGUALDAD Y B.SOCIAL	R. PENSIONISTAS	MALAGA	X----	1.880,04			JORNADA FESTIVOS JORNADA TURNO
9558610	ORDENANZA	1	EDUCACIÓN	RES.ESC.ANDALUCIA	MALAGA	X----	1.880,04			
1939910	ORDENANZA	2	EDUCACIÓN	RESIDENCIA IES	MALAGA	X----	1.880,04			
3172310	ORDENANZA	0	JUSTICIA Y ADMON.PCA	SV.APYO.ADMON.JUST.	MALAGA	X----	1.880,04			
3252810	ORDENANZA	0	EDUCACIÓN	C. PROF. MALAGA II	MARBELLA	X----	1.880,04			
998310	ORDENANZA	1	IGUALDAD Y B.SOCIAL	CD. TERCERA EDAD	MARBELLA	X----	1.880,04			JORNADA FESTIVOS JORNADA TURNO
556710	ORDENANZA	0	EMPLEO	CIUDAD RESD.L-TIEMPO	MARBELLA	X----	1.880,04			
2265010	ORDENANZA	1	EDUCACIÓN	E.OF. DE IDIOMAS	MARBELLA	X----	1.880,04			
2747510	ORDENANZA	0	EDUCACIÓN	E.OF. DE IDIOMAS	MARBELLA	X----	1.880,04			
3369910	ORDENANZA	0	EDUCACIÓN	I. EDUC. SECUNDARIA	MARBELLA	X----	1.880,04			
8335110	ORDENANZA	0	EDUCACIÓN	IES BAHÍA MARBELLA	MARBELLA	X----	1.880,04			
2272210	ORDENANZA	2	EDUCACIÓN	IES. GUADALPIN	MARBELLA	X----	1.880,04			
1390010	ORDENANZA	1	EDUCACIÓN	IES. RIO VERDE	MARBELLA	X----	1.880,04			
1369010	ORDENANZA	1	EDUCACIÓN	IES. SIERRA BLANCA	MARBELLA	X----	1.880,04			
2020810	ORDENANZA	0	EDUCACIÓN	IES. VICTORIA KENT	MARBELLA	X----	1.880,04			
1388510	ORDENANZA	3	EDUCACIÓN	IES. SIE. MIJAS	MIJAS	X----	1.880,04			
9530010	ORDENANZA	0	EDUCACIÓN	IES TORRE ALMENARA	MIJAS	X----	1.880,04			
3366710	ORDENANZA	0	EDUCACIÓN	IES VILLA DE MIJAS	MIJAS	X----	1.880,04			
6650110	ORDENANZA	0	EDUCACIÓN	IES"LA CALA DE MIJAS	MIJAS	X----	1.880,04			
3366910	ORDENANZA	0	EDUCACIÓN	I.E.S. "LAS VIÑAS"	MOLLINA	X----	1.880,04			
1964310	ORDENANZA	2	IGUALDAD Y B.SOCIAL	CD. TERCERA EDAD	NERJA	X----	1.880,04			JORNADA FESTIVOS JORNADA TURNO
1370010	ORDENANZA	1	EDUCACIÓN	IES CHAPARIL	NERJA	X----	1.880,04			
1369710	ORDENANZA	1	EDUCACIÓN	IES SIERRA ALMIJARA	NERJA	X----	1.880,04			
9529810	ORDENANZA	1	EDUCACIÓN	I.E.S.	NUEVA-ANDALUCIA	X----	1.880,04			
2021210	ORDENANZA	0	EDUCACIÓN	IES. ALTA AXARQUIA	PERIANA	X----	1.880,04			
998610	ORDENANZA	1	IGUALDAD Y B.SOCIAL	CD. TERCERA EDAD	PIZARRA	X----	1.880,04			JORNADA FESTIVOS
3369110	ORDENANZA	0	EDUCACIÓN	IES FUENTE LUNA	PIZARRA	X----	1.880,04			
2267710	ORDENANZA	0	EDUCACIÓN	IES. BEN-ALJATIB	RINCON DE LA VICTORI	X----	1.880,04			
2266210	ORDENANZA	1	EDUCACIÓN	IES. BEZMILIANA	RINCON DE LA VICTORI	X----	1.880,04			
3252910	ORDENANZA	0	EDUCACIÓN	C. PROF. MA III	RONDA	X----	1.880,04			
2991110	ORDENANZA	0	IGUALDAD Y B.SOCIAL	CD. TERCERA EDAD	RONDA	X----	1.880,04			JORNADA FESTIVOS JORNADA TURNO
2747210	ORDENANZA	0	EDUCACIÓN	CONSV.E.MÚS.R.CORRAL	RONDA	X----	1.880,04			
2748110	ORDENANZA	0	EDUCACIÓN	E.OF. DE IDIOMAS	RONDA	X----	1.880,04			
2272510	ORDENANZA	0	EDUCACIÓN	IES. MARTIN RIVERO	RONDA	X----	1.880,04			
2272710	ORDENANZA	0	EDUCACIÓN	IES. PEREZ GUZMAN	RONDA	X----	1.880,04			
2266610	ORDENANZA	0	EDUCACIÓN	IES.DR.RODRIGUEZ DGD	RONDA	X----	1.880,04			

(*) Puesto perteneciente a más de una categoría.

ANEXO 4

Código	Denominación	NVAUMC	Consejería / Org. Autonomo	Centro	Localidad	C. Esp		REQ. PARA DESEMPEÑO		Otras Características
						RFIDP	EUROS	Exp	Titulación Formación	

CONVOCATORIA: TRASLADO LABORALES 2009

GRUPO 005 CERTIFICADO ESCOLAR, FORM.LABORAL

CATEGORIA 5042 ORDENANZA

2265910	ORDENANZA	0	EDUCACIÓN	IES.PROF.GONZALO HUE	RONDA	X----	1.880,04			
1386410	ORDENANZA	0	EDUCACIÓN	IES.F.JIMENEZ LOSTO.	SAN LUIS DE SABINILL	X----	1.880,04			
2021310	ORDENANZA	1	EDUCACIÓN	IES. N-2 GUADAIZA	SAN PEDRO ALCANTARA	X----	1.880,04			
1383610	ORDENANZA	0	EDUCACIÓN	IES SALDUBA	SAN PEDRO ALCANTARA	X----	1.880,04			
1380510	ORDENANZA	1	EDUCACIÓN	IES. VEGA DEL MAR	SAN PEDRO ALCANTARA	X----	1.880,04			
3367110	ORDENANZA	0	EDUCACIÓN	I.E.S."SIERRA DE YEG	SIERRA DE YEGUAS	X----	1.880,04			
998910	ORDENANZA	1	IGUALDAD Y B.SOCIAL	CD. TERCERA EDAD	TEBA	X----	1.880,04			JORNADA FESTIVOS
3370110	ORDENANZA	0	EDUCACIÓN	I.E.S. "ITABA"	TEBA	X----	1.880,04			
2747410	ORDENANZA	0	EDUCACIÓN	CONS.E.M.STA.CECILIA	TORRE DEL MAR	X----	1.880,04			
2274010	ORDENANZA	1	EDUCACIÓN	IES. M* ZAMBRANO	TORRE DEL MAR	X----	1.880,04			
2267210	ORDENANZA	1	EDUCACIÓN	IES. MIRAYA MAR	TORRE DEL MAR	X----	1.880,04			
993210	ORDENANZA	0	JUSTICIA Y ADMON.PCA	C.MENR.INFRACT.S.FCO	TORREMOLINOS	X----	1.880,04			
3370310	ORDENANZA	0	EDUCACIÓN	I. EDUC. SECUNDARIA	TORREMOLINOS	X----	1.880,04			
11320210	ORDENANZA	1	EDUCACIÓN	IES C.MENDEZ CUESTA	TORREMOLINOS	X----	1.880,04			
3145210	ORDENANZA	0	EDUCACIÓN	IES. COSTA DEL SOL	TORREMOLINOS	X----	1.880,04			
1368210	ORDENANZA	0	EDUCACIÓN	IES. MANANTIALES	TORREMOLINOS	X----	1.880,04			
9189810	ORDENANZA	0	EDUCACIÓN	SEC. E.S.O.	TORREMOLINOS	X----	1.880,04			
2550410	ORDENANZA	0	IGUALDAD Y B.SOCIAL	CD. TERCERA EDAD	TORROX	X----	1.880,04			JORNADA FESTIVOS JORNADA TURNO
3367310	ORDENANZA	0	EDUCACIÓN	I.E.S. "ALFAGUAR"	TORROX	X----	1.880,04			
1378310	ORDENANZA	0	EDUCACIÓN	IES. JORGE GUILLEN	TORROX	X----	1.880,04			
3253210	ORDENANZA	0	EDUCACIÓN	C. PROF. MALAGA V	VELEZ-MALAGA	X----	1.880,04			
999210	ORDENANZA	0	IGUALDAD Y B.SOCIAL	CD. TERCERA EDAD	VELEZ-MALAGA	X----	1.880,04			JORNADA FESTIVOS JORNADA TURNO
2748310	ORDENANZA	0	EDUCACIÓN	E.OF. DE IDIOMAS	VELEZ-MALAGA	X----	1.880,04			
1391010	ORDENANZA	0	EDUCACIÓN	IES ALMENARA	VELEZ-MALAGA	X----	1.880,04			
1372810	ORDENANZA	1	EDUCACIÓN	IES JUAN CIERVA	VELEZ-MALAGA	X----	1.880,04			
1372610	ORDENANZA	2	EDUCACIÓN	IES REYES CATOLICOS	VELEZ-MALAGA	X----	1.880,04			
3369310	ORDENANZA	1	EDUCACIÓN	IES. S. RUEDA	VELEZ-MALAGA	X----	1.880,04			
3367510	ORDENANZA	1	EDUCACIÓN	I. EDUC. SECUNDARIA	VILLANUEVA DE ALGAID	X----	1.880,04			
3367710	ORDENANZA	1	EDUCACIÓN	I.E.S."MANUEL ROMERO"	VILLANUEVA DE LA CON	X----	1.880,04			
3367910	ORDENANZA	1	EDUCACIÓN	IES"PINITOR JOSE HDEZ	VILLANUEVA DEL ROSAR	X----	1.880,04			
3368110	ORDENANZA	1	EDUCACIÓN	IES "SIERRA SAN JORG	VILLANUEVA DEL TRABU	X----	1.880,04			
3145610	ORDENANZA	1	EDUCACIÓN	IES. ALFAGUARA	YUNQUERA	X----	1.880,04			

TOTAL PROVINCIA: 88

PROVINCIA 41 SEVILLA

3256210	ORDENANZA	0	EDUCACIÓN	C. PROF. SE IV	ALCALA DE GUADAIRA	X----	1.880,04			
1024810	ORDENANZA	1	IGUALDAD Y B.SOCIAL	C.D. ALCALA GDRA.	ALCALA DE GUADAIRA	X----	1.880,04			JORNADA FESTIVOS JORNADA TURNO
1920510	ORDENANZA	0	EDUCACIÓN	C.EL.MUS.M.G*MATOS	ALCALA DE GUADAIRA	X----	1.880,04			
2277810	ORDENANZA	0	EDUCACIÓN	E.OF. DE IDIOMAS	ALCALA DE GUADAIRA	X----	1.880,04			
1447710	ORDENANZA	1	EDUCACIÓN	IES ALBERO	ALCALA DE GUADAIRA	X----	1.880,04			
2280210	ORDENANZA	1	EDUCACIÓN	IES AL-GUADAIRA	ALCALA DE GUADAIRA	X----	1.880,04			
1398410	ORDENANZA	0	EDUCACIÓN	IES C.MONROY	ALCALA DE GUADAIRA	X----	1.880,04			
3146210	ORDENANZA	0	EDUCACIÓN	IES. D*. L. GUZMAN	ALCALA DE GUADAIRA	X----	1.880,04			
2286010	ORDENANZA	0	EDUCACIÓN	IES T.GALVAN	ALCALA DE GUADAIRA	X----	1.880,04			
305810	ORDENANZA	0	AGRICULTURA Y PESCA	C.I.F.A.TORRES-TOMEJ	ALCALA DEL RIO	X----	1.880,04			
2285510	ORDENANZA	2	EDUCACIÓN	IES ILIPA MAGNA	ALCALA DEL RIO	X----	1.880,04			
3372310	ORDENANZA	1	EDUCACIÓN	I.E.S. "LAS ACEÑAS"	ALCOLEA DEL RIO	X----	1.880,04			
1025010	ORDENANZA	1	IGUALDAD Y B.SOCIAL	C.D. LA ALGABA	ALGABA [LA]	X----	1.880,04			JORNADA FESTIVOS
6990710	ORDENANZA	0	EDUCACIÓN	IES "MATILDE CASANOV	ALGABA [LA]	X----	1.880,04			
1663910	ORDENANZA	0	EDUCACIÓN	IES "TORRE DE LOS GU	ALGABA [LA]	X----	1.880,04			
1025110	ORDENANZA	0	IGUALDAD Y B.SOCIAL	C.D. ARAHAL	ARAHAL [EL]	X----	1.880,04			JORNADA FESTIVOS
1399810	ORDENANZA	0	EDUCACIÓN	IES AL-ANDALUS	ARAHAL [EL]	X----	1.880,04			
3146410	ORDENANZA	0	EDUCACIÓN	IES. EUROPA	ARAHAL [EL]	X----	1.880,04			
1400210	ORDENANZA	0	EDUCACIÓN	IES LA CAMPIÑA	ARAHAL [EL]	X----	1.880,04			
50210	ORDENANZA	1	GOBERNACIÓN	E.SEG. PUB. DE ANDAL	AZNALCAZAR	X----	1.880,04			
3148010	ORDENANZA	1	EDUCACIÓN	I. EDUC. SECUNDARIA	AZNALCAZAR	X----	1.880,04			
7769410	ORDENANZA	1	EDUCACIÓN	IES AZNALCÓLLAR	AZNALCOLLAR	X----	1.880,04			
2750910	ORDENANZA	2	EDUCACIÓN	IES. VADUS LATUS	BADOLATOSA	X----	1.880,04			
1430810	ORDENANZA	0	EDUCACIÓN	IES BELLAVISTA	BELLAVISTA	X----	1.880,04			
2286510	ORDENANZA	0	EDUCACIÓN	IES.F.MAYOR ZARAGOZA	BELLAVISTA	X----	1.880,04			
2754710	ORDENANZA	1	EDUCACIÓN	IES. VIRG. ROSARIO	BENACAZON	X----	1.880,04			

(*) Puesto perteneciente a más de una categoría.

ANEXO 4

Código	Denominación	N V U A M C	Consejería / Org. Autonomo	Centro	Localidad	C. Esp		REQ. PARA DESEMPEÑO		Otras Características
						RFIDP	EUROS	Exp	Titulación Formación	
CONVOCATORIA: TRASLADO LABORALES 2009										
GRUPO 005 CERTIFICADO ESCOLAR, FORM.LABORAL			CATEGORIA 5042 ORDENANZA							
3149810	ORDENANZA.....	0	EDUCACIÓN	IES. ALMINAR	BOLLULLOS DE LA MITA	X----	1.880,04			
3372710	ORDENANZA.....	0	EDUCACIÓN	I.E.S. "LOS ALAMOS"	BORMUJOS	X----	1.880,04			
11317610	ORDENANZA.....	1	EDUCACIÓN	INST.ED.SEC.BORMUJOS	BORMUJOS	X----	1.880,04			
2281810	ORDENANZA.....	2	EDUCACIÓN	IES JACARANDÁ	BRENES	X----	1.880,04			
1663710	ORDENANZA.....	0	EDUCACIÓN	I.E.S. "BURGUILLOS"	BURGUILLOS	X----	1.880,04			
6991610	ORDENANZA.....	0	EDUCACIÓN	I.E.S.CIUDAD DE LAS	CABEZAS DE SAN JUAN	X----	1.880,04			
1922610	ORDENANZA.....	0	EDUCACIÓN	IES.DGDO.BRACKEMBURY	CABEZAS DE SAN JUAN	X----	1.880,04			
1025210	ORDENANZA.....	0	IGUALDAD Y B.SOCIAL	C.D. CAMAS	CAMAS	X----	1.880,04			JORNADA FESTIVOS
1438510	ORDENANZA.....	0	EDUCACIÓN	IES	CAMAS	X----	1.880,04			
3150810	ORDENANZA.....	0	EDUCACIÓN	IES CERVANTES	CAMAS	X----	1.880,04			
1401710	ORDENANZA.....	0	EDUCACIÓN	IES TARTESOS	CAMAS	X----	1.880,04			
7774510	ORDENANZA.....	1	EDUCACIÓN	IES LA CAMPANA	CAMPANA [LA]	X----	1.880,04			
2026010	ORDENANZA.....	0	EDUCACIÓN	IES. CANTILLANA	CANTILLANA	X----	1.880,04			
3372910	ORDENANZA.....	0	EDUCACIÓN	IES "CAÑADA ROSAL"	CAÑADA DEL ROSAL	X----	1.880,04			
1025410	ORDENANZA.....	0	IGUALDAD Y B.SOCIAL	C.D. CARMONA	CARMONA	X----	1.880,04			JORNADA FESTIVOS
1438810	ORDENANZA.....	1	EDUCACIÓN	IES ARRABAL	CARMONA	X----	1.880,04			
1403010	ORDENANZA.....	1	EDUCACIÓN	IES MAESE RODRIGO	CARMONA	X----	1.880,04			
9362410	ORDENANZA.....	0	EDUCACIÓN	I.E.S."MANUEL LOSADA	CARMONA	X----	1.880,04			
1025510	ORDENANZA.....	0	IGUALDAD Y B.SOCIAL	C.D. CASARICHE	CASARICHE	X----	1.880,04			JORNADA FESTIVOS
2753510	ORDENANZA.....	1	EDUCACIÓN	IES. ATALAYA	CASARICHE	X----	1.880,04			
3379010	ORDENANZA.....	0	EDUCACIÓN	IES "CASTIBLN.ARROYO	CASTIBLANCO DE LOS A	X----	1.880,04			
3255910	ORDENANZA.....	0	EDUCACIÓN	C. PROF. SE II	CASTILLEJA DE LA CUE	X----	1.880,04			
2751110	ORDENANZA.....	0	EDUCACIÓN	I. EDUC. SECUNDARIA	CASTILLEJA DE LA CUE	X----	1.880,04			
1444510	ORDENANZA.....	0	EDUCACIÓN	IES ALIXAR	CASTILLEJA DE LA CUE	X----	1.880,04			
1665210	ORDENANZA.....	0	EDUCACIÓN	CONSV.E. DE MUSICA	CAZALLA DE LA SIERRA	X----	1.880,04			
1922010	ORDENANZA.....	0	EDUCACIÓN	IES. EL CARMEN	CAZALLA DE LA SIERRA	X----	1.880,04			
11321510	ORDENANZA.....	1	EDUCACIÓN	ESC.OFIC.ID.CONSTANT	CONSTANTINA	X----	1.880,04			
1439610	ORDENANZA.....	1	EDUCACIÓN	IES S. FERNANDO	CONSTANTINA	X----	1.880,04			
1404810	ORDENANZA.....	0	EDUCACIÓN	IES S. FERNANDO	CONSTANTINA	X----	1.880,04			
3319510	ORDENANZA.....	0	IGUALDAD Y B.SOCIAL	CDTE. N.S.DEL CARMEN	CORIA DEL RIO	X----	1.880,04			JORNADA FESTIVOS
1920110	ORDENANZA.....	0	EDUCACIÓN	CONSV.E. DE MUSICA	CORIA DEL RIO	X----	1.880,04			
3379710	ORDENANZA.....	0	EDUCACIÓN	IES CAURA	CORIA DEL RIO	X----	1.880,04			
1950110	ORDENANZA.....	1	EDUCACIÓN	IES CAURA	CORIA DEL RIO	X----	1.880,04			
1405110	ORDENANZA.....	0	EDUCACIÓN	IES RODRIGO CARO	CORIA DEL RIO	X----	1.880,04			
3147010	ORDENANZA.....	0	EDUCACIÓN	IES. SAN JOSE	CORIA DEL RIO	X----	1.880,04			
1025610	ORDENANZA.....	0	IGUALDAD Y B.SOCIAL	C.D. EL CORONIL	CORONIL [EL]	X----	1.880,04			JORNADA FESTIVOS
3373110	ORDENANZA.....	2	EDUCACIÓN	IES EL CORONIL	CORONIL [EL]	X----	1.880,04			
1452210	ORDENANZA.....	1	EDUCACIÓN	CONSV.E. DE MUSICA	DOS HERMANAS	X----	1.880,04			
1028910	ORDENANZA.....	0	IGUALDAD Y B.SOCIAL	D.D. DOS HERMANAS	DOS HERMANAS	X----	1.880,04			JORNADA FESTIVOS JORNADA TURNO
3377010	ORDENANZA.....	0	EDUCACIÓN	IES. CANTELY	DOS HERMANAS	X----	1.880,04			
1406910	ORDENANZA.....	0	EDUCACIÓN	IES EL ARENAL	DOS HERMANAS	X----	1.880,04			
1444710	ORDENANZA.....	1	EDUCACIÓN	IES GONZALO NAZARENO	DOS HERMANAS	X----	1.880,04			
3373310	ORDENANZA.....	0	EDUCACIÓN	IES JESÚS G.PODER	DOS HERMANAS	X----	1.880,04			
8335510	ORDENANZA.....	0	EDUCACIÓN	IES MARIA GALIANA	DOS HERMANAS	X----	1.880,04			
1449610	ORDENANZA.....	1	EDUCACIÓN	IES TORRE HRBEROS	DOS HERMANAS	X----	1.880,04			
1406510	ORDENANZA.....	1	EDUCACIÓN	IES VIRGEN VALME	DOS HERMANAS	X----	1.880,04			
1922210	ORDENANZA.....	0	EDUCACIÓN	IES. VISTAZUL	DOS HERMANAS	X----	1.880,04			
1918710	ORDENANZA.....	0	EDUCACIÓN	IES.HNOS.MACHADO	DOS HERMANAS	X----	1.880,04			
3372510	ORDENANZA.....	0	EDUCACIÓN	I.E.S."OLIVAR DE LA	DOS HERMANAS	X----	1.880,04			
3373610	ORDENANZA.....	0	EDUCACIÓN	I.E.S."TORRE D* M**	DOS HERMANAS	X----	1.880,04			
1029110	ORDENANZA.....	0	IGUALDAD Y B.SOCIAL	C.D. ECIJA	ECIJA	X----	1.880,04			JORNADA FESTIVOS JORNADA TURNO
1452410	ORDENANZA.....	1	EDUCACIÓN	CONSV.E.MÚS.FRAY J.B	ECIJA	X----	1.880,04			
10014410	ORDENANZA.....	1	EDUCACIÓN	ESC.OF.IDIOMAS	ECIJA	X----	1.880,04			
2282010	ORDENANZA.....	0	EDUCACIÓN	IES N. COPÉRNICO	ECIJA	X----	1.880,04			
2283010	ORDENANZA.....	2	EDUCACIÓN	IES S.FULGENCIO	ECIJA	X----	1.880,04			
2283410	ORDENANZA.....	1	EDUCACIÓN	IES.L.VELEZ GUEVARA	ECIJA	X----	1.880,04			
3377710	ORDENANZA.....	0	EDUCACIÓN	IES. LAG. TOLLON	EL CUERVO DE SEVILLA	X----	1.880,04			
9530210	ORDENANZA.....	1	EDUCACIÓN	IES LAURETUM	ESPARTINAS	X----	1.880,04			
11321710	ORDENANZA.....	1	EDUCACIÓN	ESC.OFIC.ID.ESTEPA	ESTEPA	X----	1.880,04			
1432810	ORDENANZA.....	1	EDUCACIÓN	IES AGUILAR Y CANO	ESTEPA	X----	1.880,04			
1408310	ORDENANZA.....	0	EDUCACIÓN	IES OSTIPPO	ESTEPA	X----	1.880,04			
2753910	ORDENANZA.....	0	EDUCACIÓN	IES.ALARIFE RUIZ FLO	FUENTES DE ANDALUCIA	X----	1.880,04			
3373910	ORDENANZA.....	0	EDUCACIÓN	IES GELVES	GELVES	X----	1.880,04			
2282310	ORDENANZA.....	0	EDUCACIÓN	IES. GERENA	GERENA	X----	1.880,04			
3147210	ORDENANZA.....	0	EDUCACIÓN	IES. SILENA	GILENA	X----	1.880,04			
1451210	ORDENANZA.....	0	EDUCACIÓN	IES EL MAJUELO	GINES	X----	1.880,04			
1451410	ORDENANZA.....	0	EDUCACIÓN	IES EL MAJUELO	GINES	X----	1.880,04			
3146810	ORDENANZA.....	1	EDUCACIÓN	IES. SIERRA AGUA	GUADALCANAL	X----	1.880,04			
2754110	ORDENANZA.....	2	EDUCACIÓN	IES. EL MOLINILLO	GUILLENA	X----	1.880,04			

(*) Puesto perteneciente a más de una categoría.

ANEXO 4

Código	Denominación	N V U A M C	Consejería / Org. Autonómico	Centro	Localidad	C. Esp		REQ. PARA DESEMPEÑO		Otras Características
						RFIDP	EUROS	Exp	Titulación Formación	
CONVOCATORIA: TRASLADO LABORALES 2009										
GRUPO 005 CERTIFICADO ESCOLAR, FORM.LABORAL			CATEGORIA 5042 ORDENANZA							
1663510	ORDENANZA	0	EDUCACIÓN	I. EDUC. SECUNDARIA	HERRERA	X----	1.880,04			
1445110	ORDENANZA	2	EDUCACIÓN	IES. LAGO LIGUR	ISLA MAYOR	X----	1.880,04			
3374110	ORDENANZA	0	EDUCACIÓN	IES TIERRA LAGUNAS	LANTEJUELA [LA]	X----	1.880,04			
3256310	ORDENANZA	0	EDUCACIÓN	C. PROF. SEVILLA V	LEBRIJA	X----	1.880,04			
1029610	ORDENANZA	1	IGUALDAD Y B.SOCIAL	C.D. LEBRIJA	LEBRIJA	X----	1.880,04			JORNADA FESTIVOS JORNADA TURNO
2278210	ORDENANZA	0	EDUCACIÓN	E.OF. DE IDIOMAS	LEBRIJA	X----	1.880,04			
1439810	ORDENANZA	0	EDUCACIÓN	IES BAJO GUADALQUIV.	LEBRIJA	X----	1.880,04			
6991810	ORDENANZA	0	EDUCACIÓN	I.E.S. "EL FONTANAL"	LEBRIJA	X----	1.880,04			
1410110	ORDENANZA	0	EDUCACIÓN	IES VIRGEN CASTILLO	LEBRIJA	X----	1.880,04			
3256510	ORDENANZA	0	EDUCACIÓN	C. PROF. SE VI	LORA DEL RIO	X----	1.880,04			
1029810	ORDENANZA	0	IGUALDAD Y B.SOCIAL	C.D. LORA DEL RIO	LORA DEL RIO	X----	1.880,04			JORNADA FESTIVOS
1410910	ORDENANZA	1	EDUCACIÓN	IES AXATI	LORA DEL RIO	X----	1.880,04			
1410710	ORDENANZA	1	EDUCACIÓN	IES GUADALQUIVIR	LORA DEL RIO	X----	1.880,04			
3374310	ORDENANZA	0	EDUCACIÓN	I.E.S."AL-LAWRA"	LORA DEL RIO	X----	1.880,04			
3378410	ORDENANZA	1	EDUCACIÓN	I.E.S."PABLO DE OLA	LUISIANA [LA]	X----	1.880,04			
1030010	ORDENANZA	1	IGUALDAD Y B.SOCIAL	C.D. MAIRENA ALCOR	MAIRENA DEL ALCOR	X----	1.880,04			JORNADA FESTIVOS
2754310	ORDENANZA	0	EDUCACIÓN	IES. MARIA I.	MAIRENA DEL ALCOR	X----	1.880,04			
1665410	ORDENANZA	0	EDUCACIÓN	C.EL.MUS.AM.MTNEZ	MAIRENA DEL ALJARAFE	X----	1.880,04			
11321910	ORDENANZA	1	EDUCACIÓN	ESC.OFIC.ID.MAIRENA	MAIRENA DEL ALJARAFE	X----	1.880,04			
2280810	ORDENANZA	0	EDUCACIÓN	IES. ATENEA	MAIRENA DEL ALJARAFE	X----	1.880,04			
3147610	ORDENANZA	0	EDUCACIÓN	IES. CAVALERI	MAIRENA DEL ALJARAFE	X----	1.880,04			
11318010	ORDENANZA	1	EDUCACIÓN	IES HIPATIA	MAIRENA DEL ALJARAFE	X----	1.880,04			
1447410	ORDENANZA	0	EDUCACIÓN	IES JUAN MAIRENA	MAIRENA DEL ALJARAFE	X----	1.880,04			
1030110	ORDENANZA	0	IGUALDAD Y B.SOCIAL	C.D. MARCHENA	MARCHENA	X----	1.880,04			JORNADA FESTIVOS
1412210	ORDENANZA	1	EDUCACIÓN	IES I.ARCENEGUI Y C.	MARCHENA	X----	1.880,04			
1430510	ORDENANZA	0	EDUCACIÓN	IES LOPEZ ARENAS	MARCHENA	X----	1.880,04			
1003710	ORDENANZA	2	IGUALDAD Y B.SOCIAL	R. ASISTIDA MARCHENA	MARCHENA	X----	1.880,04			JORNADA FESTIVOS JORNADA TURNO
1666910	ORDENANZA	1	EDUCACIÓN	I.E.S. "ENTREPUESTOS	MARTIN DE LA JARA	X----	1.880,04			
3374510	ORDENANZA	1	EDUCACIÓN	IES J. SARAMAGO	MATARREDONDA	X----	1.880,04			
3374710	ORDENANZA	0	EDUCACIÓN	IES FCO. RIVERO	MOLARES [LOS]	X----	1.880,04			
1663010	ORDENANZA	0	EDUCACIÓN	IES"CASTILLO DE COTE	MONTELLANO	X----	1.880,04			
2751310	ORDENANZA	0	EDUCACIÓN	IES. Mª NA PINEDA	MONTEQUINTO	X----	1.880,04			
1030410	ORDENANZA	1	IGUALDAD Y B.SOCIAL	C.D. MORON FRA	MORON DE LA FRONTERA	X----	1.880,04			JORNADA FESTIVOS JORNADA TURNO
1414010	ORDENANZA	0	EDUCACIÓN	IES FRAY B. CASAS	MORON DE LA FRONTERA	X----	1.880,04			
2282610	ORDENANZA	0	EDUCACIÓN	IES. FUENTE NUEVA	MORON DE LA FRONTERA	X----	1.880,04			
3374910	ORDENANZA	0	EDUCACIÓN	I.E.S."PR.JUAN A.CAR	MORON DE LA FRONTERA	X----	1.880,04			
2026310	ORDENANZA	0	EDUCACIÓN	IES. HELICHE	OLIVARES	X----	1.880,04			
3256010	ORDENANZA	0	EDUCACIÓN	C. PROF. SE III	OSUNA	X----	1.880,04			
1030610	ORDENANZA	0	IGUALDAD Y B.SOCIAL	C.D. OSUNA	OSUNA	X----	1.880,04			JORNADA FESTIVOS
1666010	ORDENANZA	0	EDUCACIÓN	CONSV.E. DE MUSICA	OSUNA	X----	1.880,04			
1414910	ORDENANZA	0	EDUCACIÓN	IES FCO.RGUEZ.MARIN	OSUNA	X----	1.880,04			
1434610	ORDENANZA	0	EDUCACIÓN	IES SIERRA SUR	OSUNA	X----	1.880,04			
1030810	ORDENANZA	0	IGUALDAD Y B.SOCIAL	C.D. PALACIOS Y VILL	PALACIOS Y VILLAFRAN	X----	1.880,04			JORNADA FESTIVOS
2283710	ORDENANZA	0	EDUCACIÓN	IES. AL-MUDEYME	PALACIOS Y VILLAFRAN	X----	1.880,04			
8832110	ORDENANZA	0	EDUCACIÓN	IES J.ROMERO MURUBE	PALACIOS Y VILLAFRAN	X----	1.880,04			
3379210	ORDENANZA	0	EDUCACIÓN	I.E.S. "MARISMAS"	PALACIOS Y VILLAFRAN	X----	1.880,04			
1433010	ORDENANZA	0	EDUCACIÓN	IES.MTRO.D.LLORENTE	PALACIOS Y VILLAFRAN	X----	1.880,04			
3375110	ORDENANZA	0	EDUCACIÓN	IES TORRE AGUILA	PALMAR DE TROYA [EL]	X----	1.880,04			
1030910	ORDENANZA	1	IGUALDAD Y B.SOCIAL	C.D. PARADAS	PARADAS	X----	1.880,04			JORNADA FESTIVOS
3146610	ORDENANZA	0	EDUCACIÓN	IES. SAN ALBINO	PARADAS	X----	1.880,04			
3149610	ORDENANZA	1	EDUCACIÓN	IES "CARLOS CANO"	PEDRERA	X----	1.880,04			
3375310	ORDENANZA	0	EDUCACIÓN	I.E.S."ANIBAL GLEZ."	PEDROSO [EL]	X----	1.880,04			
3375510	ORDENANZA	0	EDUCACIÓN	I. EDUC. SECUNDARIA	PEÑAFLORES	X----	1.880,04			
1433410	ORDENANZA	1	EDUCACIÓN	IES. TORRE DEL REY	PILAS	X----	1.880,04			
1923010	ORDENANZA	0	EDUCACIÓN	IES. TORRE DEL REY	PILAS	X----	1.880,04			
3148210	ORDENANZA	1	EDUCACIÓN	IES "VIRGEN DE LA SO	PILAS	X----	1.880,04			
3375710	ORDENANZA	0	EDUCACIÓN	I.E.S."MTRO.JOSE ZAM	PRUNA	X----	1.880,04			
1923410	ORDENANZA	0	EDUCACIÓN	IES. CASTILLO LUNA	PUEBLA DE CAZALLA [L]	X----	1.880,04			
2751710	ORDENANZA	2	EDUCACIÓN	IES.F.GARCIA LORCA	PUEBLA DE CAZALLA [L]	X----	1.880,04			
3375910	ORDENANZA	0	EDUCACIÓN	I. EDUC. SECUNDARIA	PUEBLA DE LOS INFANT	X----	1.880,04			
1031010	ORDENANZA	0	IGUALDAD Y B.SOCIAL	C.D. PUEBLA DEL RIO	PUEBLA DEL RIO [LA]	X----	1.880,04			JORNADA FESTIVOS

(*) Puesto perteneciente a más de una categoría.

ANEXO 4

Código	Denominación	N V U A M C	Consejería / Org. Autonomo	Centro	Localidad	C. Esp		REQ. PARA DESEMPEÑO		Otras Características
						RFIDP	EUROS	Exp	Titulación Formación	
CONVOCATORIA: TRASLADO LABORALES 2009										
GRUPO 005 CERTIFICADO ESCOLAR, FORM.LABORAL			CATEGORIA 5042 ORDENANZA							
2280410	ORDENANZA.....	1	EDUCACIÓN	IES. (ALCARIA)	PUEBLA DEL RIO [LA]	X----	1.880,04			
1666210	ORDENANZA.....	0	EDUCACIÓN	CONSV.E. DE MUSICA	RINCONADA [LA]	X----	1.880,04			
2754510	ORDENANZA.....	1	EDUCACIÓN	IES LOS AZAHARES	RINCONADA [LA]	X----	1.880,04			
3379610	ORDENANZA.....	0	EDUCACIÓN	IES LOS AZAHARES	RINCONADA [LA]	X----	1.880,04			
2751910	ORDENANZA.....	2	EDUCACIÓN	IES. LA RODA	RODA DE ANDALUCIA [L]	X----	1.880,04			
3376110	ORDENANZA.....	0	EDUCACIÓN	IES "M.D.JOSE JURADO	RUBIO [EL]	X----	1.880,04			
3150010	ORDENANZA.....	0	EDUCACIÓN	IES PESULA	SALTERAS	X----	1.880,04			
3320210	ORDENANZA.....	1	IGUALDAD Y B.SOCIAL	CDTE. PABLO PICASSO	SAN JOSE DE LA RINCO	X----	1.880,04			JORNADA FESTIVOS
3150210	ORDENANZA.....	0	EDUCACIÓN	IES. CARMEN LAPFON	SAN JOSE DE LA RINCO	X----	1.880,04			
2284010	ORDENANZA.....	1	EDUCACIÓN	IES MIGUEL MAÑARA	SAN JOSE DE LA RINCO	X----	1.880,04			
2284410	ORDENANZA.....	2	EDUCACIÓN	IES S. J. RINCONADA	SAN JOSE DE LA RINCO	X----	1.880,04			
1031110	ORDENANZA.....	1	IGUALDAD Y B.SOCIAL	C.D. S.JUAN AZNALF.	SAN JUAN DE AZNALFAR	X----	1.880,04			JORNADA FESTIVOS
1433710	ORDENANZA.....	0	EDUCACIÓN	IES MATEO ALEMAN	SAN JUAN DE AZNALFAR	X----	1.880,04			
2752110	ORDENANZA.....	0	EDUCACIÓN	IES. SAN JUAN	SAN JUAN DE AZNALFAR	X----	1.880,04			
1920910	ORDENANZA.....	1	EDUCACIÓN	IES. SEVERO OCHOA	SAN JUAN DE AZNALFAR	X----	1.880,04			
1031210	ORDENANZA.....	0	IGUALDAD Y B.SOCIAL	C.D. SANLUCAR MAYOR	SANLUCAR LA MAYOR	X----	1.880,04			JORNADA FESTIVOS
1437010	ORDENANZA.....	0	EDUCACIÓN	IES. LUCUS SOLIS	SANLUCAR LA MAYOR	X----	1.880,04			
1418410	ORDENANZA.....	0	EDUCACIÓN	IES. LUCUS SOLIS	SANLUCAR LA MAYOR	X----	1.880,04			
1545210	ORDENANZA.....	0	CULTURA	CONJ.ARQ. DE ITALICA	SANTIPONCE	X----	1.880,04			
2752310	ORDENANZA.....	0	EDUCACIÓN	IES. ITALICA	SANTIPONCE	X----	1.880,04			
1445310	ORDENANZA.....	1	EDUCACIÓN	IES.FALVIO IRNITANO	SAUCEJO [EL]	X----	1.880,04			
1473510	ORDENANZA.....	0	CULTURA	ARCH.GRAL. DE AND.	SEVILLA	X----	1.880,04			
1542810	ORDENANZA.....	4	CULTURA	ARCHIVO HISTORICO	SEVILLA	X----	1.880,04			
1546710	ORDENANZA.....	1	CULTURA	BIBL. PUBLICA	SEVILLA	X----	1.880,04			JORNADA TURNO
104610	ORDENANZA.....	1	IGUALDAD Y B.SOCIAL	C. LA MUJER	SEVILLA	X----	1.880,04			
561910	ORDENANZA.....	0	EMPLEO	C. PREV. RIESG. LAB.	SEVILLA	X----	1.880,04			
1925010	ORDENANZA.....	0	EDUCACIÓN	C. PROF. SEVILLA I	SEVILLA	X----	1.880,04			
2628710	ORDENANZA.....	0	IGUALDAD Y B.SOCIAL	C. TARACEA	SEVILLA	X----	1.880,04			
6759110	ORDENANZA.....	1	IGUALDAD Y B.SOCIAL	C. TARACEA	SEVILLA	X----	1.880,04			JORNADA TARDE
1550710	ORDENANZA.....	0	CULTURA	C.AND.ARTE CONTEMP.	SEVILLA	X----	1.880,04			
1034410	ORDENANZA.....	0	IGUALDAD Y B.SOCIAL	CDTE C. JARDÍN	SEVILLA	X----	1.880,04			JORNADA FESTIVOS
3319210	ORDENANZA.....	0	IGUALDAD Y B.SOCIAL	CDTE. CERRO AGUILA	SEVILLA	X----	1.880,04			JORNADA FESTIVOS
1003010	ORDENANZA.....	0	IGUALDAD Y B.SOCIAL	CDTE. HELIOPOLIS	SEVILLA	X----	1.880,04			JORNADA FESTIVOS
1035010	ORDENANZA.....	0	IGUALDAD Y B.SOCIAL	CDTE. MACARENA	SEVILLA	X----	1.880,04			JORNADA FESTIVOS
3231610	ORDENANZA.....	1	IGUALDAD Y B.SOCIAL	CDTE. TRIANA	SEVILLA	X----	1.880,04			JORNADA FESTIVOS
8654910	ORDENANZA.....	1	EMPLEO	C.EMP.SEVILLA-MACAR.	SEVILLA	X----	1.880,04			JORNADA TURNO
8262510	ORDENANZA.....	1	TURISMO, COM. Y DEP.	CENTRO AND.MED.DEP.	SEVILLA	X----	1.880,04			JORNADA TURNO
429710	ORDENANZA.....	0	EMPLEO	CJO.AND.REL.LAB.	SEVILLA	X----	1.880,04			JORNADA TURNO
6047910	ORDENANZA.....	0	EMPLEO	CJO.EC/SOCIAL AND.	SEVILLA	X----	1.880,04			JORNADA TURNO
8672810	ORDENANZA.....	1	EMPLEO	C. N. P. O. GUADALQUIVIR	SEVILLA	X----	1.880,04			JORNADA TURNO
6992010	ORDENANZA.....	0	EDUCACIÓN	CON. P. MUS. "CRISTOBAL	SEVILLA	X----	1.880,04			JORNADA TURNO
1448510	ORDENANZA.....	1	EDUCACIÓN	CONSV. E. MÚS. F. GUERRE	SEVILLA	X----	1.880,04			JORNADA TURNO
1449410	ORDENANZA.....	0	EDUCACIÓN	CONSV. E. MÚS. PALMERA	SEVILLA	X----	1.880,04			JORNADA TURNO
1449110	ORDENANZA.....	0	EDUCACIÓN	CONSV. E. MÚS. PINO MON	SEVILLA	X----	1.880,04			JORNADA TURNO
1448810	ORDENANZA.....	1	EDUCACIÓN	CONSV. E. MÚS. TRIANA	SEVILLA	X----	1.880,04			JORNADA TURNO
3255210	ORDENANZA.....	1	EDUCACIÓN	CONSV. P. DE DANZA	SEVILLA	X----	1.880,04			JORNADA TURNO
1441510	ORDENANZA.....	4	EDUCACIÓN	CONSV. SUP. MÚS. M. CAST	SEVILLA	X----	1.880,04			JORNADA TURNO
11391910	ORDENANZA.....	0	EDUCACIÓN	CP. VARA DEL REY	SEVILLA	X----	1.880,04			JORNADA TURNO
11392110	ORDENANZA.....	0	EDUCACIÓN	CP. JULIO COLOMA GALL	SEVILLA	X----	1.880,04			JORNADA TURNO
1036510	ORDENANZA.....	0	IGUALDAD Y B.SOCIAL	C. VALOR. /ORIENTACION	SEVILLA	X----	1.880,04			JORNADA TURNO
82510	ORDENANZA.....	0	GOBERNACIÓN	DEL.GOB. J.A.-SEV.	SEVILLA	X----	1.880,04			JORNADA TARDE: 1
1056210	ORDENANZA.....	0	INNOV., CIENCIA Y EMP	D.G.UNIVERSIDADES	SEVILLA	X----	1.880,04			JORNADA TARDE: 1
2510110	ORDENANZA.....	0	INNOV., CIENCIA Y EMP	D.G.UNIVERSIDADES	SEVILLA	X----	1.880,04			JORNADA TARDE: 1
109610	ORDENANZA.....	0	ECONOMIA Y HACIENDA	DIR. INST. ESTAD.AND.	SEVILLA	X----	1.880,04			JORNADA TARDE: 1
104010	ORDENANZA.....	1	IGUALDAD Y B.SOCIAL	DIR. SEVILLA I.A.M.	SEVILLA	X----	1.880,04			JORNADA TARDE: 1
6759010	ORDENANZA.....	1	IGUALDAD Y B.SOCIAL	DIR. SEVILLA I.A.M.	SEVILLA	X----	1.880,04			JORNADA TARDE: 1
9102810	ORDENANZA.....	1	MEDIO AMBIENTE	DIRECCIÓN GERENCIA	SEVILLA	X----	1.880,04			JORNADA TARDE: 1
11439210	ORDENANZA.....	2	ECONOMIA Y HACIENDA	DIRECCIÓN GERENCIA	SEVILLA	X----	1.880,04			JORNADA TARDE: 1
2568510	ORDENANZA.....	0	IGUALDAD Y B.SOCIAL	DIR.GRAL. I.A.J.	SEVILLA	X----	1.880,04			JORNADA TARDE: 1
275610	ORDENANZA.....	2	OO.PP. Y TRANSPORTES	D.P. OO.PP.Y TR.-SE	SEVILLA	X----	1.880,04			JORNADA TARDE: 1
338410	ORDENANZA.....	0	AGRICULTURA Y PESCA	D.P. AGRIC.Y PES.-SE	SEVILLA	X----	1.880,04			JORNADA TARDE: 1
2696410	ORDENANZA.....	0	AGRICULTURA Y PESCA	D.P. AGRIC.Y PES.-SE	SEVILLA	X----	1.880,04			JORNADA TARDE: 1
1504710	ORDENANZA.....	1	CULTURA	D.P. CULTURA-SEVILLA	SEVILLA	X----	1.880,04			JORNADA TURNO
9068010	ORDENANZA.....	0	INNOV., CIENCIA Y EMP	D.P. INNOV.C.Y E.(SE	SEVILLA	X----	1.880,04			JORNADA TURNO
33110	ORDENANZA.....	0	MEDIO AMBIENTE	D.P. MEDIO AMB. SE	SEVILLA	X----	1.880,04			JORNADA TURNO
2549610	ORDENANZA.....	0	MEDIO AMBIENTE	D.P. MEDIO AMB. SE	SEVILLA	X----	1.880,04			JORNADA TURNO
1158310	ORDENANZA.....	2	EDUCACIÓN	D.P. EDUCACIÓN-SE	SEVILLA	X----	1.880,04			JORNADA TURNO

(*) Puesto perteneciente a más de una categoría.

ANEXO 4

Código	Denominación	N V U A M C	Consejería / Org. Autonomo	Centro	Localidad	C. Esp		REQ. PARA DESEMPEÑO		Otras Características
						RFIDP	EUROS	Exp	Titulación Formación	

CONVOCATORIA: TRASLADO LABORALES 2009

GRUPO 005 CERTIFICADO ESCOLAR, FORM.LABORAL

CATEGORIA 5042 ORDENANZA

520010	ORDENANZA	1	EMPLEO	D.P.EMPLEO	SEVILLA	SEVILLA	X----	1.880,04		
8683710	ORDENANZA	0	EMPLEO	D.P.EMPLEO	SEVILLA	SEVILLA	X----	1.880,04		
1621810	ORDENANZA	4	IGUALDAD Y B.SOCIAL	D.P.IGUALD.Y B.S.-SE	SEVILLA	SEVILLA	X----	1.880,04		
6697110	ORDENANZA	0	JUSTICIA Y ADMON.PCA	D.P.JUST.Y A.P.-SEV.	SEVILLA	SEVILLA	X----	1.880,04		JORNADA TARDE
6697510	ORDENANZA	0	JUSTICIA Y ADMON.PCA	D.P.JUST.Y A.P.-SEV.	SEVILLA	SEVILLA	X----	1.880,04		
193310	ORDENANZA	0	ECONOMIA Y HACIENDA	D.PROV. EC/HAC. SE	SEVILLA	SEVILLA	X----	1.880,04		
6596810	ORDENANZA	1	ECONOMIA Y HACIENDA	D.PROV. EC/HAC. SE	SEVILLA	SEVILLA	X----	1.880,04		JORNADA TARDE
3140010	ORDENANZA	0	IGUALDAD Y B.SOCIAL	D.PROV. SEVILLA	SEVILLA	SEVILLA	X----	1.880,04		
691310	ORDENANZA	1	SALUD	D.P.SALUD DE SEVILLA	SEVILLA	SEVILLA	X----	1.880,04		
1544110	ORDENANZA	0	TURISMO, COM. Y DEP.	D.P.TUR.COM Y DEP-SE	SEVILLA	SEVILLA	X----	1.880,04		JORNADA TARDE
8279610	ORDENANZA	0	TURISMO, COM. Y DEP.	D.P.TUR.COM Y DEP-SE	SEVILLA	SEVILLA	X----	1.880,04		
2723010	ORDENANZA	0	TURISMO, COM. Y DEP.	D.P.TUR.COM Y DEP-SE	SEVILLA	SEVILLA	X----	1.880,04		
11807210	ORDENANZA	1	VVDA. Y ORD.TERR.	D.P.VVDA.OT	SEVILLA	SEVILLA	X----	1.880,04		
1425310	ORDENANZA	1	EDUCACIÓN	ESC. AA.AA. Y OO.AA.	SEVILLA	SEVILLA	X----	1.880,04		
9527310	ORDENANZA	1	EDUCACIÓN	ESC.OFICIAL IDIOMAS	SEVILLA	SEVILLA	X----	1.880,04		
3255510	ORDENANZA	0	EDUCACIÓN	E.SUP.ARTE DRAMATICO	SEVILLA	SEVILLA	X----	1.880,04		
3377910	ORDENANZA	0	EDUCACIÓN	I. EDUC. SECUNDARIA	SEVILLA	SEVILLA	X----	1.880,04		
87010	ORDENANZA	3	JUSTICIA Y ADMON.PCA	I.A. ADMON. PUBLICA	SEVILLA	SEVILLA	X----	1.880,04		
8779410	ORDENANZA	0	JUSTICIA Y ADMON.PCA	I.A. ADMON. PUBLICA	SEVILLA	SEVILLA	X----	1.880,04		
3295610	ORDENANZA	2	JUSTICIA Y ADMON.PCA	I.A. ADMON. PUBLICA	SEVILLA	SEVILLA	X----	1.880,04		JORNADA TARDE
9026610	ORDENANZA	1	AGRICULTURA Y PESCA	IATAFAPAPE (SS.CC.)	SEVILLA	SEVILLA	X----	1.880,04		
10016610	ORDENANZA	0	EDUCACIÓN	I.E.S.	SEVILLA	SEVILLA	X----	1.880,04		
1434010	ORDENANZA	1	EDUCACIÓN	IES A.DGUEZ.ORTIZ	SEVILLA	SEVILLA	X----	1.880,04		
1440210	ORDENANZA	1	EDUCACIÓN	IES ALBERT EINSTEIN	SEVILLA	SEVILLA	X----	1.880,04		
1434310	ORDENANZA	1	EDUCACIÓN	IES A.MACHADO	SEVILLA	SEVILLA	X----	1.880,04		
1451010	ORDENANZA	0	EDUCACIÓN	IES AZAHAR	SEVILLA	SEVILLA	X----	1.880,04		
1443810	ORDENANZA	0	EDUCACIÓN	IES BDA.S.JERONIMO	SEVILLA	SEVILLA	X----	1.880,04		
1440410	ORDENANZA	1	EDUCACIÓN	IES BEATRIZ SUABIA	SEVILLA	SEVILLA	X----	1.880,04		
1450610	ORDENANZA	2	EDUCACIÓN	IES CIUDAD JARDIN	SEVILLA	SEVILLA	X----	1.880,04		
8832310	ORDENANZA	0	EDUCACIÓN	IES DIAM.G* ACOSTA	SEVILLA	SEVILLA	X----	1.880,04		
1423410	ORDENANZA	0	EDUCACIÓN	IES FERNANDO HERRERA	SEVILLA	SEVILLA	X----	1.880,04		
1423010	ORDENANZA	0	EDUCACIÓN	IES G.ALDOLFO BECQUER	SEVILLA	SEVILLA	X----	1.880,04		
1434810	ORDENANZA	1	EDUCACIÓN	IES HELIOPOLIS	SEVILLA	SEVILLA	X----	1.880,04		
2752510	ORDENANZA	2	EDUCACIÓN	IES. I. VIEIRA	SEVILLA	SEVILLA	X----	1.880,04		
1450410	ORDENANZA	3	EDUCACIÓN	IES ISBILYA	SEVILLA	SEVILLA	X----	1.880,04		
3148610	ORDENANZA	0	EDUCACIÓN	IES JOAQUIN ROMERO	SEVILLA	SEVILLA	X----	1.880,04		
1442410	ORDENANZA	2	EDUCACIÓN	IES JOAQUIN TURINA	SEVILLA	SEVILLA	X----	1.880,04		
2279110	ORDENANZA	1	EDUCACIÓN	IES JULIO VERNE	SEVILLA	SEVILLA	X----	1.880,04		
1447110	ORDENANZA	0	EDUCACIÓN	IES LA PAZ	SEVILLA	SEVILLA	X----	1.880,04		
2279410	ORDENANZA	0	EDUCACIÓN	IES. LAS AGUAS	SEVILLA	SEVILLA	X----	1.880,04		
1448010	ORDENANZA	1	EDUCACIÓN	IES LLANES	SEVILLA	SEVILLA	X----	1.880,04		
1424710	ORDENANZA	1	EDUCACIÓN	IES LUCA TENA	SEVILLA	SEVILLA	X----	1.880,04		
1431110	ORDENANZA	1	EDUCACIÓN	IES LUIS CERNUDA	SEVILLA	SEVILLA	X----	1.880,04		
1452110	ORDENANZA	0	EDUCACIÓN	IES. M. CERVANTES	SEVILLA	SEVILLA	X----	1.880,04		
1446410	ORDENANZA	3	EDUCACIÓN	IES MACARENA	SEVILLA	SEVILLA	X----	1.880,04		
3377510	ORDENANZA	0	EDUCACIÓN	IES MARIA MOLINER	SEVILLA	SEVILLA	X----	1.880,04		
1424310	ORDENANZA	2	EDUCACIÓN	IES MTNEZ.MONTAÑES	SEVILLA	SEVILLA	X----	1.880,04		
1423910	ORDENANZA	2	EDUCACIÓN	IES MURILLO	SEVILLA	SEVILLA	X----	1.880,04		
1444210	ORDENANZA	0	EDUCACIÓN	IES NERVION	SEVILLA	SEVILLA	X----	1.880,04		
1921610	ORDENANZA	3	EDUCACIÓN	IES. N-3 VIVER.	SEVILLA	SEVILLA	X----	1.880,04		
2286710	ORDENANZA	0	EDUCACIÓN	IES PABLO PICASSO	SEVILLA	SEVILLA	X----	1.880,04		
3377310	ORDENANZA	0	EDUCACIÓN	IES PABLO PICASSO	SEVILLA	SEVILLA	X----	1.880,04		
1426610	ORDENANZA	0	EDUCACIÓN	IES PINO MONTANO	SEVILLA	SEVILLA	X----	1.880,04		
2285010	ORDENANZA	0	EDUCACIÓN	IES. POLIGONO SUR	SEVILLA	SEVILLA	X----	1.880,04		
1425010	ORDENANZA	2	EDUCACIÓN	IES. POLITECNICO	SEVILLA	SEVILLA	X----	1.880,04		
1448310	ORDENANZA	3	EDUCACIÓN	IES PUNTA VERDE	SEVILLA	SEVILLA	X----	1.880,04		
2284810	ORDENANZA	2	EDUCACIÓN	IES. RAMON CARANDE	SEVILLA	SEVILLA	X----	1.880,04		
1422310	ORDENANZA	3	EDUCACIÓN	IES SAN ISIDORO	SEVILLA	SEVILLA	X----	1.880,04		
1431410	ORDENANZA	0	EDUCACIÓN	IES SAN PABLO	SEVILLA	SEVILLA	X----	1.880,04		
2281210	ORDENANZA	0	EDUCACIÓN	IES STA. AURELIA	SEVILLA	SEVILLA	X----	1.880,04		
1446710	ORDENANZA	0	EDUCACIÓN	IES TRIANA	SEVILLA	SEVILLA	X----	1.880,04		
1450010	ORDENANZA	0	EDUCACIÓN	IES V CENTENARIO	SEVILLA	SEVILLA	X----	1.880,04		
1426210	ORDENANZA	0	EDUCACIÓN	IES V.ALEIXANDRE	SEVILLA	SEVILLA	X----	1.880,04		
1916410	ORDENANZA	0	EDUCACIÓN	IES VELAZQUEZ	SEVILLA	SEVILLA	X----	1.880,04		
3148810	ORDENANZA	0	EDUCACIÓN	IES.F.RODRIGUEZ FUEN	SEVILLA	SEVILLA	X----	1.880,04		
7774710	ORDENANZA	0	EDUCACIÓN	I.E.S."MIGUEL SERVET	SEVILLA	SEVILLA	X----	1.880,04		
1924610	ORDENANZA	0	EDUCACIÓN	IES.R.VALLE-INCLAN	SEVILLA	SEVILLA	X----	1.880,04		
11393110	ORDENANZA	0	EDUCACIÓN	INST. BACH. C. HAYA	SEVILLA	SEVILLA	X----	1.880,04		
1439410	ORDENANZA	0	EDUCACIÓN	I. PROV. FORM.ADULTOS	SEVILLA	SEVILLA	X----	1.880,04		
1445610	ORDENANZA	0	EDUCACIÓN	I. PROV. FORM.ADULTOS	SEVILLA	SEVILLA	X----	1.880,04		
1549610	ORDENANZA	1	CULTURA	MUSEO AA.CC. POPUL.	SEVILLA	SEVILLA	X----	1.880,04		
1547710	ORDENANZA	1	CULTURA	MUSEO ARQUEOLOGICO	SEVILLA	SEVILLA	X----	1.880,04		JORNADA TURNO
1548710	ORDENANZA	2	CULTURA	MUSEO BELLAS ARTES	SEVILLA	SEVILLA	X----	1.880,04		JORNADA TURNO
1551310	ORDENANZA	1	CULTURA	MUSEO CASA MURILLO	SEVILLA	SEVILLA	X----	1.880,04		
1033210	ORDENANZA	0	IGUALDAD Y B.SOCIAL	R.VALIDOS HELIOPOLIS	SEVILLA	SEVILLA	X----	1.880,04		JORNADA FESTIVOS JORNADA TURNO
1910	ORDENANZA	3	MEDIO AMBIENTE	SCRT.GRAL. TECNICA	SEVILLA	SEVILLA	X----	1.880,04		
2706610	ORDENANZA	4	TURISMO, COM. Y DEP.	SCRT.GRAL. TECNICA	SEVILLA	SEVILLA	X----	1.880,04		
2509110	ORDENANZA	1	IGUALDAD Y B.SOCIAL	SCRT.GRAL. TECNICA	SEVILLA	SEVILLA	X----	1.880,04		JORNADA TARDE: 1

(*) Puesto perteneciente a más de una categoría.

ANEXO 4

Código	Denominación	N V U A M C	Consejería / Org. Autonomo	Centro	Localidad	C. Esp		REQ. PARA DESEMPEÑO		Otras Características
						RFIDP	EUROS	Exp	Titulación Formación	

CONVOCATORIA: TRASLADO LABORALES 2009

GRUPO 005 CERTIFICADO ESCOLAR, FORM.LABORAL

CATEGORIA 5042 ORDENANZA

2320810	ORDENANZA	4	AGRICULTURA Y PESCA	SCRT.GRAL. TECNICA	SEVILLA	X----	1.880,04			
1458110	ORDENANZA	2	CULTURA	SCRT.GRAL. TECNICA	SEVILLA	X----	1.880,04			JORNADA TURNO
1047110	ORDENANZA	6	EDUCACIÓN	SCRT.GRAL. TECNICA	SEVILLA	X----	1.880,04			
567910	ORDENANZA	0	SALUD	SCRT.GRAL. TECNICA	SEVILLA	X----	1.880,04			
419210	ORDENANZA	1	EMPLEO	SCRT.GRAL. TECNICA	SEVILLA	X----	1.880,04			
8311010	ORDENANZA	1	SALUD	SCRT.GRAL. TECNICA	SEVILLA	X----	1.880,04			JORNADA TARDE
7057810	ORDENANZA	1	GOBERNACIÓN	SCRT.GRAL. TECNICA	SEVILLA	X----	1.880,04			JORNADA TARDE
201110	ORDENANZA	3	OO.PP. Y TRANSPORTES	SCRT.GRAL. TECNICA	SEVILLA	X----	1.880,04			
115610	ORDENANZA	4	ECONOMIA Y HACIENDA	SCRT.GRAL. TECNICA	SEVILLA	X----	1.880,04			
43110	ORDENANZA	2	GOBERNACIÓN	SCRT.GRAL. TECNICA	SEVILLA	X----	1.880,04			
95310	ORDENANZA	5	PRESIDENCIA	SCRT.GRAL. TECNICA	SEVILLA	X----	1.880,04			
9041710	ORDENANZA	3	INNOV.,CIENCIA Y EMP	SEC. GRAL. TCA.	SEVILLA	X----	1.880,04			
9418510	ORDENANZA	2	CONSEJO AUDIOV.AND.	SEC.GRAL.	SEVILLA	X----	1.880,04			JORNADA TURNO
6677010	ORDENANZA	5	JUSTICIA Y ADMON.PCA	SECRET. GRAL. TCA.	SEVILLA	X----	1.880,04			
8779610	ORDENANZA	1	JUSTICIA Y ADMON.PCA	SECRET. GRAL. TCA.	SEVILLA	X----	1.880,04			
6758110	ORDENANZA	2	JUSTICIA Y ADMON.PCA	SECRET. GRAL. TCA.	SEVILLA	X----	1.880,04			JORNADA TARDE
2152410	ORDENANZA	1	SALUD	SECRETARIA GENERAL	SEVILLA	X----	1.880,04			
11926410	ORDENANZA	0	MEDIO AMBIENTE	SEDE ADVA. SE	SEVILLA	X----	1.880,04			
11926610	ORDENANZA	0	MEDIO AMBIENTE	SEDE ADVA. SE	SEVILLA	X----	1.880,04			
11926810	ORDENANZA	0	MEDIO AMBIENTE	SEDE ADVA. SE	SEVILLA	X----	1.880,04			
11926710	ORDENANZA	0	MEDIO AMBIENTE	SEDE ADVA. SE	SEVILLA	X----	1.880,04			
11927610	ORDENANZA	0	MEDIO AMBIENTE	SEDE ADVA. SE	SEVILLA	X----	1.880,04			
11928510	ORDENANZA	0	MEDIO AMBIENTE	SEDE ADVA. SE	SEVILLA	X----	1.880,04			
11928410	ORDENANZA	0	MEDIO AMBIENTE	SEDE ADVA. SE	SEVILLA	X----	1.880,04			
11928310	ORDENANZA	0	MEDIO AMBIENTE	SEDE ADVA. SE	SEVILLA	X----	1.880,04			
11928210	ORDENANZA	0	MEDIO AMBIENTE	SEDE ADVA. SE	SEVILLA	X----	1.880,04			
11927910	ORDENANZA	0	MEDIO AMBIENTE	SEDE ADVA. SE	SEVILLA	X----	1.880,04			
11927710	ORDENANZA	1	MEDIO AMBIENTE	SEDE ADVA. SE	SEVILLA	X----	1.880,04			
11927510	ORDENANZA	0	MEDIO AMBIENTE	SEDE ADVA. SE	SEVILLA	X----	1.880,04			
11927310	ORDENANZA	0	MEDIO AMBIENTE	SEDE ADVA. SE	SEVILLA	X----	1.880,04			
11790210	ORDENANZA	2	VVDA. Y ORD.TERR.	S.G.T.	SEVILLA	X----	1.880,04			
3178210	ORDENANZA	0	JUSTICIA Y ADMON.PCA	SV.APYO.ADMON.JUST.	SEVILLA	X----	1.880,04			
1970210	ORDENANZA	0	PRESIDENCIA	SV.PUBLICACIONES/BOJ	SEVILLA	X----	1.880,04			
1923910	ORDENANZA	1	EDUCACIÓN	IES. RAMON Y CAJAL	TOCINA	X----	1.880,04			
2278710	ORDENANZA	0	EDUCACIÓN	IES.NESTOR ALMENDROS	TOMARES	X----	1.880,04			
2752910	ORDENANZA	0	EDUCACIÓN	IES. SIGLO XXI	TORREBLANCA DE LOS C	X----	1.880,04			
2285410	ORDENANZA	0	EDUCACIÓN	IES. TORREBLANCA	TORREBLANCA DE LOS C	X----	1.880,04			
3148410	ORDENANZA	0	EDUCACIÓN	IES "PRINCEPE FELIPE	UMBRETE	X----	1.880,04			
1036710	ORDENANZA	0	IGUALDAD Y B.SOCIAL	C.D. UTRERA	UTRERA	X----	1.880,04			JORNADA FESTIVOS JORNADA TURNO
1666610	ORDENANZA	0	EDUCACIÓN	CONSV.E. DE MUSICA	UTRERA	X----	1.880,04			
1428810	ORDENANZA	0	EDUCACIÓN	IES M. RUIZ GIJON	UTRERA	X----	1.880,04			
1429110	ORDENANZA	1	EDUCACIÓN	IES V. CONSOLACION	UTRERA	X----	1.880,04			
3376310	ORDENANZA	0	EDUCACIÓN	IES.J.M* INFANTES	UTRERA	X----	1.880,04			
2279810	ORDENANZA	0	EDUCACIÓN	IES.N-2 PONCE LEON	UTRERA	X----	1.880,04			
3147410	ORDENANZA	0	EDUCACIÓN	IES. LAS ENCINAS	VALENCINA DE LA CONC	X----	1.880,04			
2753110	ORDENANZA	2	EDUCACIÓN	IES. N. SRA. ROCIO	VILLAMANRIQUE DE LA	X----	1.880,04			
3147810	ORDENANZA	1	EDUCACIÓN	IES. AL ISCAR	VILLANUEVA DEL ARISC	X----	1.880,04			
1001510	ORDENANZA	1	IGUALDAD Y B.SOCIAL	C.D. VVA.RIO Y MINAS	VILLANUEVA DEL RIO Y	X----	1.880,04			JORNADA FESTIVOS
3376510	ORDENANZA	1	EDUCACIÓN	IES MUNIGUA	VILLANUEVA DEL RIO Y	X----	1.880,04			
1924110	ORDENANZA	1	EDUCACIÓN	IES.PEPE RUIZ VELA	VILLAVARDE DEL RIO	X----	1.880,04			
2753310	ORDENANZA	1	EDUCACIÓN	IES.PEPE RUIZ VELA	VILLAVARDE DEL RIO	X----	1.880,04			
1036910	ORDENANZA	0	IGUALDAD Y B.SOCIAL	C.D. VISO ALCOR	VISO DEL ALCOR [EL]	X----	1.880,04			JORNADA FESTIVOS
1451510	ORDENANZA	0	EDUCACIÓN	IES.	VISO DEL ALCOR [EL]	X----	1.880,04			
1437410	ORDENANZA	0	EDUCACIÓN	IES LOS ALCORES	VISO DEL ALCOR [EL]	X----	1.880,04			
3378810	ORDENANZA	0	EDUCACIÓN	IES PROF.J.BAUTISTA	VISO DEL ALCOR [EL]	X----	1.880,04			

TOTAL PROVINCIA: 221

TOTAL CATEGORIA: 701

(*) Puesto perteneciente a más de una categoría.

ANEXO 4

Código	Denominación	NVAUMC	Consejería / Org. Autonomo	Centro	Localidad	C. Esp		REQ. PARA DESEMPEÑO		Otras Características
						RFIDP	EUROS	Exp	Titulación Formación	

CONVOCATORIA: TRASLADO LABORALES 2009

GRUPO 005 CERTIFICADO ESCOLAR, FORM.LABORAL CATEGORIA 5043 VIGILANTE

PROVINCIA 04 ALMERIA

1506510	VIGILANTE	1	TURISMO, COM. Y DEP.	C. NAUTICO	ALMERIA	X----	2.478,84			
7018410	VIGILANTE	0	TURISMO, COM. Y DEP.	C. NAUTICO	ALMERIA	X----	2.478,84			JORNADA TARDE
843310	VIGILANTE	0	IGUALDAD Y B.SOCIAL	CASE ESMERALDA	ALMERIA	X----	2.112,84			JORNADA NOCTURNA
844010	VIGILANTE	0	IGUALDAD Y B.SOCIAL	CASE ESPEJO DEL MAR	ALMERIA	X----	2.112,84			JORNADA NOCTURNA
827310	VIGILANTE	1	IGUALDAD Y B.SOCIAL	CASE LA ALCAZABA	ALMERIA	X----	2.112,84			JORNADA NOCTURNA
833510	VIGILANTE	0	IGUALDAD Y B.SOCIAL	CASE STO.ANGEL GDA.	ALMERIA	X----	2.112,84			JORNADA NOCTURNA
832410	VIGILANTE	0	IGUALDAD Y B.SOCIAL	CASE TORRES ANGELES	ALMERIA	X----	2.112,84			JORNADA NOCTURNA
1507210	VIGILANTE	1	CULTURA	CONJ.MON. ALCAZABA	ALMERIA	X----	2.478,84			JORNADA FESTIVOS JORNADA TURNO
830310	VIGILANTE	0	IGUALDAD Y B.SOCIAL	C.PROTC.MENR.INDALO	ALMERIA	X----	2.112,84			JORNADA FESTIVOS JORNADA TURNO
11859310	VIGILANTE	0	OO.PP. Y TRANSPORTES	D.P. OO.PP.Y TR.-AL	ALMERIA	X----	2.112,84			
2201410	VIGILANTE	0	MEDIO AMBIENTE	D.P. MEDIO AMB. AL	ALMERIA	X----	2.112,84			
2538010	VIGILANTE	0	MEDIO AMBIENTE	D.P. MEDIO AMB. AL	ALMERIA	X----	2.112,84			
831810	VIGILANTE	0	IGUALDAD Y B.SOCIAL	D.P.IGUALD.Y B.S.-AL	ALMERIA	X----	2.112,84			
7018610	VIGILANTE	0	TURISMO, COM. Y DEP.	ESTADIO DE LA JUVEN.	ALMERIA	X----	2.112,84			JORNADA TARDE
1512010	VIGILANTE	0	TURISMO, COM. Y DEP.	ESTADIO DE LA JUVEN.	ALMERIA	X----	2.112,84			
219410	VIGILANTE	0	OO.PP. Y TRANSPORTES	GRUPO TALLER	ALMERIA	X----	2.112,84			
1510110	VIGILANTE	1	CULTURA	MUSEO	ALMERIA	X----	2.112,84			JORNADA FESTIVOS JORNADA TURNO
837710	VIGILANTE	0	IGUALDAD Y B.SOCIAL	R. DE PENSIONISTAS	ALMERIA	X----	2.112,84			JORNADA NOCTURNA
2225410	VIGILANTE	0	EDUCACIÓN	R. ESC. MADRE LUZ	ALMERIA	X---X	3.208,80			
1188110	VIGILANTE	0	EDUCACIÓN	R.E.EEMM.ANA M.MNEZ.	ALMERIA	X----	2.112,84			
842010	VIGILANTE	0	IGUALDAD Y B.SOCIAL	RES.MEN.PIEDRAS RED.	ALMERIA	X----	2.112,84			JORNADA FESTIVOS JORNADA TURNO
285210	VIGILANTE	1	AGRICULTURA Y PESCA	C.I.F.A.P.MOJ-CAÑADA	MOJONERA (LA)	X----	2.112,84			
6715310	VIGILANTE	0	MEDIO AMBIENTE	D.P. MEDIO AMB. AL	RODALQUILAR	X----	2.112,84			
833910	VIGILANTE	0	IGUALDAD Y B.SOCIAL	CASE LA ROSALEDA	ROQUETAS DE MAR	X----	2.112,84			JORNADA NOCTURNA
828410	VIGILANTE	1	IGUALDAD Y B.SOCIAL	CASE NORIAS DAZA	SAN AGUSTIN	X----	2.112,84			JORNADA NOCTURNA
1507910	VIGILANTE	1	CULTURA	CONJ.ARQ. MILLARES	SANTA FE DE MONDUJAR	X----	2.478,84			
826810	VIGILANTE	0	IGUALDAD Y B.SOCIAL	CASE LOS JAZMINES	VICAR	X----	2.112,84			JORNADA NOCTURNA

TOTAL PROVINCIA: 7

PROVINCIA 11 CADIZ

850910	VIGILANTE	0	IGUALDAD Y B.SOCIAL	CASE L/ NAVEGANTES	ALGECIRAS	X----	2.112,84			JORNADA NOCTURNA
850210	VIGILANTE	1	IGUALDAD Y B.SOCIAL	CASE V. MILAGROSA	ALGECIRAS	X----	2.112,84			JORNADA NOCTURNA
880610	VIGILANTE	1	IGUALDAD Y B.SOCIAL	C.PROTC.N.SRA.COBRE	ALGECIRAS	X----	2.112,84			JORNADA FESTIVOS JORNADA TURNO
871210	VIGILANTE	0	IGUALDAD Y B.SOCIAL	R. DE PENSIONISTAS	ALGECIRAS	X----	2.112,84			JORNADA NOCTURNA
11471910	VIGILANTE	0	MEDIO AMBIENTE	SIST. CAMPO GIBR.	BARRIOS [LOS]	X----	2.112,84			JORNADA FESTIVOS JORNADA NOCTURNA JORNADA TURNO
1517610	VIGILANTE	0	CULTURA	CONJ.ARQ.CUEVA TAJO	BENALUP	X----	2.478,84			
848910	VIGILANTE	0	IGUALDAD Y B.SOCIAL	CASE LOS DÁLMATAS	CADIZ	X----	2.112,84			JORNADA NOCTURNA
847910	VIGILANTE	0	IGUALDAD Y B.SOCIAL	CASE V. ROSARIO	CADIZ	X----	2.112,84			JORNADA NOCTURNA
849210	VIGILANTE	0	IGUALDAD Y B.SOCIAL	CASE V.DE LA PALMA	CADIZ	X----	2.112,84			JORNADA NOCTURNA
354010	VIGILANTE NOCTURNO	0	AGRICULTURA Y PESCA	C.INV.Y F.PESQ.CADIZ	CADIZ	X----	2.478,84			JORNADA NOCTURNA
1512610	VIGILANTE	0	TURISMO, COM. Y DEP.	C.NAUT. BDA. LA PAZ	CADIZ	X----	2.112,84			JORNADA TURNO
231410	VIGILANTE	0	OO.PP. Y TRANSPORTES	D.P. OO.PP.Y TR.-CA	CADIZ	X----	2.112,84			
2360310	VIGILANTE	0	AGRICULTURA Y PESCA	D.P. AGRIC.Y PES.-CA	CADIZ	X----	2.112,84			
14610	VIGILANTE	0	MEDIO AMBIENTE	D.P. MEDIO AMB. CA	CADIZ	X----	2.112,84			
11807810	VIGILANTE	1	VVDA. Y ORD.TERR.	D.P.VVDA.OT CADIZ	CADIZ	X----	2.112,84			
1514710	VIGILANTE	0	CULTURA	MUSEO	CADIZ	X----	2.112,84			JORNADA FESTIVOS JORNADA TURNO
532510	VIGILANTE	0	EMPLEO	R. DE CADIZ	CADIZ	X----	2.112,84			
3154710	VIGILANTE	0	JUSTICIA Y ADMON.PCA	SV.APYO.ADMON.JUST.	CADIZ	X----	2.112,84			
11398410	VIGILANTE	0	MEDIO AMBIENTE	SIST. CAMPO GIBR.	CASTELLAR DE LA FRON	X----	2.112,84			JORNADA FESTIVOS JORNADA NOCTURNA JORNADA TURNO
286510	VIGILANTE	0	AGRICULTURA Y PESCA	C.I.F.A. CHIPIONA	CHIPIONA	X----	2.112,84			
854910	VIGILANTE	1	IGUALDAD Y B.SOCIAL	C.PROTC.TOLOSA LATOU	CHIPIONA	X----	2.112,84			JORNADA FESTIVOS JORNADA TURNO
1518110	VIGILANTE	0	CULTURA	CONJ.ARQ.CARISSA AUR	ESPERA	X----	2.478,84			
856210	VIGILANTE	2	IGUALDAD Y B.SOCIAL	C. PROTC. M. FALLA	JEREZ DE LA FRONTERA	X----	2.112,84			JORNADA FESTIVOS JORNADA TURNO
884010	VIGILANTE	0	IGUALDAD Y B.SOCIAL	CASE ROCINANTE	JEREZ DE LA FRONTERA	X----	2.112,84			JORNADA NOCTURNA
858310	VIGILANTE	0	IGUALDAD Y B.SOCIAL	CASE SAN CARLOS	JEREZ DE LA FRONTERA	X----	2.112,84			JORNADA NOCTURNA
287310	VIGILANTE	1	AGRICULTURA Y PESCA	C.I.F.A.RANCHOMERCEZ	JEREZ DE LA FRONTERA	X----	2.112,84			
1230210	VIGILANTE NOCTURNO	0	EDUCACIÓN	R. DE EDUC. ESPECIAL	JEREZ DE LA FRONTERA	X----	2.657,16			
877210	VIGILANTE	0	IGUALDAD Y B.SOCIAL	R. DE PENSIONISTAS	JEREZ DE LA FRONTERA	X----	2.112,84			JORNADA NOCTURNA
860210	VIGILANTE	0	IGUALDAD Y B.SOCIAL	CASE V.DE LA SIERRA	LINEA DE LA CONCEPCI	X----	2.112,84			JORNADA NOCTURNA

(*) Puesto perteneciente a más de una categoría.

ANEXO 4

Código	Denominación	N V U A M C	Consejería / Org. Autonomo	Centro	Localidad	C. Esp		REQ. PARA DESEMPEÑO		Otras Características
						RFIDP	EUROS	Exp	Titulación Formación	

CONVOCATORIA: TRASLADO LABORALES 2009

GRUPO 005 CERTIFICADO ESCOLAR, FORM.LABORAL

CATEGORIA 5043 VIGILANTE

882210	VIGILANTE.....	1	IGUALDAD Y B.SOCIAL	C.PROTC.I.CONCEPCION	LINEA DE LA CONCEPCI	X----	2.112,84			JORNADA FESTIVOS JORNADA TURNO
534710	VIGILANTE.....	1	EMPLEO	R.T.L.BURGO TURISTIC	LINEA DE LA CONCEPCI	X----	2.112,84			
861810	VIGILANTE.....	0	IGUALDAD Y B.SOCIAL	CASE LA CARACOLA	PUERTO DE SANTA MARI	X----	2.112,84			JORNADA NOCTURNA
308310	VIGILANTE.....	0	AGRICULTURA Y PESCA	C.I.F.P.A. EL TORUÑO	PUERTO DE SANTA MARI	X----	2.112,84			
1516810	VIGILANTE.....	2	CULTURA	CONJ.ARQ.CAST.D*.BLA	PUERTO DE SANTA MARI	X----	2.478,84			
862510	VIGILANTE.....	0	IGUALDAD Y B.SOCIAL	CASE GUADALETE	PUERTO SERRANO	X----	2.112,84			JORNADA NOCTURNA
1516910	VIGILANTE.....	0	CULTURA	CONJ.ARQ. DE CARTEYA	SAN ROQUE	X----	2.478,84			
1836310	VIGILANTE.....	0	IGUALDAD Y B.SOCIAL	CASE EL ALMENDRAL	SANLUCAR DE BARRAMED	X----	2.478,84			JORNADA NOCTURNA
866910	VIGILANTE.....	0	IGUALDAD Y B.SOCIAL	CASE N.SRA. LA LUZ	TARIFA	X----	2.112,84			JORNADA NOCTURNA
1517010	VIGILANTE.....	1	CULTURA	CONJ.ARQ.BAELO CLAUD	TARIFA	X----	2.478,84			JORNADA FESTIVOS JORNADA TURNO
846810	VIGILANTE.....	1	IGUALDAD Y B.SOCIAL	C. PROTC. LA CAÑADA	VILLAMARTIN	X----	2.112,84			JORNADA FESTIVOS JORNADA TURNO

TOTAL PROVINCIA: 13

PROVINCIA 14 CORDOBA

11868910	VIGILANTE.....	0	MEDIO AMBIENTE	SIST.GUADALMELLATO	ADAMUZ	X----	2.112,84			JORNADA FESTIVOS JORNADA TURNO
11871910	VIGILANTE.....	0	MEDIO AMBIENTE	SIS.REGULACION.GRAL.	ALMODOVAR DEL RIO	X----	2.112,84			JORNADA PARTIDA
291110	VIGILANTE.....	0	AGRICULTURA Y PESCA	C.I.F.A.CABRA-PRIEGO	CABRA	X----	2.112,84			
885910	VIGILANTE.....	2	IGUALDAD Y B.SOCIAL	C. PROTECCION LUCANO	CERRO MURIANO	X----	2.112,84			JORNADA FESTIVOS JORNADA TURNO
909210	VIGILANTE.....	2	IGUALDAD Y B.SOCIAL	C. PROTC. J. MAIRENA	CORDOBA	X----	2.112,84			JORNADA FESTIVOS JORNADA TURNO
908210	VIGILANTE.....	1	IGUALDAD Y B.SOCIAL	C. PROTC. SAN RAFAEL	CORDOBA	X----	2.112,84			JORNADA FESTIVOS JORNADA TURNO
888510	VIGILANTE.....	0	IGUALDAD Y B.SOCIAL	CASE AZAHARA	CORDOBA	X----	2.112,84			JORNADA NOCTURNA
3067710	VIGILANTE.....	0	IGUALDAD Y B.SOCIAL	CASE JESUS LEDESMA	CORDOBA	X----	2.112,84			
887110	VIGILANTE.....	1	IGUALDAD Y B.SOCIAL	CASE N.SRA.SOLEDADE	CORDOBA	X----	2.112,84			JORNADA NOCTURNA
886910	VIGILANTE.....	0	IGUALDAD Y B.SOCIAL	CASE P. FIGUEROA	CORDOBA	X----	2.112,84			JORNADA NOCTURNA
906810	VIGILANTE.....	0	IGUALDAD Y B.SOCIAL	CASE PETER PAN	CORDOBA	X----	2.112,84			JORNADA NOCTURNA
910010	VIGILANTE.....	0	IGUALDAD Y B.SOCIAL	CASE SAN JOSE	CORDOBA	X----	2.112,84			JORNADA NOCTURNA
889210	VIGILANTE.....	0	IGUALDAD Y B.SOCIAL	CASE VICTORIA	CORDOBA	X----	2.112,84			JORNADA NOCTURNA
294410	VIGILANTE.....	0	AGRICULTURA Y PESCA	C.I.F.A.ALAM.OBISPO	CORDOBA	X----	2.112,84			
1523410	VIGILANTE.....	8	CULTURA	CONJ.ARQ.MADINAT AL-	CORDOBA	X----	2.478,84			JORNADA FESTIVOS JORNADA TURNO
1518510	VIGILANTE.....	1	CULTURA	CONJ.MON. SINAGOGA	CORDOBA	X----	2.478,84			
239210	VIGILANTE.....	1	OO.PP. Y TRANSPORTES	D.P. OO.PP.Y TR.-CO	CORDOBA	X----	2.112,84			
2540110	VIGILANTE.....	1	MEDIO AMBIENTE	D.P. MEDIO AMB. CO	CORDOBA	X----	2.112,84			
233210	VIGILANTE.....	0	VVDA. Y ORD.TERR.	D.P.VVDA.OT CORDOBA	CORDOBA	X----	2.112,84			
1521110	VIGILANTE.....	8	CULTURA	MUSEO ARQUEOLOGICO	CORDOBA	X----	2.112,84			JORNADA FESTIVOS JORNADA TURNO
1520410	VIGILANTE.....	0	CULTURA	MUSEO BELLAS ARTES	CORDOBA	X----	2.112,84			JORNADA FESTIVOS JORNADA TURNO
2242110	VIGILANTE NOCTURNO.....	0	EDUCACIÓN	R. ESC. LA ADUANA	CORDOBA	X----	2.478,84			
3159310	VIGILANTE.....	0	JUSTICIA Y ADMON.PCA	SV.APYO.ADMON.JUST.	CORDOBA	X----	2.112,84			
893910	VIGILANTE.....	0	IGUALDAD Y B.SOCIAL	CASE LAS SOLEDADES	LUCENA	X----	2.112,84			JORNADA NOCTURNA
895210	VIGILANTE.....	1	IGUALDAD Y B.SOCIAL	CASE ANA XIMENEZ	MONTILLA	X----	2.112,84			JORNADA NOCTURNA
288910	VIGILANTE.....	1	AGRICULTURA Y PESCA	C.I.F.A.PALMA RÍO	PALMA DEL RIO	X----	2.112,84			
11879110	VIGILANTE.....	0	MEDIO AMBIENTE	SIS.REGULACION.GRAL.	RUTE	X----	2.112,84			JORNADA FESTIVOS JORNADA TURNO

TOTAL PROVINCIA: 27

PROVINCIA 18 GRANADA

11893610	VIGILANTE.....	0	MEDIO AMBIENTE	SIST.ALTO GENIL	ARENAS DEL REY	X----	2.112,84			JORNADA FESTIVOS JORNADA TURNO
11893810	VIGILANTE.....	0	MEDIO AMBIENTE	SIST.ALTO GENIL	ARENAS DEL REY	X----	2.112,84			JORNADA FESTIVOS JORNADA TURNO
11893910	VIGILANTE.....	0	MEDIO AMBIENTE	SIST.ALTO GENIL	ARENAS DEL REY	X----	2.112,84			JORNADA FESTIVOS JORNADA TURNO
1292710	VIGILANTE.....	1	EDUCACIÓN	CP. EE. JEAN PIAGET	ARMILLA	X----	2.657,16			
925810	VIGILANTE.....	0	IGUALDAD Y B.SOCIAL	R. DE PENSIONISTAS	ARMILLA	X----	2.112,84			JORNADA NOCTURNA
11400710	VIGILANTE.....	0	MEDIO AMBIENTE	SIST. BEZNAZ-RULES	BEZNAZ	X----	2.112,84			JORNADA FESTIVOS JORNADA NOCTURNA JORNADA TURNO
1298910	VIGILANTE NOCTURNO.....	0	EDUCACIÓN	R.ESC.EEMM.ATALAYA	COGOLLOS VEGA	X----	2.478,84			
11894910	VIGILANTE.....	0	MEDIO AMBIENTE	SIST.ALTO GENIL	COLOMERA	X----	2.112,84			
914010	VIGILANTE.....	0	IGUALDAD Y B.SOCIAL	C. PROTC. A. GANIVET	GRANADA	X----	2.112,84			JORNADA FESTIVOS JORNADA TURNO
573410	VIGILANTE.....	0	IGUALDAD Y B.SOCIAL	C. REHABILITACION	GRANADA	X----	2.478,84			JORNADA FESTIVOS JORNADA TURNO
931010	VIGILANTE.....	0	IGUALDAD Y B.SOCIAL	CASE POL.ALMANJAYAR	GRANADA	X----	2.112,84			JORNADA NOCTURNA

(*) Puesto perteneciente a más de una categoría.

ANEXO 4

Código	Denominación	NVAUMC	Consejería / Org. Autonomo	Centro	Localidad	C. Esp		REQ. PARA DESEMPEÑO		Otras Características
						RFIDP	EUROS	Exp	Titulación Formación	

CONVOCATORIA: TRASLADO LABORALES 2009

GRUPO 005 CERTIFICADO ESCOLAR, FORM.LABORAL

CATEGORIA 5043 VIGILANTE

931710	VIGILANTE.....	0	IGUALDAD Y B.SOCIAL	CASE PORTAL BELEN	GRANADA	X----	2.112,84			JORNADA NOCTURNA
916210	VIGILANTE.....	0	IGUALDAD Y B.SOCIAL	CASE V.DEL CARMEN	GRANADA	X----	2.112,84			JORNADA NOCTURNA
915410	VIGILANTE.....	0	IGUALDAD Y B.SOCIAL	CASE V.IMMACULADA	GRANADA	X----	2.112,84			JORNADA NOCTURNA
295910	VIGILANTE.....	0	AGRICULTURA Y PESCA	C.I.F.A. CAM.PURCHIL	GRANADA	X----	2.112,84			
1529410	VIGILANTE.....	0	CULTURA	CONJ.ARQ.BAÑOS ARABE	GRANADA	X----	2.478,84			
1526610	VIGILANTE.....	0	CULTURA	CONJ.ARQ.CERRO ENCIN	GRANADA	X----	2.478,84			
3311510	VIGILANTE.....	1	IGUALDAD Y B.SOCIAL	C.PROTC.BERMUDEZ CAS	GRANADA	X----	2.112,84			JORNADA FESTIVOS JORNADA TURNO
928810	VIGILANTE.....	0	IGUALDAD Y B.SOCIAL	C.VALOR./ORIENTACION	GRANADA	X----	2.112,84			JORNADA NOCTURNA
246810	VIGILANTE.....	0	OO.PP. Y TRANSPORTES	D.P. OO.PP.Y TR.-GR	GRANADA	X----	2.112,84			
2391410	VIGILANTE.....	0	MEDIO AMBIENTE	D.P. MEDIO AMB. GR	GRANADA	X----	2.112,84			
11797210	VIGILANTE.....	0	VVDA. Y ORD.TERR.	D.P.VVDA.OT GRANADA	GRANADA	X----	2.112,84			
241010	VIGILANTE.....	0	OO.PP. Y TRANSPORTES	GRUPO DE SERVICIOS	GRANADA	X----	2.112,84			
241810	VIGILANTE.....	0	OO.PP. Y TRANSPORTES	GRUPO TALLER	GRANADA	X----	2.112,84			
240310	VIGILANTE.....	0	OO.PP. Y TRANSPORTES	LB. CONTROL CALIDAD	GRANADA	X----	2.112,84			
1526510	VIGILANTE.....	0	CULTURA	MUSEO ARQUEOLOGICO	GRANADA	X----	2.112,84			JORNADA FESTIVOS JORNADA TURNO
1527910	VIGILANTE.....	2	CULTURA	MUSEO BELLAS ARTES	GRANADA	X----	2.112,84			JORNADA FESTIVOS JORNADA TURNO
1528810	VIGILANTE.....	0	CULTURA	MUSEO CASA TIROS	GRANADA	X----	2.112,84			JORNADA FESTIVOS JORNADA TURNO
2190810	VIGILANTE.....	4	CULTURA	PATR.ALHAMBRA/GENIFE	GRANADA	X----	2.112,84			
11904610	VIGILANTE.....	0	MEDIO AMBIENTE	SEDE ADVA. GR	GRANADA	X----	2.112,84			JORNADA FESTIVOS JORNADA TURNO
11898810	VIGILANTE.....	0	MEDIO AMBIENTE	SIST.HOYA GUADIX	GUADIX	X----	2.112,84			
11896610	VIGILANTE.....	0	MEDIO AMBIENTE	SIST.ALTO GENIL	GUEJAR-SIERRA	X----	2.112,84			JORNADA FESTIVOS JORNADA TURNO
11897110	VIGILANTE.....	0	MEDIO AMBIENTE	SIST.ALTO GENIL	GUEJAR-SIERRA	X----	2.112,84			JORNADA FESTIVOS JORNADA TURNO
1529510	VIGILANTE.....	0	CULTURA	CONJ.ARQ.	MONTEFRIO	X----	2.478,84			
11400910	VIGILANTE.....	0	MEDIO AMBIENTE	SIST. BEZNAR-RULES	MOTRIL	X----	2.112,84			JORNADA FESTIVOS JORNADA NOCTURNA JORNADA TURNO
1524810	VIGILANTE.....	1	CULTURA	CONJ.ARQ.CERRO VIRG.	ORCE	X----	2.478,84			
11897910	VIGILANTE.....	0	MEDIO AMBIENTE	SIST.ALTO GENIL	QUENTAR	X----	2.112,84			JORNADA FESTIVOS JORNADA TURNO
2686410	VIGILANTE.....	1	AGRICULTURA Y PESCA	LB.AGROAL.GRANADA001	SANTA FE	X----	2.112,84			

TOTAL PROVINCIA: 10

PROVINCIA 21 HUELVA

1529610	VIGILANTE.....	0	CULTURA	CONJ.ARQ.PEÑA ARIAS	ALAJAR	X----	2.478,84			
11935510	VIGILANTE.....	0	MEDIO AMBIENTE	SEDE ADVA. SE	ALMONTE	X----	2.112,84			
941510	VIGILANTE.....	0	IGUALDAD Y B.SOCIAL	CASE N.SRA.CARMEN	AYMONTE	X----	2.112,84			JORNADA NOCTURNA
11935310	VIGILANTE.....	0	MEDIO AMBIENTE	SEDE ADVA. SE	CHUCENA	X----	2.112,84			
545110	VIGILANTE.....	0	EMPLEO	C. PREV. RIESG. LAB.	HUELVA	X----	2.112,84			
937710	VIGILANTE.....	0	IGUALDAD Y B.SOCIAL	CASE EL PARAISO	HUELVA	X----	2.112,84			JORNADA NOCTURNA
937010	VIGILANTE.....	0	IGUALDAD Y B.SOCIAL	CASE LAS JIRAFAS	HUELVA	X----	2.112,84			JORNADA NOCTURNA
936210	VIGILANTE.....	0	IGUALDAD Y B.SOCIAL	CASE LAS MARISMAS	HUELVA	X----	2.112,84			JORNADA NOCTURNA
938410	VIGILANTE.....	0	IGUALDAD Y B.SOCIAL	CASE N.SRA.LORETO	HUELVA	X----	2.112,84			JORNADA NOCTURNA
935510	VIGILANTE.....	0	IGUALDAD Y B.SOCIAL	C.PROTC.MENR.J.R.JIM	HUELVA	X----	2.112,84			JORNADA FESTIVOS JORNADA TURNO
254010	VIGILANTE.....	0	OO.PP. Y TRANSPORTES	D.P. OO.PP.Y TR.-HU	HUELVA	X----	2.112,84			
1787410	VIGILANTE.....	0	MEDIO AMBIENTE	D.P. MEDIO AMB. DE H	HUELVA	X----	2.112,84			
11799510	VIGILANTE.....	0	VVDA. Y ORD.TERR.	D.P.VVDA.OT HUELVA	HUELVA	X----	2.112,84			
1531510	VIGILANTE.....	0	CULTURA	MUSEO	HUELVA	X----	2.112,84			JORNADA FESTIVOS JORNADA TURNO
949910	VIGILANTE.....	0	IGUALDAD Y B.SOCIAL	R.MIXTA PENSIONISTAS	HUELVA	X----	2.112,84			JORNADA NOCTURNA
934710	VIGILANTE.....	1	IGUALDAD Y B.SOCIAL	C.AT.SOC.ED.	PALMA DEL CONDADO [L	X----	2.112,84			JORNADA NOCTURNA
1529710	VIGILANTE.....	0	CULTURA	CONJ.ARQ. DOLM. SOTO	TRIGUEROS	X----	2.478,84			

TOTAL PROVINCIA: 1

PROVINCIA 23 JAEN

953810	VIGILANTE.....	0	IGUALDAD Y B.SOCIAL	C.AT.SOC.ED.	ALCALA LA REAL	X----	2.112,84			JORNADA NOCTURNA
957610	VIGILANTE.....	0	IGUALDAD Y B.SOCIAL	CASE LOS ROMEROS	ANDUJAR	X----	2.112,84			JORNADA NOCTURNA
102510	VIGILANTE.....	0	IGUALDAD Y B.SOCIAL	C. C. DE BURGOS	BAEZA	X----	2.112,84			
964510	VIGILANTE.....	0	IGUALDAD Y B.SOCIAL	CASE JABALCUZ	CAROLINA [LA]	X----	2.112,84			JORNADA NOCTURNA
954610	VIGILANTE.....	0	IGUALDAD Y B.SOCIAL	C.PROTC. SAN J. CRUZ	CAROLINA [LA]	X----	2.112,84			
962410	VIGILANTE.....	0	IGUALDAD Y B.SOCIAL	R.PENSIONISTAS OLIVA	CAROLINA [LA]	X----	2.112,84			
11913810	VIGILANTE.....	0	MEDIO AMBIENTE	SIS.REGULACION GRAL.	CAROLINA [LA]	X----	2.112,84			
11913710	VIGILANTE.....	0	MEDIO AMBIENTE	SIS.REGULACION GRAL.	CAROLINA [LA]	X----	2.112,84			JORNADA FESTIVOS JORNADA TURNO
300010	VIGILANTE.....	1	MEDIO AMBIENTE	C.CAPC./EXP. FORES.	CAZORLA	X----	2.112,84			
1534710	VIGILANTE.....	0	CULTURA	MUSEO AA.CC. POPUL.	CAZORLA	X----	2.112,84			JORNADA FESTIVOS JORNADA TURNO
552310	VIGILANTE.....	0	EMPLEO	C. PREV. RIESG. LAB.	JAEN	X----	2.112,84			

(*) Puesto perteneciente a más de una categoría.

ANEXO 4

Código	Denominación	N V U A M C	Consejería / Org. Autonomo	Centro	Localidad	C. Esp		REQ. PARA DESEMPEÑO		Otras Características
						RFIDP	EUROS	Exp	Titulación Formación	

CONVOCATORIA: TRASLADO LABORALES 2009

GRUPO 005 CERTIFICADO ESCOLAR, FORM.LABORAL

CATEGORIA 5043 VIGILANTE

3317610	VIGILANTE.....	0	IGUALDAD Y B.SOCIAL	C. PROTC. DE MENORES	JAEN	X----	2.112,84			JORNADA FESTIVOS JORNADA TURNO
961010	VIGILANTE.....	0	IGUALDAD Y B.SOCIAL	CASE LOS TRIGALES	JAEN	X----	2.112,84			JORNADA NOCTURNA
1838610	VIGILANTE.....	0	IGUALDAD Y B.SOCIAL	CASE POL. EL VALLE	JAEN	X----	2.478,84			JORNADA NOCTURNA
959410	VIGILANTE.....	0	IGUALDAD Y B.SOCIAL	CASE STA.CATALINA	JAEN	X----	2.112,84			JORNADA NOCTURNA
259610	VIGILANTE.....	0	OO.PP. Y TRANSPORTES	D.P. OO.PP.Y TR.-JA	JAEN	X----	2.112,84			
6927010	VIGILANTE.....	0	AGRICULTURA Y PESCA	D.P. AGRIC.Y PES.-JA	JAEN	X----	2.112,84			
1536010	VIGILANTE.....	0	CULTURA	MUSEO	JAEN	X----	2.112,84			JORNADA FESTIVOS JORNADA TURNO
966710	VIGILANTE.....	0	IGUALDAD Y B.SOCIAL	CASE LOS TULIPANES	LINARES	X----	2.112,84			JORNADA NOCTURNA
1536810	VIGILANTE.....	1	CULTURA	CONJ.ARQ. DE CASTULO	LINARES	X----	2.478,84			JORNADA FESTIVOS JORNADA TURNO
965810	VIGILANTE.....	0	IGUALDAD Y B.SOCIAL	C.PROTC.N.SRA.CABEZA	LINARES	X----	2.112,84			JORNADA NOCTURNA
974010	VIGILANTE.....	0	IGUALDAD Y B.SOCIAL	R.MIX. PENSIONISTAS	LINARES	X----	2.112,84			JORNADA NOCTURNA
572410	VIGILANTE.....	1	IGUALDAD Y B.SOCIAL	C. REHABILITACION	LOPERA	X----	2.478,84			JORNADA FESTIVOS JORNADA NOCTURNA
298510	VIGILANTE.....	1	AGRICULTURA Y PESCA	C.I.F.A. VENTA LLANO	MENGIBAR	X----	2.112,84			
1536410	VIGILANTE.....	2	CULTURA	MUSEO	UBEDA	X----	2.112,84			JORNADA FESTIVOS JORNADA TURNO
957510	VIGILANTE.....	0	IGUALDAD Y B.SOCIAL	R. ASISTIDA	UBEDA	X----	2.112,84			JORNADA NOCTURNA
11907910	VIGILANTE.....	0	MEDIO AMBIENTE	SIST.JAEN	VALDEPEÑAS DE JAEN	X----	2.112,84			
11914610	VIGILANTE.....	0	MEDIO AMBIENTE	SIS.REGULACION GRAL.	VILLACARRILLO	X----	2.112,84			JORNADA FESTIVOS JORNADA TURNO
11914410	VIGILANTE.....	0	MEDIO AMBIENTE	SIS.REGULACION GRAL.	VILLANUEVA DEL ARZOB	X----	2.112,84			JORNADA FESTIVOS JORNADA TURNO

TOTAL PROVINCIA: 6

PROVINCIA 29 MALAGA

1536910	VIGILANTE.....	0	CULTURA	C.A.DOLMS.MENGA,VIER	ANTEQUERA	X----	2.478,84			
11398110	VIGILANTE.....	0	MEDIO AMBIENTE	SIST. GUADALH.-LIM.	ARDALES	X----	2.112,84			JORNADA FESTIVOS JORNADA NOCTURNA JORNADA TURNO
301610	VIGILANTE.....	0	AGRICULTURA Y PESCA	C.I.F.A. CHURRIANA	CHURRIANA	X----	2.112,84			
980810	VIGILANTE.....	1	IGUALDAD Y B.SOCIAL	CASE SAN ISIDRO	ESTEPONA	X----	2.112,84			JORNADA NOCTURNA
991110	VIGILANTE.....	1	IGUALDAD Y B.SOCIAL	R. PENSIONISTAS	ESTEPONA	X----	2.112,84			JORNADA NOCTURNA
980110	VIGILANTE.....	0	IGUALDAD Y B.SOCIAL	CASE LA PALMA	MALAGA	X----	2.112,84			JORNADA NOCTURNA
981510	VIGILANTE.....	0	IGUALDAD Y B.SOCIAL	CASE LOS ASPERONES	MALAGA	X----	2.112,84			JORNADA NOCTURNA
985810	VIGILANTE.....	0	IGUALDAD Y B.SOCIAL	CASE N.SRA.CARMEN	MALAGA	X----	2.112,84			JORNADA NOCTURNA
991710	VIGILANTE.....	0	IGUALDAD Y B.SOCIAL	CASE REYES MAGOS	MALAGA	X----	2.112,84			JORNADA NOCTURNA
982310	VIGILANTE.....	0	IGUALDAD Y B.SOCIAL	CASE SAN JOSE	MALAGA	X----	2.112,84			JORNADA NOCTURNA
267810	VIGILANTE.....	0	OO.PP. Y TRANSPORTES	D.P. OO.PP.Y TR.-MA	MALAGA	X----	2.112,84			
3304910	VIGILANTE.....	0	IGUALDAD Y B.SOCIAL	D.P.IGUALD.Y B.S.-MA	MALAGA	X----	2.112,84			
263010	VIGILANTE.....	0	OO.PP. Y TRANSPORTES	GRUPO DE SERVICIOS	MALAGA	X----	2.112,84			
9671510	VIGILANTE.....	0	EDUCACIÓN	IES.N1 UNIV.LABORAL	MALAGA	X----	2.112,84			
1541910	VIGILANTE.....	1	CULTURA	MUSEO	MALAGA	X----	2.112,84			JORNADA FESTIVOS JORNADA TURNO
996010	VIGILANTE.....	0	IGUALDAD Y B.SOCIAL	R. PENSIONISTAS	MALAGA	X----	2.112,84			JORNADA NOCTURNA
3252010	VIGILANTE NOCTURNO.....	0	EDUCACIÓN	RES.ESC.ANDALUCIA	MALAGA	X----	2.478,84			
11398010	VIGILANTE.....	0	MEDIO AMBIENTE	SIST. GUADALH.-LIM.	MALAGA	X----	2.112,84			JORNADA FESTIVOS JORNADA NOCTURNA JORNADA TURNO
979410	VIGILANTE.....	0	IGUALDAD Y B.SOCIAL	CASE S.P.ALCANTARA	MARBELLA	X----	2.112,84			JORNADA NOCTURNA
558710	VIGILANTE.....	1	EMPLEO	CIUDAD RESD.L-TIEMPO	MARBELLA	X----	2.112,84			
1542410	VIGILANTE.....	1	CULTURA	CONJ.ARQ. ACINIPO	RONDA	X----	2.478,84			
1542310	VIGILANTE.....	0	CULTURA	CONJ.ARQ.BAÑOS ARABE	RONDA	X----	2.478,84			
986610	VIGILANTE.....	1	IGUALDAD Y B.SOCIAL	C.DE PROTC. VIRG. E.	TORREMOLINOS	X----	2.112,84			JORNADA FESTIVOS JORNADA TURNO
992610	VIGILANTE.....	1	JUSTICIA Y ADMON.PCA	C.MENR.INFRACT.S.FCO	TORREMOLINOS	X----	2.112,84			JORNADA FESTIVOS JORNADA TURNO
984610	VIGILANTE.....	2	IGUALDAD Y B.SOCIAL	C. PROTC. VIRG. V.IA	VELEZ-MALAGA	X----	2.112,84			JORNADA FESTIVOS JORNADA TURNO
987810	VIGILANTE.....	1	IGUALDAD Y B.SOCIAL	CASE LA COMETA	VELEZ-MALAGA	X----	2.112,84			JORNADA NOCTURNA

TOTAL PROVINCIA: 10

PROVINCIA 41 SEVILLA

1011110	VIGILANTE.....	0	IGUALDAD Y B.SOCIAL	CASE LOS PINOS	ALCALA DE GUADAIRA	X----	2.112,84			JORNADA NOCTURNA
305510	VIGILANTE.....	0	AGRICULTURA Y PESCA	C.I.F.A.TORRES-TOMEJ	ALCALA DEL RIO	X----	2.112,84			
1038710	VIGILANTE.....	0	IGUALDAD Y B.SOCIAL	CASE LA GITANILLA	ARAHAL [EL]	X----	2.112,84			JORNADA NOCTURNA
50310	VIGILANTE.....	0	GOBERNACIÓN	E.SEG. PUB. DE ANDAL	AZNALCAZAR	X---X	3.208,80			JORNADA FESTIVOS JORNADA TURNO
1012010	VIGILANTE.....	0	IGUALDAD Y B.SOCIAL	CASE AZALEA	CAMAS	X----	2.112,84			JORNADA NOCTURNA
1544410	VIGILANTE.....	2	CULTURA	CONJ.ARQ.CARMONA	CARMONA	X----	2.478,84			
1013010	VIGILANTE.....	0	IGUALDAD Y B.SOCIAL	C.PROTC.S.J.AVILA	CARMONA	X----	2.112,84			
11930210	VIGILANTE.....	1	MEDIO AMBIENTE	SIS.REGULACION GRAL.	CARMONA	X----	2.112,84			JORNADA FESTIVOS JORNADA TURNO JORNADA FESTIVOS JORNADA TURNO

(*) Puesto perteneciente a más de una categoría.

ANEXO 4

Código	Denominación	NVAUMC	Consejería / Org. Autonomo	Centro	Localidad	C. Esp		REQ. PARA DESEMPEÑO		Otras Características
						RFIDP	EUROS	Exp	Titulación Formación	

CONVOCATORIA: TRASLADO LABORALES 2009

GRUPO 005 CERTIFICADO ESCOLAR, FORM.LABORAL

CATEGORIA 5043 VIGILANTE

1014210	VIGILANTE	0	IGUALDAD Y B.SOCIAL	CASE N.SRA.ROCIO	CORIA DEL RIO	X----	2.112,84			JORNADA NOCTURNA
1015710	VIGILANTE	0	IGUALDAD Y B.SOCIAL	CAS N.SRA.DE VALME	DOS HERMANAS	X----	2.112,84			JORNADA NOCTURNA
1839310	VIGILANTE	0	IGUALDAD Y B.SOCIAL	CASE EL GIRASOL	ECIJA	X----	2.478,84			JORNADA NOCTURNA
1002210	VIGILANTE	0	IGUALDAD Y B.SOCIAL	CASE BALCON AND.	ESTEPA	X----	2.112,84			JORNADA NOCTURNA
1786910	VIGILANTE	0	IGUALDAD Y B.SOCIAL	CASE STA.MARGARITA	ESTEPA	X----	2.112,84			JORNADA NOCTURNA
1039410	VIGILANTE	0	IGUALDAD Y B.SOCIAL	CASE ARCO IRIS	LEBRIJA	X----	2.112,84			JORNADA NOCTURNA
11931710	VIGILANTE	0	MEDIO AMBIENTE	SIS.REGULACION GRAL.	LEBRIJA	X----	2.112,84			
1037610	VIGILANTE	0	IGUALDAD Y B.SOCIAL	CASE JAZMIN	LORA DEL RIO	X----	2.112,84			JORNADA NOCTURNA
1041110	VIGILANTE	0	IGUALDAD Y B.SOCIAL	CASE LA ALONDRA	MARCHENA	X----	2.112,84			JORNADA NOCTURNA
1018210	VIGILANTE	0	IGUALDAD Y B.SOCIAL	CASE STA.M.ROSARIO	MARCHENA	X----	2.112,84			JORNADA NOCTURNA
1017710	VIGILANTE	2	IGUALDAD Y B.SOCIAL	C.PROTC.STA.TERESA J	MARCHENA	X----	2.112,84			JORNADA FESTIVOS JORNADA TURNO
1005810	VIGILANTE	0	IGUALDAD Y B.SOCIAL	R. ASISTIDA MARCHENA	MARCHENA	X----	2.112,84			JORNADA NOCTURNA
1020010	VIGILANTE	0	IGUALDAD Y B.SOCIAL	CASE EL OLIVO	MORON DE LA FRONTERA	X----	2.112,84			JORNADA NOCTURNA
1000610	VIGILANTE	0	IGUALDAD Y B.SOCIAL	CASE GAB. MISTRAL	OSUNA	X----	2.112,84			JORNADA NOCTURNA
303810	VIGILANTE	1	AGRICULTURA Y PESCA	C.I.F.A.LOS PALACIOS	PALACIOS Y VILLAFRAN	X----	2.112,84			
1020810	VIGILANTE	0	IGUALDAD Y B.SOCIAL	CASE SANTA CRUZ	PEÑAFIOR	X----	2.112,84			JORNADA NOCTURNA
11930810	VIGILANTE	0	MEDIO AMBIENTE	SIS.REGULACION GRAL.	PEÑAFIOR	X----	2.112,84			
999910	VIGILANTE	0	IGUALDAD Y B.SOCIAL	CASE ROSALIA CASTRO	PUEBLA DEL RIO [LA]	X----	2.112,84			JORNADA NOCTURNA
1002910	VIGILANTE	0	IGUALDAD Y B.SOCIAL	CASE Z. CAMPRUBI	SAN JUAN DE AZNALFAR	X----	2.112,84			JORNADA NOCTURNA
1545110	VIGILANTE	1	CULTURA	CONJ.ARQ. DE ITALICA	SANTIPONCE	X----	2.478,84			
1473310	VIGILANTE	2	CULTURA	C.AND.ARTE CONTEMP.	SEVILLA	X----	2.112,84			JORNADA FESTIVOS JORNADA NOCTURNA JORNADA TURNO
9719810	VIGILANTE	1	IGUALDAD Y B.SOCIAL	C.A.S.ARCO E IRIS	SEVILLA	X----	2.112,84			
1038010	VIGILANTE	0	IGUALDAD Y B.SOCIAL	CASE ADELFA	SEVILLA	X----	2.112,84			JORNADA NOCTURNA
1001210	VIGILANTE	0	IGUALDAD Y B.SOCIAL	CASE G. FUERTES	SEVILLA	X----	2.112,84			JORNADA FESTIVOS JORNADA TURNO
1008010	VIGILANTE	0	IGUALDAD Y B.SOCIAL	CASE M.INMACULADA	SEVILLA	X----	2.112,84			JORNADA NOCTURNA
1024210	VIGILANTE	0	IGUALDAD Y B.SOCIAL	CASE NIÑO JESUS	SEVILLA	X----	2.112,84			JORNADA NOCTURNA
1023610	VIGILANTE	0	IGUALDAD Y B.SOCIAL	CASE SGDA. FAMILIA	SEVILLA	X----	2.112,84			JORNADA NOCTURNA
1010510	VIGILANTE	0	IGUALDAD Y B.SOCIAL	CASE STA.L.MARILLAC	SEVILLA	X----	2.112,84			JORNADA NOCTURNA
1008410	VIGILANTE	0	IGUALDAD Y B.SOCIAL	CASE STA.M.ANGELES	SEVILLA	X----	2.112,84			JORNADA NOCTURNA
1009810	VIGILANTE	0	IGUALDAD Y B.SOCIAL	CASE TORREBLANCA	SEVILLA	X----	2.112,84			JORNADA NOCTURNA
1024710	VIGILANTE	1	IGUALDAD Y B.SOCIAL	CASE V.DE LOS REYES	SEVILLA	X----	2.112,84			JORNADA NOCTURNA
1543510	VIGILANTE	0	CULTURA	CONJ.ARQ. DE MULVA	SEVILLA	X----	2.478,84			
1543410	VIGILANTE	1	CULTURA	CONJ.ARQ.DOLMS.MATAR	SEVILLA	X----	2.478,84			
6738610	VIGILANTE	1	OO.PP. Y TRANSPORTES	D.P. OO.PP.Y TR.-SE	SEVILLA	X----	2.112,84			
520310	VIGILANTE	0	INNOV..CIENCIA Y EMP	D.P. INNOV.C.Y E.(SE	SEVILLA	X----	2.112,84			
3305310	VIGILANTE	0	IGUALDAD Y B.SOCIAL	D.P.IGUALD.Y B.S.-SE	SEVILLA	X----	2.112,84			
11811110	VIGILANTE	0	VVDA. Y ORD.TERR.	D.P.VVDA.OT	SEVILLA	X----	2.112,84			
270910	VIGILANTE	0	OO.PP. Y TRANSPORTES	GRUPO DE SERVICIOS	SEVILLA	X----	2.112,84			
1435510	VIGILANTE	0	EDUCACIÓN	IES HELIOPOLIS	SEVILLA	X----	2.112,84			
1925610	VIGILANTE NOCTURNO	0	EDUCACIÓN	IES LEONARDO VINCI	SEVILLA	X----	2.478,84			
2694210	VIGILANTE	0	AGRICULTURA Y PESCA	LAB.SANIDAD VEGETAL	SEVILLA	X----	2.112,84			
1550010	VIGILANTE	3	CULTURA	MUSEO AA.CC. POPUL.	SEVILLA	X----	2.112,84			JORNADA FESTIVOS JORNADA TURNO
1547910	VIGILANTE	7	CULTURA	MUSEO ARQUEOLOGICO	SEVILLA	X----	2.112,84			JORNADA FESTIVOS JORNADA TURNO
1549210	VIGILANTE	7	CULTURA	MUSEO BELLAS ARTES	SEVILLA	X----	2.478,84			JORNADA FESTIVOS JORNADA TURNO
1551510	VIGILANTE	1	CULTURA	MUSEO CASA MURILLO	SEVILLA	X----	2.112,84			JORNADA FESTIVOS JORNADA TURNO
1034110	VIGILANTE	0	IGUALDAD Y B.SOCIAL	R.VALIDOS HELIOPOLIS	SEVILLA	X----	2.112,84			JORNADA NOCTURNA
95410	VIGILANTE GARAJE	0	PRESIDENCIA	SCRT.GRAL. TECNICA	SEVILLA	X----	2.657,16			
2320910	VIGILANTE	0	AGRICULTURA Y PESCA	SCRT.GRAL. TECNICA	SEVILLA	X----	2.112,84			
419710	VIGILANTE	0	IGUALDAD Y B.SOCIAL	SCRT.GRAL. TECNICA	SEVILLA	X----	2.112,84			
7107910	VIGILANTE	0	OO.PP. Y TRANSPORTES	SCRT.GRAL. TECNICA	SEVILLA	X----	2.112,84			
11934310	VIGILANTE	0	MEDIO AMBIENTE	SEDE ADVA. SE	SEVILLA	X----	2.112,84			
11929410	VIGILANTE	0	MEDIO AMBIENTE	SEDE ADVA. SE	SEVILLA	X----	2.112,84			
11928710	VIGILANTE	0	MEDIO AMBIENTE	SEDE ADVA. SE	SEVILLA	X----	2.112,84			
3177410	VIGILANTE	0	JUSTICIA Y ADMON.PCA	SV.APYO.ADMON.JUST.	SEVILLA	X----	2.112,84			
3179910	VIGILANTE	1	JUSTICIA Y ADMON.PCA	SV.APYO.ADMON.JUST.	SEVILLA	X----	2.112,84			JORNADA NOCTURNA
3179810	VIGILANTE	1	JUSTICIA Y ADMON.PCA	SV.APYO.ADMON.JUST.	SEVILLA	X----	2.112,84			JORNADA TARDE
1040010	VIGILANTE	0	IGUALDAD Y B.SOCIAL	CASE LA FUENTE	UTRERA	X----	2.112,84			JORNADA NOCTURNA
11919610	VIGILANTE	0	MEDIO AMBIENTE	SIST.SALADO MORON	UTRERA	X----	2.112,84			
11934710	VIGILANTE	0	MEDIO AMBIENTE	SEDE ADVA. SE	VILLAMANRIQUE DE LA	X----	2.112,84			

TOTAL PROVINCIA: 33

TOTAL CATEGORIA: 107

(*) Puesto perteneciente a más de una categoría.

ANEXO 4

Código	Denominación	N V U A M C	Consejería / Org. Autonomo	Centro	Localidad	C. Esp		REQ. PARA DESEMPEÑO		Otras Características
						RFIDP	EUROS	Exp	Titulación Formación	
CONVOCATORIA: TRASLADO LABORALES 2009										
GRUPO 005 CERTIFICADO ESCOLAR, FORM.LABORAL			CATEGORIA 5050 AUXILIAR SANITARIO							
PROVINCIA 04 ALMERIA										
837010	AUXILIAR SANITARIO.....		0 IGUALDAD Y B.SOCIAL	R. DE PENSIONISTAS	ALMERIA	X----	2.112,84			JORNADA FESTIVOS JORNADA TURNO
TOTAL PROVINCIA: 0										
PROVINCIA 11 CADIZ										
8733710	AUXILIAR SANITARIO.....		6 IGUALDAD Y B.SOCIAL	R. DE PENSIONISTAS	ALGECIRAS	X----	2.112,84			JORNADA FESTIVOS
876710	AUXILIAR SANITARIO.....		4 IGUALDAD Y B.SOCIAL	R. DE PENSIONISTAS	JEREZ DE LA FRONTERA	X----	2.112,84			JORNADA FESTIVOS JORNADA TURNO
534910	AUXILIAR SANITARIO-SOCORRIS		3 EMPLEO	R.T.L.BURGO TURISTIC	LINEA DE LA CONCEPCI	X----	2.112,84			ESTACIONAL
TOTAL PROVINCIA: 13										
PROVINCIA 18 GRANADA										
925210	AUXILIAR SANITARIO.....		2 IGUALDAD Y B.SOCIAL	R. DE PENSIONISTAS	ARMILLA	X----	2.112,84			JORNADA FESTIVOS JORNADA TURNO
543010	AUXILIAR SANITARIO SOCORRIS		3 EMPLEO	R.T.L. PRADOLLANO	MONACHIL	X----	2.112,84			
TOTAL PROVINCIA: 5										
PROVINCIA 21 HUELVA										
949410	AUXILIAR SANITARIO.....		0 IGUALDAD Y B.SOCIAL	R.MIXTA PENSIONISTAS	HUELVA	X----	2.112,84			JORNADA FESTIVOS JORNADA TURNO
548310	AUXILIAR SANITARIO-SOCORRIS		2 EMPLEO	R.T.L. PUNTA UMBRIA	PUNTA UMBRIA	X----	2.112,84			ESTACIONAL
TOTAL PROVINCIA: 2										
PROVINCIA 23 JAEN										
962910	AUXILIAR SANITARIO.....		2 IGUALDAD Y B.SOCIAL	R.PENSIONISTAS OLIVA	CAROLINA [LA]	X----	2.112,84			JORNADA FESTIVOS JORNADA TURNO
8308410	AUXILIAR SANITARIO.....		1 SALUD	LB. PROV. SAL.PUB.	JAEN	X----	2.112,84			
973510	AUXILIAR SANITARIO.....		6 IGUALDAD Y B.SOCIAL	R.MIX. PENSIONISTAS	LINARES	X----	2.112,84			JORNADA FESTIVOS JORNADA TURNO
956910	AUXILIAR SANITARIO.....		0 IGUALDAD Y B.SOCIAL	R. ASISTIDA	UBEDA	X----	2.112,84			JORNADA FESTIVOS JORNADA TURNO
TOTAL PROVINCIA: 9										
PROVINCIA 29 MALAGA										
990610	AUXILIAR SANITARIO.....		1 IGUALDAD Y B.SOCIAL	R. PENSIONISTAS	ESTEPONA	X----	2.112,84			JORNADA FESTIVOS JORNADA TURNO
559110	AUXILIAR SANITARIO-SOCORRIS		0 EMPLEO	CIUDAD RESD.L-TIEMPO	MARBELLA	X----	2.112,84			
TOTAL PROVINCIA: 1										
PROVINCIA 41 SEVILLA										
1028210	AUXILIAR SANITARIO.....		4 IGUALDAD Y B.SOCIAL	R.ASISTIDOS.MONTEQUI	DOS HERMANAS	X----	2.112,84			JORNADA FESTIVOS JORNADA TURNO
1005110	AUXILIAR SANITARIO.....		2 IGUALDAD Y B.SOCIAL	R. ASISTIDA MARCHENA	MARCHENA	X----	2.112,84			JORNADA FESTIVOS JORNADA TURNO
1033510	AUXILIAR SANITARIO.....		1 IGUALDAD Y B.SOCIAL	R.VALIDOS HELIOPOLIS	SEVILLA	X----	2.112,84			JORNADA FESTIVOS JORNADA TURNO
TOTAL PROVINCIA: 7										
TOTAL CATEGORIA: 37										

(*) Puesto perteneciente a más de una categoría.

ANEXO 4

Código	Denominación	N V U A M C	Consejería / Org. Autonomo	Centro	Localidad	C. Esp		REQ. PARA DESEMPEÑO		Otras Características
						RFIDP	EUROS	Exp	Titulación Formación	

CONVOCATORIA: TRASLADO LABORALES 2009

GRUPO 005 CERTIFICADO ESCOLAR, FORM.LABORAL

CATEGORIA 5070 JARDINERO

PROVINCIA 04 ALMERIA

1507810	JARDINERO.....	0 CULTURA	CONJ.MON. ALCAZABA	ALMERIA	X----	1.880,04			
830610	JARDINERO.....	0 IGUALDAD Y B.SOCIAL	C.PROTC.MENR.INDALO	ALMERIA	X----	1.880,04			
1511510	JARDINERO.....	0 TURISMO,COM. Y DEP.	ESTADIO DE LA JUVEN.	ALMERIA	X----	1.880,04			
527010	JARDINERO.....	1 EMPLEO	R.T.L. AGUADULCE	ROQUETAS DE MAR	X----	1.880,04			

TOTAL PROVINCIA: 1

PROVINCIA 11 CADIZ

879910	JARDINERO.....	0 IGUALDAD Y B.SOCIAL	C.PROTC.N.SRA.COBRE	ALGECIRAS	X----	1.880,04			
1203110	JARDINERO.....	0 EDUCACIÓN	E. AA. Y OO.AA.	JEREZ DE LA FRONTERA	X----	1.880,04			
2237210	JARDINERO.....	0 EDUCACIÓN	IES. VIRG. LA E.	LINEA DE LA CONCEPCI	X----	1.880,04			
9410710	JARDINERO.....	2 EMPLEO	R.T.L.BURGO TURISTIC	LINEA DE LA CONCEPCI	X----	1.880,04			

TOTAL PROVINCIA: 2

PROVINCIA 14 CORDOBA

908010	JARDINERO.....	0 IGUALDAD Y B.SOCIAL	C. PROTC. SAN RAFAEL	CORDOBA	X----	1.880,04			
--------	----------------	-----------------------	----------------------	---------	-------	----------	--	--	--

TOTAL PROVINCIA: 0

PROVINCIA 18 GRANADA

1277210	JARDINERO.....	0 EDUCACIÓN	IES HURTADO MENDOZA	GRANADA	X----	1.880,04			
---------	----------------	-------------	---------------------	---------	-------	----------	--	--	--

TOTAL PROVINCIA: 0

PROVINCIA 21 HUELVA

9409410	JARDINERO.....	1 EMPLEO	R.T.L. PUNTA UMBRIA	PUNTA UMBRIA	X----	1.880,04			
---------	----------------	----------	---------------------	--------------	-------	----------	--	--	--

TOTAL PROVINCIA: 1

PROVINCIA 29 MALAGA

9607710	JARDINERO.....	2 EMPLEO	CIUDAD RESD.L-TIEMPO	MARBELLA	X----	1.880,04			ESTACIONAL
558610	JARDINERO.....	1 EMPLEO	CIUDAD RESD.L-TIEMPO	MARBELLA	X----	1.880,04			
992810	JARDINERO.....	0 JUSTICIA Y ADMON.PCA	C.MENR.INFRACT.S.FCO	TORREMOLINOS	X----	1.880,04			
984710	JARDINERO.....	0 IGUALDAD Y B.SOCIAL	C. PROTC. VIRG. V.IA	VELEZ-MALAGA	X----	1.880,04			

TOTAL PROVINCIA: 3

PROVINCIA 41 SEVILLA

1787010	JARDINERO.....	0 IGUALDAD Y B.SOCIAL	D.D. DOS HERMANAS	DOS HERMANAS	X----	1.880,04			
2034710	JARDINERO.....	0 IGUALDAD Y B.SOCIAL	C.PROTC.STA.TERESA J	MARCHENA	X----	1.880,04			
1545710	JARDINERO.....	0 CULTURA	CONJ.ARQ. DE ITALICA	SANTIPONCE	X----	1.880,04			

TOTAL PROVINCIA: 0

TOTAL CATEGORIA: 7

(*) Puesto perteneciente a más de una categoría.

ANEXO 4

Código	Denominación	N V U A M C	Consejería / Org. Autonomo	Centro	Localidad	C. Esp		REQ. PARA DESEMPEÑO		Otras Características
						RFIDP	EUROS	Exp	Titulación Formación	

CONVOCATORIA: TRASLADO LABORALES 2009

GRUPO 005 CERTIFICADO ESCOLAR, FORM.LABORAL CATEGORIA 5080 TELEFONISTA

PROVINCIA 04 ALMERIA

3017510	TELEFONISTA	1	IGUALDAD Y B.SOCIAL	C. LA MUJER	ALMERIA	X----	1.986,00			
525310	TELEFONISTA	0	EMPLEO	C. PREV. RIESG. LAB.	ALMERIA	X----	1.986,00			
54610	TELEFONISTA	0	GOBERNACIÓN	DEL.GOB. J.A.-ALM.	ALMERIA	X----	1.986,00			
7058810	TELEFONISTA	1	GOBERNACIÓN	DEL.GOB. J.A.-ALM.	ALMERIA	X----	1.986,00			JORNADA TARDE
320010	TELEFONISTA	0	AGRICULTURA Y PESCA	D.P. AGRIC.Y PES.-AL	ALMERIA	X----	1.986,00			
1486310	TELEFONISTA	0	CULTURA	D.P. CULTURA-ALMERIA	ALMERIA	X----	1.986,00			
8710	TELEFONISTA	0	MEDIO AMBIENTE	D.P. MEDIO AMB. AL	ALMERIA	X----	1.986,00			
1121810	TELEFONISTA	0	EDUCACIÓN	D.P. EDUCACIÓN-AL	ALMERIA	X----	1.986,00			
452910	TELEFONISTA	0	EMPLEO	D.P. EMPLEO ALMERIA	ALMERIA	X----	1.986,00			
803510	TELEFONISTA	0	IGUALDAD Y B.SOCIAL	D.P. IGUALD.Y B.S.-AL	ALMERIA	X----	1.986,00			
6710410	TELEFONISTA	0	JUSTICIA Y ADMON.PCA	D.P. JUST.Y A.P.-ALM.	ALMERIA	X----	1.986,00			
6710510	TELEFONISTA	1	JUSTICIA Y ADMON.PCA	D.P. JUST.Y A.P.-ALM.	ALMERIA	X----	1.986,00			JORNADA TARDE
147810	TELEFONISTA	0	ECONOMIA Y HACIENDA	D.PROV. EC/HAC. AL	ALMERIA	X----	1.986,00			
2065310	TELEFONISTA	0	SALUD	D.P. SALUD DE ALMERIA	ALMERIA	X----	1.986,00			
285110	TELEFONISTA	0	AGRICULTURA Y PESCA	C.I.F.A.P.MOJ-CAÑADA	MOJONERA (LA)	X----	1.986,00			

TOTAL PROVINCIA: 3

PROVINCIA 11 CADIZ

7017610	TELEFONISTA	1	GOBERNACIÓN	DEL.GOB. J.A.-CADIZ	ALGECIRAS	X----	1.986,00			
3018410	TELEFONISTA	0	IGUALDAD Y B.SOCIAL	C. LA MUJER	CADIZ	X----	1.986,00			
7825810	TELEFONISTA	0	EMPLEO	C. PREV. RIESG. LAB.	CADIZ	X----	1.986,00			
58610	TELEFONISTA	0	GOBERNACIÓN	DEL.GOB. J.A.-CADIZ	CADIZ	X----	1.986,00			
7059010	TELEFONISTA	0	GOBERNACIÓN	DEL.GOB. J.A.-CADIZ	CADIZ	X----	1.986,00			JORNADA TARDE
322810	TELEFONISTA	0	AGRICULTURA Y PESCA	D.P. AGRIC.Y PES.-CA	CADIZ	X----	1.986,00			
1488610	TELEFONISTA	0	CULTURA	D.P. CULTURA-CADIZ	CADIZ	X----	1.986,00			
11710	TELEFONISTA	1	MEDIO AMBIENTE	D.P. MEDIO AMB. CA	CADIZ	X----	1.986,00			
1126910	TELEFONISTA	1	EDUCACIÓN	D.P. EDUCACIÓN-CA	CADIZ	X----	1.986,00			
464910	TELEFONISTA	0	EMPLEO	D.P. EMPLEO CÁDIZ	CADIZ	X----	1.986,00			
807010	TELEFONISTA	0	IGUALDAD Y B.SOCIAL	D.P. IGUALD.Y B.S.-CA	CADIZ	X----	1.986,00			
6704410	TELEFONISTA	0	JUSTICIA Y ADMON.PCA	D.P. JUST.Y A.P.-CA.	CADIZ	X----	1.986,00			JORNADA TARDE
153910	TELEFONISTA	0	ECONOMIA Y HACIENDA	D.PROV. EC/HAC. CA	CADIZ	X----	1.986,00			
2074810	TELEFONISTA	0	SALUD	D.P. SALUD DE CADIZ	CADIZ	X----	1.986,00			
2529010	TELEFONISTA	0	TURISMO, COM. Y DEP.	D.P. TUR.COM Y DEP-CA	CADIZ	X----	1.986,00			
231210	TELEFONISTA	0	VVDA. Y ORD.TERR.	D.P.VVDA.OT CADIZ	CADIZ	X----	1.986,00			
6794610	TELEFONISTA	1	AGRICULTURA Y PESCA	OF.CM.AGR.JEREZ FTRA	JEREZ DE LA FRONTERA	X----	1.986,00			

TOTAL PROVINCIA: 4

PROVINCIA 14 CORDOBA

3019210	TELEFONISTA	0	IGUALDAD Y B.SOCIAL	C. LA MUJER	CORDOBA	X----	1.986,00			
293610	TELEFONISTA	1	AGRICULTURA Y PESCA	C.I.F.A.ALAM.OBISPO	CORDOBA	X----	1.986,00			
62810	TELEFONISTA	0	GOBERNACIÓN	DEL.GOB. J.A.-COR.	CORDOBA	X----	1.986,00			
325610	TELEFONISTA	0	AGRICULTURA Y PESCA	D.P. AGRIC.Y PES.-CO	CORDOBA	X----	1.986,00			
1492010	TELEFONISTA	0	CULTURA	D.P. CULTURA-CORDOBA	CORDOBA	X----	1.986,00			
8790810	TELEFONISTA	1	MEDIO AMBIENTE	D.P. MEDIO AMB. CO	CORDOBA	X----	1.986,00			
2224610	TELEFONISTA	0	EDUCACIÓN	D.P. EDUCACIÓN-CO	CORDOBA	X----	1.986,00			
472710	TELEFONISTA	1	EMPLEO	D.P. EMPLEO CORDOBA	CORDOBA	X----	1.986,00			
809810	TELEFONISTA	1	IGUALDAD Y B.SOCIAL	D.P. IGUALD.Y B.S.-CO	CORDOBA	X----	1.986,00			
6706110	TELEFONISTA	0	JUSTICIA Y ADMON.PCA	D.P. JUST.Y A.P.-COR.	CORDOBA	X----	1.986,00			
6706210	TELEFONISTA	1	JUSTICIA Y ADMON.PCA	D.P. JUST.Y A.P.-COR.	CORDOBA	X----	1.986,00			JORNADA TARDE
161210	TELEFONISTA	0	ECONOMIA Y HACIENDA	D.PROV. EC/HAC. CO	CORDOBA	X----	1.986,00			
2084510	TELEFONISTA	1	SALUD	D.P. SALUD DE CORDOBA	CORDOBA	X----	1.986,00			
2529310	TELEFONISTA	0	TURISMO, COM. Y DEP.	D.P. TUR.COM Y DEP-CO	CORDOBA	X----	1.986,00			
370110	TELEFONISTA	0	AGRICULTURA Y PESCA	LAB.SAN.Y PROD.ANIM	CORDOBA	X----	1.986,00			
901910	TELEFONISTA	0	IGUALDAD Y B.SOCIAL	R. MIXTA PENSIONISTA	CORDOBA	X----	1.986,00			

TOTAL PROVINCIA: 6

PROVINCIA 18 GRANADA

11435210	TELEFONISTA	1	EMPLEO	C. PREV. RIESG. LAB.	ARMILLA	X----	1.986,00			
925710	TELEFONISTA	0	IGUALDAD Y B.SOCIAL	R. DE PENSIONISTAS	ARMILLA	X----	1.986,00			
3020010	TELEFONISTA	0	IGUALDAD Y B.SOCIAL	C. LA MUJER	GRANADA	X----	1.986,00			
2489510	TELEFONISTA	0	EMPLEO	C.FIJO "CARTUJA"	GRANADA	X----	1.986,00			
9199410	TELEFONISTA	0	AGRICULTURA Y PESCA	C.I.F.A. CAM.PURCHIL	GRANADA	X----	1.986,00			
68010	TELEFONISTA	0	GOBERNACIÓN	DEL.GOB. J.A.-GRAN.	GRANADA	X----	1.986,00			
7059210	TELEFONISTA	0	GOBERNACIÓN	DEL.GOB. J.A.-GRAN.	GRANADA	X----	1.986,00			JORNADA TARDE
1495010	TELEFONISTA	0	CULTURA	D.P. CULTURA-GRANADA	GRANADA	X----	1.986,00			
484110	TELEFONISTA	0	EMPLEO	D.P. EMPLEO GRANADA	GRANADA	X----	1.986,00			
6684210	TELEFONISTA	0	JUSTICIA Y ADMON.PCA	D.P. JUST.Y A.P.-GRA.	GRANADA	X----	1.986,00			
6684310	TELEFONISTA	0	JUSTICIA Y ADMON.PCA	D.P. JUST.Y A.P.-GRA.	GRANADA	X----	1.986,00			JORNADA TARDE

(*) Puesto perteneciente a más de una categoría.

ANEXO 4

Código	Denominación	N V U A M C	Consejería / Org. Autonomo	Centro	Localidad	C. Esp		REQ. PARA DESEMPEÑO		Otras Características
						RFIDP	EUROS	Exp	Titulación Formación	

CONVOCATORIA: TRASLADO LABORALES 2009

GRUPO 005 CERTIFICADO ESCOLAR, FORM.LABORAL

CATEGORIA 5080 TELEFONISTA

2094610	TELEFONISTA.....	0	SALUD	D.P.SALUD DE GRANADA	GRANADA	X----	1.986,00			
8271410	TELEFONISTA.....	0	TURISMO,COM. Y DEP.	D.P.TUR.COM Y DEP-GR	GRANADA	X----	1.986,00			
7815510	TELEFONISTA.....	1	VVDA. Y ORD.TERR.	D.P.VVDA.OT	GRANADA	X----	1.986,00			
3220910	TELEFONISTA.....	0	CULTURA	PATR.ALHAMBRA/GENIFE	GRANADA	X----	1.986,00			
2687310	TELEFONISTA.....	0	AGRICULTURA Y PESCA	LB.AGROAL.GRANADA001	SANTA FE	X----	1.986,00			

TOTAL PROVINCIA: 2

PROVINCIA 21 HUELVA

3020910	TELEFONISTA.....	0	IGUALDAD Y B.SOCIAL	C. LA MUJER	HUELVA	X----	1.986,00			
546910	TELEFONISTA.....	1	EMPLEO	C. PREV. RIESG. LAB.	HUELVA	X----	1.986,00			
71210	TELEFONISTA.....	0	GOBERNACIÓN	DEL.GOB. J.A.-HUELVA	HUELVA	X----	1.986,00			
7821110	TELEFONISTA.....	1	OO.PP. Y TRANSPORTES	D.P. OO.PP.Y TR.-HU	HUELVA	X----	1.986,00			
330210	TELEFONISTA.....	0	AGRICULTURA Y PESCA	D.P. AGRIC.Y PES.-HU	HUELVA	X----	1.986,00			
1497710	TELEFONISTA.....	0	CULTURA	D.P. CULTURA-HUELVA	HUELVA	X----	1.986,00			
23510	TELEFONISTA.....	0	MEDIO AMBIENTE	D.P. MEDIO AMB. DE H	HUELVA	X----	1.986,00			
1142810	TELEFONISTA.....	0	EDUCACIÓN	D.P.EDUCACIÓN-HU	HUELVA	X----	1.986,00			
491710	TELEFONISTA.....	0	EMPLEO	D.P.EMPLEO	HUELVA	X----	1.986,00			
1964510	TELEFONISTA.....	0	IGUALDAD Y B.SOCIAL	D.P.IGUALD.Y B.S.-HU	HUELVA	X----	1.986,00			
6694610	TELEFONISTA.....	0	JUSTICIA Y ADMON.PCA	D.P.JUST.Y A.P.-HU.	HUELVA	X----	1.986,00			
6694710	TELEFONISTA.....	0	JUSTICIA Y ADMON.PCA	D.P.JUST.Y A.P.-HU.	HUELVA	X----	1.986,00			JORNADA TARDE
173310	TELEFONISTA.....	0	ECONOMIA Y HACIENDA	D.PROV. EC/HAC. DE H	HUELVA	X----	1.986,00			
2104010	TELEFONISTA.....	1	SALUD	D.P.SALUD DE HUELVA	HUELVA	X----	1.986,00			
2530010	TELEFONISTA.....	0	TURISMO,COM. Y DEP.	D.P.TUR.COM Y DEP-HU	HUELVA	X----	1.986,00			

TOTAL PROVINCIA: 3

PROVINCIA 23 JAEN

3021610	TELEFONISTA.....	0	IGUALDAD Y B.SOCIAL	C. LA MUJER	JAEN	X----	1.986,00			
2668010	TELEFONISTA.....	0	EMPLEO	C. PREV. RIESG. LAB.	JAEN	X----	1.986,00			
75110	TELEFONISTA.....	0	GOBERNACIÓN	DEL.GOB. J.A.-JAEN	JAEN	X----	1.986,00			
7058110	TELEFONISTA.....	0	GOBERNACIÓN	DEL.GOB. J.A.-JAEN	JAEN	X----	1.986,00			JORNADA TARDE
7818010	TELEFONISTA.....	0	OO.PP. Y TRANSPORTES	D.P. OO.PP.Y TR.-JA	JAEN	X----	1.986,00			
333010	TELEFONISTA.....	0	AGRICULTURA Y PESCA	D.P. AGRIC.Y PES.-JA	JAEN	X----	1.986,00			
1500410	TELEFONISTA.....	0	CULTURA	D.P. CULTURA-JAEN	JAEN	X----	1.986,00			
24910	TELEFONISTA.....	0	MEDIO AMBIENTE	D.P. MEDIO AMB. JAEN	JAEN	X----	1.986,00			
1889110	TELEFONISTA.....	0	EDUCACIÓN	D.P.EDUCACIÓN-JA	JAEN	X----	1.986,00			
820010	TELEFONISTA.....	0	IGUALDAD Y B.SOCIAL	D.P.IGUALD.Y B.S.-JA	JAEN	X----	1.986,00			
6695210	TELEFONISTA.....	0	JUSTICIA Y ADMON.PCA	D.P.JUST.Y A.P.-JA.	JAEN	X----	1.986,00			JORNADA TARDE
6695310	TELEFONISTA.....	1	JUSTICIA Y ADMON.PCA	D.P.JUST.Y A.P.-JA.	JAEN	X----	1.986,00			
179510	TELEFONISTA.....	0	ECONOMIA Y HACIENDA	D.PROV. EC/HAC. JAEN	JAEN	X----	1.986,00			
2113510	TELEFONISTA.....	0	SALUD	D.P.SALUD DE JAEN	JAEN	X----	1.986,00			
973910	TELEFONISTA.....	0	IGUALDAD Y B.SOCIAL	R.MIX. PENSIONISTAS	LINARES	X----	1.986,00			
298310	TELEFONISTA.....	0	AGRICULTURA Y PESCA	C.I.F.A. VENTA LLANO	MENGBIBAR	X----	1.986,00			
957410	TELEFONISTA.....	0	IGUALDAD Y B.SOCIAL	R. ASISTIDA	UBEDA	X----	1.986,00			

TOTAL PROVINCIA: 1

PROVINCIA 29 MALAGA

3022210	TELEFONISTA.....	0	IGUALDAD Y B.SOCIAL	C. LA MUJER	MALAGA	X----	1.986,00			
553710	TELEFONISTA.....	0	EMPLEO	C. PREV. RIESG. LAB.	MALAGA	X----	1.986,00			
79610	TELEFONISTA.....	0	GOBERNACIÓN	DEL.GOB. J.A.-MALAGA	MALAGA	X----	1.986,00			
7058510	TELEFONISTA.....	1	GOBERNACIÓN	DEL.GOB. J.A.-MALAGA	MALAGA	X----	1.986,00			JORNADA TARDE
335310	TELEFONISTA.....	0	AGRICULTURA Y PESCA	D.P. AGRIC.Y PES.-MA	MALAGA	X----	1.986,00			JORNADA TARDE: 1
1502810	TELEFONISTA.....	0	CULTURA	D.P. CULTURA-MALAGA	MALAGA	X----	1.986,00			
29410	TELEFONISTA.....	0	MEDIO AMBIENTE	D.P. MEDIO AMB. MA	MALAGA	X----	1.986,00			
1153110	TELEFONISTA.....	0	EDUCACIÓN	D.P.EDUCACIÓN-MA	MALAGA	X----	1.986,00			
2645410	TELEFONISTA.....	0	EMPLEO	D.P.EMPLEO MÁLAGA	MALAGA	X----	1.986,00			
6700410	TELEFONISTA.....	0	JUSTICIA Y ADMON.PCA	D.P.JUST.Y A.P.-MAL.	MALAGA	X----	1.986,00			JORNADA TARDE
6700510	TELEFONISTA.....	0	JUSTICIA Y ADMON.PCA	D.P.JUST.Y A.P.-MAL.	MALAGA	X----	1.986,00			
183510	TELEFONISTA.....	0	ECONOMIA Y HACIENDA	D.PROV. EC/HAC. MA	MALAGA	X----	1.986,00			
2123310	TELEFONISTA.....	0	SALUD	D.P.SALUD DE MALAGA	MALAGA	X----	1.986,00			
2530610	TELEFONISTA.....	0	TURISMO,COM. Y DEP.	D.P.TUR.COM Y DEP-MA	MALAGA	X----	1.986,00			
2173110	TELEFONISTA.....	0	TURISMO,COM. Y DEP.	I.A. DEL DEPORTE	MALAGA	X----	1.986,00			
995910	TELEFONISTA.....	0	IGUALDAD Y B.SOCIAL	R. PENSIONISTAS	MALAGA	X----	1.986,00			
3172110	TELEFONISTA.....	0	JUSTICIA Y ADMON.PCA	SV.APYO.ADMON.JUST.	MALAGA	X----	1.986,00			
556610	TELEFONISTA.....	0	EMPLEO	CIUDAD RESD.L-TIEMPO	MARBELLA	X----	1.986,00			

TOTAL PROVINCIA: 1

PROVINCIA 41 SEVILLA

(*) Puesto perteneciente a más de una categoría.

ANEXO 4

Código	Denominación	N V U A M C	Consejería / Org. Autonomo	Centro	Localidad	C. Esp		REQ. PARA DESEMPEÑO		Otras Características
						RFIDP	EUROS	Exp	Titulación Formación	

CONVOCATORIA: TRASLADO LABORALES 2009

GRUPO 005 CERTIFICADO ESCOLAR, FORM.LABORAL

CATEGORIA 5080 TELEFONISTA

305910	TELEFONISTA.....	1	AGRICULTURA Y PESCA	C.I.F.A.TORRES-TOMEJ	ALCALA DEL RIO	X----	1.986,00			
1028610	TELEFONISTA.....	0	IGUALDAD Y B.SOCIAL	R.ASISTIDOS.MONTEQUI	DOS HERMANAS	X----	1.986,00			
1005710	TELEFONISTA.....	0	IGUALDAD Y B.SOCIAL	R. ASISTIDA MARCHENA	MARCHENA	X----	1.986,00			
3023310	TELEFONISTA.....	0	IGUALDAD Y B.SOCIAL	C. LA MUJER	SEVILLA	X----	1.986,00			
9833210	TELEFONISTA.....	0	EMPLEO	C. PREV. RIESG. LAB.	SEVILLA	X----	1.986,00			
3298710	TELEFONISTA.....	0	CULTURA	C.AND.ARTE CONTEMP.	SEVILLA	X----	1.986,00			
429810	TELEFONISTA.....	0	EMPLEO	CJO.AND.REL.LAB.	SEVILLA	X----	1.986,00			
6594210	TELEFONISTA.....	0	EMPLEO	CJO.EC/SOCIAL AND.	SEVILLA	X----	1.986,00			
83510	TELEFONISTA.....	1	GOBERNACIÓN	DEL.GOB. J.A.-SEV.	SEVILLA	X----	1.986,00			
6930110	TELEFONISTA.....	0	AGRICULTURA Y PESCA	D.G.PROD.AG.Y GAM.	SEVILLA	X----	1.986,00			
107310	TELEFONISTA.....	0	ECONOMIA Y HACIENDA	DIR. INST.ESTAD.AND.	SEVILLA	X----	1.986,00			
103910	TELEFONISTA.....	0	IGUALDAD Y B.SOCIAL	DIR. SEVILLA I.A.M.	SEVILLA	X----	1.986,00			
3087210	TELEFONISTA.....	1	IGUALDAD Y B.SOCIAL	DIR.GRAL. I.A.J.	SEVILLA	X----	1.986,00			
1989810	TELEFONISTA.....	0	OO.PP. Y TRANSPORTES	D.P. OO.PP.Y TR.-SE	SEVILLA	X----	1.986,00			
338510	TELEFONISTA.....	0	AGRICULTURA Y PESCA	D.P. AGRIC.Y PES.-SE	SEVILLA	X----	1.986,00			
1505810	TELEFONISTA.....	0	CULTURA	D.P. CULTURA-SEVILLA	SEVILLA	X----	1.986,00			
3302610	TELEFONISTA.....	0	MEDIO AMBIENTE	D.P. MEDIO AMB. SE	SEVILLA	X----	1.986,00			
1158410	TELEFONISTA.....	0	EDUCACIÓN	D.P.EDUCACIÓN-SE	SEVILLA	X----	1.986,00			
825910	TELEFONISTA.....	0	IGUALDAD Y B.SOCIAL	D.P.IGUALD.Y B.S.-SE	SEVILLA	X----	1.986,00			
6696910	TELEFONISTA.....	0	JUSTICIA Y ADMON.PCA	D.P.JUST.Y A.P.-SEV.	SEVILLA	X----	1.986,00			
190510	TELEFONISTA.....	0	ECONOMIA Y HACIENDA	D.PROV. EC/HAC. SE	SEVILLA	X----	1.986,00			
2133610	TELEFONISTA.....	0	SALUD	D.P.SALUD DE SEVILLA	SEVILLA	X----	1.986,00			
2531110	TELEFONISTA.....	0	TURISMO,COM. Y DEP.	D.P.TUR.COM Y DEP-SE	SEVILLA	X----	1.986,00			
11807010	TELEFONISTA.....	0	VVDA. Y ORD.TERR.	D.P.VVDA.OT SEVILLA	SEVILLA	X----	1.986,00			
86510	TELEFONISTA.....	0	JUSTICIA Y ADMON.PCA	I.A. ADMON. PUBLICA	SEVILLA	X----	1.986,00			
3295710	TELEFONISTA.....	1	JUSTICIA Y ADMON.PCA	I.A. ADMON. PUBLICA	SEVILLA	X----	1.986,00			JORNADA TARDE
1034010	TELEFONISTA.....	0	IGUALDAD Y B.SOCIAL	R.VALIDOS HELIOPOLIS	SEVILLA	X----	1.986,00			
2910	TELEFONISTA.....	0	MEDIO AMBIENTE	SCRT.GRAL. TECNICA	SEVILLA	X----	1.986,00			
95210	TELEFONISTA.....	0	PRESIDENCIA	SCRT.GRAL. TECNICA	SEVILLA	X----	1.986,00			
116210	TELEFONISTA.....	0	ECONOMIA Y HACIENDA	SCRT.GRAL. TECNICA	SEVILLA	X----	1.986,00			JORNADA TARDE: 2
1046910	TELEFONISTA.....	0	EDUCACIÓN	SCRT.GRAL. TECNICA	SEVILLA	X----	1.986,00			
8318710	TELEFONISTA.....	2	EDUCACIÓN	SCRT.GRAL. TECNICA	SEVILLA	X----	1.986,00			JORNADA TARDE
8259710	TELEFONISTA.....	1	TURISMO,COM. Y DEP.	SCRT.GRAL. TECNICA	SEVILLA	X----	1.986,00			JORNADA TARDE
7057710	TELEFONISTA.....	0	GOBERNACIÓN	SCRT.GRAL. TECNICA	SEVILLA	X----	1.986,00			JORNADA TARDE
2706710	TELEFONISTA.....	1	TURISMO,COM. Y DEP.	SCRT.GRAL. TECNICA	SEVILLA	X----	1.986,00			
2508810	TELEFONISTA.....	0	EMPLEO	SCRT.GRAL. TECNICA	SEVILLA	X----	1.986,00			
2321110	TELEFONISTA.....	0	AGRICULTURA Y PESCA	SCRT.GRAL. TECNICA	SEVILLA	X----	1.986,00			
1581510	TELEFONISTA.....	1	IGUALDAD Y B.SOCIAL	SCRT.GRAL. TECNICA	SEVILLA	X----	1.986,00			
1458210	TELEFONISTA.....	0	CULTURA	SCRT.GRAL. TECNICA	SEVILLA	X----	1.986,00			
568110	TELEFONISTA.....	0	SALUD	SCRT.GRAL. TECNICA	SEVILLA	X----	1.986,00			
201210	TELEFONISTA.....	0	OO.PP. Y TRANSPORTES	SCRT.GRAL. TECNICA	SEVILLA	X----	1.986,00			
42910	TELEFONISTA.....	0	GOBERNACIÓN	SCRT.GRAL. TECNICA	SEVILLA	X----	1.986,00			
2718810	TELEFONISTA.....	0	INNOV.,CIENCIA Y EMP	SEC. GRAL. TCA.	SEVILLA	X----	1.986,00			
6677310	TELEFONISTA.....	0	JUSTICIA Y ADMON.PCA	SECRET. GRAL. TCA.	SEVILLA	X----	1.986,00			JORNADA TURNO
2152210	TELEFONISTA.....	1	SALUD	SECRETARÍA GENERAL	SEVILLA	X----	1.986,00			
11790110	TELEFONISTA.....	0	VVDA. Y ORD.TERR.	S.G.T.	SEVILLA	X----	1.986,00			
3177810	TELEFONISTA.....	0	JUSTICIA Y ADMON.PCA	SV.APYO.ADMON.JUST.	SEVILLA	X----	1.986,00			
1970010	TELEFONISTA.....	1	PRESIDENCIA	SV.PUBLICACIONES/BOJ	SEVILLA	X----	1.986,00			

TOTAL PROVINCIA: 11

TOTAL CATEGORIA: 31

(*) Puesto perteneciente a más de una categoría.

ANEXO 4

Código	Denominación	N V U A M C	Consejería / Org. Autonomo	Centro	Localidad	C. Esp		REQ. PARA DESEMPEÑO		Otras Características
						RFIDP	EUROS	Exp	Titulación Formación	

CONVOCATORIA: TRASLADO LABORALES 2009

GRUPO 005 CERTIFICADO ESCOLAR, FORM.LABORAL

CATEGORIA 5095 EXPENDEDOR

PROVINCIA 04 ALMERIA

2979610	EXPENDEDOR.....	2	CULTURA	MUSEO	ALMERIA	X----	3.322,32			JORNADA FESTIVOS JORNADA TURNO
---------	-----------------	---	---------	-------	---------	-------	----------	--	--	-----------------------------------

TOTAL PROVINCIA: 2

PROVINCIA 11 CADIZ

2979710	EXPENDEDOR.....	0	CULTURA	MUSEO	CADIZ	X----	3.322,32			JORNADA FESTIVOS JORNADA TURNO
9939610	EXPENDEDOR.....	2	CULTURA	CONJ.ARQ.BAELO CLAUD	TARIFA	X----	3.322,32			

TOTAL PROVINCIA: 2

PROVINCIA 14 CORDOBA

6959010	EXPENDEDOR.....	0	CULTURA	C. AND. IMAGEN (CO)	CORDOBA	X----	3.322,32			
7035210	EXPENDEDOR.....	0	CULTURA	C. AND. IMAGEN (CO)	CORDOBA	X----	3.322,32			
2979910	EXPENDEDOR.....	0	CULTURA	MUSEO ARQUEOLOGICO	CORDOBA	X----	3.322,32			JORNADA TARDE JORNADA FESTIVOS JORNADA TURNO
2979810	EXPENDEDOR.....	0	CULTURA	MUSEO BELLAS ARTES	CORDOBA	X----	3.322,32			JORNADA FESTIVOS JORNADA TURNO

TOTAL PROVINCIA: 0

PROVINCIA 18 GRANADA

2980010	EXPENDEDOR.....	0	CULTURA	MUSEO ARQUEOLOGICO	GRANADA	X----	3.322,32			JORNADA FESTIVOS JORNADA TURNO
2980110	EXPENDEDOR.....	0	CULTURA	MUSEO BELLAS ARTES	GRANADA	X----	3.322,32			JORNADA FESTIVOS JORNADA TURNO
2980210	EXPENDEDOR.....	0	CULTURA	MUSEO CASA TIROS	GRANADA	X----	3.322,32			JORNADA FESTIVOS JORNADA TURNO
1556510	EXPENDEDOR.....	1	CULTURA	PATR.ALHAMBRA/GENIFE	GRANADA	X----	3.322,32			JORNADA FESTIVOS JORNADA TURNO

TOTAL PROVINCIA: 1

PROVINCIA 21 HUELVA

2980310	EXPENDEDOR.....	1	CULTURA	MUSEO	HUELVA	X----	3.322,32			JORNADA FESTIVOS JORNADA TURNO
---------	-----------------	---	---------	-------	--------	-------	----------	--	--	-----------------------------------

TOTAL PROVINCIA: 1

PROVINCIA 23 JAEN

2980410	EXPENDEDOR.....	0	CULTURA	MUSEO AA.CC. POPUL.	CAZORLA	X----	3.322,32			JORNADA FESTIVOS JORNADA TURNO
2980510	EXPENDEDOR.....	0	CULTURA	MUSEO	JAEN	X----	3.322,32			JORNADA FESTIVOS JORNADA TURNO
10815410	EXPENDEDOR.....	2	CULTURA	CONJ.ARQ. DE CASTULO	LINARES	X----	3.322,32			JORNADA FESTIVOS JORNADA TURNO
2980610	EXPENDEDOR.....	0	CULTURA	MUSEO	UBEDA	X----	3.322,32			JORNADA FESTIVOS JORNADA TURNO

TOTAL PROVINCIA: 2

PROVINCIA 41 SEVILLA

2981110	EXPENDEDOR.....	0	CULTURA	C.AND.ARTE CONTEMP.	SEVILLA	X----	3.322,32			JORNADA FESTIVOS JORNADA NOCTURNA JORNADA TURNO
2981010	EXPENDEDOR.....	2	CULTURA	MUSEO AA.CC. POPUL.	SEVILLA	X----	3.322,32			JORNADA FESTIVOS JORNADA TURNO
2980810	EXPENDEDOR.....	1	CULTURA	MUSEO ARQUEOLOGICO	SEVILLA	X----	3.322,32			JORNADA FESTIVOS JORNADA TURNO
2980910	EXPENDEDOR.....	1	CULTURA	MUSEO BELLAS ARTES	SEVILLA	X----	3.322,32			JORNADA FESTIVOS JORNADA TURNO
2981210	EXPENDEDOR.....	1	CULTURA	MUSEO CASA MURILLO	SEVILLA	X----	3.322,32			JORNADA FESTIVOS JORNADA TURNO

TOTAL PROVINCIA: 5

TOTAL CATEGORIA: 13

(*) Puesto perteneciente a más de una categoría.

ANEXO 4

Código	Denominación	N V U A M C	Consejería / Org. Autonomo	Centro	Localidad	C. Esp		REQ. PARA DESEMPEÑO		Otras Características
						RFIDP	EUROS	Exp	Titulación Formación	

CONVOCATORIA: TRASLADO LABORALES 2009

GRUPO 005 CERTIFICADO ESCOLAR, FORM.LABORAL

CATEGORIA 5100 PEÓN ESPECIALIZADO ARTES GRÁFICAS

PROVINCIA 41 SEVILLA

3107110 PEON ESPECIALIZADO ARTES GR 3 PRESIDENCIA SV.PUBLICACIONES/BOJ SEVILLA X---- 2.112,84 F: ARTES GRAFICA JORNADA TURNO

TOTAL PROVINCIA: 3

TOTAL CATEGORIA: 3

TOTAL GRUPO: 2609

PLAZAS TOTALES: 4796

(*) Puesto perteneciente a más de una categoría.

PUBLICACIONES

Textos Legales nº 41

Título: Ley de Carreteras de Andalucía



Edita e imprime: Servicio de Publicaciones y BOJA
Secretaría General Técnica
Consejería de la Presidencia

Año de edición: 2006

Distribuye: Servicio de Publicaciones y BOJA

Pedidos: Servicio de Publicaciones y BOJA
Apartado Oficial Sucursal núm. 11. 41014-SEVILLA
También está a la venta en librerías colaboradoras

Forma de pago: El pago se realizará de conformidad con la liquidación
que se practique por el Servicio de Publicaciones y BOJA
al aceptar el pedido, lo que se comunicará a vuelta de correo

P.V.P.: 4,13 € (IVA incluido)

FRANQUEO CONCERTADO núm. 41/63