

3. Otras disposiciones

CÁMARA DE CUENTAS DE ANDALUCÍA

RESOLUCIÓN de 16 de diciembre de 2013, por la que se ordena la publicación del Informe anual sobre la rendición de cuentas del Sector Público Local Andaluz, correspondiente al ejercicio 2011.

En virtud de las facultades que me vienen atribuidas por el artículo 21 de la Ley 1/1988, de 17 de marzo, de la Cámara de Cuentas de Andalucía, y del acuerdo adoptado por el Pleno de esta Institución, en la sesión celebrada el 5 de noviembre de 2013,

R E S U E L V O

De conformidad con el art. 12 de la citada Ley 1/1988, ordenar la publicación del Informe anual sobre la rendición de cuentas del Sector Público Local Andaluz, correspondiente al ejercicio 2011.

Sevilla, 16 de diciembre de 2013.- El Presidente, Antonio M. López Hernández.

INFORME ANUAL SOBRE LA RENDICIÓN DE CUENTAS DEL SECTOR PÚBLICO LOCAL ANDALUZ EJERCICIO 2011

El Pleno de la Cámara de Cuentas de Andalucía, en su sesión celebrada el día 5 de noviembre de 2013, ha acordado aprobar por unanimidad de los presentes el Informe anual sobre la rendición de cuentas del Sector Público Local Andaluz, correspondiente al ejercicio 2011.

Í N D I C E

1. INTRODUCCIÓN
 - 1.1. Iniciativa de la fiscalización
 - 1.2. Plataforma de rendición de cuentas
2. OBJETIVOS
3. ALCANCE Y METODOLOGÍA
 - 3.1. Alcance
 - 3.2. Metodología
4. LIMITACIONES AL ALCANCE
5. CENSO DE ENTIDADES Y ESTRUCTURA ORGANIZATIVA
6. CUMPLIMIENTO DE LOS PLAZOS PARA LA APROBACIÓN DE LA CUENTA GENERAL, DEL PRESUPUESTO GENERAL Y DEL ESTADO DE LA LIQUIDACIÓN DEL PRESUPUESTO
7. RENDICIÓN DE LAS CUENTAS GENERALES DE 2011
8. REVISIÓN DE LAS CUENTAS RENDIDAS
9. CONCLUSIONES Y RECOMENDACIONES
10. ANEXOS
 - 10.1. Censo de entidades del sector público local andaluz y rendición de la Cuenta General del ejercicio 2011
 - 10.1.1 Diputaciones
 - 10.1.2 Ayuntamientos
 - 10.1.3 Entidades locales autónomas
 - 10.1.4 Mancomunidades
 - 10.1.5 Consorcios
 - 10.1.6 Fundaciones

- 10.2. Situación de la aprobación del presupuesto general, del estado de la liquidación y de la Cuenta General de 2011
 - 10.2.1 Diputaciones
 - 10.2.2 Ayuntamientos
 - 10.2.3 Entidades locales autónomas
 - 10.2.4 Mancomunidades
 - 10.2.5 Consorcios
- 10.3. Validaciones relevantes de la Plataforma de la CCA
 - 10.3.1 Validaciones en el modelo normal de la instrucción de contabilidad
 - 10.3.2 Validaciones en el modelo simplificado de la instrucción de contabilidad
 - 10.3.3 Validaciones en el modelo básico de la instrucción de contabilidad

ABREVIATURAS Y SIGLAS

%	Porcentaje
Art.	Artículo
BOE	Boletín Oficial del Estado
BOJA	Boletín Oficial de la Junta de Andalucía
CCA	Cámara de Cuentas de Andalucía
CCAA	Comunidad Autónoma
DG	Dirección General
EHA	Ministerio de Economía y Hacienda
ELA	Entidad local autónoma
IGAE	Intervención General de la Administración del Estado
INCL	Instrucción de Contabilidad Local modelo normal, aprobado por Orden EHA/4041/2004, de 23 de noviembre
LAULA	Ley 5/2010, de 11 de junio, de autonomía local de Andalucía
LCCA	Ley 1/1988, de 17 de marzo, de la Cámara de Cuentas de Andalucía
LO	Ley Orgánica
LRBRL	Ley 7/1985, de 3 de abril, reguladora de las bases de régimen local
N.º	Número
OCEX	Órganos de control externo
OOAA	Organismo autónomo
S/D	Sin datos
ss.	Siguientes
SSMM	Sociedad Mercantil
SPLA	Sector público local andaluz
TCu	Tribunal de Cuentas
TRLRHL	Real Decreto Legislativo 2/2004, de 5 de marzo, por el que se aprueba el texto refundido de la Ley reguladora de las haciendas locales

1. INTRODUCCIÓN

1.1. Iniciativa de la fiscalización

- 1 Tal y como determinan los arts. 130 y 194 de la Ley Orgánica 2/2007, de 19 de marzo, de reforma del Estatuto de Autonomía de Andalucía, las entidades locales de la CCAA de Andalucía quedan sujetas a la fiscalización de su gestión económico-financiera por la CCA.

Por ello, y con arreglo a los arts. 8 y 11 de la Ley 1/1988, de 17 de marzo, de la Cámara de Cuentas de Andalucía, esta institución incluye en el Plan de Actuaciones de 2013 la elaboración de un informe sobre el sector público local andaluz referido al ejercicio presupuestario 2011.

Se trata de un trabajo de fiscalización de carácter general, no específico, por lo que necesariamente ha de incluirse en cada Plan de Actuaciones anual, dada su naturaleza recurrente (art. 49.2 del Reglamento de Organización y Funcionamiento de la Cámara de Cuentas de Andalucía).

El informe correspondiente a la rendición de las Cuentas Generales de 2009 y 2010 (SL 01/2011 y SL 01/2012, respectivamente) fue aprobado por el Pleno de esta institución el 30 de enero de 2013.

- 2 En sesión celebrada el 2 de mayo de 2013, la Comisión de Hacienda y Administración Pública del Parlamento de Andalucía emitió una Resolución con motivo de ese informe anual en la que, entre otras consideraciones:
 - Manifiesta su postura favorable al incremento de los medios y las competencias de la CCA para así reforzar su capacidad y la eficacia de su labor fiscalizadora.
 - Apremia a las entidades locales para que adopten las medidas necesarias que aseguren el cumplimiento de las recomendaciones recogidas en dicho informe.
 - Exhorta a las diputaciones provinciales para que incrementen su labor de asesoramiento, asistencia técnica y de colaboración con los pequeños municipios a fin de que puedan formar, aprobar y rendir su Cuenta General en plazo, entre otros aspectos.
 - Insta al Consejo de Gobierno para que solicite al Gobierno de la Nación que:
 - realice las oportunas reformas legislativas que unifiquen los plazos de rendición de la Cuenta General, lo que mejorará la transparencia y la oportunidad de esta información.
 - mediante las oportunas reformas normativas, se establezcan los criterios de consolidación de los estados contables de los entes locales y de sus entes dependientes.
- 3 Además, el Parlamento de Andalucía recomienda el cumplimiento de los acuerdos entre el Gobierno de la Nación y las entidades locales de 7 de abril de 2010¹ y de 25 de enero de 2012², así

¹ Acuerdo marco con las entidades locales sobre sostenibilidad de las finanzas públicas 2010-2013, que establecía la aprobación por parte de dichas entidades de un plan de racionalización de las estructuras de sus respectivos sectores públicos, administrativos y empresariales, con el objetivo de mejorar la eficiencia y reducir el gasto público.

como su posición contraria a toda reforma de la Administración Local que suponga un menoscabo de la autonomía local o que se realice sin el indispensable consenso con las entidades locales del Estado español.

1.2. Plataforma de rendición de cuentas

Rendición telemática

- 4 Con la entrada en vigor en 2006 de las Instrucciones de Contabilidad Local, la CCA adaptó la Plataforma de Rendición Telemática de Cuentas al formato normalizado que estableció la IGAE.

Esta herramienta ha experimentado sucesivas modificaciones y en la actualidad se regula en la Resolución de 11 de junio de 2012 por la que se hace público el Acuerdo del Pleno de la Cámara de Cuentas de Andalucía de 29 de mayo de 2012³. Con ella se ha simplificado la documentación electrónica que se remite, reducido el número de documentos electrónicos que se envían y actualizado los formatos de las empresas municipales, estableciéndose el XBRL.

Coordinación con el Tribunal de Cuentas

- 5 El 1 de julio de 2008 se suscribe un convenio de colaboración por cuatro años entre el TCu y la CCA con el fin de coordinar la rendición telemática. Como consecuencia de éste, se permite remitir la Cuenta General en un único procedimiento telemático tras el cual se considera rendida en ambas instituciones a todos los efectos.
- 6 El 20 de junio de 2012 se firma un nuevo convenio, que profundiza en el espíritu de colaboración recogido en el precedente y que simplifica el régimen en el que se desarrollan los sistemas telemáticos para facilitar la remisión de las cuentas, la explotación de sus contenidos y, en consecuencia, su fiscalización.

En su cumplimiento, se han remitido telemáticamente al TCu las Cuentas Generales de 2009 a 2011. En aras a la transparencia, están disponibles tanto en la página web de la CCA como en el Portal del Ciudadano del Tribunal de Cuentas.

2. OBJETIVOS

- 7 El objetivo general consiste en la evaluación del acto de rendición de la Cuenta General de 2011 por las entidades del SPLA y la verificación de su cumplimiento en el plazo legal fijado.
- 8 Los objetivos específicos se concretan en los siguientes:

² Acuerdo de reordenación y racionalización del sector público instrumental local y de control, eficiencia y reducción del gasto público gestionado por el mismo, que perseguía disciplinar la actividad de las administraciones públicas sin menoscabo de la calidad de los servicios que prestan.

³ BOJA nº 121, de 21 de junio de 2012

- La actualización del censo de 2011 de las entidades del sector público local andaluz.
- El cruce de tales datos con los del Tribunal de Cuentas a fin de que resulten idénticos, dado el compromiso de colaboración adquirido entre ambas instituciones.
- La cuantificación y valoración del nivel de rendición alcanzado en 2011.
- El análisis del ciclo presupuestario, con especial detenimiento en los plazos de aprobación del presupuesto general, del estado de la liquidación del presupuesto y de la Cuenta General.
- La evaluación de la consistencia de los datos económicos recogidos en las cuentas rendidas mediante el empleo del sistema de validaciones implantado en la Plataforma.

3. ALCANCE Y METODOLOGÍA

3.1. Alcance

- 9 El alcance temporal de este informe se refiere al ejercicio 2011.
- 10 En cuanto al ámbito subjetivo, lo constituye el conjunto de entes del sector público local andaluz en los términos del art. 2 de la ley 1/1988, de 17 de marzo, de la Cámara de Cuentas de Andalucía y el art. 2 de su Reglamento de Organización y Funcionamiento. Esto es, los ayuntamientos, las diputaciones provinciales, las entidades locales autónomas, las mancomunidades y los consorcios andaluces, así como sus entes dependientes: organismos autónomos, sociedades mercantiles y las fundaciones públicas locales (**§ 20**).

Con respecto a las sociedades mercantiles, únicamente van a ser consideradas las que tengan su capital social participado por una sola entidad local en más de un 50%. En estos casos, sus cuentas anuales estarán recogidas en la Cuenta General de aquella, bien como parte integrante de su contenido -lo que ocurre si hay una íntegra participación local-, o entre su documentación complementaria -en el supuesto de que la titularidad local sea mayoritaria pero no total-.

- 11 Las ocho diputaciones provinciales y los veintinueve ayuntamientos de municipios con población superior a 50.000 habitantes, además, serán objeto de un informe individualizado específico (SL 02/2013).
- 12 No se analizan en este trabajo fiscalizador las cuentas anuales de las fundaciones públicas locales.

Con el respaldo jurídico que supuso la promulgación de la ley 5/2010, de 11 de junio de Autonomía Local de Andalucía (LAULA), se ha impulsado la rendición de estas entidades. Para ello, se ha comenzado con la confección de su censo a partir del informe SL 06/2011 sobre las Fundaciones Públicas Locales 2010 para, a continuación, comunicarles su deber de rendir. Las primeras cuentas que presentarán serán las de 2012 (**§ 38**).

- 13 El ámbito objetivo lo compone la Cuenta General rendida.

3.2. Metodología

14 La metodología seguida se ha concretado en las siguientes actuaciones:

- Actualización del censo de población a 1 de enero de 2011 conforme a la información del Instituto Nacional de Estadística.
- Depuración del censo de entidades con la información procedente de otros registros y datos oficiales, la remitida a esta institución por las propias entidades y la resultante de otras actuaciones fiscalizadoras.
- En el caso de los organismos autónomos y sociedades mercantiles que se encuentran sin actividad en 2011 y que hayan sido detectados, se ha requerido a la entidad principal de la que dependen para que se proceda a iniciar el proceso para su liquidación, y posterior extinción.

De haberse ya producido, se le ha solicitado la evidencia documental justificativa de tal hecho para poder proceder a su baja en el censo de la CCA.

- Análisis del acto de rendición de la Cuenta General, atendiendo a distintos criterios: por tipo de entidad, con o sin integridad, en plazo o fuera de plazo, o por estratos de población.
 - Verificación y análisis de las fechas de aprobación del presupuesto general, del estado de la liquidación del presupuesto y de la Cuenta General de las entidades locales que han rendido.
 - La evaluación de la coherencia, la integridad, la validez y la presentación de las cuentas rendidas mediante la aplicación de una batería de validaciones.
 - Seguimiento de los requerimientos que realiza el Tribunal de Cuentas para solventar las deficiencias detectadas en la revisión de las cuentas y control de los reenvíos que efectúan las entidades a su solicitud.
 - Publicación en la página web de la Cámara de Cuentas de Andalucía de la relación de entidades que no han rendido las cuentas. Esta medida se toma para potenciar la rendición, lo que implica favorecer el aumento de la transparencia.
- 15 Por último, señalar que el bajo nivel de rendición alcanzado (**\$55 y ss**) determina la poca representatividad de los estados financieros agregados, por lo que no se incluye en este informe el análisis ni de magnitudes presupuestarias, ni de las económicas, ni de las patrimoniales, al no ser las conclusiones obtenidas representativas de la situación del sector público local andaluz, como ya se hizo en los informes SL01/2011 y SL 01/2012 (**§ 1**).
- 16 La lectura adecuada de este Informe requiere que se tenga en cuenta el contexto global del mismo. Cualquier conclusión hecha sobre un epígrafe o párrafo concreto pudiera no tener sentido aisladamente considerada.

- 17 La fecha de corte fijada para la elaboración de este informe ha sido el 9 de julio de 2013, incluyéndose la información recibida hasta ese momento. Los trabajos de campo finalizaron el 23 de julio de 2013.

4. LIMITACIONES AL ALCANCE

- 18 La principal limitación al alcance deriva del incumplimiento del acto de rendición de la Cuenta General por las entidades locales andaluzas, cifrado en un 57,03% para el ejercicio 2011.

En este sentido, se han detectado determinados entes que han remitido a la CCA su Cuenta General sin que esté aprobada por el pleno, por lo que no se da por rendida ya que se ha incumplido el proceso que para su tramitación y aprobación establece la normativa vigente.

- 19 Por otra parte, en relación con las sociedades mercantiles, cuando son varias entidades locales las que las participan de manera que ostentan una posición individual minoritaria pero superior al 50% si acumulan sus títulos, la ley no atribuye a ninguna de ellas su condición de principal respecto de aquéllas. Por tal motivo no aportan sus cuentas anuales en el acto de rendición.

En consecuencia, y habida cuenta de que no existe un registro oficial obligatorio en el que deban inscribirse y salvo que la sociedad mercantil decida por iniciativa propia dirigirse a la CCA y remitir sus cuentas anuales, este tipo de entidades escapan de su control pese a ser obligatoria su fiscalización, según el art. 2.2 del Reglamento de Organización y Funcionamiento de la Cámara de Cuentas de Andalucía (§53).

5. CENSO DE ENTIDADES Y ESTRUCTURA ORGANIZATIVA

- 20 El art. 2 de la LCCA y el 2 del Reglamento de Organización y Funcionamiento de la Cámara de Cuentas de Andalucía precisan qué entidades son las que conforman el sector público local andaluz (§53).

- En primer lugar, las corporaciones locales que forman parte del territorio de la comunidad autónoma junto con los organismos autónomos y empresas públicas de ellas dependientes.
- En segundo lugar, las entidades instrumentales del sector público local de Andalucía.
- Y por último, cuantos organismos y entidades sean incluidos por norma legal en este sector público.

Así, y en relación con esto, hay que mencionar a la Ley de Autonomía Local de Andalucía (LAULA) y al tratamiento que dispensa a las fundaciones públicas locales, consorcios y mancomunidades.

- 21 En el ejercicio 2011, el censo del sector público local andaluz está constituido por 1.978 entes, tal y como se detalla en el anexo 1, con la estructura que aparece en el gráfico nº 1.

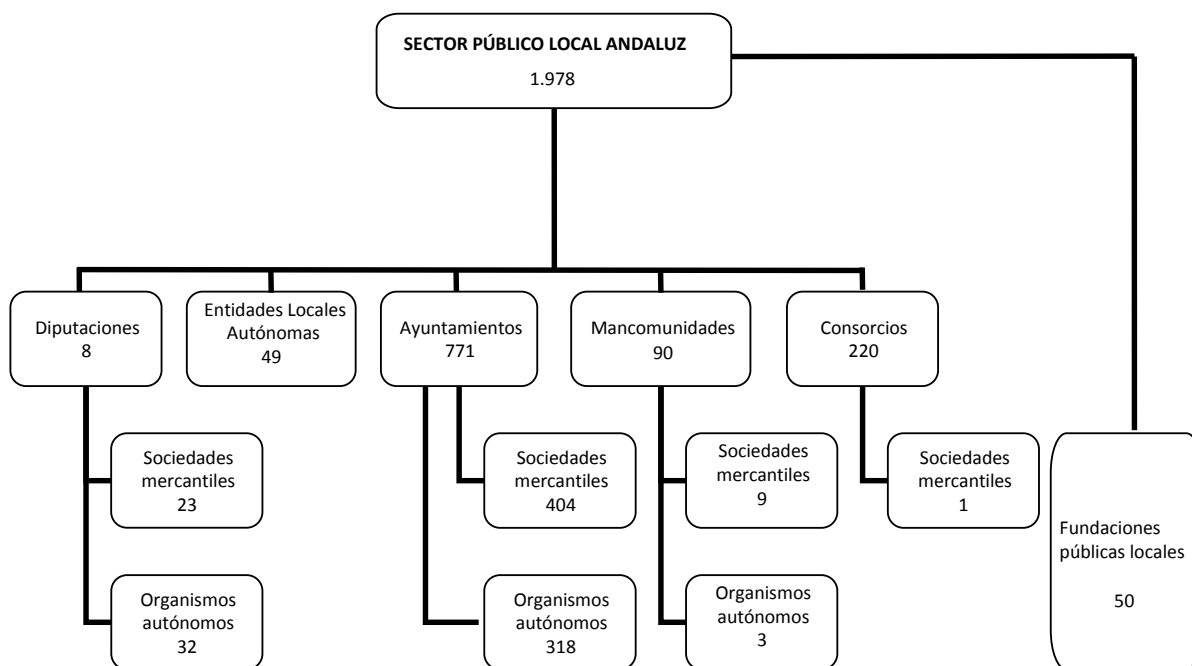

Fuente: Censo CCA

Gráfico nº 1

22 El gráfico nº 2 muestra la distribución del Sector público local andaluz en el ejercicio 2011 por tipo de entes:

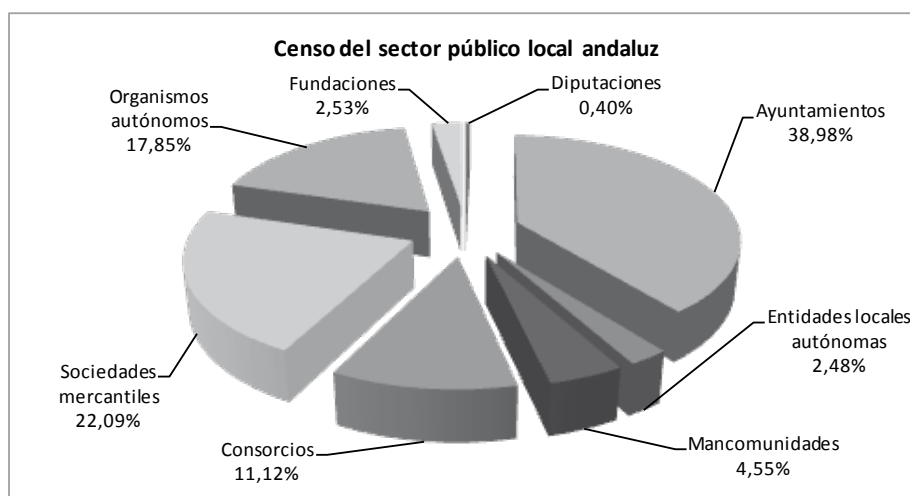

Fuente: Plataforma de rendición. Elaboración propia

Gráfico nº 2

Los ayuntamientos representan el 38,98% de los entes locales censados, alcanzando el 75,48% si les agregamos sus entidades instrumentales dependientes (SSMM y OAAA).

- 23 El detalle y las variaciones respecto al ejercicio anterior se muestran en el cuadro nº 1:

Tipo de ente	2010	Altas	Bajas	2011
Diputaciones Provinciales	8	-	-	8
Ayuntamientos	771	-	-	771
Entidades Locales Autónomas	50	-	1	49
Mancomunidades	87	5	2	90
Consortios	209	11	-	220
Total entidades locales principales	1.125	16	3	1.138
Sociedades Mercantiles	434	12	9	437
Organismos Autónomos	365	3	15	353
Fundaciones	-	50	-	50
Total entidades dependientes	799	65	24	840
Total general	1.924	81	27	1.978

Fuente: Censo CCA y plataforma de rendición. Elaboración propia.

Cuadro nº1

Los entes públicos empresariales y las agrupaciones de interés económico se incluyen como sociedades mercantiles por tener un régimen contable similar.

Los cambios más significativos son los relativos al alta de las fundaciones públicas locales, que se incorporan por primera vez al censo, y los correspondientes a las otros dos tipos de entidades dependientes -las sociedades mercantiles y los organismos autónomos-.

- 24 Se han detectado, al menos, 40 entidades que están sin actividad, por lo que se debe proceder a la tramitación o finalización, en su caso, del proceso para su liquidación y/o disolución.

El TRLRHL, en su art. 208, impone a todas las entidades locales la obligación de formar anualmente la Cuenta General y rendirla. Sin embargo, dicha condición de inactividad, y que suele implicar el que no sean elaboradas las cuentas anuales del ente en cuestión, ha sido alegada en algunos casos para justificar el incumplimiento de tal obligación por no formar su cuenta y, en consecuencia, no rendirla ni a los órganos de control interno de la entidad de la que dependen ni a la CCA.

Su disolución evitaría una estructura administrativa innecesaria que, además, en el caso de entes dependientes, tiene una incidencia directa en las cuentas de las entidades de las que dependen.

- 25 Se observa una tendencia en los últimos ejercicios por parte de las entidades locales a iniciar los procesos para la liquidación de entidades dependientes, en algunos casos por estar sin actividad y, en otros, por la ejecución de los planes de ajustes que deben aplicar como consecuencia de la situación económica que atraviesan.

Diputaciones provinciales

- 26 De las ocho diputaciones provinciales dependen 32 organismos autónomos y 23 sociedades mercantiles, una de ellas sin actividad.

Los servicios prestados a los municipios por las diputaciones provinciales y el control interno de su actividad económico-financiera y contable en el ejercicio 2011, está siendo objeto de fiscalización en 2013 en las diputaciones de Cádiz, Córdoba, Huelva y Sevilla (SL 06/2012) y está previsto para las de Almería, Granada, Jaén y Málaga (SL 12/2013).

Ayuntamientos

- 27 El detalle de los 771 ayuntamientos, por tramos de población de municipios y por provincias, se recoge en los gráficos nº 3 y 4:

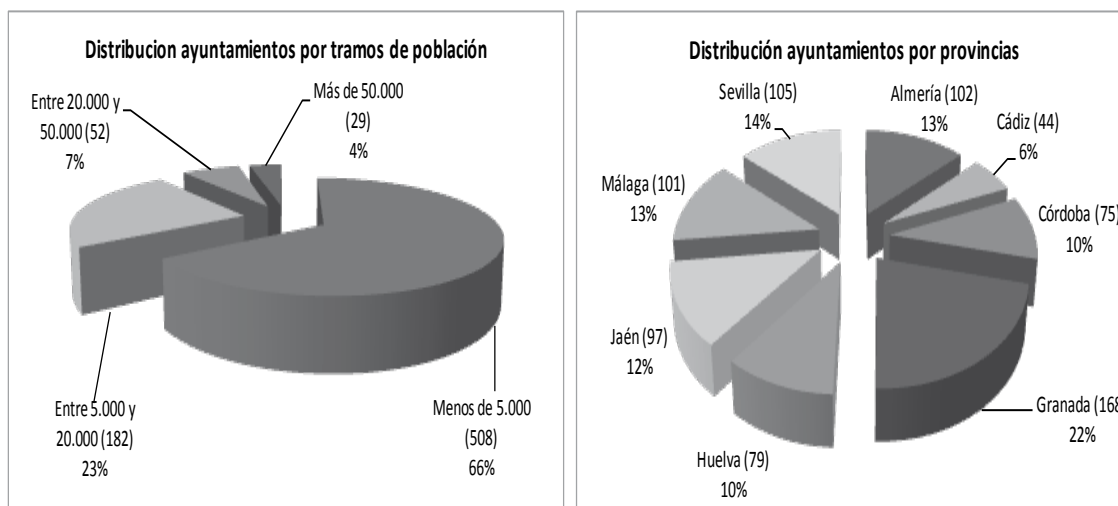

Fuente: Plataforma de rendición.

Gráfico nº3

Gráfico nº4

El 66% de los ayuntamientos se concentran en municipios que tienen una población inferior a 5.000 habitantes, mientras que tan sólo 29 ayuntamientos lo son de municipios cuya población supera los 50.000 habitantes.

En cuanto a las provincias, 168 ayuntamientos se encuentran localizados en Granada, lo que representa el 22% del total. En el extremo opuesto, el mínimo, lo presenta Cádiz con un 6%.

- 28 El detalle de los 771 ayuntamientos y sus entidades dependientes, por provincias y tramos de población, se recogen en los cuadros nº 2 y 3:

Provincia	Ayuntamientos		Sociedades mercantiles		Organismos autónomos		Total	
Almería	102	13,23%	17	4,21%	20	6,29%	139	9,31%
Cádiz	44	5,71%	78	19,31%	50	15,72%	172	11,52%
Córdoba	75	9,73%	28	6,93%	33	10,38%	136	9,11%
Granada	168	21,79%	40	9,90%	29	9,12%	237	15,87%
Huelva	79	10,25%	39	9,65%	23	7,23%	141	9,44%
Jaén	97	12,58%	14	3,47%	45	14,15%	156	10,45%
Málaga	101	13,10%	79	19,55%	63	19,81%	243	16,28%
Sevilla	105	13,62%	109	26,98%	55	17,30%	269	18,02%
Total	771	100%	404	100%	318	100%	1.493	100%

Fuente: Plataforma de rendición. Elaboración propia

Cuadro nº2

Tramos	Ayuntamientos		Sociedades mercantiles		Organismos autónomos		Total	
Menos de 5.000	508	65,89%	42	10,40%	20	6,29%	570	38,18%
Entre 5.000 y 20.000	182	23,61%	110	27,23%	95	29,87%	387	25,92%
Entre 20.000 y 50.000	52	6,74%	95	23,51%	104	32,70%	251	16,81%
Más 50.000	29	3,76%	157	38,86%	99	31,13%	285	19,09%
Total	771	100%	404	100%	318	100%	1.493	100%

Fuente: Plataforma de rendición. Elaboración propia

Cuadro nº3

La provincia de Sevilla, con un 18%, seguida de Granada y Málaga son las que tienen el mayor número de entes, mientras que Almería, Córdoba y Huelva tienen el porcentaje menor, un 9%.

En 2011 hay 586 ayuntamientos que no tienen sociedades mercantiles y 639 son los que no cuentan con organismos autónomos.

Por otra parte, el 89% de los ayuntamientos (690) tienen menos de 20.000 habitantes; este tipo de ente es el que cuenta con el 37% de las entidades dependientes (267). Por el contrario, el 11%(81), representativo de los municipios de más de 20.000 habitantes, concentra al 63% (455) de las entidades instrumentales.

Entidades locales autónomas

- 29 En 2011 hay censadas 49 entidades locales autónomas, de las que cinco están sin actividad. Estas ELA se incardinan en 35 municipios. El de Jerez de la Frontera concentra al 16% de las que tienen actividad.

Consortios

- 30 Únicamente un consorcio de los 220 registrados tiene entes dependientes; concretamente una sociedad mercantil.
- 31 Estas entidades van a ser objeto de fiscalización en 2013 (SL 07/2013) con la finalidad, entre otras, de depurar el censo y analizar los aspectos más significativos de su actividad, ámbito de actuación, estructura, financiación y gestión económico-financiera.
- 32 El cuadro nº 4 muestra el detalle de sus fines y actividad:

Fines y actividades	Nº	%
Administración, limpieza, vigilancia, conservación y mantenimiento de parques, vías verdes y caminos rurales	21	9,55%
Cultura y turismo	33	15,00%
Formación	8	3,64%
Promoción y desarrollo	16	7,27%
Servicio de abastecimiento, saneamiento y distribución de agua	12	5,45%
Servicios de extinción de incendios	7	3,18%
Servicios de recogida, eliminación y tratamiento de residuos sólidos urbanos	18	8,18%
Transportes	10	4,55%
Unidades territoriales de empleo, desarrollo local y tecnológico UTEDLT	95	43,18%
Total consorcios	220	100%

Fuente: Censo CCA y plataforma de rendición. Elaboración propia

Cuadro nº 4

- 33 Mención especial merecen los 95 consorcios para el funcionamiento de las unidades territoriales de empleo, desarrollo local y tecnológico (UTEDLT) cuya gestión en los ejercicios 2010-2012 ha sido objeto de una fiscalización específica (OE 03/2012).

Estas entidades, que fueron creadas en 2002 por la Consejería de Empleo junto con determinadas corporaciones locales, deben extinguirse tras la aprobación de la Ley 1/2011, de 17 de febrero, de Reordenación del Sector Público de Andalucía.

Desde el 30 de septiembre de 2012 no cuentan con dotación presupuestaria ni personal, aunque aún están pendientes de disolución.

Mancomunidades

- 34 Hay tres organismos autónomos y nueve sociedades mercantiles que dependen de las 90 mancomunidades censadas. De estas últimas al menos 13 están sin actividad.
- 35 El detalle de las mancomunidades por provincias se refleja en el gráfico nº 5:

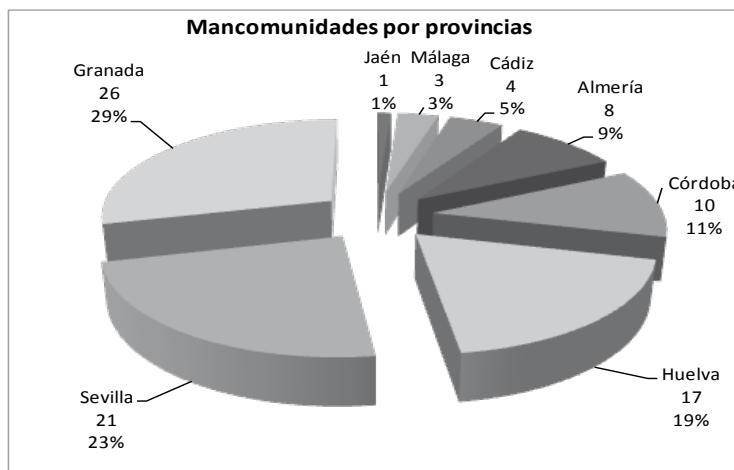

Fuente: Plataforma de rendición. Elaboración propia

Gráfico nº 5

Las provincias de Granada, Huelva y Sevilla, con el 71%, aglutinan el mayor porcentaje de mancomunidades, mientras que la provincia de Jaén sólo tiene constituida una mancomunidad.

Estos entes asociativos están siendo objeto de fiscalización en 2013 (SL 08/2013).

Fundaciones

- 36 En el Plan de Actuaciones de 2011 se incluyó una fiscalización dirigida a conocer cuáles eran las fundaciones públicas locales y a analizar su régimen jurídico (SL 06/2011). El informe, elaborado en el primer semestre de 2012, determina que al menos 50 fundaciones que operan en Andalucía tienen esta consideración.

Este trabajo de fiscalización referido al ejercicio 2010, ha tenido como objetivo fundamental elaborar un censo de fundaciones públicas locales andaluzas y, partiendo de dicho censo, realizar una serie de comprobaciones sobre aspectos significativos, tales como su finalidad, ámbito de actuación, etc. Además, se han evaluado los procedimientos establecidos para efectuar el seguimiento, la gestión y el control de su actividad económico-financiera.

- 37 En cuanto a la finalidad, la mayoría (21) persigue fines de índole cultural, repartiéndose el resto entre los de fomento de la economía (9), los docentes (5), los benéfico-asistenciales (4) y otros (11).
- 38 En los meses de junio y julio de 2013, una vez que la plataforma de rendición telemática estaba en condiciones de recibir sus cuentas, se informó a las entidades de su obligación de rendirlas a la CCA, procediéndose a darlas de alta (§12).

6. CUMPLIMIENTO DE LOS PLAZOS PARA LA APROBACIÓN DE LA CUENTA GENERAL, DEL PRESUPUESTO GENERAL Y DEL ESTADO DE LIQUIDACIÓN DEL PRESUPUESTO

Aprobación del presupuesto general

- 39 Con motivo del acto de rendición de la Cuenta General, hecho principal que justifica la elaboración de este informe, y en uso de las competencias fiscalizadoras que la legislación atribuye a la CCA, se requiere de las entidades locales la aportación de cierta información adicional que, si bien se encuentra al margen del contenido propio de la Cuenta General, guarda una relación directa con el ciclo presupuestario del que aquélla forma parte. Son fundamentalmente datos de índole formal con los que se contribuye a mejorar la transparencia del proceso de rendición de la Cuenta General.

De toda esta información, se ha decido focalizar el análisis en este informe sobre los datos aportados correspondientes a dos fechas: la de la aprobación del presupuesto general y la del estado de la liquidación del presupuesto.

- 40 El presupuesto general de una entidad local está compuesto por el presupuesto de la propia entidad, el de los organismos autónomos dependientes de ésta y por los estados de previsión de gastos e ingresos de las sociedades mercantiles cuyo capital social pertenezca íntegramente a aquélla (art. 164 del TRLRHL). Irá acompañado de los anexos referidos en el art. 166 de esta norma y a él se le unirá la documentación detallada en el art. 168.
- 41 Según los arts. 168 y 169 del TRLRHL, la formación del presupuesto general corre a cargo del Presidente de la corporación, quien habrá de remitirlo al Pleno para su aprobación, enmienda o devolución antes del día 15 de octubre del año anterior al del ejercicio correspondiente.

Tras su aprobación inicial es expuesto al público por 15 días para que los interesados puedan examinarlo y presentar reclamaciones, en su caso. Si así lo hicieran, el Pleno tendrá un mes para resolverlas y proceder a su aprobación definitiva; si no se formularan reclamaciones la aprobación inicial pasará a definitiva.

La aprobación definitiva habrá de realizarse antes del 31 de diciembre del año anterior al del ejercicio en que deba aplicarse. No obstante, si al iniciarse el ejercicio económico no hubiese entrado en vigor el presupuesto correspondiente, se considerará automáticamente prorrogado el del anterior.

- 42 Los datos sobre la aprobación del presupuesto general de 2011 de las 489 entidades que han rendido su Cuenta General (§55), se detallan en el anexo 2 y se resumen en el cuadro nº 5:

Entidad principal	Cuenta General rendida	Presupuesto general con fechas de aprobación no consideradas en este informe		Presupuesto general aprobado en plazo		Presupuesto general aprobado fuera de plazo	
		Nº	%	Nº	%	Nº	%
Diputaciones Provinciales	8	1	12,50%	5	62,50%	2	25,00%
Ayuntamientos	359	24	6,69%	42	11,70%	293	81,62%
Entidades Locales Autónomas	13	1	7,69%	0	0,00%	12	92,31%
Mancomunidades	30	1	3,33%	10	33,33%	19	63,33%
Consortios	79	12	15,19%	12	15,19%	55	69,62%
Total	489	39	7,98%	69	14,11%	381	77,91%

Fuente: plataforma de rendición telemática. Elaboración propia

Cuadro nº 5

El 14,11% de las que se disponen los datos cumplen en plazo con esta obligación mientras que el 77,91 %, no.

- 43 Al revisar las fechas comunicadas a la CCA en el proceso de rendición, se ha detectado un caso en el que no se ha cumplimentado la fecha de aprobación del presupuesto general y 38 en los que se consideran podría ser erróneas por encontrarse en alguno de los siguientes supuestos: ser anterior a la del comienzo de su tramitación (el 1 de enero de 2010), en ocho; o bien, ser posterior al término de su ejecución, el 31 de diciembre de 2011, en 30.

En estos 30 casos, la entidad local parece haber procedido a la aprobación del presupuesto general de 2011 después de la finalización de dicho ejercicio. De ser así, tal acto de aprobación pudiera no haber tenido efectos jurídicos dado que durante 2011 y por esta razón se debiera haber ejecutado el presupuesto prorrogado de 2010.

Aprobación del estado de la liquidación del presupuesto

- 44 El estado de liquidación del presupuesto es un documento con sustantividad y procedimiento de tramitación propios, y forma parte de la Cuenta General al ser uno de los cuatro documentos que componen las Cuentas Anuales de las entidades sujetas a la contabilidad pública, junto con el balance, la cuenta del resultado económico-patrimonial y la memoria.
- 45 El presupuesto de 2011 de las entidades locales y el de sus OOAA se debió haber liquidado, en cuanto a la recaudación de derechos y al pago de obligaciones, el 31 de diciembre de dicho año. La confección de la liquidación debió haberse realizado antes del 1 de marzo de 2012.

Su aprobación corresponde al presidente de la entidad local, previo informe de la Intervención. En el caso de los OAAA, su liquidación le debió ser remitida por el órgano competente a la entidad local para su aprobación por el presidente.

- 46 Tal aprobación se debe haber realizado antes del 31 de marzo de 2012 y una copia de liquidación ha de remitirse a la Administración del Estado y a la Comunidad Autónoma Andaluza.

Se tiene constancia de que todas las entidades del sector público local andaluz han aprobado sus respectivas liquidaciones de 2011 ya que el Ministerio de Hacienda y Administraciones Públicas tiene en su página web publicados todos estos documentos contables desde, al menos el 26 de febrero de 2013, fecha de la publicación consultada.

- 47 En este sentido, durante 2011 tuvo lugar la promulgación de la ley 2/2011, de 4 de marzo, de economía sostenible. En su art. 36 regula las consecuencias derivadas del incumplimiento por parte de las entidades locales de la obligación del art. 193.5 del TRLRHL de remitir una copia de la liquidación de su presupuesto de 2010 antes del 31 de marzo de 2012.

Así, aquéllas que no lo hubieran hecho antes del 30 de septiembre verían retenido el importe de las entregas mensuales a cuenta de su participación en los tributos del Estado.

Por esto, con motivo de la entrega a cuenta del mes de octubre de 2011 se practicó la primera retención, que afectó a 72 municipios andaluces. Tal número se reduce hasta 34 municipios en las entregas a cuenta de diciembre de 2011.

- 48 El detalle de las fechas de aprobación de la liquidación de los presupuestos se recoge en el anexo 2 y se resume en el cuadro nº 6.

Entidad local	Cuenta remitida	Liquidación con fechas de aprobación no consideradas en este informe		Liquidación aprobada en plazo		Liquidación aprobada fuera de plazo	
		Nº	%	Nº	%	Nº	%
Diputaciones Provinciales	8	0	0,00%	7	87,50%	1	12,50%
Ayuntamientos	359	7	1,95%	170	47,35%	182	50,70%
Entidades locales Autónomas	13	2	8,33%	3	25,00%	8	66,67%
Mancomunidades	30	2	3,45%	14	48,28%	14	48,28%
Consortios	79	2	2,53%	16	20,25%	61	77,22%
OAAA	170	6	1,80%	87	52,10%	77	46,11%
Total	659	19	2,14%	297	45,41%	343	52,45%

Fuente: plataforma de rendición telemática. Elaboración propia

Cuadro nº 6

Se han revisado un total de 659 liquidaciones, 489 corresponden a las entidades principales que han rendido la Cuenta General de 2011 y 170 a sus OAAA dependientes. Estas entidades son las que tienen obligación de aprobar la liquidación del presupuesto, a diferencia de las sociedades mercantiles.

El 45,41% cumplen en plazo con esta obligación mientras que el 52,45 %, no.

Al revisar las fechas comunicadas a la CCA en el proceso de rendición se han detectado cinco casos en los que no se ha cumplimentado esta información y catorce en los que se consideran podrían ser erróneas, por alguno de los siguientes motivos: en uno, por tener una fecha de aprobación posterior a 2012 y en los trece restantes, por tener una fecha de aprobación anterior a la finalización de 2011, ejercicio objeto de liquidación

Aprobación de la Cuenta General

- 49 Para que una Cuenta General pueda ser rendida es condición imprescindible que haya sido previamente formada y aprobada por el órgano competente según el procedimiento del art. 212 del TRLRHL con sujeción a los siguientes plazos temporales:
- Los estados y cuentas de la entidad local son rendidos por su presidente antes del día 15 de mayo del ejercicio siguiente al que correspondan. Los de los organismos autónomos y sociedades mercantiles cuyo capital pertenezca íntegramente a aquélla, rendidos y propuestos inicialmente por los órganos competentes de estos, se remiten a la entidad local en el mismo plazo.
 - La Cuenta General formada por la Intervención será sometida antes del día 1 de junio a informe de la Comisión Especial de Cuentas de la entidad local, constituida por miembros de los distintos grupos políticos integrantes de la corporación.
 - A continuación, y con el informe de la Comisión Especial, es expuesta al público por un plazo de 15 días durante los cuales, y ocho más, los interesados podrán presentar reclamaciones, reparos u observaciones. Examinados estos por la Comisión Especial y practicadas por ésta cuantas comprobaciones estime necesarias, emitirá nuevo informe.
 - Acompañada de los informes de la Comisión Especial y de las reclamaciones y reparos formulados, la Cuenta General se somete al Pleno de la corporación para que, en su caso, pueda ser aprobada antes del día 1 de octubre.
- 50 En este sentido, tanto la regla 102.4 de la INCL como la 90.4 del modelo simplificado precisan que la aprobación de la Cuenta General es un acto esencial para la fiscalización de ésta por los órganos de control externo, y que no requiere de la conformidad con las actuaciones reflejadas en ella, ni genera responsabilidad por razón de las mismas.
- 51 Los datos sobre la aprobación de la Cuenta General de 2011 se detallan en el anexo 2 y se resumen en el cuadro nº 7.

Entidad principal	Cuenta General rendida	Fechas de aprobación no consideradas en este informe		Aprobada en plazo		Aprobada fuera de plazo	
		Nº	%	Nº	%	Nº	%
Diputaciones provinciales	8	0	0,00%	7	87,50%	1	12,50%
Ayuntamientos	359	10	2,79%	160	44,57%	189	52,65%
Entidades Locales Autónomas	13	1	7,69%	1	7,69%	11	84,62%
Mancomunidades	30	1	3,33%	7	23,33%	22	73,33%
Consortios	79	10	12,66%	24	30,38%	45	56,96%
Total	489	22	4,50%	199	40,70%	268	54,80%

Fuente: Plataforma de rendición telemática. Elaboración propia

Cuadro nº 7

Así, el 40,70% de las que se disponen los datos cumplen en plazo con esta obligación mientras que el 54,80%, no.

- 52 Al revisar los datos comunicados a la CCA en el proceso de rendición, se ha detectado un caso en el que no se ha cumplimentado la fecha de aprobación de la Cuenta General y 21 en los que se consideran podrían ser erróneas, por encontrarse en alguno de los siguientes supuestos:
- Anterior a la finalización de 2011, en cinco entes.
 - Igual o anterior a la de la liquidación, en siete.
 - Posterior a la fecha de aprobación de la liquidación pero anterior al 31 de marzo de 2012⁴. En ocho casos.
 - Por último, hay un ayuntamiento en el que la fecha de aprobación de la Cuenta General sucede a la de la liquidación y es posterior en tan sólo 27 días al 31 de marzo de 2012.

7. RENDICIÓN DE LAS CUENTAS GENERALES DE 2011

- 53 Tienen la obligación de rendir a la CCA, por ser entes integrantes del sector público local andaluz (§20), los siguientes:
1. Las diputaciones provinciales, ayuntamientos y entidades locales autónomas, junto con sus organismos autónomos y sociedades mercantiles dependientes, en cuanto corporaciones locales que son.
 2. Las mancomunidades y consorcios (como entidades principales) y las fundaciones públicas locales (como dependientes), por tratarse de entidades incluidas en el sector público local andaluz en virtud de una norma legal (la LAULA).
- 54 Componen la Cuenta General de una entidad local la cuenta de la propia entidad -diputación, ayuntamiento, entidad local autónoma, mancomunidad, consorcio- y la de cada una de sus entes dependientes, ya sean organismos autónomos, fundaciones públicas locales o sociedades mercantiles de capital íntegramente municipal.

⁴ Fecha en la que finaliza el plazo para la aprobación de la liquidación del presupuesto, según resulta de los arts. 191.3 y 195.5 del TRLRHL.

En el caso de las sociedades mercantiles de participación local mayoritaria sus cuentas también forman parte de la Cuenta General pero como documentación complementaria, junto con las actas de arqueo y conciliaciones bancarias de la entidad principal y las de sus organismos autónomos.

Además, si el pleno de la corporación así lo hubiera acordado, las entidades locales unirán a la Cuenta General los estados integrados y consolidados de las distintas cuentas determinadas por éste.

Por su parte, los municipios de más de 50.000 habitantes y las demás entidades locales de ámbito superior también deben incorporar una memoria justificativa del coste y rendimiento de los servicios públicos y una memoria demostrativa del grado en que se hayan cumplido los objetivos programados.

- 55 Los datos de rendición de la Cuenta General del ejercicio presupuestario 2011 son los que se exponen en el cuadro nº 8:

Entidad principal	Censo	Cuenta General rendida	%	Con integridad (1)	%	Sin integridad (1)	%
Diputaciones Provinciales	8	8	100,00%	5	62,50%	3	37,50%
Ayuntamientos	771	359	46,56%	291	81,06%	68	18,94%
Entidades Locales Autónomas	49	13	26,53%	13	100,00%	0	0,00%
Mancomunidades	90	30	33,33%	28	93,33%	2	6,67%
Consorcios	220	79	35,91%	79	100,00%	0	0,00%
Total	1.138	489	42,97%	416	85,07%	73	14,93%

(1): consultar (§54 y 87)

Fuente: Plataforma de rendición telemática. Elaboración propia

Cuadro nº 8

- 56 Por su parte, el detalle de la situación de las Cuentas Generales no rendidas, bien por haberse iniciado pero no finalizado el proceso de rendición, bien por no haberse comenzado tal proceso, se detalla en el cuadro nº 9.

Entidad principal	Censo	Cuenta General no rendida	%	Cuenta General en desarrollo	%	Cuenta General no remitida	%
Diputaciones Provinciales	8	0	-	-	-	-	-
Ayuntamientos	771	412	53,44%	48	6,23%	364	47,21%
Entidades Locales Autónomas	49	36	73,47%	4	8,16%	32	65,31%
Mancomunidades	90	60	66,67%	6	6,67%	54	60,00%
Consorcios	220	141	64,09%	10	4,55%	131	59,55%
Total	1.138	649	57,03%	68	5,98%	581	51,05%

Fuente: Plataforma de rendición telemática. Elaboración propia

Cuadro nº 9

57 En cuanto a las rendiciones en desarrollo, su detalle por tipo de entidad es el siguiente:

Entidad principal	Cuenta General en desarrollo	La Cuenta de la entidad principal ha quedado "en curso"	%	La entidad principal no ha remitido su Cuenta pero sí alguna de sus dependientes	%
Diputaciones Provinciales	0	0	0,00%	0	0,00%
Ayuntamientos	48	36	75,00%	12	25,00%
Entidades Locales Autónomas	4	4	100,00%	0	0,00%
Mancomunidades	6	6	100,00%	0	0,00%
Consorcios	10	10	100,00%	0	0,00%
Total	68	56	82,35%	12	17,65%

Fuente: Plataforma de rendición telemática. Elaboración propia

Cuadro nº 10

58 El acto de rendición de la Cuenta General es único, por lo que la falta de remisión de la cuenta de la entidad principal condicionará la de las dependientes que sí se hubiesen remitido. En tales casos se dará por no finalizado el proceso y por no rendida, por tanto, la Cuenta General respectiva.

59 Así, han iniciado el proceso de rendición de la Cuenta General del año 2011 el 48,95% de las entidades principales, habiéndose finalizado en un 42,97% de los casos y quedado sin concluir, en un 5,98%.

Este porcentaje de rendición en desarrollo obedece a dos situaciones diferentes: o bien a que la entidad principal ha comenzado el proceso sin haberlo finalizado a la fecha de corte de este informe, lo que ocurre en un 82,35%; o bien a que ésta no ha remitido sus cuentas pese a haberlo hecho alguna de sus dependientes (ya esté su remisión en curso o concluida), situación que se produce en un 17,65% de los casos, en doce ayuntamientos.

60 Las diputaciones provinciales son las que tienen el mayor porcentaje de rendición, con un promedio del 100%, seguidas, a distancia, por los ayuntamientos, con un 46,56%.

61 Son los ayuntamientos de los municipios de más de 50.000 habitantes los que cumplen con esta obligación en una mayor proporción (el 68,97%) mientras que los comprendidos en el tramo de población de entre 5.000 y 20.000 habitantes se encuentran por debajo de la media (con un 41,21%), tal y como se detalla en el cuadro nº 11.

Ayuntamientos			
Tramos	Censo	Rendición de la Cuenta General 2011	
		Nº	%
Menos de 5.000	508	235	46,26%
Entre 5.000 y 20.000	182	75	41,21%
Entre 20.000 y 50.000	52	29	55,77%
Más 50.000	29	20	68,97%
Total	771	359	46,56%

Fuente: Plataforma de rendición. Elaboración propia

Cuadro nº11

- 62 Pese a que las entidades locales autónomas son las que presentan un menor resultado (el 26,53%) mejoran en más de 10 puntos porcentuales con respecto a 2010, como también ocurre con las mancomunidades. Lo empeoran, sin embargo, los ayuntamientos y los consorcios. Tal evolución queda registrada en el cuadro nº 12.

Tipo de ente	2009			2010			2011		
	Censo	Rendición	%	Censo	Rendición	%	Censo	Rendición	%
Diputaciones	8	8	100,00%	8	7	87,50%	8	8	100,00%
Ayuntamientos	771	480	62,26%	771	369	47,86%	771	359	46,56%
Entidades Locales Autónomas	51	12	23,53%	50	8	16,00%	49	13	26,53%
Mancomunidades	88	21	23,86%	87	14	16,09%	90	30	33,33%
Consorcios	209	116	55,50%	209	76	36,36%	220	79	35,91%
Total	1.127	637	56,52%	1.125	474	42,13%	1.138	489	42,97%

Fuente: Plataforma de rendición telemática. Elaboración propia

Cuadro nº 12

- 63 El porcentaje de rendición global es muy similar al del ejercicio anterior (42,13% en 2010 y 42,97% en 2011).

En este sentido, el Tribunal de Cuentas en su informe sobre la fiscalización del sector público local del ejercicio 2010, señala que Andalucía es la Comunidad Autónoma con los menores niveles de rendición de toda España. Continúa advirtiendo que en Cataluña y Galicia han incidido de forma positiva en el proceso de rendición las reformas legislativas autonómicas introducidas y que vinculan la concesión de subvenciones a que las entidades locales de su ámbito territorial cumplan con la obligación de la rendición de cuentas⁵, regulación de la que se carece en el ámbito territorial andaluz.

- 64 Por otra parte, tras la publicación del informe de rendición de las Cuentas Generales 2009-2010, y como consecuencia de los bajos resultados que evidencia (recogidos en el cuadro nº 8), se ha continuado con el requerimiento de tales estados contables hasta el 9 de julio de 2013.

En dicha fecha, los índices de rendición han pasado a ser del 64,42% para el año 2009, y del 56,44% para 2010; lo que supone un incremento con respecto a los datos recogidos en los informes SL 01/2011 y SL 01/2012 del 14% y del 34% respectivamente.

- 65 El cuadro nº 13 muestra, de manera estratificada, el detalle de los ayuntamientos que han rendido la Cuenta General, su número y el de los habitantes de los municipios respectivos para el período 2009-2011.

⁵ En Cataluña, la ley 18/2010, de 7 de junio, de la Sindicatura de Cuentas.

En Galicia, el Decreto 193/2011, de 6 de octubre, por el que se regulan especialidades en las subvenciones de las entidades locales gallegas.

Tramos	2009				2010				2011			
	Aytos		Población		Aytos		Población		Aytos		Población	
	Nº	%	Nº	%	Nº	%	Nº	%	Nº	%	Nº	%
Menos de 5.000	306	63,75%	571.114	8,99%	231	62,60%	422.123	7,19%	235	65,46%	442.447	8,04%
Entre 5.000 y 20.000	109	22,71%	1.118.097	17,60%	82	22,22%	879.457	14,98%	75	20,89%	751.481	13,66%
Entre 20.000 y 50.000	44	9,17%	1.200.399	18,90%	34	9,21%	950.154	16,18%	29	8,08%	808.542	14,70%
Más de 50.000	21	4,38%	3.462.466	54,51%	22	5,96%	3.618.933	61,64%	20	5,57%	3.498.356	63,60%
Total	480	100%	6.352.076	100%	369	100%	5.870.667	100%	359	100%	5.500.826	100%
Total Andalucía	771	62%	8.302.923	77%	771	48%	8.370.975	70%	771	47%	8.424.102	65%

Fuente: Plataforma de rendición telemática. Elaboración propia

Cuadro nº 13

Los ayuntamientos que han rendido la Cuenta General de 2011 aglutinan al 65% de la población andaluza. Este descenso en cinco puntos con respecto al resultado de 2010 viene explicado por el descenso interanual en diez del número de ayuntamientos que rinden.

- 66 Se ha comprobado si las Cuentas Generales rendidas incluyen las de todos los entes que habrían de integrarla con arreglo al censo del anexo 1 (**\$21**).

Ello ha permitido catalogar cada proceso de rendición en dos categorías: el realizado con integridad, si se han remitido las cuentas de la entidad principal y las de todas sus dependientes. O sin integridad, en el caso de que, pese a haberse ultimado el acto de rendición telemática, se han detectado entidades dependientes cuyas cuentas no han sido enviadas.

- 67 En el ejercicio presupuestario 2011, se han rendido con integridad 416 Cuentas Generales y 73 sin integridad, lo que representa el 85,07% y el 14,93%, respectivamente.
- 68 La Cuenta General ha de ser rendidas en los plazos establecidos por el ordenamiento jurídico: al Tribunal de Cuentas, antes del 15 de octubre de cada año la del ejercicio económico anterior, según recoge el artículo 223 del TRLRHL. Y a la CCA, dentro del mes siguiente a su aprobación por el respectivo pleno y, en todo caso, antes del primero de noviembre inmediato posterior al ejercicio económico a que se refieran (artículo 11.b) de la LCCA).
- 69 Los datos sobre la fecha de rendición de la Cuenta General de 2011 a la CCA se recogen en el cuadro nº 14.

Entidad principal	Censo	Cuenta General rendida	En plazo		Fuera de plazo	
			Nº	%	Nº	%
Diputaciones Provinciales	8	8	5	62,50%	3	37,50%
Ayuntamientos	771	359	126	35,10%	233	64,90%
Entidades Locales Autónomas	49	13	3	23,08%	10	76,92%
Mancomunidades	90	30	2	6,67%	28	93,33%
Consorcios	220	79	13	16,46%	66	83,54%
Total	1.138	489	149	30,47%	340	69,53%

Fuente: Plataforma de rendición telemática. Elaboración propia

Cuadro nº 14

La Cuenta General del ejercicio 2011 ha sido rendida en plazo con una media del 30,47%, siendo del 62,50% en el caso de las diputaciones.

Por el contrario, las mancomunidades y los consorcios son los que tienen los mayores porcentajes de rendición fuera de plazo, con un 93,33% y un 83,54% respectivamente, frente a una media del 69,53%.

- 70 A pesar de que sólo rinden en plazo el 30,47% de las entidades, tal y como afirma el Tribunal de Cuentas, “este incumplimiento no debe impedir que se siga reflexionando sobre la necesidad de adecuar los plazos de tramitación y rendición de las cuentas generales de las entidades locales, fijados normativamente hace más de 25 años, a la realidad actual en que tanto la llevanza de la contabilidad como la elaboración y rendición de los estados contables se realiza en soporte informático y por medios telemáticos que no requieren de plazos tan dilatados como los previstos en la normativa. Ello permitiría aproximar la rendición de cuentas y, por tanto, el suministro de información contable a todos sus destinatarios a la gestión a la que hacen referencia, con criterios de transparencia y oportunidad”.

8. REVISIÓN DE LAS CUENTAS RENDIDAS

- 71 Se ha procedido a revisar la calidad de la información recogida en las Cuentas Generales rendidas mediante la aplicación del sistema de validaciones con el que cuenta la plataforma de la CCA.
- 72 Con carácter previo a la incorporación de un fichero a la Plataforma de la CCA, ésta verifica la correcta codificación del mismo, que esté bien formado y que sea válido e íntegro. No se admiten cuentas que no se ajusten al esquema publicado por la IGAE y que se ha adoptado tanto por el Tribunal de Cuentas como por los OCEX.

En el caso de las entidades locales que rinden manualmente no se tiene esta garantía.

- 73 Los datos sobre la forma (manual/fichero informático) en la que se han remitido las cuentas de las entidades del SPLA con motivo del proceso de rendición de la Cuenta General de 2011 se muestran en el cuadro nº 15:

Ente	Censo	Cuentas remitidas	Manual		XML		XBRL	
			Nº	%	Nº	%	Nº	%
Diputaciones Provinciales	8	8	0	0,00%	8	100%	-	-
Ayuntamientos	771	359	23	6,41%	336	93,59%	-	-
Entidades Locales Autónomas	49	13	4	30,77%	9	69,23%	-	-
Mancomunidades	90	30	3	10,00%	27	90,00%	-	-
Consorcios	220	79	4	5,06%	75	94,94%	-	-
Organismos Autónomos	353	175	17	9,71%	158	90,29%	-	-
Sociedades Mercantiles	437	193	156	80,83%	-	-	37	19,17%
Total	1.928	857	207	24,15%	613	71,53%	37	4,32%

Fuente: Plataforma de rendición telemática. Elaboración propia

Cuadro nº 15

La mayor parte de las cuentas se remiten en formato electrónico, con un porcentaje del 75,85%. Así, todos los tipos de entes tienen una media superior al 90%, con la excepción de las Entidades Locales Autónomas (en las que la rendición manual llega al 30,77%) y de las sociedades mercantiles (con un 80,83% de rendición no electrónica).

- 74 Con la finalidad de obtener una seguridad razonable de que las Cuentas Generales rendidas no contienen errores significativos, los ficheros se someten a un proceso automático de revisión y comprobación.

Para ello, la Plataforma de rendición telemática dispone de 813 validaciones -de tipo aritmético y no aritmético-, que se han diseñado a partir de los errores potenciales (de presentación, exactitud, validez, valoración y registro) que pudieran presentar las cuentas remitidas y que una vez aplicados sobre éstas, permiten concluir sobre su fiabilidad.

- 75 Esta funcionalidad permite alertar sobre las irregularidades detectadas en cada Cuenta General rendida a fin de que pudieran ser corregidas, en su caso. Por ello, se permite a la entidad local su subsanación o incorporar, si no fuera posible solventarlas porque ello supondría una modificación en el contenido de la Cuenta General, las justificaciones que estimen oportunas para su conocimiento por esta Institución.
- 76 Las comprobaciones se han diseñado para cada uno de los modelos contables en atención a la información presupuestaria, económica, financiera y patrimonial que contienen y a la estructura que se les exige. Por ello, es mayor el número de validaciones establecidas para el modelo contable normal (437) que las configuradas para el simplificado (332) o para el básico (44).
- 77 Tales verificaciones se han aplicado a una parte de cada una de las Cuentas Generales de 2011 rendidas (**§55**). En concreto, operan sobre las cuentas de las entidades sujetas a la contabilidad pública. No así sobre las sociedades mercantiles, que se rigen por la contabilidad privada y que se someterán a un sistema diferente de validaciones, que entrará en funcionamiento para las cuentas de 2012.

Por tanto, de las 489 Cuentas Generales rendidas se han sometido al proceso de validación un total de 659 cuentas anuales de las que 489 corresponden a entidades principales y 170 a organismos autónomos.

- 78 Por otra parte, de las 813 validaciones implantadas en la Plataforma de la CCA se han seleccionado para este informe las más relevantes, un total de 431 (237 del Modelo Normal, 162 del Simplificado y 32 del Básico), con la distribución indicada en el cuadro nº 16, cuyo detalle se recoge en el anexo nº 3.

Tipología de validación	Nº validaciones MN	Nº validaciones MS	Nº validaciones MB
1.Incumplimiento del principio de nivelación presupuestaria	3	3	3
2.Falta de coherencia entre los datos de un estado contable o en las magnitudes comunes de diferentes estados contables	91	75	25
2.1.Falta de coherencia interna en los estados contables	78	62	25
Falta de coherencia interna en el balance	20	15	0
Falta de coherencia interna en la cuenta del resultado económico-patrimonial	18	8	0
Falta de coherencia interna en el estado de la liquidación	18	18	16
Falta de coherencia interna en la memoria	22	21	9
2.2.Falta de coherencia entre estados contables	13	13	0
Falta de coherencia entre el balance y el resto de estados	5	5	0
Falta de coherencia entre el estado de liquidación del presupuesto y el resto de estados	8	8	0

Tipología de validación	Nº validaciones MN	Nº validaciones MS	Nº validaciones MB
3. Falta de integridad de la Cuenta General. Ausencia de los datos sobre ciertos estados contables	10	10	4
Falta de integridad del balance	1	1	0
Falta de integridad del resultado económico-patrimonial	1	1	0
Falta de integridad en el estado de la liquidación del presupuesto	3	3	1
Falta de integridad de la memoria- el estado de tesorería	1	1	1
Falta de integridad de la memoria- el estado de la deuda	1	2	1
Falta de integridad de la memoria:- el remanente de tesorería	1	1	0
Falta de integridad de la memoria-el estado de operaciones no presupuestarias	2	1	1
4. Errores contables en el balance y la cuenta del resultado económico-patrimonial.	133	74	0
Cuentas con erróneo saldo negativo en el activo del balance	42	30	0
Cuentas con erróneo saldo negativo en el pasivo del balance	29	13	0
Partidas con erróneo saldo negativo en la cuenta del resultado económico-patrimonial, gastos	25	14	0
Partidas con erróneo saldo negativo en la cuenta del resultado económico-patrimonial, ingresos	37	17	0
Total validaciones	237	162	32

Fuente: Plataforma de rendición telemática. Elaboración propia

Cuadro nº 16

Incumplimiento del principio de nivelación presupuestaria o de equilibrio presupuestario

79 Este principio exige que el presupuesto se presente de un modo tal que el total de los ingresos previstos permita cubrir la totalidad de los gastos a ejecutar en el ejercicio al que se refieran.

Dicho mandato ha de ser atendido por cada uno de los presupuestos que integran el presupuesto general, y tanto en el momento de su aprobación inicial como en el de su posible modificación ulterior, tal y como establecen los artículos 165.4 del TRLRHL y el 16.2 del RD 500/1990⁶.

Este tradicional principio de nivelación presupuestaria encuentra una formulación más avanzada en la actualidad en el de estabilidad presupuestaria, en el que el equilibrio financiero es calculado en términos de Contabilidad Nacional (capacidad de financiación) y se refiere no sólo a la aprobación del presupuesto sino que se valora también en su fase de ejecución y posterior liquidación, llegando a alcanzar en algunos casos hasta la fase de aprobación de la Cuenta General.

80 Hay cuatro ayuntamientos que han aprobado modificaciones en sus presupuestos de 2011 en una situación de déficit por ser la cuantía de las previsiones de ingresos inferior a la de los créditos para gastos. Ello representa el 0,61% del total de entidades locales cuya Cuenta General de 2011 ha sido sometida a la validación de la CCA.

81 A continuación, se han practicado pruebas sustantivas para obtener evidencias sobre la exactitud, la integridad y la validez de la información contenida en las cuentas remitidas.

⁶ En este sentido y entre otras, La Sentencia de 26 de junio de 2012 del Tribunal Supremo manifiesta que: "para la validez de los Presupuestos aprobados por los plenos municipales es necesario que se cumpla la "nivelación presupuestaria" exigida legalmente"

Falta de coherencia entre los datos de un estado contable o en las magnitudes comunes de diferentes estados contables

82 En primer lugar, se han empleado técnicas de revisión analítica encaminadas a verificar la exactitud de los datos contables, desde una doble perspectiva:

- La comprobación de la coherencia interna de los registros que componen el balance, la cuenta del resultado económico-patrimonial, el estado de la liquidación del presupuesto o la de ciertos documentos de la memoria. En particular, el estado del remanente de tesorería, el endeudamiento, el estado de tesorería, el estado de modificaciones de crédito y los gastos con financiación afectada.
- La evaluación de la coherencia de las magnitudes que resultan coincidentes en el contenido de determinados estados contables, mediante el cruce de sus importes. Así:
 - La cuenta 129, resultados del ejercicio, del balance con la de la cuenta del resultado económico-patrimonial.
 - La cuenta 413, acreedores por operaciones pendientes de aplicar al presupuesto, del balance con la que figura en la memoria.
 - La cuenta 490, provisión para insolvencias, del balance con la registrada en el remanente de tesorería de la memoria.
 - Las cuentas 400, acreedores por obligaciones reconocidas. Presupuesto de gastos corriente y 430, deudores por derechos reconocidos. Presupuesto de ingresos corriente, de la memoria se han comparado con las del estado de la liquidación del presupuesto.
 - Finalmente, se han cotejado las tres magnitudes que a continuación se indican del estado de la liquidación del presupuesto con las propias de la memoria: las desviaciones de financiación, las modificaciones de crédito y los remanentes de crédito.

83 Tal y como se muestra en el cuadro nº 17, han resultado 339 incidencias relativas a la falta de coherencia interna y 362 a la falta de coherencia en las magnitudes comunes de ciertos estados contables, lo que suma un total de 701 y una media de 1,06.

Tipo de Cuenta	Falta de coherencia interna en los estados contables	Falta de coherencia entre estados contables	Total falta de coherencia
Diputaciones Provinciales	13	7	20
Ayuntamientos	252	247	499
ELA	7	4	11
Mancomunidades	14	13	27
Consortios	10	12	22
Organismos Autónomos	43	79	122
I. Total incidencias de validación detectadas	339	362	701
II. Nº total de cuentas sometidas a validación	659	659	659
III. Nº incidencias por Cuenta validada (I/II)	0,51	0,55	1,06

Fuente: Plataforma de rendición telemática. Elaboración propia

Cuadro nº 17

84 Con respecto a la falta de coherencia interna, las 339 las incidencias detectadas suponen una media de 0,51 incidencias por cada cuenta validada.

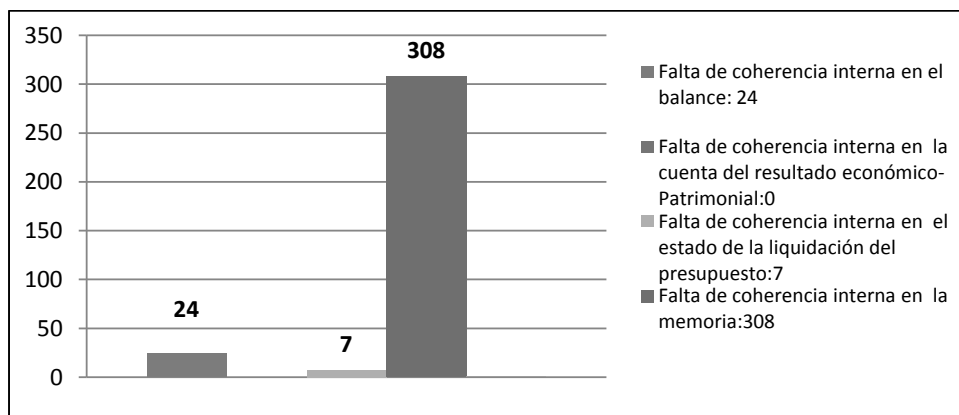

Fuente: Plataforma de rendición telemática. Elaboración propia

Gráfico nº 6

85 Como se aprecia en el gráfico nº 6 y se detalla en el cuadro nº 18, no hay incidencia alguna en la cuenta del resultado económico-patrimonial mientras que, por el contrario, la mayor parte de estas disfunciones se presentan en la memoria. Tiene un total de 308, de las que la mayor parte se encuentran en el apartado correspondiente a las desviaciones de financiación, 216.

	Tipología de validación						
	Falta de coherencia interna entre el activo y el pasivo	Falta de coherencia interna en las cuentas del activo inmovilizado	Falta de coherencia interna entre las cuentas del activo circulante	Falta de coherencia interna en las cuentas de fondos propios del pasivo	Falta de coherencia interna en las cuentas del pasivo a l/p	Falta de coherencia interna entre las cuentas del pasivo a c/p	Falta de coherencia interna en el balance
Total incidencias	15	2	0	6	1	0	24
	Falta de coherencia interna en los gastos del resultado económico-patrimonial	Falta de coherencia interna en los ingresos del resultado económico-patrimonial	Falta de coherencia interna en el total del resultado Económico-patrimonial				Falta de coherencia interna en la cuenta del resultado económico-patrimonial
Total incidencias	0	0	0				0
	Falta de coherencia interna en el estado de gastos/ingresos	Falta de coherencia interna en el resultado presupuestario	las diferencias entre el resultado presupuestario y el estado de gastos e ingresos				Falta de coherencia interna en el estado de la liquidación del presupuesto
Total incidencias	2	4	1				7
	Falta de coherencia interna en las obligaciones y derechos de ejercicios cerrados	Falta de coherencia interna en el remanente de tesorería	Falta de coherencia interna en el endeudamiento	Falta de coherencia interna en el Estado de tesorería	Falta de coherencia interna en el estado de modificaciones de crédito	Falta de coherencia interna en las desviaciones de financiación	Falta de coherencia interna en la memoria
Total incidencias	6	1	84	0	1	216	308

	Tipología de validación					
I. Total falta de coherencia interna en los estados contables						339
II. Cuentas sometidas a validación						659
III. Nº incidencias por Cuenta validada (I/II)						0,51

Fuente: Plataforma de rendición telemática. Elaboración propia

Cuadro nº 18

- 86 En cuanto a la falta de coherencia entre magnitudes que son comunes a diferentes estados contables, son 362 las incidencias detectadas, con una media de 0,55 por cuenta validada. Se resumen en el cuadro nº 19.

	Tipología de validación				
	Falta de coherencia entre el balance y la cuenta del resultado económico-patrimonial	Falta de coherencia entre el balance y la memoria: los acreedores por operaciones pendientes de aplicar al presupuesto	Falta de coherencia interna entre el balance y la memoria: el remanente de tesorería-dudoso cobro.	Falta de coherencia entre el balance y el estado de la liquidación del presupuesto	Falta de coherencia entre el balance y otros estados contables
Total incidencias	33	42	14	4	93
	Falta de coherencia en las desviaciones de financiación	Falta de coherencia en el estado de las modificaciones de crédito	Falta de coherencia en el estado de remanentes de crédito	Falta de coherencia en el remanente de Tesorería	Falta de coherencia entre el estado de la liquidación del presupuesto y la memoria
Total incidencias	226	1	37	5	269
I. Total falta de coherencia entre estados contables					362
II. Cuentas sometidas a validación					659
III. Nº incidencias por Cuenta validada (I/II)					0,55

Fuente: Plataforma de rendición telemática. Elaboración propia

Cuadro nº 19

Falta de integridad de la Cuenta General. Ausencia de los datos sobre ciertos estados contables

- 87 El siguiente tipo de pruebas sustantivas persigue verificar la integridad de las cuentas rendidas, desde una doble perspectiva. Una primera, referida a la comprobación de que la Cuenta General esté compuesta por las cuentas de todos los entes (principal y dependientes) que han de integrarla, analizada en el epígrafe siete del informe (§ 55 y ss).

Y una segunda, en la que se ha comprobado si aparecen en blanco o a cero todos los campos del balance, del resultado económico-patrimonial, del estado de la liquidación del presupuesto o de ciertos documentos de la memoria (tales como el estado de la deuda, el estado de tesorería y el estado de operaciones no presupuestarias).

Se han detectado 60 incidencias, la mayoría relativas al estado de la deuda y al de las operaciones no presupuestarias, lo que implica una media de 0,09. Su detalle por entidades es el siguiente:

Tipo de Cuenta	Tipología de validación						Total falta de integridad en la Cuenta General
	Falta de integridad del balance	Falta de integridad del resultado económico-patrimonial	Falta de integridad del estado de la liquidación del presupuesto	Falta de integridad de la memoria- el estado de tesorería	Falta de integridad de la memoria- el estado de la deuda	Falta de integridad de la memoria-el estado de operaciones no presupuestarias	
Diputaciones Provinciales	0	0	0	0	0	0	0
Ayuntamientos	1	1	3	1	9	2	17
ELA	0	0	0	0	3	1	4
Mancomunidades	0	0	0	0	2	0	2
Consortios	2	2	6	2	4	6	22
Organismos Autónomos	0	0	0	0	9	6	15
I. Total incidencias de validación detectadas	3	3	9	3	27	15	60
II. Nº total de Cuentas sometidas a validación							659
III. Nº incidencias por Cuenta validada (I/II)							0,09

Fuente: Plataforma de rendición telemática. Elaboración propia

Cuadro nº 20

Errores contables en el balance y en la cuenta del resultado económico-patrimonial

- 88 Por último, se ha revisado la validez de la información contenida en las cuentas remitidas, mediante la identificación de erróneos saldos negativos tanto en cuentas del balance como en partidas de la cuenta del resultado económico-patrimonial.

En el gráfico nº 9 se muestra el resumen de las 485 incidencias detectadas, de las que 432 se encuentran en el primero de esos documentos y 53 en el segundo. Ello, supone, por tanto, un promedio de 0,74 incidencias por cuenta remitida.

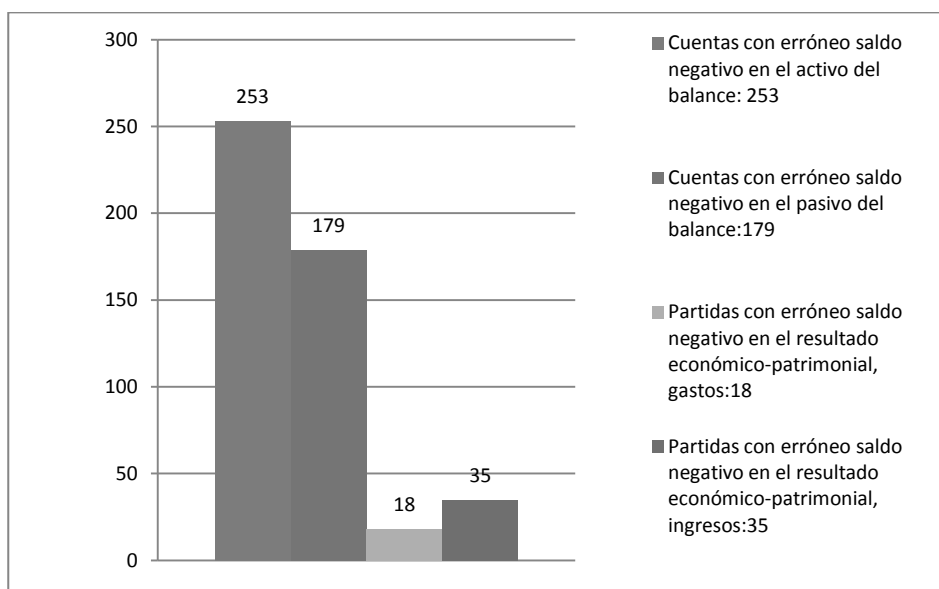

Fuente: Plataforma de rendición telemática. Elaboración propia

Gráfico nº 9

- 89 El mayor porcentaje de cuentas con erróneos saldos negativos aparece en el balance (el 89,07%). En concreto, son las del activo las que tienen mayores errores (253) y dentro de éste, las del inmovilizado (246).

Los errores detectados en el activo fijo se deben al mal funcionamiento de los sistemas de control interno del inmovilizado, bien por la falta de elaboración y actualización de los inventarios, o por la falta de conciliación periódica de la información recogida en estos con la contable.

Ello supone un incumplimiento de la regla 16 de la IMNCAL (la 17 en el modelo simplificado), que exige la llevanza del oportuno Inventario General de bienes y derechos o, en su defecto, un inventario específico, de carácter contable, para el detalle individual de su inmovilizado.

- 90 En consecuencia, tras el proceso de validación aplicado sobre las 659 cuenta remitidas con motivo de la rendición de la Cuenta General de 2011, se han detectado un total de 1.250 incidencias relativas al incumplimiento del principio de nivelación presupuestaria o a la falta de exactitud, integridad y validez en su contenido.

Tipo de Cuenta	Tipología de validación				Total	
	Incumplimiento del principio de nivelación presupuestaria	Falta de coherencia en los estados contables	Falta de integridad en la Cuenta General	Errores contables en el balance y la cuenta del resultado económico-patrimonial	Nº	%
Diputaciones Provinciales	0	20	0	0	20	1,60%
Ayuntamientos	4	499	17	387	907	72,56%
Entidades Locales Autónomas	0	11	4	5	20	1,60%
Mancomunidades	0	27	2	20	49	3,92%
Consorcios	0	22	22	13	57	4,56%
Organismos Autónomos	0	122	15	60	197	15,76%
TOTAL	4	701	60	485	1.250	100%

Fuente: Plataforma de rendición telemática. Elaboración propia

Cuadro nº 21

El 88,32% de los casos se presentan en las cuentas de los ayuntamientos (907) y de los organismos autónomos (197).

- 91 Además, estas 1.250 incidencias se dan en 369 de las 659 cuentas remitidas. Estas 369 cuentas (de 294 entidades principales y 75 OOAA) integran 294 Cuentas Generales, tal y como se muestra en el cuadro nº 22.

Entidad local	1. Nº de cuentas cuya Cuenta General 2011 ha sido rendida a la CCA	Nº de cuentas rendidas en 2011 con incidencias de validación detectadas
1. Diputaciones	8	7
2. Ayuntamientos	359	240
3. ELA	13	8
4. Mancomunidades	30	19
5. Consorcios	79	20
6. Organismos Autónomos	170	75
TOTAL	659	369

Fuente: Plataforma de rendición telemática. Elaboración propia

Cuadro nº 22

9. CONCLUSIONES Y RECOMENDACIONES

Censo de entidades y estructura organizativa

- 92 El censo de las entidades del sector público local andaluz en 2011 lo constituyen 1.978 entes (**§21**), de los que el 38,98% son ayuntamientos y el 42,47% entidades instrumentales (**§22, gráfico nº 2**), esto es, sociedades mercantiles, organismos autónomos y fundaciones públicas locales. Estas últimas se incorporan por primera vez al inventario de entes de la CCA (**§36**).

Para un mejor conocimiento de la actividad económico-financiera global desarrollada por las entidades locales y sus entes instrumentales, se recomienda que desde el Parlamento de Andalucía se promuevan las medidas legislativas oportunas para que la consolidación de los estados contables de la entidad principal y de sus dependientes deba realizarse con carácter obligatorio, lo que permitirá conocer la auténtica realidad de las cuentas del sector público local andaluz y aumentar, por tanto, su transparencia.

- 93 Se han identificado 40 entidades dependientes que en 2011 se encontraban sin actividad por lo que se debería comenzar con la tramitación o, en su caso, proceder a la finalización de los procesos para su liquidación y/o disolución.

Estas entidades manifiestan esta situación de inactividad como motivo para no cumplir con la obligación legal de formulación y aprobación de sus cuentas anuales que, al no figurar en la Cuenta General rendida, dejan de ser fiscalizadas por la Cámara de Cuentas de Andalucía (**§24**).

Cumplimiento de los plazos para la aprobación del presupuesto general, del estado de la liquidación del presupuesto y de la Cuenta General

- 94 La aprobación de la Cuenta General de 2011 ha de realizarse antes del 1 de octubre de 2012, según el art. 212 del TRLRHL (**§49**). Tal hecho se ha producido en el 40,70% de las Cuentas Generales rendidas (**§51**) y se han conocido 21 casos en los que las fechas declaradas se consideran podrían ser erróneas (**§52**).

Las entidades locales deben adoptar medidas para que la formación, tramitación, aprobación y rendición de la Cuenta General, conforme al procedimiento y en los plazos establecidos, sea un objetivo prioritario, ya que, además de ser una exigencia legal, es un elemento clave para la transparencia, y más aún cuando el acto de aprobación no supone la conformidad con las actuaciones reflejadas en ella, ni genera responsabilidad por razón de las mismas.

- 95 La aprobación del presupuesto general ha de tener lugar antes del 31 de diciembre de 2010, salvo prórroga (§41). Este plazo es atendido en el 14,11% de las 489 rendiciones (§42) y se han identificado 38 casos en los que se consideran que podrían ser erróneas (§43).

Las entidades locales deben velar para que la elaboración, tramitación y aprobación del presupuesto general del ejercicio se realice en los plazos y conforme determina la legislación vigente.

- 96 El estado de la liquidación del presupuesto, documento que pese a tener una sustantividad propia forma parte de la Cuenta General (§44), ha de ser aprobado antes del 31 de marzo de 2012, según el art. 193.5 del TRLRHL. Tal plazo no ha sido cumplido en el 52,45% de los casos, sobre un total de 659 liquidaciones (§48), de las que en catorce se comunican unas fechas que se consideran podrían ser erróneas (§48).

- 97 Todas las entidades del sector público local andaluz han aprobado sus respectivas liquidaciones de 2011 y remitidas a la Administración del Estado, ya que el Ministerio de Hacienda y Administraciones Públicas tiene en su página web publicados todos estos documentos contables. (§46).

- 98 Por otra parte, durante 2011 tuvo lugar la promulgación de la ley 2/2011, de 4 de marzo, de economía sostenible. En su art. 36 regula las consecuencias derivadas del incumplimiento por parte de las entidades locales de la obligación del art. 193.5 del TRLRHL de remitir una copia de la liquidación de su presupuesto de 2011 antes del 31 de marzo de 2012. Así, aquéllas que no lo hubieran hecho antes del 30 de septiembre verían retenido el importe de las entregas mensuales a cuenta de su participación en los tributos del Estado.

Por esto, con motivo de la entrega a cuenta del mes de octubre de 2011 se practicó la primera retención, que afectó a 72 municipios andaluces. Tal número se reduce hasta 34 municipios en las entregas a cuenta de diciembre de 2011 (§47).

- 99 Finalmente, se considera que un nivel global de rendición de la Cuenta General de 2011 del 42,97% no es lo suficientemente alto como para poder considerar a los estados financieros agregados resultantes como representativos de las cuentas del total del sector público local andaluz (§55).

Por esta razón y como ya se hiciera en los informes SL 01/2011 y SL 01/2012, se ha decidido no publicar ni los datos presupuestarios, ni los económicos y patrimoniales del ejercicio presupuestario 2011 (§15).

Rendición de las Cuentas Generales de 2011

- 100 Han iniciado el proceso de rendición de la Cuenta General de 2011 el 48,95% de las entidades locales, habiéndose finalizado en el 42,97% de los casos y quedado inconcluso en el 5,98% restante (§55).

Por tipología de entes, los porcentajes más altos corresponden a las diputaciones, con un 100% de rendición, seguidas, a distancia, por los ayuntamientos, con un 46,56%. El más bajo corresponde a las Entidades Locales Autónomas, pese a mejorar en más de 10 puntos porcentuales los resultados de 2010 (§62).

- 101 De las entidades que han rendido la Cuenta General de 2011, el 85,07% lo han hecho con integridad (§55 y 67) y el 30,47% dentro del plazo de establecido por la normativa vigente (§69).

- 102 A pesar de que sólo rinden en plazo el 30,47% de las entidades principales, tal y como afirma el Tribunal de Cuentas, “este incumplimiento no debe impedir que se siga reflexionando sobre la necesidad de adecuar los plazos de tramitación y rendición de las cuentas generales de las entidades locales, fijados normativamente hace más de 25 años, a la realidad actual en que tanto la llevanza de la contabilidad como la elaboración y rendición de los estados contables se realiza en soporte informático y por medios telemáticos que no requieren de plazos tan dilatados como los previstos en la normativa.

Ello permitiría aproximar la rendición de cuentas y, por tanto, el suministro de información contable a todos sus destinatarios a la gestión a la que hacen referencia, con criterios de transparencia y oportunidad” (§70).

- 103 Por otra parte, el bajo porcentaje de rendición global se mantiene estable respecto al ejercicio anterior, aunque se observa un leve aumento, al pasar del 42,13% en 2010 a un 42,97% en el año de fiscalización.

Tal y como señala el Tribunal de Cuentas en su informe sobre la fiscalización del sector público local del ejercicio 2010, Andalucía es la Comunidad Autónoma con los menores niveles de rendición de toda España. Continúa advirtiendo que en Cataluña y Galicia han incidido de forma positiva en el proceso de rendición las reformas legislativas autonómicas introducidas y que vinculan la concesión de subvenciones a que las entidades locales de su ámbito territorial cumplan con la obligación de la rendición de cuentas⁷, regulación de la que se carece en el ámbito territorial andaluz. (§63)

Se considera necesario que por parte del Parlamento de Andalucía se adopten las medidas que contribuyan a mejorar el nivel de cumplimiento por las entidades locales de la obligación de rendir su Cuenta General a la CCA.

⁷ En Cataluña, la ley 18/2010, de 7 de junio, de la Sindicatura de Cuentas.

En Galicia, el Decreto 193/2011, de 6 de octubre, por el que se regulan especialidades en las subvenciones de las entidades locales gallegas.

- 104 Así mismo, tras la publicación del informe de rendición de las Cuentas Generales 2009-2010, y como consecuencia de los bajos resultados alcanzados, se ha continuado con el requerimiento de tales estados contables hasta el 9 de julio de 2013.

En dicha fecha, los índices de rendición han pasado a ser del 64,42% para el año 2009, y del 56,44% para 2010; lo que supone un incremento con respecto a los datos recogidos en el informe SL 01/2011-12 del 14% y del 34% respectivamente (§64).

- 105 Los ayuntamientos que han rendido la Cuenta General de 2011 aglutinan al 65% de la población andaluza, cinco puntos menos de lo que suponían en los datos de rendición de 2010. Tal disminución viene justificada por el descenso interanual en el número de ayuntamientos que han rendido, que baja en diez entes (§65).

Revisión de las cuentas rendidas

- 106 Las cuentas de 489 entidades principales (entre diputaciones provinciales, ayuntamientos, entidades locales autónomas, mancomunidades y consorcios) y de 170 organismos autónomos, integrantes de las 489 Cuentas Generales de 2011 rendidas, se han sometido a un total de 431 validaciones relevantes (§77 y ss).
- 107 Hay cuatro ayuntamientos que han incumplido el principio de nivelación presupuestaria, exigido en el art. 165.4 del TRLRHL (§79 y 80). Han resultado 701 incidencias relacionadas con la falta de coherencia de los estados contables que componen las Cuentas Generales rendidas- media de 1,06-(§83), 60 incidencias relacionadas con su falta de integridad -media de 0,09-(§87), y se han detectado 485 erróneos saldos negativos en las cuentas del balance y las partidas de gastos e ingresos de la cuentas del resultado económico-patrimonial –lo que supone un promedio de 0,74 irregularidades por Cuenta rendida- (§88).
- 108 Han resultado, por tanto, un total de 1.250 incidencias de validación en 369 de las 659 cuentas sometidas al proceso de verificación (§91).
- 109 Por último, se han detectado incidencias de validación en 294 de las 489 Cuentas Generales de 2011 rendidas. Ello significa que al 60,12% de las Cuentas Generales de 2011 rendidas se les ha detectado alguna de las incidencias de validación relevantes detalladas en el anexo 3 de este informe (§91).

10. ANEXOS

10.1. Censo de entidades del sector público local andaluz y rendición de la cuenta general del ejercicio 2011.

10.1.1. Diputaciones

Entidad principal	Tipo Entidad	Nombre entidad dependiente	Remisión de la Cuenta a la CCA	Rendición de la Cuenta General						
Diputación de Almería	Diputación		30/10/2012	30/10/2012	P	Rendida sin integridad				
	Organismo Autónomo	Agencia de Comunicación Local	30/10/2012							
	Organismo Autónomo	Hemeroteca Sofía Moreno								
	Organismo Autónomo	Inst Almeriense de Tutela	30/10/2012							
	Organismo Autónomo	P Centro Asociado de la Uned	30/10/2012							
	Organismo Autónomo	P Provincial de Empleo Agrario								
	Organismo Autónomo	Inst de Est Almerienses	30/10/2012							
	Organismo Autónomo	P Prov de Turismo	30/10/2012							
	Sociedad mercantil	Agencia Comunicación Local Radio S.L								
	Sociedad mercantil	E Prov Vivienda de Almería, S.L.	30/10/2012							
	Sociedad mercantil	Gestión Aguas Levante Almeriense (Galasa)	30/10/2012							
	Sociedad mercantil	Inversiones Diputación Almería S.A								
	Diputación de Cádiz	Diputación					30/01/2013	30/01/2013	FP	Rendida
Organismo Autónomo		Fundación Dos Orillas	21/01/2013							
Organismo Autónomo		F Prov de Cultura	17/01/2013							
Organismo Autónomo		Inst Fomento Deporte	21/01/2013							
Organismo Autónomo		Inst Promoc Emp y Desarrollo Socioecon. Tecnológico	25/01/2013							
Organismo Autónomo		P Prov Música Manuel de Falla	23/01/2013							
Organismo Autónomo		P Prov Promoc del Turismo	17/01/2013							
Organismo Autónomo		P Prov Vivienda	23/01/2013							
Sociedad mercantil		E Prov de Informática, S.A. Epicsa	28/01/2013							
Sociedad mercantil		E Provincial de Vivienda y Suelo de Cádiz	17/12/2012							
Sociedad mercantil		Turismo Gaditano, S.A. (Tugasa)	28/01/2013							
Diputación de Córdoba		Diputación		27/11/2012	27/11/2012	FP	Rendida			
		Organismo Autónomo	F Prov de Artes Plásticas Rafael Botí	16/10/2012						
	Organismo Autónomo	Instituto de Cooperación con la Hacienda Local	17/10/2012							
	Organismo Autónomo	P Prov de Turismo	11/10/2012							
	Organismo Autónomo	Agencia Provincial de la Energía de Córdoba	16/10/2012							
	Organismo Autónomo	I Provincial de Bienestar Social	17/10/2012							
	Sociedad mercantil	E Prov de Informática (Eprinsa)	29/10/2012							
	Sociedad mercantil	E Prov Resíduos y Medio Ambiente	25/09/2012							
	Sociedad mercantil	Promotora Prov Viviendas, S.A.	29/10/2012							
	Sociedad mercantil	E Prov Aguas de Córdoba, S.A.	29/10/2012							
	Diputación de Granada	Diputación		05/11/2012				01/04/2013	FP	Rendida
Organismo Autónomo		Agencia Prov de Administración Tributaria (Apat)	26/10/2012							

Entidad principal	Tipo Entidad	Nombre entidad dependiente	Remisión de la Cuenta a la CCA	Rendición de la Cuenta General		
	Organismo Autónomo	Agencia Prov de Extinción de Incendios	27/11/2012			
	Organismo Autónomo	Ctro de Estudios Municipales Y Cooperación Internacional (Cemci)	20/11/2012			
	Organismo Autónomo	P García Lorca	23/11/2012			
	Organismo Autónomo	P Prov de Turismo	08/03/2013			
	Sociedad mercantil	Desarrollo Innova S.A	06/08/2012			
	Sociedad mercantil	E Prov de Vivienda, Suelo y Equipamiento de Granada, S.A. (Visogsa)	01/04/2013			
Diputación de Huelva	Diputación		30/10/2012	31/10/2012	p	Rendida sin integridad
	Organismo Autónomo	F Juan Ramón Jiménez				
	Organismo Autónomo	P Prov de Turismo	30/10/2012			
	Organismo Autónomo	Serv Prov Recaudación y Gestión Tributaria	31/10/2012			
	Sociedad mercantil	Gestión de Aguas de Alcolea S.A. (Gaalsa)				
Diputación de Jaén	Diputación		29/10/2012	30/10/2012	P	Rendida
	Organismo Autónomo	Inst de Estudios Giennenses	29/10/2012			
	Organismo Autónomo	Serv Prov Recaudación Y Gestión Tributaria	29/10/2012			
	Sociedad mercantil	Agener, SA	30/10/2012			
	Sociedad mercantil	E Prov Vivienda y Suelo de Jaén, S.A. (Emprovi)	30/10/2012			
	Sociedad mercantil	S Prov Artes Gráficas, S.A.	30/10/2012			
Diputación de Málaga	Diputación		19/09/2012	15/10/2012	P	Rendida
	Organismo Autónomo	Málaga (Diput) P Prov de Recaudación	08/10/2012			
	Sociedad mercantil	E Pca Prov Vivienda, S.A. (Emprovisa)	23/07/2012			
	Sociedad mercantil	S Planificacion y Desarrollo, S.A. (Sopde, S.A.)	15/10/2012			
Diputación de Sevilla	Diputación		31/10/2012	31/10/2012	p	Rendida sin integridad
	Organismo Autónomo	Casa de la Provincia	31/10/2012			
	Organismo Autónomo	O Prov de Asistencia Económica y Fiscal	31/10/2012			
	Sociedad mercantil	E Promoc Desarrollo Econ y Turístico (Prodetur)	31/10/2012			
	Sociedad mercantil	S Gestión Inmobiliaria Prov, S.A. (Gipsa)				
	Sociedad mercantil	S Prov de Informática	31/10/2012			
	Sociedad mercantil	Sevilla Activa	31/10/2012			

P: en plazo

FP: fuera de plazo

RC:rendición en curso

ED: en desarrollo

00038993

10.1.2. Ayuntamientos

Entidad principal	Tipo de entidad	Nombre entidad dependiente	Provincia	Habitantes	Remisión de la Cuenta a la CCA	Rendición Cuenta General
Abla	Ayuntamiento		Almería	1.480	02/10/2012	P Rendida
Abrucena	Ayuntamiento		Almería	1.391		No rendida
Adamuz	Ayuntamiento		Córdoba	4.467		No rendida
Adra	Ayuntamiento		Almería	24.512	20/02/2013	FP Rendida
Agrón	Organismo autónomo	Ctro. Inic. M. Formación, Empleo y Desarrollo	Almería	330	20/02/2013	FP No rendida
Aguadulce	Ayuntamiento		Granada	330		No rendida
	Ayuntamiento	Alwadul, S.L	Sevilla	2.165		No rendida
	Sociedad mercantil					
Aguilar de la Frontera	Ayuntamiento		Córdoba	13.654		No rendida
	Organismo autónomo	Promoción y Desarrollo				
Alájar	Ayuntamiento		Huelva	798	19/10/2012	P Rendida
Alameda	Ayuntamiento		Málaga	5.471	05/04/2013	FP Rendida
Alamedilla	Ayuntamiento		Granada	704		No rendida
Alanís	Ayuntamiento		Sevilla	1.859		No rendida
	Sociedad mercantil	E M Solanas de la Bernalda, S.A.				
Albaida del Aljarafe	Ayuntamiento		Sevilla	2.971		No rendida
Albánchez	Ayuntamiento		Almería	823	30/11/2012	FP Rendida
Albánchez de Mágina	Ayuntamiento		Jaén	1.229		No rendida
Alboloduy	Ayuntamiento		Almería	698	12/12/2012	FP Rendida
	Ayuntamiento				29/10/2012	
Albolote	Organismo autónomo	Centro Espc de Empleo La Cartuja	Granada	17.892	30/10/2012	P Rendida sin integridad
	Organismo autónomo	Promoc Econ y Emp			30/10/2012	
	Sociedad mercantil	Granja La Cartuja de Albolote, S.L.			11/06/2012	
Albodón	Ayuntamiento		Granada	905		No rendida
Albox	Ayuntamiento		Almería	11.091		No rendida
	Sociedad mercantil	E M Crecimiento Econ y Promoc Empleo, S.L.				

Entidad principal	Tipo de entidad	Nombre entidad dependiente	Provincia	Habitantes	Remisión de la Cuenta a la CCA	Rendición Cuenta General		
						2012	2013	
Albuñán	Ayuntamiento		Granada	431	04/06/2013	FP	Rendida	
Albuñol	Ayuntamiento		Granada	6.686			No rendida	
Albuñuelas	Ayuntamiento		Granada	956			No rendida	
Alcalá de Guadaíra	Ayuntamiento		Sevilla	72.800	05/10/2012			
	Sociedad mercantil	Alcalá Territorial			09/10/2012			
	Sociedad mercantil	Alcalá Comunicación			11/10/2012	18/10/2012	P	Rendida
Alcalá de Los Gazules	Sociedad mercantil	Innovar en Alcalá	Cádiz	5.549	18/10/2012			
	Ayuntamiento	E M Fomento, S.A.						No rendida
Alcalá del Río	Sociedad mercantil	Sodealrío, S.L.	Sevilla	11.298			No rendida	
Alcalá del Valle	Ayuntamiento		Cádiz	5.294	25/01/2013	FP	Rendida	
Alcalá la Real	Ayuntamiento		Jaén	22.758	26/11/2012			
	Sociedad mercantil	Aguas de Alcalá la Real (Adalsa)			08/03/2013			
	Sociedad mercantil	E M Jardinería y Medioambiente S.A			08/03/2013	08/03/2013	FP	Rendida sin integridad
Alcaracejos	Sociedad mercantil	E M Vivienda y Suelo de Alcalá la Real, SA	Córdoba	1.545	08/03/2013			
	Ayuntamiento	Residencia M de Ancianos Antonio Mansilla						No rendida
Alcaucín	Organismo autónomo		Málaga	2.753			No rendida	
Alcaudete	Ayuntamiento		Jaén	11.265	18/06/2013	FP	Rendida sin integridad	
	Organismo autónomo	Escuela Taller Rehabilitación Patrimonio						No rendida
Alcolea	Ayuntamiento		Almería	916			No rendida	
Alcolea del Río	Ayuntamiento		Sevilla	3.408	01/10/2012	P	Rendida	
Alcóntar	Ayuntamiento		Almería	605	02/10/2012	P	Rendida	
Alcudia de Monteagud	Ayuntamiento		Almería	161	03/12/2012	FP	Rendida	
Aldeaquemada	Ayuntamiento		Jaén	560	RC			
	Sociedad mercantil	S. Municipal de Electricidad de Aldeaquemada, S.L.					ED	No rendida
Aldeire	Ayuntamiento		Granada	677	22/10/2012	P	Rendida	

00038993

Entidad principal	Tipo de entidad	Nombre entidad dependiente	Provincia	Habitantes	Remisión de la Cuenta a la CCA	Rendición Cuenta General
Alfacar	Ayuntamiento		Granada	5.508	09/05/2013	FP Rendida
Alfarnate	Ayuntamiento		Málaga	1.323	04/03/2013	FP Rendida
Alfarnatejo	Ayuntamiento		Málaga	546		No rendida
Algaba, la	Ayuntamiento		Sevilla	15.519	02/07/2013	FP Rendida
Algámitas	Ayuntamiento		Sevilla	1.320	27/06/2013	FP Rendida
Algar	Ayuntamiento		Cádiz	1.505		No rendida
	Sociedad mercantil	Algarfea de Turismo, S.L.				
Algarinejo	Ayuntamiento		Granada	3.413		No rendida
Algarrobo	Ayuntamiento		Málaga	6.539		No rendida
Algatocín	Ayuntamiento		Málaga	904		No rendida
	Ayuntamiento				11/02/2013	
	Organismo autónomo	F M Cultura J. Luis Cano			04/04/2013	
	Organismo autónomo	F M Est Turísticos			03/04/2013	
	Organismo autónomo	F M Igualdad y Bienestar Social			04/04/2013	
	Organismo autónomo	F M Universitaria			04/04/2013	
	Organismo autónomo	Gerencia M de Urbanismo			15/02/2013	
	Organismo autónomo	Inst Conserv de la Naturaleza			03/04/2013	
	Organismo autónomo	P M Deportes			02/04/2013	
	Sociedad mercantil	Actividades de Limpieza y Gestión Sam			14/02/2013	
	Sociedad mercantil	E M Aguas Algeciras, S.A.			15/02/2013	
	Sociedad mercantil	E M Suelo y Viviendas, S.A.			22/02/2013	
	Sociedad mercantil	Medios de Comunicación			12/02/2013	
Algodonales	Ayuntamiento		Cádiz	5.800		No rendida
Alhabia	Ayuntamiento		Almería	706		No rendida
Alhama de Almería	Ayuntamiento		Almería	3.835	20/05/2013	FP Rendida
Alhama de Granada	Ayuntamiento		Granada	6.188	27/05/2013	FP Rendida sin integridad
	Sociedad mercantil	S. Desarrollo Urbanístico de Alhama y Ventas				
Alhaurín de la Torre	Ayuntamiento		Málaga	36.730	15/10/2012	P Rendida sin

Entidad principal	Tipo de entidad	Nombre entidad dependiente	Provincia	Habitantes	Remisión de la Cuenta a la CCA	Rendición Cuenta General
	Organismo autónomo	Aguas de Alhaurín (Aqualauro)			15/10/2012	integridad
	Organismo autónomo	Prom. y Desar. Local Jabalcaza				
	Ayuntamiento				RC	
Alhaurín el Grande	Organismo autónomo	Desarrollo Local Fahala	Málaga	23.807	RC	ED
	Organismo autónomo	P M Vivienda			RC	
	Sociedad mercantil	Alhaurín Televisión, S.L.			RC	
Alhendín	Ayuntamiento		Granada	7.362	08/07/2013	Rendida
Alicún	Ayuntamiento		Almería	278		No rendida
Alicún de Ortega	Ayuntamiento		Granada	528		No rendida
Aljaraque	Ayuntamiento		Huelva	18.937		No rendida
	Organismo autónomo	P M Deportes				
	Sociedad mercantil	Gestión del Suelo, S.A.				
Almáchar	Ayuntamiento		Málaga	1.885	25/09/2012	Rendida
Almadén de la Plata	Ayuntamiento		Sevilla	1.542		No rendida
	Sociedad mercantil	Sodealmadén, S.L.				
Almargen	Ayuntamiento		Málaga	2.136		No rendida
Almedinilla	Ayuntamiento		Córdoba	2.510	10/06/2013	Rendida sin integridad
	Sociedad mercantil	S Desarrollo Almedinilla				
Almegíjar	Ayuntamiento		Granada	427	25/10/2012	Rendida
Almendo, El	Ayuntamiento		Huelva	870	30/10/2012	Rendida
	Ayuntamiento					
Almensilla	Ayuntamiento		Sevilla	5.786		No rendida
	Ayuntamiento					
Almería	Ayuntamiento		Almería	190.349	10/10/2012	P
	Organismo autónomo	Gerencia M Urbanismo			26/09/2012	
	Organismo autónomo	P M Deportes			26/09/2012	
	Organismo autónomo	P M Escuelas Infantiles			26/09/2012	
	Organismo autónomo	P M Escuela Taurina			26/09/2012	
	Sociedad mercantil	E M Almería Turística SA			26/09/2012	
	Sociedad mercantil	E M Almería Urban SA	25/09/2012			

00038993

Entidad principal	Tipo de entidad	Nombre entidad dependiente	Provincia	Habitantes	Remisión de la Cuenta a la CCA	Rendición Cuenta General	
	Sociedad mercantil	E M Infraestructuras y Servicios, SA (Emisa)			25/09/2012		
	Sociedad mercantil	Interalmérica Televisión, SA			25/09/2012		
	Sociedad mercantil	E M Almería XXI, SA			10/10/2012		
Almocita	Ayuntamiento		Almería	191	17/12/2012	FP Rendida	
Almodóvar del Río	Ayuntamiento		Córdoba	7.969		No rendida	
Almogía	Ayuntamiento		Málaga	4.221		No rendida	
Almonaster la Real	Ayuntamiento		Huelva	1.849	05/10/2012	P Rendida	
Almonte	Ayuntamiento				08/11/2012		
	Sociedad mercantil	21 Economía Sostenible S.L			20/12/2012		
	Sociedad mercantil	Avantur S.A					
	Sociedad mercantil	Doñana Comunicación, S.A.			26/10/2012		
	Sociedad mercantil	E M Viviendas Almonte, S.A.	Huelva	22.525	10/12/2012	FP Rendida sin integridad	
	Sociedad mercantil	E.M. Inserción Laboral del Discapacitado			10/12/2012		
	Sociedad mercantil	Exclusivas Doñana S.L			26/10/2012		
	Sociedad mercantil	Servicios de Ayuda a Domicilio S.L			10/12/2012		
	Almuñécar	Ayuntamiento					
		Organismo autónomo	Escuela Taller Castillo De San Miguel				
Organismo autónomo		P M Centro de la Tercera Edad					
Organismo autónomo		P M Cultivos Subtropicales					
Organismo autónomo		P M Deportes					
Organismo autónomo		P M Esc. Música					
Organismo autónomo		P M Turismo					
Sociedad mercantil		Altur, S.A.	Granada	27.754		No rendida	
Sociedad mercantil		E. Pca. Tropical Fruits, S.A.					
Sociedad mercantil		Televisión Tropical, S.A.					
Álora	Ayuntamiento		Málaga	13.499	RC	ED No rendida	
Alosno	Sociedad mercantil	S M Promoc Socioeconómica					
	Ayuntamiento		Huelva	4.285		No rendida	

Entidad principal	Tipo de entidad	Nombre entidad dependiente	Provincia	Habitantes	Remisión de la Cuenta a la CCA	Rendición Cuenta General
Alozaina	Ayuntamiento		Málaga	2.268		No rendida
Alpandeire	Ayuntamiento		Málaga	279	30/10/2012	Rendida
Alpujarra de la Sierra	Ayuntamiento		Granada	1.141		No rendida
Alquife	Ayuntamiento		Granada	738		No rendida
Alsodux	Ayuntamiento		Almería	153	19/10/2012	Rendida
Andújar	Ayuntamiento		Jaén	39.095	21/06/2013	Rendida
Antas	Organismo autónomo	P Promoc y Desarrollo	Almería	3.375	25/06/2013	Rendida
	Ayuntamiento				29/11/2012	Rendida
	Ayuntamiento				11/02/2013	
	Organismo autónomo	P.M. Deportes			05/02/2013	
	Organismo autónomo	Promoción y Desarrollo			04/02/2013	
Antequera	Organismo autónomo	F Animación Cultural	Málaga	41.854	05/02/2013	Rendida
	Sociedad mercantil	E M Aguas del Torcal, S.A.			12/02/2013	
	Sociedad mercantil	Promoc Explot y Recursos, S.A.			05/02/2013	
Añora	Ayuntamiento		Córdoba	1.552		No rendida
	Organismo autónomo	Residencia M Mayores Fernando Santos				
	Ayuntamiento				11/06/2013	
	Organismo autónomo	P M Deportes			11/06/2013	
Aracena	Organismo autónomo	P M Mercado Ganadero	Huelva	7.812		Rendida sin integridad
	Sociedad mercantil	E M Comunicación y Cultura, S.L			16/08/2012	
	Sociedad mercantil	Vivienda y Desarrollo Aracena E M, S.L			16/08/2012	
Arahal	Ayuntamiento		Sevilla	19.382		No rendida
	Organismo autónomo	Arahal Activa				
	Sociedad mercantil	Soc. de Desarrollo Arahal				
Arboleas	Ayuntamiento		Almería	4.863	08/11/2012	Rendida
Árchez	Ayuntamiento		Málaga	476	20/01/2013	Rendida
Archidona	Ayuntamiento		Málaga	8.857		No rendida
	Organismo autónomo	Inst del Patrimonio				

00038993

Entidad principal	Tipo de entidad	Nombre entidad dependiente	Provincia	Habitantes	Remisión de la Cuenta a la CCA	Rendición Cuenta General
	Organismo autónomo	P M Deportivo				
Arcos de la Frontera	Ayuntamiento		Cádiz	31.496		No rendida
	Organismo autónomo	Instituto Campo Vidal				
	Organismo autónomo	P M Juventud y Deporte				
	Sociedad mercantil	Guadaivista, S.L.				
Ardales	Ayuntamiento		Málaga	2.632		No rendida
Arenas	Organismo autónomo	P M Turismo	Málaga	1.423		No rendida
Arenas del Rey	Ayuntamiento		Granada	1.981	26/03/2013	Rendida
Arjona	Ayuntamiento		Jaén	5.771	27/12/2012	FP Rendida
Arjonilla	Ayuntamiento		Jaén	3.837	04/03/2013	FP Rendida
Armilla	Ayuntamiento		Granada	22.283	05/07/2013	Rendida sin integridad
	Sociedad mercantil	E M Vivienda Suelo S.A.(Armuvissa I)				
Armuña de Almanzora	Sociedad mercantil	Feria de Muestras de Armilla, S.A. (Fermasa)	Almería	342	29/11/2012	FP Rendida
	Ayuntamiento					
Aroche	Ayuntamiento		Huelva	3.282	RC	ED No rendida
Arquillos	Ayuntamiento		Jaén	1.967	16/11/2012	FP Rendida
Arriate	Ayuntamiento		Málaga	4.162	02/04/2013	FP Rendida
Arroyo del Ojanco	Ayuntamiento		Jaén	2522	09/05/2013	FP Rendida
Arroyomolinos de León	Ayuntamiento		Huelva	1.031		No rendida
Atajate	Ayuntamiento		Málaga	171		No rendida
Atarfe	Organismo autónomo	Gerencia M Servicios y Actividades Económicas	Granada	16.432		No rendida
	Ayuntamiento					
	Sociedad mercantil	Atarfe Ciudad Deportiva S.A. (Acidesa)				
Ayamonte	Sociedad mercantil	Proyecto Atarfe, S.A.	Huelva	20.763		No rendida
	Ayuntamiento					
Ayamonte	Organismo autónomo	E M Radio Ayamonte	Huelva	20.763		No rendida
	Organismo autónomo	P M Cultura				

Entidad principal	Tipo de entidad	Nombre entidad dependiente	Provincia	Habitantes	Remisión de la Cuenta a la CCA	Rendición Cuenta General
	Organismo autónomo	P M Deportes				
	Organismo autónomo	P M Desarrollo Local				
	Sociedad mercantil	Terrenos Urbanizables de Ayamonte				
Aznalcázar	Ayuntamiento		Sevilla	4.206	26/06/2012	P Rendida
Aznalcóllar	Ayuntamiento		Sevilla	6.161	22/02/2013 25/02/2013	FP Rendida
Bacares	Organismo autónomo	Crispinejo	Almería	305	16/05/2013	FP Rendida
Badolatosa	Ayuntamiento		Sevilla	3.215	RC	ED No rendida
Baena	Ayuntamiento		Córdoba	21.028	09/01/2013	FP Rendida sin integridad
	Sociedad mercantil	Promotora M Desarrollo (Promude)				
	Ayuntamiento				09/11/2012	
Baeza	Organismo autónomo	Centro Especial de Empleo	Jaén	16.411	09/11/2012	FP Rendida
	Organismo autónomo	P M Juventud y Deportes			09/11/2012	
	Sociedad mercantil	E M de Servicios S.L			12/11/2012	
	Ayuntamiento				RC	
	Organismo autónomo	Ctro Especial Empleo Integra			25/04/2013	
Bailén	Organismo autónomo	P Asuntos Sociales	Jaén	18.741	25/04/2013	ED No rendida
	Organismo autónomo	P M Fomento, Promoción y Desarrollo			25/04/2013	
	Sociedad mercantil	Radio M S.L.U.			24/04/2013	
Baños de la Encina	Ayuntamiento		Jaén	2.714	11/10/2012	P Rendida
Barbate	Ayuntamiento		Cádiz	22.928		No rendida
	Ayuntamiento					
	Organismo autónomo	F Deportiva Municipal				
	Sociedad mercantil	Radiotelevisión, S.L				
Barrios, Los	Sociedad mercantil	E M Recaudación	Cádiz	22.853		No rendida
	Sociedad mercantil	Gestión Agropecuaria y Medioambiental de los Alcornocales, S.L. (Gama)				
	Sociedad mercantil	Iniciativas Los Barrios, S.L				

00038993

Entidad principal	Tipo de entidad	Nombre entidad dependiente	Provincia	Habitantes	Remisión de la Cuenta a la CCA	Rendición Cuenta General
Bayarcal	Ayuntamiento		Almería	403		No rendida
Bayarque	Ayuntamiento		Almería	229	12/06/2012	12/06/2012 P
Baza	Ayuntamiento		Granada	22.092	13/11/2012	13/11/2012 FP
	Sociedad mercantil	E M de Obras y Servicios S.L				
	Sociedad mercantil	E Pca de Vivienda, Suelo y Equipamiento				
	Sociedad mercantil	Matadero M, S.A.				
Beas	Ayuntamiento		Huelva	4.353	18/01/2013	18/01/2013 FP
Beas de Granada	Ayuntamiento		Granada	1.023	18/10/2012	18/10/2012 P
Beas de Guadix	Ayuntamiento		Granada	385		No rendida
Beas de Segura	Ayuntamiento		Jaén	5.763	31/10/2012	31/10/2012 P
	Organismo autónomo	P M Deportes				
	Organismo autónomo	P M Festejos San Marcos				
Bédar	Ayuntamiento		Almería	1.061	30/04/2013	30/04/2013 FP
Bedmar y García	Ayuntamiento		Jaén	3.112	16/05/2013	16/05/2013 FP
Begíjar	Ayuntamiento		Jaén	3.168	27/11/2012	27/11/2012 FP
Béires	Ayuntamiento		Almería	118		No rendida
Belalcázar	Ayuntamiento		Córdoba	3.449		No rendida
Bélmez	Ayuntamiento		Córdoba	3.216	24/04/2013	24/04/2013 FP
	Sociedad mercantil	Área Desarrollo Polígono Industrial San Antonio (Ardepinsa)				
Bélmez de la Moraleda	Ayuntamiento		Jaén	1.763		No rendida
Benacazón	Ayuntamiento		Sevilla	6.872		No rendida
	Sociedad mercantil	S Desarrollo Local, S.L. (Bemusa)				
Benadalis	Ayuntamiento		Málaga	262		No rendida
Benahadux	Ayuntamiento		Almería	4.166	11/07/2012	11/07/2012 P
Benahavis	Ayuntamiento		Málaga	5.486	03/12/2012	03/12/2012 FP
Benalauría	Ayuntamiento		Málaga	514	05/11/2012	05/11/2012 FP
Benalmádena	Ayuntamiento		Málaga	63.788	RC	ED
	Organismo autónomo	P M Deportivo			RC	

Entidad principal	Tipo de entidad	Nombre entidad dependiente	Provincia	Habitantes	Remisión de la Cuenta a la CCA	Rendición Cuenta General
	Sociedad mercantil	Gestión Recursos Ingresos				
	Sociedad mercantil	Innovación Probenalmádena, S.A.			31/10/2012	
	Sociedad mercantil	Promoc Viviendas Suelos y Eventos (Provisé)			23/04/2013	
	Sociedad mercantil	Puerto Deportivo				
Benalúa	Ayuntamiento		Granada	3.370		No rendida
Benalúa de las Villas	Sociedad mercantil	Desarrollo Industrial	Granada	1.381		No rendida
Benalup-Casas Viejas	Ayuntamiento		Cádiz	7.221		No rendida
	Organismo autónomo	P M Deportes				
Benamargosa	Ayuntamiento		Málaga	1.617	24/04/2013	FP Rendida
Benamaurel	Ayuntamiento		Granada	2.471	22/10/2012	P Rendida
Benamejí	Ayuntamiento		Córdoba	5.155		No rendida
Benamocarra	Ayuntamiento		Málaga	3.084		No rendida
Benaocaz	Ayuntamiento		Cádiz	751		No rendida
Benaolán	Ayuntamiento		Málaga	1.572	26/11/2012	FP Rendida
Benarraba	Ayuntamiento		Málaga	587		No rendida
Benatae	Ayuntamiento		Jaén	546	01/04/2013	FP Rendida
Benitagla	Ayuntamiento		Almería	84	12/06/2012	P Rendida
Benizalón	Ayuntamiento		Almería	299	04/09/2012	P Rendida
Bentarique	Ayuntamiento		Almería	277	06/11/2012	FP Rendida
Bérchules	Ayuntamiento		Granada	828		No rendida
	Ayuntamiento					
Berja	Organismo autónomo	Ctro. Virgiano de Est. Históricos	Almería	15.388		No rendida
	Organismo autónomo	P M De Deportes				
Berrocal	Ayuntamiento		Huelva	349		No rendida
Blázquez, Los	Ayuntamiento		Córdoba	745		No rendida
Bollullos de la Mitación	Ayuntamiento		Sevilla	9.470		No rendida
	Sociedad mercantil	Canal 4 Aljarafe, S.L				

00038993

Entidad principal	Tipo de entidad	Nombre entidad dependiente	Provincia	Habitantes	Remisión de la Cuenta a la CCA	Rendición Cuenta General
	Sociedad mercantil	S Desarrollo Económico, S.L.				
	Sociedad mercantil	S M Bollullos Planifica, S.L.				
Bollullos Par del Condado	Ayuntamiento	Bubulca, S.A.	Huelva	14.055	RC 23/11/2012	ED No rendida
Bonares	Sociedad mercantil	Desar. Bonares, S.L.	Huelva	6.189	22/11/2012	FP Rendida sin integridad
Borge, El	Ayuntamiento		Málaga	1.033	09/10/2012	P Rendida
Bormujos	Ayuntamiento		Sevilla	19.694	08/07/2012	P Rendida
Bornos	Ayuntamiento		Cádiz	8.107		
Bornos	Organismo autónomo	P M Fomento del Empleo	Cádiz	8.107		
Bosque, El	Ayuntamiento		Cádiz	2.117	09/12/2012	FP Rendida
Brenes	Ayuntamiento		Sevilla	12.717		
Brenes	Organismo autónomo	P M Deportes	Sevilla	12.717		
Brenes	Sociedad mercantil	Eurobrenes Desarrollo	Sevilla	12.717		
Bubión	Ayuntamiento		Granada	343		
Bujalance	Ayuntamiento		Córdoba	7.932		
Burgo, El	Ayuntamiento		Málaga	1957	27/06/2013	FP Rendida
Burgo, El	Organismo autónomo	P M de la Vivienda	Málaga	1957	14/02/2013	FP Rendida
Burguillos	Ayuntamiento		Sevilla	6.286		
Burguillos	Sociedad mercantil	Burguillos Natural, S.L.	Sevilla	6.286		
Busquistar	Ayuntamiento		Granada	306		
Busquistar	Ayuntamiento		Granada	306		
Cabezas de San Juan, Las	Organismo autónomo	F M De Cultura			07/02/2013	
Cabezas de San Juan, Las	Organismo autónomo	Medios de Comunicación M	Sevilla	16.580		FP Rendida sin integridad
Cabezas de San Juan, Las	Organismo autónomo	P M Cadips (Taller Ocupacional San Roque)	Sevilla	16.580		FP Rendida sin integridad
Cabezas de San Juan, Las	Sociedad mercantil	Ugias, S.A.	Sevilla	16.580		FP Rendida sin integridad
Cabezas Rubias	Ayuntamiento		Huelva	847		
Cabezas Rubias	Ayuntamiento		Huelva	847		

Entidad principal	Tipo de entidad	Nombre entidad dependiente	Provincia	Habitantes	Remisión de la Cuenta a la CCA	Rendición Cuenta General
Cabra	Ayuntamiento				07/02/2013	
	Organismo autónomo	P M Bienestar Social	Córdoba	21.188	12/02/2013	13/02/2013
	Organismo autónomo	P M Deportes			13/02/2013	FP Rendida
Cabra del Santo Cristo	Ayuntamiento		Jaén	2.055	27/06/2013	FP Rendida
Cacín	Ayuntamiento		Granada	609		No rendida
Cádir	Ayuntamiento		Granada	1.652	05/06/2013	05/06/2013
	Ayuntamiento				15/01/2013	
	Sociedad mercantil	Cádiz Conecta E M De Nuevas Tecnologías S.A			19/10/2012	
	Sociedad mercantil	E M Aparcamientos, S.A.			07/02/2013	
	Sociedad mercantil	E M Cádiz 2012 S.A			25/10/2012	
	Sociedad mercantil	E M Fomento Económico de Cádiz 2000			06/02/2013	
	Sociedad mercantil	Empresa M Aguas			11/12/2012	
	Sociedad mercantil	Información y Comunicación M de Cádiz, S.A.			29/10/2012	
	Sociedad mercantil	Promoc y Gest Viviendas, S.A. - Procasa	Cádiz	124.892	27/09/2012	26/03/2013
	Sociedad mercantil	Suministradora Eléctrica, S.A.			26/03/2013	
	Organismo autónomo	F M Cultura			05/02/2013	
	Organismo autónomo	F M La Mujer			05/02/2013	
	Organismo autónomo	Inst M Deporte			05/02/2013	
Organismo autónomo	Inst. Fomento Empleo y Formación			16/01/2013		
Organismo autónomo	P Coac y Fiestas del Carnaval			06/02/2013		
Organismo autónomo	P M Vivienda			06/02/2013		
Cájar	Ayuntamiento		Granada	4.714	08/11/2012	08/11/2012
Cala	Ayuntamiento		Huelva	1.302		No rendida
Calahorra, La	Ayuntamiento		Granada	797		No rendida
Calañas	Ayuntamiento		Huelva	4187	RC	ED No rendida
Calicasas	Ayuntamiento		Granada	581	09/11/2012	09/11/2012
Camas	Ayuntamiento				26/04/2013	26/04/2013
	Organismo autónomo	Ceproem "La Estación"	Sevilla	26.292	15/04/2013	26/04/2013

00038993

Entidad principal	Tipo de entidad	Nombre entidad dependiente	Provincia	Habitantes	Remisión de la Cuenta a la CCA	Rendición Cuenta General
Cambil	Sociedad mercantil	S Desarrollo Camas (Sodecsa)	Jaén	2.921	26/04/2013	No rendida
Campana, La	Ayuntamiento					
	Ayuntamiento					
	Sociedad mercantil	Agrovi La Campana, S.L.	Sevilla	5.511	10/06/2013 18/06/2013	FP Rendida
Campillo de Arenas	Ayuntamiento		Jaén	2.055		No rendida
	Organismo autónomo	O A L Campillo de Arenas				
Campillo, El	Ayuntamiento		Huelva	2.208		No rendida
Campillos	Ayuntamiento		Málaga	8.707	21/01/2013	FP
Campofrío	Ayuntamiento		Huelva	811		No rendida
Campotéjar	Ayuntamiento		Granada	1380	15/03/2013	FP
Canena	Ayuntamiento		Jaén	2114	14/08/2012	P
Caniles	Ayuntamiento		Granada	4.846		No rendida
Canillas de Aceituno	Ayuntamiento		Málaga	2.242		No rendida
Canillas de Albaida	Ayuntamiento		Málaga	947		No rendida
Canjáyar	Ayuntamiento		Almería	1.451	26/10/2012	P
Cantillana	Ayuntamiento		Sevilla	10.700	21/03/2013	FP
Cantoria	Ayuntamiento		Almería	4.039	05/11/2012	FP
	Ayuntamiento					
Cañada Rosal	Sociedad mercantil	Cañada Integra, S.L.U.	Sevilla	3.262		No rendida
	Sociedad mercantil	S. Desar. Cañada Rosal, S.L.				
Cañar	Ayuntamiento		Granada	418	26/11/2012	FP
Cañaver de León	Ayuntamiento		Huelva	441		No rendida
Cañete de las Torres	Ayuntamiento		Córdoba	3.157		No rendida
	Ayuntamiento					
Cañete la Real	Organismo autónomo	P M Cultura, Deporte y Juventud	Málaga	1.947		No rendida
Capileira	Ayuntamiento		Granada	537		No rendida
Carataunas	Ayuntamiento		Granada	200		No rendida
Carboneras	Ayuntamiento		Almería	8.189		No rendida

Entidad principal	Tipo de entidad	Nombre entidad dependiente	Provincia	Habitantes	Remisión de la Cuenta a la CCA	Rendición Cuenta General	
						Fecha	Estado
Carboneros	Ayuntamiento		Jaén	661	04/12/2012	04/12/2012	FP Rendida
Carbuey	Ayuntamiento		Córdoba	2.662	01/03/2013	01/03/2013	FP Rendida
Cárcheles	Ayuntamiento		Jaén	1.488	01/07/2013	01/07/2013	FP Rendida sin integridad
Cardaña	Organismo autónomo	Mirador de Mágina	Córdoba	1.703	28/09/2012	28/09/2012	P Rendida
Carlota, La	Ayuntamiento						
	Organismo autónomo	P M Cultura Juan Bernier					
	Organismo autónomo	P M Deportes	Córdoba	13.595			No rendida
	Organismo autónomo	P M Servicios Sociales					
Carmona	Sociedad mercantil	Promotora Municipal de Viviendas					
	Ayuntamiento						
	Organismo autónomo	Ctro. M. Formación Integral			RC		
	Organismo autónomo	F Carmonense del Carnaval	Sevilla	28.679			ED No rendida
	Organismo autónomo	Medios de Comunicación Municipal					
	Sociedad mercantil	Limpieza y Mantenimiento de Carmona S.L.U. (Limancar)					
Carolina, La	Sociedad mercantil	S Desarrollo de Carmona, S.A.					
	Ayuntamiento		Jaén	15.978	10/01/2013	20/05/2013	FP Rendida
Cárpio, El	Sociedad mercantil	E Pca. Iniciativas Carolinenses, S.L.	Córdoba	4.590	17/10/2012	17/10/2012	P Rendida
Carratracá	Ayuntamiento		Málaga	875			No rendida
Carrión de los Céspedes	Ayuntamiento		Sevilla	2.521			No rendida
Cartajima	Ayuntamiento		Málaga	277			No rendida
Cártama	Ayuntamiento		Málaga	22.867			No rendida
	Sociedad mercantil	Parque Agroalimentario, S.A.			RC		ED No rendida
Cartaya	Ayuntamiento						
	Organismo autónomo	P M Deportes	Huelva	19.044			No rendida
Casabermeja	Sociedad mercantil	E M Suelo y Vivienda, S.A.					
	Ayuntamiento		Málaga	3.675	02/05/2013	02/05/2013	FP Rendida

Entidad principal	Tipo de entidad	Nombre entidad dependiente	Provincia	Habitantes	Remisión de la Cuenta a la CCA	Rendición Cuenta General		
						17/04/2013	26/12/2012	Rendición General
Casarabonela	Ayuntamiento		Málaga	2.707	17/04/2013	17/04/2013	FP	Rendida
Casares	Organismo autónomo	P M Vivienda						
	Ayuntamiento		Málaga	5.331	26/12/2012	26/12/2012	FP	Rendida
	Ayuntamiento							
Casariche	Sociedad mercantil	Mosaicos Casariche, S. L. U.	Sevilla	5.611				No rendida
	Sociedad mercantil	Procasariche, S.L.U.						
	Ayuntamiento							
Castaño del Robledo	Ayuntamiento		Huelva	214				No rendida
Cástaras	Ayuntamiento		Granada	277				No rendida
Castellar	Ayuntamiento		Jaén	3.573	27/11/2012	27/11/2012	FP	Rendida
Castellar de la Frontera	Ayuntamiento		Cádiz	3.187				No rendida
	Ayuntamiento							
Castilblanco de los Arroyos	Sociedad mercantil	S.M. Des. Sierras de Castilblanco S.L.	Sevilla	5.183				No rendida
	Ayuntamiento							
Castilleja de Guzmán	Ayuntamiento		Sevilla	2.880				No rendida
Castilleja de la Cuesta	Ayuntamiento		Sevilla	17.442	27/09/2012	27/09/2012	P	Rendida
Castilleja del Campo	Ayuntamiento		Sevilla	648	18/10/2012	18/10/2012	P	Rendida
Castiluéjar	Ayuntamiento		Granada	1.553				No rendida
Castillo de las Guardas, El	Ayuntamiento		Sevilla	1.611				No rendida
Castillo de Locubín	Ayuntamiento		Jaén	4.697				No rendida
Castril	Ayuntamiento		Granada	2.402				No rendida
Castro de Filabres	Ayuntamiento		Almería	162	21/09/2012	21/09/2012	P	Rendida
	Ayuntamiento							
Castro del Río	Ayuntamiento		Córdoba	8.079				No rendida
	Organismo autónomo	P M Deporte de Castro del Río						
Cazalla	Ayuntamiento		Jaén	918	07/09/2012	07/09/2012	P	Rendida
	Ayuntamiento							
	Organismo autónomo	P M Deportes			29/06/2013			
	Sociedad mercantil	Ecodesarrollo de Sierra Morena, S.A.						
	Sociedad mercantil	Explotaciones Agrícolas, S.L.						
	Sociedad mercantil	Tragarrales, S.L.						
Cazalla de la Sierra			Sevilla	5.072				Rendida sin integridad

Entidad principal	Tipo de entidad	Nombre entidad dependiente	Provincia	Habitantes	Remisión de la Cuenta a la CCA	Rendición Cuenta General
Cazorla	Ayuntamiento		Jaén	8.030		No rendida
	Organismo autónomo	P M Bienestar Social				
	Organismo autónomo	P M Casa de la Cultura				
Cenes de la Vega	Ayuntamiento		Granada	7.771	12/06/2013	FP Rendida
Cerro del Andévalo, El	Ayuntamiento		Huelva	2.439	11/06/2013	FP Rendida
Chauchina	Ayuntamiento		Granada	4.768		No rendida
Chercos	Ayuntamiento		Almería	303	20/09/2012	P Rendida
Chiclana de la Frontera	Ayuntamiento		Cádiz	79.839	10/04/2013	Rendida sin integridad
	Organismo autónomo	Gerencia M Urbanismo				
	Sociedad mercantil	Chiclana Natural, S.A.			10/04/2013	
	Sociedad mercantil	E M Suelo Industrial, S.A. (Emsisa)			15/10/2012	
	Sociedad mercantil	Tv Chiclana S.A				
Chiclana de Segura	Ayuntamiento		Jaén	1.176	31/10/2012	P Rendida
Chilluevar	Ayuntamiento		Jaén	1.589	01/10/2012	P Rendida
Chimeneas	Ayuntamiento		Granada	1.485	04/12/2012	FP Rendida
Chipiona	Ayuntamiento		Cádiz	18.860	10/01/2013	Rendida sin integridad
Sociedad mercantil	E M Caepionis, SI					
Chirivel	Ayuntamiento		Almería	1.846	12/11/2012	FP Rendida
Chucena	Ayuntamiento		Huelva	2.148	25/04/2013	FP Rendida
Churrriana de la Vega	Ayuntamiento		Granada	12.902		No rendida
Cijuela	Ayuntamiento		Granada	3.086	19/10/2012	P Rendida
Cóbdar	Ayuntamiento		Almería	170	20/12/2012	FP Rendida
Cogollos de Guadix	Ayuntamiento		Granada	747		No rendida
Cogollos Vega	Ayuntamiento		Granada	2.029		No rendida
Coín	Ayuntamiento		Málaga	22.159	27/06/2013	FP Rendida
	Organismo autónomo	F M Deportes			28/06/2013	
	Organismo autónomo	P Fomento de Empleo, Promoción y Desarrollo			28/06/2013	
	Organismo autónomo	P Pca Cultural Rtv Canal			28/06/2013	

00038993

Entidad principal	Tipo de entidad	Nombre entidad dependiente	Provincia	Habitantes	Remisión de la Cuenta a la CCA	Rendición Cuenta General
Colmenar	Ayuntamiento		Málaga	3.673		No rendida
Colomera	Ayuntamiento		Granada	1.507		No rendida
Comares	Ayuntamiento		Málaga	1.636		No rendida
Cómpeta	Ayuntamiento		Málaga	3.832	08/01/2013	FP Rendida
Conil de la Frontera	Ayuntamiento				RC	
	Organismo autónomo	P M Radio Juventud			RC	
	Organismo autónomo	P M Raíces Conileñas	Cádiz	21.664		ED No rendida
	Organismo autónomo	P M Turismo			RC	
	Sociedad mercantil	Roche, S.A.M.				
Conquista	Ayuntamiento	Residencia M de Mayores Santa Ana	Córdoba	466	21/09/2012	
Constantina	Organismo autónomo				06/02/2013	FP Rendida
	Ayuntamiento		Sevilla	6.483	16/05/2013	FP Rendida
Córdoba	Ayuntamiento				04/07/2013	
	Sociedad mercantil	Cementeros de Córdoba, S.A.M. (Cecosam)				
	Sociedad mercantil	Aguas de Córdoba, S.A. (Emacsa)			03/07/2012	
	Sociedad mercantil	Autobuses de Córdoba (Aucorsa)			30/05/2012	
	Sociedad mercantil	Mercados de Córdoba (Mercacordoba)				
	Sociedad mercantil	E M Viviendas de Córdoba, S.A. (Vimcorsa)			30/10/2012	
	Sociedad mercantil	Proyectos de Córdoba Siglo XXI (Procordoba)			05/11/2012	FP Rendida sin integridad
	Sociedad mercantil	Saneamientos de Córdoba, S.A. (Sadeco)	Córdoba	328.659		
	Organismo autónomo	Gerencia M de Urbanismo				
	Organismo autónomo	Inst Artes Escénicas (Gran Teatro)			27/05/2013	
Organismo autónomo	Inst M Deportes					
Organismo autónomo	Inst M Desarrollo Ecom y Empleo					
Organismo autónomo	Inst M Gest Medioambiental (Jardín Botánico)			03/01/2013		
Coria del Río	Ayuntamiento		Sevilla	29.284	RC	ED No rendida
	Organismo autónomo	P M Bienestar Social			RC	

Entidad principal	Tipo de entidad	Nombre entidad dependiente	Provincia	Habitantes	Remisión de la Cuenta a la CCA	Rendición Cuenta General
	Organismo autónomo	P M Educación Física y Deportes			RC	
	Sociedad mercantil	E M Agrícola Coriana, S.A.				
	Sociedad mercantil	E. M. Coria Futura				
	Sociedad mercantil	S Desarrollo				
Coripe	Ayuntamiento		Sevilla	1.411	13/02/2013	13/02/2013 FP
Coronil, El	Ayuntamiento		Sevilla	5.024		No rendida
Corrales, Los	Sociedad mercantil	Desarrollo Coronileño, S.L.	Sevilla	4.044	30/11/2012	30/11/2012 FP
Corteconcepción	Ayuntamiento		Huelva	608		No rendida
Cortegana	Ayuntamiento	Cortegana XXI, S.L.	Huelva	4.896	03/05/2013	03/05/2013 FP
Cortelazor	Ayuntamiento		Huelva	301		No rendida
Cortes de Baza	Ayuntamiento		Granada	2.265		No rendida
Cortes de la Frontera	Ayuntamiento		Málaga	3.586		No rendida
Cortes y Graena	Ayuntamiento	Aguas Termales, S.A.	Granada	1.071		No rendida
Cuervo El	Sociedad mercantil	Sodivecu	Sevilla	8.660		No rendida
Cuevas Bajas	Organismo autónomo	P M Deportes	Málaga	1.482	26/12/2012	26/12/2012 FP
Cuevas de Almanzora	Ayuntamiento		Almería	13.148	27/09/2012 04/10/2012	04/10/2012 P
Cuevas de San Marcos	Organismo autónomo	F Antonio Manuel Campoy	Málaga	4.097		No rendida
Cuevas del Becerro	Ayuntamiento		Málaga	1.790	13/02/2013	13/02/2013 FP
Cuevas del Campo	Ayuntamiento		Granada	1.979		No rendida
Cúllar	Ayuntamiento		Granada	4.653		No rendida
Cúllar Vega	Ayuntamiento		Granada	7.019		No rendida
Cumbres de Enmedio	Ayuntamiento		Huelva	65		No rendida

00038993

Entidad principal	Tipo de entidad	Nombre entidad dependiente	Provincia	Habitantes	Remisión de la Cuenta a la CCA	Rendición Cuenta General
Cumbres de San Bartolomé	Ayuntamiento		Huelva	453		No rendida
Cumbres Mayores	Ayuntamiento		Huelva	1.930		No rendida
Cútar	Ayuntamiento		Málaga	674	23/07/2012	P Rendida
Dalias	Ayuntamiento		Almería	3.991	24/02/2013	FP Rendida
	Organismo autónomo	F Pca M Profesor Gabriel Callejón			25/02/2013	
	Sociedad mercantil	Servicios e Infraestructuras de Dalias S.L.			26/02/2013	
Darro	Ayuntamiento		Granada	1.467		No rendida
Dehesas de Guadix	Ayuntamiento		Granada	499		No rendida
Deifontes	Ayuntamiento		Granada	2.567	14/03/2013	FP Rendida sin integridad
	Sociedad mercantil	E. Municipal Suelo y Vivienda de Deifontes, S.L.				
Diezma	Ayuntamiento		Granada	784		No rendida
Dílar	Ayuntamiento		Granada	1.757	07/07/2013	FP Rendida
Dólar	Ayuntamiento		Granada	620	20/11/2012	FP Rendida
Doña Mencía	Ayuntamiento		Córdoba	5.010		No rendida
	Ayuntamiento				18/10/2012	
	Organismo autónomo	P M Deportes			23/10/2012	
Dos Hermanas	Sociedad mercantil	Apuestas Mútuas Andaluzas, S.A.(Hipódromo)	Sevilla	127.375	31/10/2012	P Rendida sin integridad
	Sociedad mercantil	Desarrollo Económico			31/10/2012	
	Sociedad mercantil	Parque de investigación y desarrollo Dehesa de Valme , S.A			31/10/2012	
Dos Torres	Ayuntamiento		Córdoba	2.555		No rendida
Dúdar	Ayuntamiento		Granada	322	22/04/2013	FP Rendida
Dúrcal	Ayuntamiento		Granada	7.333		No rendida
	Ayuntamiento					
	Organismo autónomo	P M de Turismo				
	Organismo autónomo	P M Deportes				
Écija	Organismo autónomo	Prodis	Sevilla	40.718		No rendida
	Sociedad mercantil	Ent. Pca Empresarial Écija Comunicación				
	Sociedad mercantil	Aguas de Écija, S.A. (Adesa)				

Entidad principal	Tipo de entidad	Nombre entidad dependiente	Provincia	Habitantes	Remisión de la Cuenta a la CCA	Rendición Cuenta General
	Sociedad mercantil	E M Cementerio Virgen del Valle				
	Sociedad mercantil	E M de Construcción, S.A. (Emecsa)				
	Sociedad mercantil	E M Gestión Tributaria, S.L.				
	Sociedad mercantil	E M Urbanismo, S.A.				
	Sociedad mercantil	Écija 2010 S Desarrollo Económico (Sedesa)				
	Sociedad mercantil	Televisión M				
	Ayuntamiento					
	Organismo autónomo	Inst M De Deportes				
Ejido, El	Organismo autónomo	Radio Ejido	Almería	83.774		No rendida
	Sociedad mercantil	Desarrollo Urbanístico de El Ejido, S.L.				
	Sociedad mercantil	Residencia Geriátrica Ciudad de El Ejido SL				
Encinas Reales	Ayuntamiento		Córdoba	2.408		No rendida
Encinasola	Ayuntamiento		Huelva	1.540		No rendida
Énix	Ayuntamiento		Almería	453		No rendida
Escacena del Campo	Ayuntamiento		Huelva	2.077	15/01/2013	Rendida sin integridad
	Sociedad mercantil	Ituci Desarrollo, S.L.				
Escañuela	Ayuntamiento		Jaén	995		No rendida
Escúzar	Ayuntamiento		Granada	783	30/10/2012	Rendida
	Ayuntamiento				RC	
	Sociedad mercantil	Espartinas Desarrollo Local, S.A.				
Espartinas	Organismo autónomo	O A Espartinas	Sevilla	13.624	RC	No rendida
	Sociedad mercantil	Espartinas Global SA				
Espejo	Ayuntamiento		Córdoba	3.578	21/06/2013	Rendida
Espeluy	Ayuntamiento		Jaén	746		No rendida
Espera	Ayuntamiento		Cádiz	3.960		No rendida
	Ayuntamiento			2.460	03/06/2013	Rendida sin integridad
Espiel	Sociedad mercantil	S Desarrollo Económico El Caño, S.L.	Córdoba			Rendida sin integridad

00038993

Entidad principal	Tipo de entidad	Nombre entidad dependiente	Provincia	Habitantes	Remisión de la Cuenta a la CCA	Rendición Cuenta General	
Estepa	Ayuntamiento						
	Organismo autónomo	P M Deportes	Sevilla	12.637	12/06/2013		
	Sociedad mercantil	Estepa S Desarrollo, S.L.U. (Sodestepa)			12/06/2013	FP	
	Sociedad mercantil	Estepa Turismo, S.L.V.			14/06/2013	Rendida	
	Ayuntamiento				14/06/2013		
	Sociedad mercantil	Campus, S.L.			RC		
	Sociedad mercantil	Compras Estepona XXI, S.L.					
	Sociedad mercantil	Desarrollos Municipales, S.L.			20/05/2013		
	Sociedad mercantil	E M Planificación y Des. Urbanístico, S.L.			20/05/2013		
	Sociedad mercantil	E M Vivienda y Aparcamientos, S.L.			20/05/2013		
	Sociedad mercantil	Empleo Estepona XXI, S.L.					
	Sociedad mercantil	Estepona XXI Control Contable, S.L.					
	Sociedad mercantil	Estepona XXI Control Servicios, S.L.					
	Sociedad mercantil	Imagen Estepona XXI, S.L.					
Estepona	Sociedad mercantil	Jardines Estepona XXI, S.L.	Málaga	65.667		ED	
	Sociedad mercantil	Obras Estepona XXI, S.L.				No rendida	
	Sociedad mercantil	Planeamiento Estepona XXI, S.L.					
	Sociedad mercantil	Promoción y Comunicación, S.L.			20/05/2013		
	Sociedad mercantil	Revisiones Urbanísticas, S.L.					
	Sociedad mercantil	Servicios Estepona XXI, S.L.					
	Sociedad mercantil	Servicios Municipales, S.L.			20/05/2013		
	Sociedad mercantil	Serviplus Estepona XXI					
	Sociedad mercantil	Televisión Mar, S.L.					
	Sociedad mercantil	Tributos Estepona XII, S.L.					
	Sociedad mercantil	Turismo y Actividades Recreativas, S.L.			20/05/2013		
	Sociedad mercantil	Eventos Estepona XXI, S.L.					
	Faraján	Ayuntamiento		Málaga	292		No rendida
	Félix	Ayuntamiento		Almería	661		No rendida

Entidad principal	Tipo de entidad	Nombre entidad dependiente	Provincia	Habitantes	Remisión de la Cuenta a la CCA		Rendición Cuenta General	
					16/04/2013	FP	16/04/2013	FP
Fernán Núñez	Ayuntamiento	F Escultor Juan Polo	Córdoba	9.794	16/04/2013		16/04/2013	Rendida sin integridad
Ferreira	Organismo autónomo							
Fines	Ayuntamiento		Granada	343	28/09/2012		28/09/2012	Rendida
Fiñana	Ayuntamiento		Almería	2.371	11/10/2012		11/10/2012	Rendida
Fondón	Ayuntamiento		Almería	2.387	01/08/2012		01/08/2012	Rendida
Fonelas	Ayuntamiento		Almería	976	12/06/2012		12/06/2012	Rendida
Frailes	Ayuntamiento		Granada	1.093				No rendida
Freila	Ayuntamiento		Jaén	1.734	11/06/2012		11/06/2012	Rendida sin integridad
Frigiliana	Ayuntamiento		Granada	1.092				No rendida
	Ayuntamiento		Málaga	3.273				No rendida
	Ayuntamiento				19/02/2013			
	Organismo autónomo	Agencia M de Recaudación						
	Organismo autónomo	P M Servicios Municipales						
	Organismo autónomo	Promoc y Desarrollo Local			21/02/2013			
	Sociedad mercantil	Asersam						
Fuengirola	Sociedad mercantil	Equipo de Apoyo (Equisam)	Málaga	74.054			21/02/2013	Rendida sin integridad
	Sociedad mercantil	Parque Cementerio, S.A.M. (Parcesam)			11/09/2012			
	Sociedad mercantil	Puerto Deportivo			11/09/2012			
	Sociedad mercantil	Servicios y Mantenimientos (Sermasam)						
	Sociedad mercantil	Sohail Aparcamientos S.A			11/09/2012			
	Sociedad mercantil	Televisión M			11/09/2012			
Fuensanta de Martos	Ayuntamiento		Jaén	3.236	05/11/2012		05/11/2012	Rendida
Fuente de Piedra	Ayuntamiento		Málaga	2.837				No rendida
Fuente la Lancha	Ayuntamiento		Córdoba	376				No rendida
Fuente Obejuna	Ayuntamiento		Córdoba	5.147	25/10/2012		25/10/2012	Rendida
Fuente Palmera	Ayuntamiento		Córdoba	11.013				No rendida
	Organismo autónomo	P Desarrollo Industrial y Comercial Colonia Fuente						

Entidad principal	Tipo de entidad	Nombre entidad dependiente	Provincia	Habitantes	Remisión de la Cuenta a la CCA	Rendición Cuenta General
	Organismo autónomo	Promoción y Desarrollo				
Fuente Tojar	Ayuntamiento		Córdoba	770		No rendida
Fuente Vaqueros	Ayuntamiento		Granada	4.325		No rendida
Fuenteheridos	Ayuntamiento	Fuenteheridos Siglo XXI, S.L.	Huelva	582	16/03/2013	Rendida
	Sociedad mercantil				30/03/2013	FP
	Ayuntamiento				03/05/2013	
Fuentes de Andalucía	Organismo autónomo	Padis P Disminuidos Psíquicos	Sevilla	7.274	06/05/2013	FP
	Sociedad mercantil	Sodefand, S.L.			07/05/2013	
Fuerte del Rey	Ayuntamiento		Jaén	1.381	RC	No rendida
	Ayuntamiento				RC	
Gabias (Las)	Sociedad mercantil	Surgabia, S.A.	Granada	17.970	RC	No rendida
Gádor	Ayuntamiento		Almería	3.275	08/10/2012	Rendida
Galaroza	Ayuntamiento		Huelva	1.599		No rendida
Galera	Ayuntamiento		Granada	1.236		No rendida
	Sociedad mercantil	Galera Desarrollo Sostenible S.L.				
Gallardos, Los	Ayuntamiento		Almería	3.818	25/06/2013	Rendida
Garrobo, El	Ayuntamiento		Sevilla	783		No rendida
Garrucha	Ayuntamiento		Almería	8.626		No rendida
Gastor, El	Ayuntamiento		Cádiz	1.839	10/10/2012	Rendida
Gaucín	Ayuntamiento		Málaga	1.776		No rendida
	Ayuntamiento					
Gelves	Sociedad mercantil	E M Actividades Náuticas, S.A.	Sevilla	9.401		No rendida
	Sociedad mercantil	Promoc Local de Gelves, S.L.				
Genalguacil	Ayuntamiento		Málaga	544		No rendida
Génave	Ayuntamiento		Jaén	640		No rendida
Gerena	Ayuntamiento		Sevilla	6.994		No rendida
	Sociedad mercantil	S Desarrollo Corredor de la Plata S.A. (Sodeplata)				
Gergal	Ayuntamiento		Almería	1.116	30/10/2012	Rendida

Entidad principal	Tipo de entidad	Nombre entidad dependiente	Provincia	Habitantes	Remisión de la Cuenta a la CCA	Rendición Cuenta General
Gibraleón	Ayuntamiento					
	Organismo autónomo	P M Deportes	Huelva	12.587		No rendida
	Sociedad mercantil	E M Viviendas Odiel, S.L. (Emviodie)				
Gilena	Ayuntamiento					
	Sociedad mercantil	Cesemgilena S.L.U	Sevilla	3.941	08/11/2012	ED No rendida
	Sociedad mercantil	S. M. Desarrollo Gilena, S.L. (Sodegilena, S.L.U.)			08/11/2012	
Gines	Ayuntamiento		Sevilla	13.189		No rendida
Gobernador	Ayuntamiento		Granada	308		No rendida
Gójar	Ayuntamiento		Granada	5.315	13/06/2013	FP Rendida
Gor	Ayuntamiento		Granada	924		No rendida
Gorafe	Ayuntamiento		Granada	471	15/01/2013	FP Rendida
Granada	Ayuntamiento				04/07/2013	
	Organismo autónomo	Inst M de Formación y Empleo			28/06/2012	
	Organismo autónomo	Agencia M Tributaria			27/11/2012	
	Organismo autónomo	F Huerta San Vicente Casa Museo			24/10/2012	
	Organismo autónomo	Fundación Albaicín Granada			28/11/2012	
	Organismo autónomo	Gerencia M Urbanismo			06/06/2012	
	Organismo autónomo	P Deportes			28/06/2012	
	Organismo autónomo	P M Centro Cultural Manuel de Falla			24/10/2012	
	Sociedad mercantil	E M Abast y Saneamiento, S.A.			05/02/2013	04/07/2013 FP Rendida sin integridad
	Sociedad mercantil	E M Cementerio y Servicios Funerarios (Emucea)			25/10/2012	
	Sociedad mercantil	E M Vivienda y Suelo, S.A.			05/07/2012	
	Sociedad mercantil	E.M. Comunicación Audiovisual, S.A.			21/03/2013	
	Sociedad mercantil	Granada Eventos Globales Sa			01/12/2012	
	Sociedad mercantil	Mercagranada, S.A.			31/01/2013	
	Organismo autónomo	P M Educación Infantil				
	Organismo autónomo	P Escuelas Infantiles				
Organismo autónomo	Residencia Estudiantes Fernando de los Ríos					

Entidad principal	Tipo de entidad	Nombre entidad dependiente	Provincia	Habitantes	Remisión de la Cuenta a la CCA	Rendición Cuenta General
Granada de Riotinto, La	Ayuntamiento		Huelva	240		No rendida
Granado, El	Ayuntamiento		Huelva	567	18/10/2012	P Rendida
Granjuela, La	Ayuntamiento		Córdoba	518	20/07/2012	P Rendida
Grazalema	Ayuntamiento		Cádiz	2.206	21/01/2013	FP Rendida sin integridad
Guadahortuna	Sociedad mercantil	Complejo Recreativo los Alamillos, S.A.				
Guadalcanal	Ayuntamiento		Granada	2.013		No rendida
Guadalcazar	Ayuntamiento		Sevilla	2.927		No rendida
	Ayuntamiento		Córdoba	1.630		No rendida
Guadix	Ayuntamiento		Granada	20.375	05/12/2012	
	Sociedad mercantil	Aguas de Guadix, S.A.			16/01/2013	FP Rendida
	Sociedad mercantil	E M Vivienda y Suelo, S.A.			30/05/2012	
Guájares, Los	Ayuntamiento		Granada	1.194		No rendida
Gualchos	Ayuntamiento		Granada	4.672		No rendida
Guardia de Jaén, La	Ayuntamiento		Jaén	4.465	28/08/2012	P Rendida
Guaro	Ayuntamiento		Málaga	2.310		No rendida
Guarromán	Ayuntamiento		Jaén	2.869	RC	ED No rendida
Guéjar Sierra	Ayuntamiento		Granada	3023	11/10/2012	P Rendida
Guevéjar	Ayuntamiento		Granada	2.501	04/10/2012	P Rendida
Guijo, El	Ayuntamiento		Córdoba	419		No rendida
	Ayuntamiento				20/05/2013	
Guillena	Organismo autónomo	P M Deportes				
	Sociedad mercantil	Desarrollo Ind y Promoc Agraria, S.A. (Diprasa)	Sevilla	11.823	30/10/2012	FP Rendida sin integridad
	Sociedad mercantil	E. M. Serv. Integrados, S.L.			24/05/2013	
Herrera	Ayuntamiento		Sevilla	6.543		No rendida
Higuera, La	Sociedad mercantil	S Herrereña de la Vivienda, S.L. (Shevi)				
Higuera de Calatrava	Ayuntamiento		Jaén	1.878	06/11/2012	FP Rendida
	Ayuntamiento		Jaén	670	15/04/2013	FP Rendida
Higuera de la Sierra	Ayuntamiento		Huelva	1.407		No rendida

Entidad principal	Tipo de entidad	Nombre entidad dependiente	Provincia	Habitantes	Remisión de la Cuenta a la CCA	Rendición Cuenta General
Hinojales	Ayuntamiento		Huelva	358		No rendida
Hinojares	Ayuntamiento		Jaén	435		No rendida
Hinojos	Ayuntamiento		Huelva	3.924		No rendida
Hinojosa del Duque	Ayuntamiento		Córdoba	7.329		No rendida
Hormachuelos	Ayuntamiento		Córdoba	4.739	24/04/2013	Rendida sin integridad
	Sociedad mercantil	S Desarrollo Económico, S.A. (Hordesa)				FP
Hornos	Ayuntamiento		Jaén	675		No rendida
Huécija	Ayuntamiento		Almería	530	26/11/2012	Rendida
Huélago	Ayuntamiento		Granada	351		No rendida
Huelma	Ayuntamiento		Jaén	6.174	26/10/2012	Rendida
	Ayuntamiento				12/02/2013	
	Sociedad mercantil	E Huelva Deporte				
	Sociedad mercantil	E M Aguas de Huelva, S.A.				
	Sociedad mercantil	E M Transportes Urbanos, S.A.				
	Sociedad mercantil	E M Vivienda, S.A.				
	Sociedad mercantil	Limpieza Colegios, S.A.				
Huelva	Organismo autónomo	Gerencia M de Urbanismo	Huelva	148.918		Rendida sin integridad
	Organismo autónomo	P Desarrollo Local "Huelva Impulsa"			13/03/2013	FP
	Organismo autónomo	P M Cultura				
	Organismo autónomo	P M Deportes Andrés Estrada				
Huéneja	Ayuntamiento		Granada	1.261	20/11/2012	Rendida
Huércal de Almería	Ayuntamiento		Almería	16.074	20/12/2012	Rendida
	Ayuntamiento				18/04/2013	
Huércal Overa	Organismo autónomo	Centro de estudios Huercalesenses	Almería	18.580		Rendida
	Sociedad mercantil	E. Pca.Radio Huércal Overa, S.L.			18/04/2013	FP
	Sociedad mercantil	Gest. Ser. Públicos Huércal Overa, S.L.				
Huesa	Ayuntamiento		Jaén	2.662		No rendida
Huércar	Ayuntamiento		Granada	8.131	21/12/2012	Rendida

00038993

Entidad principal	Tipo de entidad	Nombre entidad dependiente	Provincia	Habitantes	Remisión de la Cuenta a la CCA	Rendición Cuenta General
	Organismo autónomo	Inst M Empleo, Promoción y Desarrollo			21/12/2012	
	Organismo autónomo	P M Cultura y Deporte			20/12/2012	
Huétor Santillán	Ayuntamiento		Granada	1.880	22/04/2013	FP Rendida
Huétor Tájar	Ayuntamiento	Promoc Económica y Empleo	Granada	10.134	08/10/2012	P Rendida sin integridad
Huétor Vega	Ayuntamiento		Granada	11.770	10/09/2012	P Rendida
Huévar	Ayuntamiento		Sevilla	2.710		No rendida
Humilladero	Sociedad mercantil	S Desarrollo Industrial, S.L.	Málaga	3.358		No rendida
Íbros	Ayuntamiento		Jaén	3.097		No rendida
Igualéja	Ayuntamiento		Málaga	934		No rendida
Illar	Ayuntamiento		Almería	452		No rendida
Ílora	Ayuntamiento		Granada	10.346		No rendida
Instinción	Ayuntamiento		Almería	484	17/10/2012	P Rendida
Iruela, La	Ayuntamiento		Jaén	2055	RC	ED No rendida
	Ayuntamiento					
Isla Cristina	Organismo autónomo	P M Deportes	Huelva	21.903		ED No rendida
	Sociedad mercantil	E M Isla Cristina S.A.			06/11/2012	
	Sociedad mercantil	E M Suelo Urbano y Vivienda (Islasurvisa)				
	Ayuntamiento					
Isla Mayor	Organismo autónomo	P M Turismo	Sevilla	5.915		No rendida
	Sociedad mercantil	E M Suelo, S.A.				
Istán	Ayuntamiento		Málaga	1.520	24/08/2012	P Rendida
Itrabo	Ayuntamiento		Granada	1.169		No rendida
Iznájar	Ayuntamiento		Córdoba	4.736	16/04/2013	FP Rendida
Iznalloz	Ayuntamiento		Granada	7.003	02/10/2012	P Rendida sin integridad
	Sociedad mercantil	E M Vivienda y Suelo				
Iznate	Ayuntamiento		Málaga	949		No rendida

Entidad principal	Tipo de entidad	Nombre entidad dependiente	Provincia	Habitantes	Remisión de la Cuenta a la CCA	Rendición Cuenta General
Iznatoraf	Ayuntamiento		Jaén	1.083		No rendida
Jabalquinto	Ayuntamiento		Jaén	2.422	21/01/2013	Rendida sin integridad
Jabugo	Organismo autónomo	P Edil Radio Emisora Municipal			21/01/2013	FP
	Ayuntamiento		Huelva	2.358	27/09/2012	P
	Ayuntamiento					
	Organismo autónomo	Gerencia M de Urbanismo			13/09/2012	
	Organismo autónomo	Centro Espc M Jardines Y Naturaleza				
	Organismo autónomo	Escuela Taller Restauración Arquitectura Jardines				
	Organismo autónomo	Inst M Emp Formación Empresarial (Imefe)				
	Organismo autónomo	P Asuntos Sociales				
Jaén	Organismo autónomo	P M Cultura y Turismo	Jaén	116.781		ED
	Organismo autónomo	P M Deportes				
	Organismo autónomo	Universidad Popular				
	Sociedad mercantil	E P Aparcamientos y Servicios (Epassa)				
	Sociedad mercantil	S M Vivienda				
	Sociedad mercantil	Gestora del Nuevo Poligono Industrial, S.A.				
	Sociedad mercantil	S Comunicación e Imagen				
Jamilena	Ayuntamiento		Jaén	3.494		No rendida
Jayena	Ayuntamiento		Granada	1162	11/01/2013	FP
	Ayuntamiento				22/02/2013	
	Organismo autónomo	P M Parque Zoológico Jardín Botánico			15/02/2013	
	Organismo autónomo	F M Formación y Empleo			15/02/2013	
	Sociedad mercantil	Gestión M del Suelo, S.A.			15/02/2013	
Jerez de la Frontera	Sociedad mercantil	Círculo de Jerez, S.A.	Cádiz	210.861	15/02/2013	FP
	Sociedad mercantil	Cm de Jerez, S.A. (Comujesa)			15/02/2013	
	Sociedad mercantil	E M Aguas de Jerez, S.A. (Ajemsa)			15/02/2013	
	Sociedad mercantil	E M Explotación de Montes Propios, S.A.			15/02/2013	
	Sociedad mercantil	E M Vivienda, S.A. (Emujjesa)			15/02/2013	

00038993

Entidad principal	Tipo de entidad	Nombre entidad dependiente	Provincia	Habitantes	Remisión de la Cuenta a la CCA	Rendición Cuenta General
	Sociedad mercantil	Gerencia Local Desarrollo Económico (Galdemsa)			15/02/2013	
	Sociedad mercantil	Jerez de Comunicación, S.A. (Jecomusa)			15/02/2013	
	Sociedad mercantil	Jerez Recaudación y Servicios (Jereyssa)			15/02/2013	
	Sociedad mercantil	Jerez Sistemas y Comunicaciones			15/02/2013	
	Sociedad mercantil	Mercajerez, S.A.			15/02/2013	
	Sociedad mercantil	Xerez21-Speed Festival S.A.			15/02/2013	
Jerez del Marquesado	Ayuntamiento		Granada	1.079		No rendida
Jete	Ayuntamiento		Granada	888		No rendida
Jimena	Ayuntamiento		Jaén	1.415		No rendida
Jimena de la Frontera	Ayuntamiento		Cádiz	10.447		No rendida
Jimera de Líbar	Ayuntamiento		Málaga	471		No rendida
Jódar	Ayuntamiento		Jaén	12.120		No rendida
Jubrique	Organismo autónomo	Escuela Taller Rehabilitación Patrimonio Histórico	Málaga	781		No rendida
Júcar	Ayuntamiento		Málaga	242		No rendida
Jun	Ayuntamiento		Granada	3.438	01/02/2013	Rendida FP
Juvenes	Ayuntamiento		Granada	167		No rendida
Láchar	Ayuntamiento		Granada	3.179		No rendida
Lanjarón	Ayuntamiento		Granada	3.859		No rendida
Lanteira	Ayuntamiento		Granada	572		No rendida
Lantejuela, La	Ayuntamiento		Sevilla	3.904		No rendida
Laroya	Sociedad mercantil	Emdelan, S.L.				
Larva	Ayuntamiento		Almería	184	17/10/2012	Rendida P
Laujar de Andarax	Ayuntamiento		Jaén	494	18/10/2012	Rendida P
	Ayuntamiento		Almería	1.819	29/11/2012	Rendida FP
	Ayuntamiento				20/12/2012	
Lebrija	Organismo autónomo	P M Deportes	Sevilla	27.029	20/12/2012	Rendida FP
	Sociedad mercantil	Iniciativa M Vivienda (Inmuvisa)			13/12/2012	

Entidad principal	Tipo de entidad	Nombre entidad dependiente	Provincia	Habitantes	Remisión de la Cuenta a la CCA	Rendición Cuenta General
Lecrín	Ayuntamiento		Granada	2.271		No rendida
Lentejé	Ayuntamiento		Granada	336		No rendida
Lepe	Ayuntamiento		Huelva	27.241	RC	ED
	Organismo autónomo	P M Deportes				
	Sociedad mercantil	Iniciativas, S.A.				
Líjar	Sociedad mercantil	Parque Industrial la Gravera de Lepe, S.A.	Almería	478	27/09/2012	P
	Ayuntamiento					
Linares	Ayuntamiento		Jaén	61.110	RC	ED
	Organismo autónomo	Industria y Paisaje				
	Organismo autónomo	P M Bienestar Social				
Linares de la Sierra	Ayuntamiento		Huelva	297		No rendida
	Ayuntamiento					
	Organismo autónomo	Agencia de Desarrollo Económico				
	Organismo autónomo	Inst M Empleo y Formación				
	Sociedad mercantil	E M Suelo y Vivienda S.L				
	Sociedad mercantil	S M Comunicación La Línea S.L. En liquidación				
	Sociedad mercantil	S M Madero Linense S.L				
	Sociedad mercantil	Serv Hemodiálisis Linenses, S.L.				
	Sociedad mercantil					
	Sociedad mercantil					
Lobras	Ayuntamiento		Granada	160		No rendida
	Ayuntamiento					
	Organismo autónomo	F Ibn Al-Jatib				
	Organismo autónomo	P M Deportes				
	Organismo autónomo	P M Turismo				
	Sociedad mercantil	E M Aguas de Loja, S.A.				
	Sociedad mercantil	E M Vivienda				
	Sociedad mercantil	Medios de Comunicación, S.A.				
	Sociedad mercantil	Sociedad de Comunicación de Loja SL				
	Sociedad mercantil					
Loja	Ayuntamiento		Granada	21.618		Rendida sin integridad
	Ayuntamiento					
	Organismo autónomo					
	Organismo autónomo					
	Organismo autónomo					
	Sociedad mercantil					
	Sociedad mercantil					
	Sociedad mercantil					
	Sociedad mercantil					
	Sociedad mercantil					
Lopera	Ayuntamiento		Jaén	3.918		Rendida sin integridad
	Ayuntamiento					

00038993

Entidad principal	Tipo de entidad	Nombre entidad dependiente	Provincia	Habitantes	Remisión de la Cuenta a la CCA	Rendición Cuenta General
	Organismo autónomo	P M Casa de la Cultura				integridad
Lora de Estepa	Ayuntamiento		Sevilla	873		No rendida
Lora del Río	Ayuntamiento		Sevilla	19.407		No rendida
	Sociedad mercantil	S Desarrollo Económico Loreño, S.A.				
Lubrín	Ayuntamiento		Almería	1.738	12/12/2012	FP Rendida
Lucainena de las Torres	Ayuntamiento		Almería	665	13/12/2012	FP Rendida
Lúcar	Ayuntamiento		Almería	919		No rendida
	Ayuntamiento				26/11/2012	
	Organismo autónomo	Gerencia M De Urbanismo			26/11/2012	
	Organismo autónomo	P M Deportes			26/11/2012	
Lucena	Sociedad mercantil	Agencia de Innovación SL	Córdoba	42.560	18/12/2012	FP Rendida
	Sociedad mercantil	Aparcamientos Municipales			30/11/2012	
	Sociedad mercantil	Serv. Limpieza, Mant. Infraestructuras y Edificios Municipales, S.L. (Serviman)			04/12/2012	
	Sociedad mercantil	Suelo y Vivienda (Suvilusa)			05/12/2012	
Lucena del Puerto	Ayuntamiento		Huelva	3.202		No rendida
Lugros	Ayuntamiento		Granada	342	01/10/2012	P Rendida
Luisiana, La	Ayuntamiento		Sevilla	4.622		No rendida
Lújar	Sociedad mercantil	S M Mercantil Los Motillos, S.L.	Granada	453		No rendida
Lupión	Ayuntamiento		Jaén	1.001	18/12/2012	FP Rendida
Luque	Ayuntamiento		Córdoba	3.371		No rendida
	Ayuntamiento					
Macael	Organismo autónomo	P M Cultura	Almería	6.018		No rendida
	Organismo autónomo	P M Deportes				
	Sociedad mercantil	E M La Villa de Macael				
Macharaviaya	Ayuntamiento		Málaga	519	29/08/2012	P Rendida
Madroño, El	Ayuntamiento		Sevilla	334		No rendida

Entidad principal	Tipo de entidad	Nombre entidad dependiente	Provincia	Habitantes	Remisión de la Cuenta a la CCA	Rendición Cuenta General
Mairena del Alcor	Ayuntamiento	Alconchel	Sevilla	21.560	15/05/2013	ED
	Organismo autónomo	Gerencia M Urbanismo				
	Organismo autónomo	P M De Disminuidos Psíquicos (Aprodi)				
	Organismo autónomo	S. Urbanística de Mairena del Alcor, S.L.U.				
	Sociedad mercantil					
Mairena del Aljarafe	Ayuntamiento		Sevilla	42.186	14/03/2013	FP
	Organismo autónomo	Agencia M Medio Ambiente y Energía				
	Organismo autónomo	Gerencia Municipal de Urbanismo				
	Organismo autónomo	Inst M Bienestar Social				
	Organismo autónomo	Inst M Dinamización Ciudadana				
	Organismo autónomo	Porzuna 21				
	Sociedad mercantil	Desarrollo Econ y Fomento de Emp S.L. (Sodefesa)				
	Sociedad mercantil	Gest y Recaudación Tributos (Solgest)				
	Ayuntamiento					
	Organismo autónomo	Agencia M Energía				
Málaga	Organismo autónomo	F Pablo Ruiz Picasso	Málaga	568.030	31/10/2012	P
	Organismo autónomo	F Pca M Ctro de Informática				
	Organismo autónomo	F Pca M Deportiva				
	Organismo autónomo	Gerencia M de Urbanismo				
	Organismo autónomo	Gestión Tributaria y otros Servicios				
	Organismo autónomo	Inst M de Empleo				
	Organismo autónomo	Inst M de la Vivienda				
	Organismo autónomo	P M Botánico Ciudad de Málaga				
	Sociedad mercantil	E M Aguas				
	Sociedad mercantil	E M de Viviendas S.L				
	Sociedad mercantil	E M Gest Tributaria				
	Sociedad mercantil	E M Gestión Medios de Comunicación de Málaga				
	Sociedad mercantil	E M Iniciativas Actividades Empresarias, S.A.				
	Sociedad mercantil					

00038993

Entidad principal	Tipo de entidad	Nombre entidad dependiente	Provincia	Habitantes	Remisión de la Cuenta a la CCA	Rendición Cuenta General
	Sociedad mercantil	E Malagueña de Transportes, S.A.			23/10/2012	
	Sociedad mercantil	E Parque Cementerio, S.A.			17/10/2012	
	Sociedad mercantil	Festival de Cine de Málaga			16/10/2012	
	Sociedad mercantil	Limpiezas M y Parque del Oeste, S.A.			16/10/2012	
	Sociedad mercantil	Mascerca, S.A, M			17/10/2012	
	Sociedad mercantil	Palacio de Deportes Málaga, S.A.M.			24/10/2012	
	Sociedad mercantil	S M Aparcamientos y Servicios S.A.			02/10/2012	
	Sociedad mercantil	Teatro Cervantes, S.A.			24/07/2012	
Malahá, La	Ayuntamiento		Granada	1.828		No rendida
Mancha Real	Ayuntamiento		Jaén	11.162		No rendida
Manilva	Ayuntamiento				08/05/2013	
	Organismo autónomo	G M Urbanismo, Vivienda e Infraestructuras (Geuma)	Málaga	13.810	09/05/2013	FP
Manzanilla	Sociedad mercantil	S. Comunicación Social de Manilva, S.L.			08/05/2013	
	Ayuntamiento		Huelva	2.300		No rendida
Maracena	Ayuntamiento		Granada	21.264		No rendida
	Ayuntamiento					
Marbella	Organismo autónomo	Coordinación Entidades Pcas. Municipales				
	Organismo autónomo	Ctro M Formación y Empleo				
	Organismo autónomo	F Deportiva M				
	Organismo autónomo	F M Arte y Cultura			RC	
	Organismo autónomo	Limpieza Marbella				
	Organismo autónomo	Marbella Solidaria			RC	ED
	Organismo autónomo	Servicios Auxiliares		138.662		
	Organismo autónomo	Servicios Operativos				
	Sociedad mercantil	Actividades Deportivas 2000 S.L			RC	
	Sociedad mercantil	Control de Servicios Locales, S.L.			RC	
Sociedad mercantil	Control Limpieza Abastecimiento y Suministros 2000			RC		
Sociedad mercantil	Difusión y Comunicación 2000 S.L			RC		

Entidad principal	Tipo de entidad	Nombre entidad dependiente	Provincia	Habitantes	Remisión de la Cuenta a la CCA		Rendición Cuenta General		
Marchal	Sociedad mercantil	Explotaciones Hoteleras del Club Marítimo	Granada	418	RC				
	Sociedad mercantil	Gerencia de Compras y Contratación			RC				
	Sociedad mercantil	Gerencia de Obras y Servicios			RC				
	Sociedad mercantil	Palacio de Ferias, Congresos y Exposiciones S.L			RC				
	Sociedad mercantil	Transportes Locales 2000 S.L			RC				
	Sociedad mercantil	Turismo Ayto. Marbella 2000 S.L.			RC				
Marchena	Ayuntamiento		Granada	418			No rendida		
	Ayuntamiento				30/10/2012				
	Sociedad mercantil	Desarrollo Económico (Sodemar)	Sevilla	19.891	11/02/2013	11/02/2013	Rendida		
	Sociedad mercantil	E. M. Vivienda de Marchena, S.L.			12/11/2012				
María	Sociedad mercantil	Medios de Comunicación, S.L.			12/11/2012				
	Ayuntamiento		Almería	1.432			No rendida		
	Ayuntamiento		Sevilla	2.778	16/04/2013	16/04/2013	Rendida		
Marinaleda	Ayuntamiento								
	Ayuntamiento		Huelva	347			No rendida		
Marmolejo	Ayuntamiento		Jaén	7.380	03/10/2012	03/10/2012	Rendida		
	Ayuntamiento				28/06/2013				
Martín de la Jara	Sociedad mercantil	Gestión de Servicios Engi S.L.	Sevilla	2.791		28/06/2013	Rendida sin integridad		
	Sociedad mercantil	Sodijara, S.L.U.							
Martos	Ayuntamiento		Jaén	24.739	25/10/2012	25/10/2012	Rendida		
	Ayuntamiento								
Medina Sidonia	Sociedad mercantil	Aguas de Medina Sidonia, S.L.	Cádiz	11.823			No rendida		
	Sociedad mercantil	Promoc Desarrollo y Gestión							
Mengíbar	Ayuntamiento		Jaén	9.732	05/06/2013	05/06/2013	Rendida sin integridad		
	Organismo autónomo	Mengíbar Casa Oficio Rehabilitación Patrimonio Artístico Cultural							
Mijas	Ayuntamiento				07/05/2013				
	Organismo autónomo	P M de Deporte	Málaga	79.262	10/05/2013	10/05/2013	Rendida		
	Organismo autónomo	P M del Suelo y la Vivienda			09/05/2013	09/05/2013			
	Organismo autónomo	P Universidad Popular			07/05/2013	07/05/2013			

00038993

Entidad principal	Tipo de entidad	Nombre entidad dependiente	Provincia	Habitantes	Remisión de la Cuenta a la CCA	Rendición Cuenta General
	Sociedad mercantil	E M Aguas (Mijagua)			12/02/2013	
	Sociedad mercantil	Mijas Comunicación			12/07/2012	
	Sociedad mercantil	Recursos Turísticos, S.A.			06/10/2012	
Minas de Riotinto	Ayuntamiento		Huelva	4.157		No rendida
Moclín	Ayuntamiento		Granada	4.213	11/06/2013	FP Rendida
Moclinejo	Ayuntamiento		Málaga	1.303	15/04/2013	FP Rendida
	Ayuntamiento					
Moguer	Organismo autónomo	F M Cultura	Huelva	20.418		No rendida
	Organismo autónomo	P M Deportes				
	Sociedad mercantil	E M Gestión Suelo y Vivienda, S.L.				
Mojácar	Ayuntamiento		Almería	8.090	17/08/2012	P Rendida
Mojonera, La	Ayuntamiento		Almería	8.686		No rendida
Molares, Los	Ayuntamiento		Sevilla	3.400		No rendida
Mollina	Ayuntamiento		Málaga	5.283	RC	No rendida
Molvizar	Ayuntamiento		Granada	3.203	02/07/2013	FP Rendida
	Ayuntamiento					
Monachil	Sociedad mercantil	Promonachil Sierra Nevada, S.A.	Granada	7.399		No rendida
	Ayuntamiento		Málaga	2.486		No rendida
Montalbán de Córdoba	Ayuntamiento		Córdoba	4.586	26/10/2012	P Rendida
	Ayuntamiento					
Montefrío	Organismo autónomo	Patronato Municipal de Deportes	Granada	6.152	11/04/2013	FP Rendida
	Ayuntamiento					
Montejaque	Ayuntamiento		Málaga	1.048		No rendida
Montejicar	Ayuntamiento		Granada	2.442		No rendida
Montellano	Ayuntamiento		Sevilla	7.179		No rendida
Montemayor	Ayuntamiento		Córdoba	4.143	26/10/2012	P Rendida
	Ayuntamiento					
Montilla	Organismo autónomo	F Casa del Inca	Córdoba	23.870	03/10/2012	FP Rendida sin integridad
	Sociedad mercantil	Aguas de Montilla S.A.			06/11/2012	

Entidad principal	Tipo de entidad	Nombre entidad dependiente	Provincia	Habitantes	Remisión de la Cuenta a la CCA	Rendición Cuenta General
Montillana	Sociedad mercantil	Atrium Ulia S.L.	Granada	1.404	30/10/2012	FP
Montizón	Ayuntamiento		Jaén	1.897	27/06/2013	Rendida
Montoro	Ayuntamiento		Córdoba	9.920	07/05/2013	No rendida
Monturque	Sociedad mercantil	S Desarrollo Socioeconómico	Córdoba	2.001		FP
Moraleda de Zafayona	Ayuntamiento	Suelo y Vivienda, S.L.	Córdoba	3.281	24/10/2012	ED
Morelabor	Ayuntamiento		Granada	765	21/11/2012	FP
Moriles	Ayuntamiento		Granada	3.917		No rendida
Morón de la Frontera	Ayuntamiento		Córdoba		30/10/2012	Rendida
	Ayuntamiento				21/11/2012	P
	Organismo autónomo	F Moronense del Carnaval				
	Organismo autónomo	P M Deportes	Sevilla	28.489	22/11/2012	FP
	Organismo autónomo	P M Cultura			21/11/2012	
	Sociedad mercantil	Altos del Sur de Sevilla, S.A.				
	Ayuntamiento				01/02/2013	
	Organismo autónomo	Ciudad de Motril de Recaudación			01/02/2013	
	Organismo autónomo	F Publ Residencia de Ancianos S. Luis			01/02/2013	
Motril	Sociedad mercantil	E M Vivienda, S.A. (Emuvimo, S.A.)	Granada	60.887	04/02/2013	FP
	Sociedad mercantil	Limpieza Pca Costa Tropical, S.A.			16/05/2013	Rendida
	Sociedad mercantil	Radio Televisión de Motril, S.L.			04/02/2013	
	Sociedad mercantil	Televisión Digital Terrestre Local de Motril S.L.				
Murtas	Ayuntamiento		Granada	648		No rendida
Nacimiento	Ayuntamiento		Almería	511		No rendida
Nava, La	Ayuntamiento		Huelva	324		No rendida
Navas de la Concepción, Las	Ayuntamiento		Sevilla	1.709		No rendida
Navas de San Juan	Ayuntamiento		Jaén	5.000	08/10/2012	P
	Organismo autónomo	Serv. Sociales Sta. Sara y San Fructuoso			08/10/2012	Rendida

00038993

Entidad principal	Tipo de entidad	Nombre entidad dependiente	Provincia	Habitantes	Remisión de la Cuenta a la CCA	Rendición Cuenta General
Nerja	Ayuntamiento				RC	
	Organismo autónomo	F Serv Pco de Cultura				
	Organismo autónomo	P M Deportes	Málaga	22.294		ED
	Organismo autónomo	P M Turismo				
	Organismo autónomo	Unidad Promoc Empleo y Desarrollo Empr (Upeden)				
Nerva	Ayuntamiento		Huelva	5.831	08/03/2013	Rendida sin integridad
Nevada	Sociedad mercantil	Garza Minera	Granada	1.165		No rendida
Niebla	Ayuntamiento				26/09/2012	
	Organismo autónomo	F M de Cultura	Huelva	4.169		P
	Sociedad mercantil	S Niebla para la Vivienda, S.L.			26/09/2012	Rendida sin integridad
Nigüelas	Ayuntamiento		Granada	1.181	15/10/2012	P
Níjar	Ayuntamiento				30/08/2012	
	Organismo autónomo	P M Turismo				
	Sociedad mercantil	S M de Níjar S.L.	Almería	29.284	21/11/2012	FP
	Sociedad mercantil	Managua, Empresa Mixta Municipal de Aguas de Níjar			08/05/2013	
					08/05/2013	
Nívar	Ayuntamiento		Granada	923	09/11/2012	FP
Noalejo	Ayuntamiento		Jaén	2.095		No rendida
Nueva Carteya	Ayuntamiento		Córdoba	5.639	21/01/2013	FP
Obejo	Ayuntamiento		Córdoba	1.985		No rendida
Ogijares	Ayuntamiento					No rendida
	Organismo autónomo	P M Música	Granada	13.345		No rendida
Ohanes	Ayuntamiento		Almería	745		No rendida
Ojén	Ayuntamiento		Málaga	3.244		No rendida
Olivares	Ayuntamiento				30/11/2012	
	Sociedad mercantil	Desarrollo Local Sodeol 98, S.L.	Sevilla	9.560		FP
	Sociedad mercantil	Estercolines, S.L.				
Olula de Castro	Ayuntamiento		Almería	200		No rendida

Entidad principal	Tipo de entidad	Nombre entidad dependiente	Provincia	Habitantes	Remisión de la Cuenta a la CCA	Rendición Cuenta General	
						28/09/2012	P
Olula del Río	Ayuntamiento		Almería	6.580	28/09/2012	28/09/2012	Rendida
Olivera	Ayuntamiento		Cádiz	8.549			No rendida
Orce	Ayuntamiento		Granada	1.321			No rendida
Orcera	Ayuntamiento		Jaén	1999	26/03/2013	26/03/2013	Rendida
Órgiva	Ayuntamiento		Granada	5.756	18/04/2013	18/04/2013	Rendida
Oria	Ayuntamiento		Almería	2.892			No rendida
	Sociedad mercantil	E M Tierras de Oria, S.A.					
	Ayuntamiento				06/02/2013		
	Organismo autónomo	Bias Infante			30/11/2012		
Osuna	Organismo autónomo	F Est Universitarios Francisco Maldonado	Sevilla	17.973	14/12/2012	07/02/2013	Rendida
	Organismo autónomo	F M Cultura García Blanco			22/11/2012		
	Organismo autónomo	F M Deportes			22/11/2012		
	Sociedad mercantil	Promoc M de Empresas, S.A.			07/02/2013		
Otívar	Ayuntamiento		Granada	1.193			No rendida
Otura	Ayuntamiento		Granada	6.747			No rendida
Padúl	Ayuntamiento		Granada	8.416	RC		No rendida
Padules	Ayuntamiento		Almería	510	13/05/2013	13/05/2013	Rendida
Palacios y Villafranca, Los	Ayuntamiento						
	Sociedad mercantil	E M Palenque, S.A. (Empalsa)	Sevilla	37.500			No rendida
Palenciana	Sociedad mercantil	Iniciativas Desarrollo, S.L.(de lpa)					
Palma del Condado, La	Ayuntamiento		Córdoba	1.614	01/04/2013	01/04/2013	Rendida
	Ayuntamiento						
	Sociedad mercantil	Desarrollo de la Palma, S.A.	Huelva	10.547			No rendida
	Ayuntamiento				12/12/2012		
Palma del Río	Organismo autónomo	Inst M Bienestar Social	Córdoba	21.537	04/12/2012	12/12/2012	Rendida
	Organismo autónomo	P Deportivo M			05/12/2012		
	Organismo autónomo	P M Cultura			05/12/2012		
Palomares del Río	Ayuntamiento		Sevilla	7.519	17/05/2013	17/05/2013	Rendida sin

00038993

Entidad principal	Tipo de entidad	Nombre entidad dependiente	Provincia	Habitantes	Remisión de la Cuenta a la CCA	Rendición Cuenta General
	Sociedad mercantil	E. Desarrollo, S.L.				integridad
Palos de la Frontera	Ayuntamiento		Huelva	9.377	17/07/2012	P
	Sociedad mercantil	Microindusa			15/05/2012	
Pampaneira	Ayuntamiento		Granada	363		No rendida
Paradas	Ayuntamiento		Sevilla	7.065	RC	ED
	Sociedad mercantil	Sociedad Urbaneja S.A.M. ,en liquidación				
Parauta	Ayuntamiento		Málaga	265		No rendida
Partalooa	Ayuntamiento		Almería	919	11/10/2012	P
Paterna de Rivera	Ayuntamiento		Cádiz	5.653		No rendida
Paterna del Campo	Ayuntamiento		Huelva	3.688		No rendida
Paterna del Río	Ayuntamiento		Almería	440	29/06/2012	P
Paymogo	Ayuntamiento		Huelva	1308	20/10/2012	P
Peal de Becerro	Ayuntamiento		Jaén	5.581		No rendida
Pechina	Ayuntamiento		Almería	3.748	05/12/2012	FP
Pedreira	Ayuntamiento	Fomento y Desar. Pedreira, S.L.	Sevilla	5.351		No rendida
Pedro Abad	Sociedad mercantil		Córdoba	2976	15/10/2012	P
	Ayuntamiento	Desarrollo Inmobiliario Perabeño, S.L. (Deimpe)				
Pedro Martínez	Sociedad mercantil		Granada	1.273	22/01/2013	FP
Pedroche	Ayuntamiento		Córdoba	1.651		No rendida
Pedroso, El	Ayuntamiento		Sevilla	2.206	26/03/2013	FP
	Sociedad mercantil	Sociedad Desarrollo L				
Pegalajar	Ayuntamiento		Jaén	3.095		No rendida
Peligros	Organismo autónomo	P M Cultura Juventud y Deportes	Granada	11.021	RC	ED
	Ayuntamiento					
Peñaflor	Sociedad mercantil	Peligros Atiende S.L				No rendida
	Ayuntamiento		Sevilla	3798	18/04/2013	FP

Entidad principal	Tipo de entidad	Nombre entidad dependiente	Provincia	Habitantes	Remisión de la Cuenta a la CCA	Rendición Cuenta General
Peñarroya-Pueblonuevo	Ayuntamiento	Peñarroya-Pueblonuevo	Córdoba	11.778		No rendida
	Sociedad mercantil	Promoc Industriales, S.L.				
Periana	Ayuntamiento		Málaga	3.570	14/02/2013	Rendida
Peza, La	Ayuntamiento		Granada	1.303		No rendida
	Ayuntamiento					
Pilas	Organismo autónomo	Centro M Formación Integral	Sevilla	13.690		No rendida
	Sociedad mercantil	S.M. Vivienda de Pilas, S.A.				
Pinar, El	Ayuntamiento		Granada	1.009		No rendida
Pinos Genil	Ayuntamiento		Granada	1.363	12/11/2012	Rendida
Pinos Puente	Ayuntamiento		Granada	13.314	11/03/2013	Rendida
Piñar	Ayuntamiento		Granada	1.299		No rendida
	Ayuntamiento					
Pizarra	Organismo autónomo	P M Radio La Voz de Guadalhorce	Málaga	9.137		No rendida
	Organismo autónomo	P M Turismo				
	Sociedad mercantil	Olivar de Pizarra S.L.				
Polícar	Ayuntamiento		Granada	229	RC	No rendida
Polopos - La Mamola	Ayuntamiento		Granada	1904	08/01/2013	Rendida
Porcuna	Ayuntamiento		Jaén	6.828		No rendida
Pórtugos	Ayuntamiento		Granada	384		No rendida
Posadas	Ayuntamiento		Córdoba	7.628	18/04/2013	Rendida
Pozo Alcón	Ayuntamiento		Jaén	5.378		No rendida
Pozoblanco	Ayuntamiento		Córdoba	17.735	20/08/2012	Rendida
	Ayuntamiento					
Prado del Rey	Sociedad mercantil	Suiprasa	Cádiz	5.941		No rendida
	Ayuntamiento					
	Organismo autónomo	Gerencia de Urbanismo			05/11/2012	
Priego de Córdoba	Organismo autónomo	P Adolfo Lozano Sidro	Córdoba	23.528	05/11/2012	Rendida sin integridad
	Organismo autónomo	P M Niceto Alcalá-Zamora y Torres			05/11/2012	

00038993

Entidad principal	Tipo de entidad	Nombre entidad dependiente	Provincia	Habitantes	Remisión de la Cuenta a la CCA	Rendición Cuenta General
	Organismo autónomo	Víctor Rubio Chavarrí			05/11/2012	
	Sociedad mercantil	Aguas de Priego S.L				
	Sociedad mercantil	Geiss-96, S.L.			17/08/2012	
Pruna	Ayuntamiento		Sevilla	2.853	26/06/2013	FP Rendida
	Ayuntamiento					
Puebla de Cazalla, La	Organismo autónomo	Puebla de Cazalla, La Museo Arte Contemporáneo JM Moreno Galván	Sevilla	11.530		No rendida
	Sociedad mercantil	Morisca de Comunicación, S.A.				
	Sociedad mercantil	J Andrade Macías S.L.				
	Sociedad mercantil	Promoc y Desarrollo, S.L. (Prodepuetia)				
Puebla de Don Fadrique	Ayuntamiento		Granada	2.415	25/06/2013	FP Rendida sin integridad
	Sociedad mercantil	Promoc Granada Norte, S.L.				
Puebla de Guzmán	Ayuntamiento		Huelva	3.124	13/09/2012	P Rendida
Puebla de los Infantes, La	Ayuntamiento		Sevilla	3.199	17/10/2012	P Rendida sin integridad
	Sociedad mercantil	S El Ganchal, S.A.				
Puebla del Río, La	Ayuntamiento		Sevilla	12.236		No rendida
Puerto de Génave	Ayuntamiento		Jaén	2.332	RC	No rendida
	Ayuntamiento					
Puerto Genil	Organismo autónomo	F Juan Rejano			05/10/2012	
	Organismo autónomo	Inst M de Servicio Comunitarios	Córdoba	30.424	05/10/2012	P Rendida
	Sociedad mercantil	E.- Servicios y Gestión Medioambiental S.A			25/10/2012	
	Sociedad mercantil	S. de Desarrollo (Sodepo)			30/10/2012	
Puerta de Segura, La	Ayuntamiento		Jaén	2.615	RC	ED No rendida
	Ayuntamiento					
Puerto de Santa María, El	Sociedad mercantil	Aguas del Puerto E.M. S.A. (Apemsa)			11/07/2012	
	Sociedad mercantil	E M Suelo y Vivienda, S.A.	Cádiz	88.917		ED No rendida
	Sociedad mercantil	Impulsa El Puerto, S.L.			18/02/2013	
	Sociedad mercantil	Serv Econ, S.L.			30/10/2012	

Entidad principal	Tipo de entidad	Nombre entidad dependiente	Provincia	Habitantes	Remisión de la Cuenta a la CCA	Rendición Cuenta General
Puerto Moral	Ayuntamiento		Huelva	272		No rendida
	Ayuntamiento				RC	
	Organismo autónomo	Gerencia Municipal de Urbanismo				
	Organismo autónomo	Inst M Promoc Fomento Sociec y Formación				
	Sociedad mercantil	Agua de Puerto Real, S.A. (Aprasa)				
Puerto Real	Sociedad mercantil	Aprasa 21 S.L	Cádiz	41.101	RC	No rendida
	Sociedad mercantil	Depureal 21 S.L				
	Sociedad mercantil	E M Suelo y Vivienda, S.A.				
	Sociedad mercantil	Grup Energético S.A				
	Sociedad mercantil	Informática de Puerto Real, SL				
Puerto Serrano	Ayuntamiento		Cádiz	7.15		No rendida
	Organismo autónomo	P M Juventud y Deportes				
Pujerra	Ayuntamiento		Málaga	343		No rendida
Pullianas	Ayuntamiento		Granada	5.143		No rendida
Pulpi	Ayuntamiento		Almería	8.726	01/03/2013	Rendida
	Ayuntamiento				15/01/2013	
Punta Umbría	Organismo autónomo	P M Deportes				
	Sociedad mercantil	Radio Punta Umbría, S.L.	Huelva	14.899	01/02/2013	Rendida sin integridad
	Sociedad mercantil	S M Gestión Suelo, S.L.			29/01/2013	
	Sociedad mercantil	S M Salinas del Astur, SLU			08/01/2013	
Purchena	Ayuntamiento		Almería	1.771		No rendida
Purullena	Ayuntamiento		Granada	2.260		No rendida
Quéntar	Ayuntamiento		Granada	1.025	17/06/2013	Rendida
Quesada	Ayuntamiento		Jaén	5.841		No rendida
Rágol	Ayuntamiento		Almería	379		No rendida
Rambla, La	Ayuntamiento		Córdoba	7.640		No rendida
Real de la Jara, El	Ayuntamiento		Sevilla	1.606		No rendida
	Sociedad mercantil	Fomento y Desarrollo, S.L.				

00038993

Entidad principal	Tipo de entidad	Nombre entidad dependiente	Provincia	Habitantes	Remisión de la Cuenta a la CCA	Rendición Cuenta General
Rincón de la Victoria	Ayuntamiento					
	Organismo autónomo	O A Delphos				
	Organismo autónomo	P Cueva del Tesoro	Málaga	40.339		No rendida
	Organismo autónomo	P M Deportes				
	Sociedad mercantil	Iniciativas M Rincón Victoria ,en liquidación				
	Sociedad mercantil	Onda Rincón, S L.				
Rinconada, La	Ayuntamiento				16/10/2012	
	Organismo autónomo	Inst M Planeamiento y Suelo (Inmuplas)			09/10/2012	
	Organismo autónomo	P M Disminuidos Psíquicos y Físicos			15/10/2012	
	Organismo autónomo	P M Juventud y Deportes	Sevilla	37.239	16/10/2012	P Rendida
	Organismo autónomo	Radio Rinconada Emisora M			15/10/2012	
	Sociedad mercantil	S Desarrollo Económico (Soderinsa)			24/09/2012	
Riogordo	Ayuntamiento		Málaga	3.127	14/01/2013	FP Rendida
Rioja	Ayuntamiento		Almería	1.352	16/10/2012	P Rendida
Rociana del Condado	Ayuntamiento		Huelva	7.573	03/10/2012	P Rendida
Roda de Andalucía, La	Ayuntamiento		Sevilla	4.400		No rendida
	Sociedad mercantil	Sociedad para el Desarrollo S.A.				
Ronda	Ayuntamiento					
	Organismo autónomo	F Pca para las Enseñanzas Universitarias				
	Organismo autónomo	Formación y Promoc de Emp				
	Organismo autónomo	P Deportivo M				
	Organismo autónomo	P M Sociocultural	Málaga	36.793		No rendida
	Sociedad mercantil	E M Radio, S.A.(Somuca)				
Ronquillo, El	Sociedad mercantil	S Limpieza y Aseo, S.A. (Soliansa)				
	Sociedad mercantil	Turismo de Ronda S. A.				
	Ayuntamiento		Sevilla	1.420		No rendida
Roquetas de Mar	Sociedad mercantil	El Ronco S.M. El Ronquillo, S.L.				
	Ayuntamiento		Almería	89.851	10/10/2012	P Rendida

Entidad principal	Tipo de entidad	Nombre entidad dependiente	Provincia	Habitantes	Remisión de la Cuenta a la CCA	Rendición Cuenta General
Rosal de la Frontera	Ayuntamiento		Huelva	1.913		No rendida
	Ayuntamiento					
	Organismo autónomo	Fund Agricultura y Medio Ambiente				
	Organismo autónomo	Fund Juventud, Cultura y Deporte				
	Organismo autónomo	Fund Turismo y Comercio				
	Organismo autónomo	Recaudación				
Rota	Sociedad mercantil	Centro Especial de Empleo Torre de la Merced S.L.	Cádiz	29.125		No rendida
	Sociedad mercantil	E M Aguas de Rota, S.A.				
	Sociedad mercantil	S M Desarrollo Económico S.A.				
	Sociedad mercantil	Servicios Asistenciales de Proximidad S.A.				
	Sociedad mercantil	Sociedad Urbanística de Rota , S.A.			13/03/2013	
Rubio, El	Ayuntamiento		Sevilla	3.565	14/12/2012	Rendida
	Sociedad mercantil	Teledistribución por Cable Rubeña, S.A.			01/10/2012	
Rubite	Ayuntamiento		Granada	456		No rendida
Rus	Ayuntamiento		Jaén	3.821	29/10/2012	Rendida
Rute	Ayuntamiento		Córdoba	10.594		No rendida
Sabiote	Ayuntamiento		Jaén	4.275		No rendida
Salar	Ayuntamiento		Granada	2.790	19/10/2012	Rendida
Salares	Ayuntamiento		Málaga	232	06/02/2013	Rendida
	Ayuntamiento					
Salobreña	Sociedad mercantil	E Promoc y Desarrollo, S.L.	Granada	12.790		No rendida
	Sociedad mercantil	Radio Salobreña Onda Tropical, S.L.				
Salteras	Ayuntamiento		Sevilla	5.298		No rendida
	Sociedad mercantil	Promoción y Desarrollos de Salteras, S.L. (Prodesa, S.L.)				
San Bartolomé de la Torre	Ayuntamiento		Huelva	3.566		No rendida
	Ayuntamiento				17/10/2012	
San Fernando	Organismo autónomo	F M Servicios Sociales	Cádiz	96.894	17/10/2012	Rendida
	Organismo autónomo	Gerencia M de Urbanismo			17/10/2012	

00038993

Entidad principal	Tipo de entidad	Nombre entidad dependiente	Provincia	Habitantes	Remisión de la Cuenta a la CCA	Rendición Cuenta General
	Organismo autónomo	F M de la Mujer			17/10/2012	
	Organismo autónomo	Inst Promoción Ciudad			17/10/2012	
	Organismo autónomo	P M Cultura y Fiestas			17/10/2012	
	Organismo autónomo	P M Deportes y Juventud			17/10/2012	
	Sociedad mercantil	E Suelo Isleño, S.A.			31/10/2012	
San José del Valle	Ayuntamiento		Cádiz	4.408	RC	ED No rendida
San Juan de Aznalfarache	Ayuntamiento		Sevilla	21.439	RC	ED No rendida
	Organismo autónomo	P M Deportes			RC	
San Juan del Puerto	Ayuntamiento		Huelva	8.374	17/01/2013	FP Rendida
San Nicolás del Puerto	Ayuntamiento		Sevilla	626	03/01/2013	FP Rendida
San Roque	Ayuntamiento				15/02/2013	
	Sociedad mercantil	E M Suelo y Vivienda, S.A. (Emroque)			11/02/2013	
	Sociedad mercantil	E Mixta Gestión Recursos Ambientales Alcadesa				
	Sociedad mercantil	E Servicios, Medio Ambiente y Desarrollo Sostenido (Emadesa)	Cádiz	29.965	11/02/2013	FP Rendida sin integridad
	Sociedad mercantil	Medios de Comunicación			08/02/2013	
	Sociedad mercantil	Plantas, Flores y Jardinería en General Amanecer, SL			08/02/2013	
San Sebastián de los Ballesteros	Ayuntamiento		Córdoba	836		No rendida
San Silvestre de Guzmán	Ayuntamiento		Huelva	731		No rendida
Sanlúcar de Barrameda	Ayuntamiento					
	Organismo autónomo	F M Cultura				
	Organismo autónomo	Gerencia M de Urbanismo				
	Organismo autónomo	P M Juventud y Deportes				
	Organismo autónomo	P M Turismo				
	Sociedad mercantil	E M Limpieza Colegios (Ellicodesa)	Cádiz	66.944	26/10/2012	ED No rendida
	Sociedad mercantil	E M Limpieza Vía Pública (Emulisam)			11/10/2012	
	Sociedad mercantil	E M Vivienda				
	Sociedad mercantil	Ecosán S.A.				
	Sociedad mercantil	Recaudación y Servicios			09/10/2012	

Entidad principal	Tipo de entidad	Nombre entidad dependiente	Provincia	Habitantes	Remisión de la Cuenta a la CCA	Rendición Cuenta General	
						27/08/2012	P
Sanlúcar de Guadiana	Ayuntamiento		Huelva	440	27/08/2012	27/08/2012	P Rendida
Sanlúcar la Mayor	Ayuntamiento Sociedad mercantil	Sodelucar, S.L.	Sevilla	13.137			No rendida
Santa Ana la Real	Ayuntamiento Sociedad mercantil	Granja Esc. Turismo Rural, S.L.	Huelva	520	15/06/2013	15/06/2013	FP Rendida sin integridad
Santa Bárbara de Casa	Ayuntamiento		Huelva	1.177			No rendida
Santa Cruz de Marchena	Ayuntamiento		Almería	240	14/05/2013	14/05/2013	FP Rendida
Santa Cruz del Comercio	Ayuntamiento		Granada	594			No rendida
Santa Elena	Ayuntamiento		Jaén	996	05/10/2012	05/10/2012	P Rendida
Santa Eufemia	Ayuntamiento Organismo autónomo	Residencia M de Mayores "Ntra.Sra. de África"	Córdoba	945	11/10/2012 08/11/2012	08/11/2012	FP Rendida
Santa Fe	Ayuntamiento Organismo autónomo Sociedad mercantil	P M Deportes E M Suelo de Santa Fe	Granada	15.367			No rendida
Santa Fe de Mondújar	Ayuntamiento		Almería	476	15/11/2012	15/11/2012	FP Rendida
Santa Olalla del Cala	Ayuntamiento		Huelva	2.190			No rendida
Santaella	Ayuntamiento		Córdoba	6.130			No rendida
Santiago de Calatrava	Ayuntamiento		Jaén	838	11/02/2013	11/02/2013	FP Rendida
Santiago-Pontones	Ayuntamiento		Jaén	3.655			No rendida
Santiponce	Ayuntamiento Organismo autónomo Sociedad mercantil	O A San Isidoro del Campo E M Promoc Suelo y Viviendas, S.L. (Prosuvisa)	Sevilla	8.366			No rendida
Santisteban del Puerto	Ayuntamiento		Jaén	4.806	RC		ED No rendida
Santo Tomé	Ayuntamiento		Jaén	2.483	01/10/2012	01/10/2012	P Rendida
Saucejo, El	Ayuntamiento		Sevilla	4.448	13/11/2012	13/11/2012	FP Rendida
Sayalonga	Ayuntamiento		Málaga	1.557	13/07/2012	13/07/2012	P Rendida
Sedella	Ayuntamiento		Málaga	733			No rendida
Segura de la Sierra	Ayuntamiento		Jaén	1.977	01/07/2013	01/07/2013	FP Rendida

00038993

Entidad principal	Tipo de entidad	Nombre entidad dependiente	Provincia	Habitantes	Remisión de la Cuenta a la CCA	Rendición Cuenta General
Senes	Ayuntamiento		Almería	331	20/12/2012	20/12/2012 FP Rendida
Serón	Ayuntamiento		Almería	2.381	30/04/2012	30/04/2012 P Rendida
Setenil de las Bodegas	Ayuntamiento		Cádiz	2.951	17/10/2012	17/10/2012 P Rendida
	Ayuntamiento				15/05/2013	
	Organismo autónomo	Agencia Tributaria				
	Organismo autónomo	Gerencia M Urbanismo			15/05/2013	
	Organismo autónomo	Inst de la Cultura y de las Artes			07/03/2013	
	Organismo autónomo	Inst M de Deportes			15/05/2013	
	Organismo autónomo	P del Real Alcázar			03/04/2013	
Sevilla	Sociedad mercantil	E Limpieza Pca y Protección Ambiental, S.A. (Lipasam)	Sevilla	703.021	24/09/2012	15/05/2013 FP Rendida sin integridad
	Sociedad mercantil	E M Abastec Saneamiento Aguas, S.A. (Emasesa)				
	Sociedad mercantil	E M Vivienda, S.A.				
	Sociedad mercantil	Empresas Municipales de Sevilla A.I.E.			03/09/2012	
	Sociedad mercantil	Mercados Centrales Abast, S.A. (Mercasevilla)			21/05/2012	
	Sociedad mercantil	Sevilla Digital Uno Tv S.A.			17/05/2012	
	Sociedad mercantil	Sevilla Global, S.A.				
	Sociedad mercantil	Transportes Urbanos de Sevilla, S.A. (Tussam)			04/07/2012	
Sierra de Yegüas	Ayuntamiento		Málaga	3.552		No rendida
Sierro	Ayuntamiento		Almería	453	17/12/2012	17/12/2012 FP Rendida
Siles	Ayuntamiento		Jaén	2451	27/08/2012	27/08/2012 P Rendida
Somontín	Ayuntamiento		Almería	542	29/10/2012	29/10/2012 P Rendida
Soportújar	Ayuntamiento		Granada	280	04/10/2012	04/10/2012 P Rendida
Sorbas	Ayuntamiento		Almería	2.787	02/07/2013	02/07/2013 FP Rendida
Sorihuela del Guadalimar	Ayuntamiento		Jaén	1.334		No rendida
Sorvilán	Ayuntamiento		Granada	592		No rendida
Suffí	Ayuntamiento		Almería	267	27/11/2012	27/11/2012 FP Rendida
Tabernas	Ayuntamiento		Almería	3.648	19/12/2012	19/12/2012 FP Rendida
Taberno	Ayuntamiento		Almería	1.205	12/02/2013	12/02/2013 FP Rendida

Entidad principal	Tipo de entidad	Nombre entidad dependiente	Provincia	Habitantes	Remisión de la Cuenta a la CCA	Rendición Cuenta General	
Taha, la	Ayuntamiento		Granada	810		No rendida	
Tahal	Ayuntamiento		Almería	553	11/10/2012	P	Rendida
Tarifa	Ayuntamiento		Cádiz	17.856			No rendida
	Organismo autónomo	Ente Televisión Radio					
	Organismo autónomo	P Cultura					
	Organismo autónomo	P Deportes					
	Organismo autónomo	P M Juventud					
	Sociedad mercantil	Urbanizadora Tarifa, S.A. (Urtasa)					
Teba	Ayuntamiento		Málaga	4.148	02/10/2012	P	Rendida
Terque	Ayuntamiento		Almería	455	21/11/2012	FP	Rendida
Tijola	Ayuntamiento		Almería	3.875	01/10/2012	P	Rendida
Tocina	Ayuntamiento		Sevilla	9.592			No rendida
	Sociedad mercantil	Local Cocina-Los Rosales, S.L.					
Tolox	Ayuntamiento		Málaga	2.343			No rendida
Tomares	Ayuntamiento		Sevilla	23.661	09/05/2013	FP	Rendida
Torre Alhaquime	Ayuntamiento		Cádiz	836	14/02/2013	FP	Rendida
Torreblascopedro	Ayuntamiento		Jaén	2856	14/12/2012	FP	Rendida
Torre-Cárdela	Ayuntamiento		Granada	937			No rendida
Torrecampo	Ayuntamiento		Córdoba	1.264	31/07/2012	P	Rendida
	Organismo autónomo	Residencia de Ancianos			31/07/2012		
Torredelcampo	Ayuntamiento		Jaén	14.625			No rendida
	Organismo autónomo	P M Cultura Juventud y Deporte					
	Sociedad mercantil	E. Municipal de Aguas de Torredelcampo					
Torredonjimeno	Ayuntamiento		Jaén	14.141	11/10/2012	P	Rendida sin integridad
	Sociedad mercantil	E. M. Toxiriana de Urbanismo Y Servicios S.L.					
Torremolinos	Ayuntamiento		Málaga	68.181	12/02/2013		Rendida sin integridad
	Organismo autónomo	Desarrollo Local			11/02/2013	FP	
	Organismo autónomo	P M Deportes			11/02/2013		

00038993

Entidad principal	Tipo de entidad	Nombre entidad dependiente	Provincia	Habitantes	Remisión de la Cuenta a la CCA	Rendición Cuenta General
	Sociedad mercantil	Aguas y Saneamientos, S.A. (Astosam)				
	Sociedad mercantil	Aseo y Limpieza			13/02/2013	
	Sociedad mercantil	Fomento y Difusión de la Cultura, S.A.				
	Sociedad mercantil	Limpieza de Torremolinos, S.A.			13/02/2013	
	Sociedad mercantil	Los Pinares Vivero M			26/02/2013	
	Sociedad mercantil	Palacio Congresos y Exposiciones Costa del Sol			15/02/2013	
	Sociedad mercantil	Samsset			13/02/2013	
	Sociedad mercantil	Torremolinos Televisión, S.A.			19/02/2013	
Torreperogil	Ayuntamiento		Jaén	7.710	19/06/2013	FP Rendida
	Organismo autónomo	Centro Especial de Empleo			20/06/2013	
Torres	Ayuntamiento		Jaén	1.643		No rendida
Torres de Albánchez	Ayuntamiento		Jaén	970		No rendida
	Ayuntamiento				10/04/2013	
Torrox	Organismo autónomo	Promoc Emp Desarrollo Econ (Oalde)	Málaga	17.859	16/04/2013	FP Rendida
	Organismo autónomo	P M Deportes			16/04/2013	
	Organismo autónomo	P M Turismo			16/04/2013	
Torvizcón	Ayuntamiento		Granada	755		No rendida
Totalán	Ayuntamiento		Málaga	768	26/09/2012	P Rendida
	Ayuntamiento				RC	
Trebujena	Sociedad mercantil	Promoc Pca Suelo Industrial	Cádiz	7.041		ED No rendida
	Sociedad mercantil	Trebujena Empreunde, S.L.				
Tres Villas, Las	Ayuntamiento		Almería	706		No rendida
Trevélez	Ayuntamiento		Granada	823	31/01/2013	FP Rendida
Trigueros	Ayuntamiento		Huelva	7.820		No rendida
Turón	Ayuntamiento		Granada	291	06/09/2012	P Rendida
Turre	Ayuntamiento		Almería	3.901	30/05/2013	FP Rendida
Turrillas	Ayuntamiento		Almería	233	21/02/2013	FP Rendida

Entidad principal	Tipo de entidad	Nombre entidad dependiente	Provincia	Habitantes	Remisión de la Cuenta a la CCA	Rendición Cuenta General
Úbeda	Ayuntamiento				23/01/2013	
	Organismo autónomo	P M Cultura				
	Organismo autónomo	P M Deportes				
	Organismo autónomo	P M Escuela Taller			22/01/2013	
	Organismo autónomo	P M Servicios Sociales	Jaén	35.866	05/02/2013	Rendida sin integridad
	Organismo autónomo	P M Universidad Popular Baltasar Berliaga			30/01/2013	FP
	Organismo autónomo	P M Vivienda				
	Organismo autónomo	Políticas Activas de Empleo				
	Organismo autónomo	Serv M Abast de Agua				
		Ayuntamiento				RC
Ubrique	Organismo autónomo	P M Deportes			RC	
	Organismo autónomo	P M Emisora de Radio			RC	
	Sociedad mercantil	Adm Marca y Denominación Art Piel, S.A.	Cádiz	16.873	RC	No rendida
	Sociedad mercantil	Aguas de Ubrique, S.A.				
	Sociedad mercantil	Promotora Ubriqueña de Viviendas (Provisa)				
						RC
Ugíjar	Ayuntamiento		Granada	2.711		No rendida
Uleila del Campo	Ayuntamiento		Almería	989		No rendida
Umbrete	Ayuntamiento		Sevilla	8.181	10/10/2012	
	Sociedad mercantil	S Desarrollo Econ , S.L. (Sodeum)			06/11/2012	P
Urracal	Ayuntamiento		Almería	361	28/05/2013	FP
Utrera	Ayuntamiento		Sevilla	51.630	10/01/2013	FP
	Sociedad mercantil	Promoc y Desarrollo, S.A.				
Valdelarco	Ayuntamiento		Huelva	254		No rendida
Valdepeñas de Jaén	Ayuntamiento		Jaén	4.108	RC	No rendida
Valencina de La Concepción	Ayuntamiento		Sevilla	8.026		No rendida
Valenzuela	Ayuntamiento		Córdoba	1.337		No rendida
Valle de Abdalajís	Ayuntamiento		Málaga	2.761		No rendida
Valle del Zalabí	Ayuntamiento		Granada	2.315		No rendida

00038993

Entidad principal	Tipo de entidad	Nombre entidad dependiente	Provincia	Habitantes	Remisión de la Cuenta a la CCA	Rendición Cuenta General
Valle, El	Ayuntamiento		Granada	1.161	05/02/2013	FP Rendida
Valor	Ayuntamiento		Granada	710	15/01/2013	FP Rendida
Valsequillo	Ayuntamiento		Córdoba	411	27/07/2012	P Rendida
Valverde del Camino	Ayuntamiento				11/12/2012	
	Organismo autónomo	G M Urbanismo			11/12/2012	
	Organismo autónomo	P M Cultura			11/12/2012	
	Organismo autónomo	P M Deportes	Huelva	12.827	11/12/2012	FP Rendida
	Organismo autónomo	Patronato Municipal de Agrupaciones Carnavalescas				
	Sociedad mercantil	Gestor Infraestructuras (Givsa)			11/12/2012	
Vegas del Genil	Sociedad mercantil	Radio Valverde Información, SL			11/12/2012	
	Ayuntamiento		Granada	9.472		No rendida
Vejer de la Frontera	Sociedad mercantil	Empresa de Suelo y Vivienda, S.A.				
	Ayuntamiento		Cádiz	12.854		No rendida
Velefique	Ayuntamiento		Almería	303	10/12/2012	FP Rendida
Vélez de Benaudalla	Ayuntamiento		Granada	2.947	13/02/2013	FP Rendida
Vélez Málaga	Ayuntamiento					
	Organismo autónomo	Desarrollo Integral	Málaga	77.004		No rendida
	Organismo autónomo	Gerencia M Urbanismo				
	Sociedad mercantil	E M Vivienda				
Vélez-Blanco	Ayuntamiento		Almería	2.276	04/09/2012	P Rendida
Vélez-Rubio	Ayuntamiento		Almería	7.134		No rendida
	Ayuntamiento		Granada	704		No rendida
Vera	Ayuntamiento					
	Sociedad mercantil	Codeur S.A			02/05/2013	
	Sociedad mercantil	Ferial Vera S.L	Almería	14.689		ED No rendida
	Sociedad mercantil	Vera Comunicación, S.L.				
Viator	Ayuntamiento		Almería	5.313	11/10/2012	P Rendida sin integridad
	Organismo autónomo	P Cultura				

Entidad principal	Tipo de entidad	Nombre entidad dependiente	Provincia	Habitantes	Remisión de la Cuenta a la CCA	Rendición Cuenta General
	Organismo autónomo	P Local Deportes				
	Ayuntamiento				24/01/2013	
Vícar	Organismo autónomo	P M Deportes	Almería	23.656		Rendida sin integridad
	Organismo autónomo	Guardería Infantil				
	Organismo autónomo	P. Emisora Municipal				
Victoria, la	Ayuntamiento		Córdoba	2.336		No rendida
	Organismo autónomo	P M Deportes				
Vilches	Ayuntamiento		Jaén	4.867	27/08/2012	P Rendida
Villa del Río	Ayuntamiento		Córdoba	7.469	24/01/2013	FP Rendida
Villablanca	Ayuntamiento		Huelva	2.916		No rendida
	Ayuntamiento				28/09/2012	
	Organismo autónomo	Escuela Taller Rehabilitación Patrimonio			23/10/2012	
Villacarrillo	Organismo autónomo	Centro Espc Empleo M Tavisur	Jaén	11.357	23/10/2012	P Rendida
	Organismo autónomo	P M Cultura			23/10/2012	
	Organismo autónomo	P M Juventud y Deportes			23/10/2012	
Villafraanca de Córdoba	Ayuntamiento		Córdoba	4.752		No rendida
Villaharta	Ayuntamiento		Córdoba	766	01/08/2012	P Rendida
Villalba del Alcor	Ayuntamiento		Huelva	3.433		No rendida
Villaluenga del Rosario	Ayuntamiento		Cádiz	485	11/10/2012	P Rendida
Villamanrique de la Condesa	Ayuntamiento		Sevilla	4.167		No rendida
	Sociedad mercantil	S. Desar. Manriqueña, S.L.				
	Ayuntamiento				14/12/2012	
Villamartín	Organismo autónomo	Inst Promoción y Desarrollo	Cádiz	12.495	14/12/2012	FP Rendida sin integridad
	Sociedad mercantil	Desarrollo y Avances de Villamartín, S.A.				
Villanueva	Ayuntamiento		Granada	1.052		No rendida
Villanueva de Algaidas	Ayuntamiento		Málaga	4.489	04/04/2013	FP Rendida
Villanueva de Córdoba	Ayuntamiento		Córdoba	9.521	23/01/2013	FP Rendida
Villanueva de la Concepción	Ayuntamiento		Málaga	3.443		No rendida

00038993

Entidad principal	Tipo de entidad	Nombre entidad dependiente	Provincia	Habitantes	Remisión de la Cuenta a la CCA	Rendición Cuenta General
	Organismo autónomo	P Deportivo y Cultural				
Villanueva de la Reina	Ayuntamiento		Jaén	3.334	17/09/2012	
	Sociedad mercantil	Hortireina S.I.			09/11/2012	Rendida
Villanueva de las Cruces	Ayuntamiento		Huelva	418	21/05/2012	P Rendida
Villanueva de las Torres	Ayuntamiento		Granada	699	08/10/2012	P Rendida
Villanueva de los Castillejos	Ayuntamiento		Huelva	2.762	15/01/2013	FP Rendida
Villanueva de San Juan	Ayuntamiento		Sevilla	1.340		No rendida
Villanueva de Tapia	Ayuntamiento		Málaga	1.663		No rendida
Villanueva del Ariscal	Ayuntamiento		Sevilla	6.124		No rendida
	Organismo autónomo	L Futuriscal				
Villanueva del Arzobispo	Ayuntamiento		Jaén	8.924	25/01/2013	
	Organismo autónomo	Centro Especial Empleo San Blas			26/11/2012	FP Rendida sin integridad
	Organismo autónomo	P M Acción Social				
Villanueva de l Duque	Ayuntamiento		Córdoba	1.646		No rendida
Villanueva del Rey	Ayuntamiento		Córdoba	1.183		No rendida
Villanueva del Río y Minas	Ayuntamiento		Sevilla	5.249	RC	No rendida
	Sociedad mercantil	San Fernando Soc. Desar. Local, S.L.				ED
Villanueva del Rosario	Ayuntamiento		Málaga	3.646		No rendida
Villanueva del Trabuco	Ayuntamiento		Málaga	5.424		No rendida
Villanueva Mesía	Ayuntamiento		Granada	2137	04/07/2012	P Rendida
Villaralto	Ayuntamiento		Córdoba	1.303		No rendida
Villardompardo	Ayuntamiento		Jaén	1.111		No rendida
Villares, los	Ayuntamiento		Jaén	5.871		No rendida
Villarrasa	Ayuntamiento		Huelva	2.191	24/10/2012	P Rendida
	Sociedad mercantil	Dehesa Boyal, S.L.				
Villarrodriego	Ayuntamiento		Jaén	449		No rendida
Villatorres	Ayuntamiento		Jaén	4.431		No rendida

Entidad principal	Tipo de entidad	Nombre entidad dependiente	Provincia	Habitantes	Remisión de la Cuenta a la CCA	Rendición Cuenta General
Villaverde del Río	Ayuntamiento		Sevilla	7.544		No rendida
	Organismo autónomo	P M Vivienda				
	Sociedad mercantil	Regajo Hondo, S.A.				
Villaviciosa de Córdoba	Ayuntamiento		Córdoba	3.525		No rendida
	Sociedad mercantil	Desar. Villaviciosa, S.L.				
Viñuela, la	Ayuntamiento		Málaga	1.980	03/01/2013	FP Rendida
	Ayuntamiento					
Viso del Alcor, El	Organismo autónomo	P M Radio Alcores	Sevilla	18.828		No rendida
	Sociedad mercantil	Gestión Urbanística, S.A.M. (Gusam)				
Viso, El	Ayuntamiento		Córdoba	2787	16/01/2013	FP Rendida
Víznar	Ayuntamiento		Granada	907	11/10/2012	P Rendida
Yunquera	Ayuntamiento		Málaga	3.181		No rendida
Zafarraya	Ayuntamiento		Granada	2.167	14/06/2012	P Rendida
Zagra	Ayuntamiento		Granada	959		No rendida
Zahara	Ayuntamiento		Cádiz	1.522	05/12/2012	FP Rendida
Zalamea la Real	Ayuntamiento		Huelva	3.380		No rendida
Zubia, la	Ayuntamiento		Granada	18.412		No rendida
Zufre	Ayuntamiento		Huelva	930		No rendida
Zuheros	Ayuntamiento		Córdoba	746	20/05/2013	FP Rendida
Zújar	Ayuntamiento		Granada	3.018	29/01/2013	FP Rendida
Zurgena	Ayuntamiento		Almería	3.133		No rendida

P: en plazo FP: fuera de plazo RC: rendición en curso ED: en desarrollo

10.1.3 Entidades locales autónomas

Municipio	Nombre ELA	Provincia	Rendición de la Cuenta General		
Adamuz	Algallarín	Córdoba			No rendida
Alcalá la Real	Mures	Jaén			No rendida
Alcaudete	Bobadilla	Jaén			No rendida
Alhama de Granada	Ventas de Zafarraya	Granada			No rendida
Alosno	Tharsis	Huelva			No rendida
Andújar	Ropera, La	Jaén			No rendida
	Villares, Los	Jaén			No rendida
Arenas del Rey	Fornes	Granada			No rendida
	Játar	Granada			No rendida
Baños de la Encina	Centenillo, El	Jaén			No rendida
Barbate	Zahara de los Atunes	Cádiz			No rendida
Bedmar y Garcéz	Garcéz	Jaén	08/01/2013	FP	Rendida
Berja	Balanegra	Almería	09/05/2013	FP	Rendida
Cabezas de San Juan, Las	Marismillas	Sevilla			No rendida
Calañas	Zarza, la-Perrunal	Huelva			No rendida
Écija	Isla Redonda-La Aceñuela	Sevilla			No rendida
Encinarejo	Encinarejo de Córdoba	Córdoba	RC	ED	No rendida
Fondón	Fuente Victoria	Almería	22/10/2012	P	Rendida
Fuente Palmera	Aldea de Fuente Carreteros	Córdoba	24/04/2013	FP	Rendida
	Ochavillo del Río.	Córdoba			No rendida
Guadix	Bacor-Olivar	Granada	25/01/2013	FP	Rendida
Isla Cristina	Redondela, la	Huelva	15/02/2013	FP	Rendida
Iznalloz	Dehesas viejas	Granada			No rendida
	Domingo Pérez	Granada			No rendida
Jerez de la Frontera	Barca de la Florida, la	Cádiz	16/10/2012	P	Rendida
	Estella del Marqués	Cádiz			No rendida
	Guadalcaçín	Cádiz			No rendida
	Nuevararilla	Cádiz			No rendida
	San Isidro de Guadalete	Cádiz			No rendida
	Torno, el	Cádiz			No rendida
	Torreçera	Cádiz	RC	ED	No rendida
Jimena de la Frontera	San Martín del Tesorillo	Cádiz			No rendida
Linares	Estación Linares-Baeza	Jaén	RC	ED	No rendida
Lupión	Guadalimar	Jaén			No rendida
Marmolejo	San Julián	Jaén			No rendida
Motril	Carchuna-Calahonda	Granada	08/02/2013	FP	Rendida
	Torreñueva	Granada			No rendida

Nevada	Mairena	Granada			No rendida
	Picena	Granada			No rendida
Pinos Puente	Valderrubio	Granada	21/12/2012	FP	Rendida
Priego	Castil de Campos	Córdoba	14/02/2013	FP	Rendida
Ronda	Montecorto	Málaga	17/12/2012	FP	Rendida
	Serrato	Málaga	17/10/2012	P	Rendida
Rus	Mármol, el	Jaén			No rendida
Santaella	La Guijarrosa	Córdoba			No rendida
Tarifa	Facinas	Cádiz	07/05/2013	FP	Rendida
	Tahivilla	Cádiz	RC	ED	No rendida
Utrera	Palmar de Troya, el	Sevilla			No rendida
Villanueva de la Reina	Quintería, la	Jaén			No rendida

P: en plazo

FP: fuera de plazo

RC:rendición en curso

ED: en desarrollo

00038993

10. 1. 4 Mancomunidades

Entidad principal	Tipo de entidad	Nombre de la entidad dependiente	Provincia	Remisión de la Cuenta a la CCA	Rendición de la Cuenta General
Mc Aguadulce-Osuna-Pedreira	Mancomunidad		Sevilla		No rendida
Mc Aguas del Condado	Mancomunidad		Huelva		No rendida
Mc Aguas del Temple	Mancomunidad		Granada		No rendida
Mc Aguas Peligros Pulianas y Güevéjar	Mancomunidad		Granada		No rendida
Mc Aguas Potables San José	Mancomunidad		Granada		No rendida
Mc Aguas Villablanca-San Silvestre de Guzmán	Mancomunidad		Huelva		No rendida
Mc Aljarafe Disminuidos Físicos	Mancomunidad		Huelva		No rendida
Mc Alpujarra Granadina	Mancomunidad		Granada	10/05/2013	Rendida
Mc Andévalo Minero	Mancomunidad		Huelva		No rendida
Mc Bahía de Cádiz	Mancomunidad		Cádiz	RC	No rendida
Mc Bajo Andarax	Sociedad mercantil	Cementerio Mancomunado Bahía de Cádiz	Cádiz		ED
Mc Bajo Guadalquivir	Mancomunidad		Almería		No rendida
Mc Campiña-Andévalo	Mancomunidad		Sevilla		No rendida
	Sociedad mercantil	Gesalquivir	Sevilla		No rendida
	Mancomunidad		Huelva	16/05/2013	FP
	Mancomunidad		Huelva	16/05/2013	FP
	Organismo autónomo	Centro de Formación y Empleo		17/01/2013	
	Organismo autónomo	F Universitaria Francisco Tomás y Valiente		17/01/2013	
	Organismo autónomo	Inst de Est Campogibraltarreño	Cádiz	17/01/2013	Rendida sin integridad
	Sociedad mercantil	Aguas y Residuos del Campo de Gibraltar S.A		17/01/2013	FP
	Sociedad mercantil	Iniciativas y Desarrollo S.A		04/01/2013	
Mc Castilleja de la Cuesta y Otros para la Gest Medio Ambiental	Mancomunidad		Sevilla		No rendida
Mc Comarca Cordobesa Alto Guadalquivir	Mancomunidad		Córdoba	RC	ED
Mc Comarca de Alhama de Granada	Mancomunidad		Granada	13/11/2012	FP

Entidad principal	Tipo de entidad	Nombre de la entidad dependiente	Provincia	Remisión de la Cuenta a la CCA	Rendición de la Cuenta General
Mc Comarca de Baza	Mancomunidad		Granada	29/04/2013	FP Rendida
Mc Comarca de Écija	Mancomunidad		Sevilla	RC	ED No rendida
Mc Comarca de Estepa	Mancomunidad		Sevilla		No rendida
Mc Comarca de Guadix	Mancomunidad		Granada		No rendida
Mc Comarca de la Janda	Mancomunidad		Cádiz	09/05/2013	FP Rendida
Mc Comarca del Mármol Blanco Macael	Mancomunidad		Almería		No rendida
Mc Comarca Doñana	Mancomunidad		Huelva		No rendida
Mc Condado-Campiña	Mancomunidad		Huelva		No rendida
Mc Cornisa Sierra Norte	Mancomunidad		Sevilla		No rendida
Mc Costa Tropical de Granada	Mancomunidad		Granada	10/05/2013	FP Rendida
Mc Cuenca Minera	Mancomunidad		Huelva		No rendida
Mc de Aguas Potables Río Dílar	Mancomunidad		Granada	21/06/2013	FP Rendida
Mc de Desarrollo del Condado de Huelva	Mancomunidad		Huelva	16/05/2013	Rendida sin integridad
Mc de Desarrollo y Fomento del Aljarafe	Sociedad mercantil	Desarrollo del Condado, S.A. (Deconsa)	Huelva	16/05/2013	FP
Mc de Islantilla	Mancomunidad		Sevilla	23/01/2013	FP Rendida
Mc de La Costa del Sol (Zona Occidental, Málaga)	Mancomunidad		Huelva		No rendida
Mc De Municipios de la Costa del Sol-Axarquía	Mancomunidad		Málaga	13/11/2012	FP Rendida
Mc de Municipios de la Zona Subbética de Córdoba	Sociedad mercantil	Mc Costa del Sol Occidental Acosol, S.A.	Málaga	10/12/2012	FP Rendida
Mc de Municipios del Aljarafe	Mancomunidad		Málaga		No rendida
Mc de Municipios Del Marquesado Zenete	Mancomunidad		Córdoba		No rendida
Mc de Municipios Juncaril-Asegra, Albolote-	Mancomunidad		Sevilla	23/01/2013	FP Rendida
	Sociedad mercantil	Mc Municipios del Aljarafe (ALJARAFESA)	Sevilla	18/02/2013	FP Rendida
	Mancomunidad		Granada	23/03/2013	FP Rendida
	Mancomunidad		Granada	09/10/2012	P Rendida

00038993

Entidad principal	Tipo de entidad	Nombre de la entidad dependiente	Provincia	Remisión de la Cuenta a la CCA	Rendición de la Cuenta General
Peligros					
Mc de Municipios Medio-Alto Andarax Y Bajo Nacimiento	Mancomunidad		Almería		No rendida
Mc de Municipios Ribera de Huelva	Mancomunidad		Huelva	17/05/2013	FP Rendida
Mc de Servicios de la Provincia de Huelva	Mancomunidad	Gestión Integral del Agua S.A	Huelva	17/12/2012	FP Rendida
				02/01/2013	
Mc de Tierras de Doñana	Mancomunidad		Sevilla		No rendida
Mc del Río Monachil	Mancomunidad		Granada		No rendida
Mc Deportiva Vegatem	Mancomunidad		Granada		No rendida
Mc El Peñón	Mancomunidad		Sevilla		No rendida
Mc Fomento del Empleo Valle del Almanzora	Mancomunidad		Almería	10/05/2013	FP Rendida
Mc Fomento y Desarrollo Sierra Norte Sevilla	Mancomunidad		Sevilla		No rendida
Mc Gestión Rsu Los Alcores	Mancomunidad		Sevilla		No rendida
Mc Guadajoz y Campiña Este de Córdoba	Mancomunidad		Córdoba	RC	ED No rendida
Mc Guadalquivir	Mancomunidad		Sevilla		No rendida
Mc Guadiel	Mancomunidad		Jaén		No rendida
Mc Interm. Coria del Río, Gelves, Puebla del Río y S. Juan Aznalf	Mancomunidad		Sevilla		No rendida
Mc Intermunicipal Aldevi	Mancomunidad		Granada		No rendida
Mc Intermunicipal Campiña 2000	Mancomunidad		Sevilla	13/05/2013	FP Rendida
Mc Intermunicipal de Rsu Sierra Minera	Mancomunidad		Huelva	28/06/2013	FP Rendida
Mc Levante Almeriense	Mancomunidad		Almería		No rendida
Mc Mencal	Mancomunidad		Granada		No rendida
Mc Moguer-Palos de la Frontera	Mancomunidad		Huelva	16/04/2013	FP Rendida
Mc Ms Campiña Sur de Córdoba	Mancomunidad		Córdoba		No rendida
Mc Ms de la Vega Alta	Mancomunidad		Granada		No rendida
Mc Ms El Andévalo	Mancomunidad		Huelva		No rendida
Mc Ms El Temple	Mancomunidad		Granada		No rendida

Entidad principal	Tipo de entidad	Nombre de la entidad dependiente	Provincia	Remisión de la Cuenta a la CCA	Rendición de la Cuenta General
Mc Ms Los Pedroches	Mancomunidad		Córdoba		No rendida
Mc Ms Río Dilar	Mancomunidad		Granada		No rendida
Mc Municipios Beturia	Mancomunidad		Huelva	15/01/2013	15/01/2013 FP
	Sociedad mercantil	E. Diversificación Ind. del Andévalo (Edia) S.L.			FP
Mc Municipios de la Comarca de Huéscar	Mancomunidad		Granada	22/03/2013	22/03/2013 FP
Mc Municipios de Los Vélez	Mancomunidad		Almería		No rendida
Mc Municipios Güevejar, Pulianas, Calicasas y Nívar	Mancomunidad		Granada		No rendida
Mc Municipios Sierra Norte De Sevilla	Mancomunidad		Sevilla	RC	No rendida
Mc Municipios Valle del Guadiato	Mancomunidad		Córdoba	11/02/2013	11/02/2013 FP
Mc Municipios Vega Alta de Sevilla	Mancomunidad		Sevilla		No rendida
Mc para el Desarrollo de los Pueblos del Interior	Mancomunidad		Almería	28/09/2012	28/09/2012 P
Mc Prestación Recogida Residuos de Torvizcón	Mancomunidad		Granada		No rendida
Mc Ribera Baja del Genil	Mancomunidad		Granada	20/12/2012	20/12/2012 FP
Mc Río Nacimiento	Mancomunidad		Almería		No rendida
Mc Ríos Alhama y Fardes	Mancomunidad		Granada		No rendida
Mc Serv la Vega	Mancomunidad		Sevilla		No rendida
Mc Servicio e Información del Aljarafe	Mancomunidad		Sevilla		No rendida
Mc Sierra de Cádiz	Mancomunidad		Cádiz		No rendida
Mc Sierra de las Nieves	Mancomunidad		Málaga	19/06/2013	19/06/2013 FP
Mc Sierra Morena Cordobesa	Mancomunidad		Córdoba	04/01/2013	04/01/2013 FP
Mc Sierra Occidental de Huelva	Mancomunidad		Huelva		No rendida
Mc Sierra Sur	Mancomunidad		Sevilla		No rendida
Mc Turística Sierra de Huelva	Mancomunidad		Huelva		No rendida
Mc Valle de Lecrín	Mancomunidad		Granada	RC	ED
Mc Vega Baja de Granada	Mancomunidad		Granada		No rendida
Mc Vega del Guadalquivir	Mancomunidad		Córdoba	13/05/2013	13/05/2013 FP

00038993

Entidad principal	Tipo de entidad	Nombre de la entidad dependiente	Provincia	Remisión de la Cuenta a la CCA	Rendición de la Cuenta General		
Mc Vega Norte Alfaguara	Mancomunidad		Granada			No rendida	
Mc Zona Centro del Valle de Los Pedroches	Mancomunidad		Córdoba	29/11/2012	29/11/2012	Rendida	
Mc Zona Noroeste Valle de Los Pedroches	Mancomunidad		Córdoba	26/06/2013	26/06/2013	Rendida	

P: en plazo FP: fuera de plazo ED: en desarrollo

RC:rendición en curso

10.1.5 Consorcios

Entidad principal	Tipo de entidad	Nombre de la entidad dependiente	Provincia	Remisión de la Cuenta a la CCA	Rendición de la Cuenta General
C Escuela del Mármol de Fines	Consorcio		Almería	18/10/2012	18/10/2012 P Rendida
C Servicio Prevención Extinción Incendios Poniente Almeriense	Consorcio		Almería	02/04/2013	02/04/2013 FP Rendida
C Almanzora Levante Rsu	Consorcio		Almería		No rendida
C Almería 2005	Consorcio		Almería		No rendida
C Construcción Gestión Vertedero Rsu	Consorcio		Almería		No rendida
C Desarrollo Local Abruca y Fiñana	Consorcio		Almería		No rendida
C Desarrollo Prov	Consorcio		Almería		No rendida
C Gestión Servicios Aguas y Saneamiento Ms Poniente Almeriense	Consorcio		Almería		No rendida
C Medio Almanzora Industria	Consorcio		Almería		No rendida
C Medio Andarax y Bajo Nacimiento	Consorcio		Almería		No rendida
C Rsu Alta Alpujarra	Consorcio		Almería		No rendida
C Rsu Antas y Zurgena	Consorcio		Almería		No rendida
C Rsu Los Vélez	Consorcio		Almería		No rendida
C Rsu Poniente Almeriense	Consorcio		Almería		No rendida
C Sector II Almería	Consorcio		Almería	14/02/2013	14/02/2013 FP Rendida
C Servicio Recogida Rsu Purchena Sierra	Consorcio		Almería		No rendida
C Sierra Cabrera Desarrollo Local	Consorcio		Almería		No rendida
C Utedit Adra	Consorcio		Almería		No rendida
C Utedit Berja y otros	Consorcio		Almería		No rendida
C Utedit Carboneras	Consorcio		Almería		No rendida
C Utedit del Mármol	Consorcio		Almería		No rendida
C Utedit Huércal Overa	Consorcio		Almería		No rendida
C Utedit Los Vélez	Consorcio		Almería		No rendida
C Utedit Purchena y Otros	Consorcio		Almería		No rendida
C Utedit Tabernas y Otros	Consorcio		Almería		No rendida
C Utedit Vácar y Otros	Consorcio		Almería		No rendida

00038993

Entidad principal	Tipo de entidad	Nombre de la entidad dependiente	Provincia	Remisión de la Cuenta a la CCA	Rendición de la Cuenta General
C Transporte Metropolitano Almería	Consorcio		Almería	20/07/2012	20/07/2012 P Rendida
C Aguas de la Zona Gaditana	Consorcio		Cádiz	09/05/2013	09/05/2013 FP Rendida
C Bahía Activa	Consorcio		Cádiz		No rendida
C Bomberos Prov de Cádiz	Consorcio		Cádiz	15/10/2012	15/10/2012 P Rendida
C Centro de Formación en Técnicas Industriales	Consorcio		Cádiz		No rendida
C Institución Ferial de Cádiz	Consorcio		Cádiz	RC	No rendida
C Mundo Vela	Consorcio		Cádiz		No rendida
C Transporte Metropolitano Campo de Gibraltar	Consorcio		Cádiz	17/01/2013	17/01/2013 FP Rendida
C Transportes Bahía de Cádiz	Consorcio		Cádiz	17/10/2012	17/10/2012 P Rendida
C Utedlt Campo Gibraltar - Algeciras	Consorcio		Cádiz	09/05/2013	09/05/2013 FP Rendida
C Utedlt Chiciana	Consorcio		Cádiz	10/05/2013	10/05/2013 FP Rendida
C Utedlt Janda - Medina	Consorcio		Cádiz		No rendida
C Utedlt Jerez	Consorcio		Cádiz		No rendida
C Utedlt Puerto Real	Consorcio		Cádiz	10/05/2013	10/05/2013 FP Rendida
C Utedlt Puerto Santa María	Consorcio		Cádiz	10/05/2013	10/05/2013 FP Rendida
C Utedlt San Fernando	Consorcio		Cádiz	10/05/2013	10/05/2013 FP Rendida
C Utedlt Sierra - Villamartín	Consorcio		Cádiz		No rendida
Escuela Hostelería de Cádiz	Consorcio		Cádiz		No rendida
C Feria del Olivo de Montoro	Consorcio		Córdoba	06/05/2013	06/05/2013 FP Rendida
C Escuela Joyería	Consorcio		Córdoba		No rendida
C Escuela Madera Encinas Reales	Consorcio		Córdoba	08/06/2012	08/06/2012 P Rendida
C Orquesta de Córdoba	Consorcio		Córdoba	13/11/2012	13/11/2012 FP Rendida
C Prevención y Extinción Incendios	Consorcio		Córdoba		No rendida
C Prov Desarrollo Econ.	Consorcio		Córdoba	10/06/2013	10/06/2013 FP Rendida
C Ruta del Vino Montilla-Moriles	Consorcio		Córdoba	01/10/2012	01/10/2012 P Rendida
C Turismo de Córdoba	Consorcio		Córdoba	05/02/2013	05/02/2013 FP Rendida
C Utedlt Alto Guadalquivir - Montoro	Consorcio		Córdoba	21/11/2012	21/11/2012 FP Rendida
C Utedlt Campaña Sur Cordobesa-Montilla	Consorcio		Córdoba	21/11/2012	21/11/2012 FP Rendida

Entidad principal	Tipo de entidad	Nombre de la entidad dependiente	Provincia	Remisión de la Cuenta a la CCA	Rendición de la Cuenta General
C Utedit Comarca Guadiato	Consorcio		Córdoba	21/11/2012	21/11/2012 FP Rendida
C Utedit Guadajoz Campiña Este	Consorcio		Córdoba	21/11/2012	21/11/2012 FP Rendida
C Utedit Hinojosa del Duque	Consorcio		Córdoba	21/11/2012	21/11/2012 FP Rendida
C Utedit Subbética Cordobesa - Lucena	Consorcio		Córdoba	21/11/2012	21/11/2012 FP Rendida
C Utedit Vega del Guadalquivir	Consorcio		Córdoba	21/11/2012	21/11/2012 FP Rendida
C Utedit Zona Pozoblanco	Consorcio		Córdoba	21/11/2012	21/11/2012 FP Rendida
C Vía Verde de la Campiña	Consorcio		Córdoba		No rendida
Cs Serv. Sociales de Munic. Intermedios Prov. de Córdoba (Muninsur)	Consorcio		Córdoba		No rendida
Cs Transporte Metropolitano Área de Córdoba	Consorcio		Córdoba		No rendida
C Granada Cultural	Consorcio		Granada		No rendida
C Parque de las Ciencias	Consorcio		Granada	11/04/2013	11/04/2013 FP Rendida
C Cultural del Marquesado	Consorcio		Granada		No rendida
C Desarrollo de la Vega-Sierra Elvira	Consorcio		Granada	30/10/2012	30/10/2012 P Rendida
C Desarrollo de Sierra Nevada	Consorcio		Granada		No rendida
C Desarrollo Montes Orientales Iznalloz	Consorcio		Granada		No rendida
C Desarrollo Rural Poniente Granadino	Consorcio		Granada		No rendida
C Escuela Interaccional Artes Circenses	Consorcio		Granada		No rendida
C Estación Recreativa Puerto la Ragua	Consorcio		Granada		No rendida
C Ferrial de la Provincia de Granada	Consorcio		Granada		No rendida
C Fundación Granada para la Música	Consorcio		Granada		No rendida
C Metropolitano del Tái de Granada	Consorcio		Granada		No rendida
C Para La Solidaridad de la Provincia de Granada	Consorcio		Granada		No rendida
C Prov Prestación Servicio Prevención Extinción Incendios y Salvamento	Consorcio		Granada		No rendida
C Red Local	Consorcio		Granada	23/01/2013	23/01/2013 FP Rendida
C Residuos Sólidos del Marquesado del Zenete	Consorcio		Granada		No rendida
C Serv Tratamiento Rsu	Consorcio		Granada	04/12/2012	04/12/2012 FP Rendida
C Sierra Nevada Vega Sur	Consorcio		Granada		No rendida

00038993

Entidad principal	Tipo de entidad	Nombre de la entidad dependiente	Provincia	Remisión de la Cuenta a la CCA	Rendición de la Cuenta General
C Transportes Área de Granada	Consorcio		Granada	12/07/2012	P Rendida
C Turístico Poinente Granadino	Consorcio		Granada		No rendida
C Urbanístico Barranco del Poqueira	Consorcio		Granada		No rendida
C Utdlt Cádjar	Consorcio		Granada		No rendida
C Utedlt Alhama de Granada y Otros	Consorcio		Granada		No rendida
C Utedlt Armilla	Consorcio		Granada		No rendida
C Utedlt Atarfe	Consorcio		Granada		No rendida
C Utedlt Comarca de Huéscar	Consorcio		Granada		No rendida
C Utedlt de Alfacar y Otros	Consorcio		Granada		No rendida
C Utedlt de Guadix y Otros	Consorcio		Granada		No rendida
C Utedlt de Iznalloz	Consorcio		Granada		No rendida
C Utedlt de Motril y Otros	Consorcio		Granada		No rendida
C Utedlt La Zubia	Consorcio		Granada		No rendida
C Utedlt Loja y Otros	Consorcio		Granada		No rendida
C Utedlt Marquesado de Granada	Consorcio		Granada		No rendida
C Utedlt Órgiva	Consorcio		Granada		No rendida
C Utedlt Padul	Consorcio		Granada		No rendida
C Utedlt Río Verde	Consorcio		Granada		No rendida
C Utedlt Santa Fe	Consorcio		Granada		No rendida
C Utedlt Zona de Baza	Consorcio		Granada		No rendida
C Promoc. Org Vía Verde Litoral	Consorcio		Huelva		No rendida
C Promoc y Organización Actividades Comerciales	Consorcio		Huelva		No rendida
C Prov Contra Incendios y Salvamento	Consorcio		Huelva		No rendida
C Prov del Agua de Huelva	Consorcio		Huelva		No rendida
C Provincial Bomberos de Huelva	Consorcio		Huelva		No rendida
C Utedlt Andévalo - Minero	Consorcio		Huelva		No rendida
C Utedlt Beturia	Consorcio		Huelva		No rendida
C Utedlt Campiña - Andévalo	Consorcio		Huelva		No rendida

Entidad principal	Tipo de entidad	Nombre de la entidad dependiente	Provincia	Remisión de la Cuenta a la CCA	Rendición de la Cuenta General
C Utedit Condado de Huelva	Consorcio		Huelva		No rendida
C Utedit Costa de Huelva	Consorcio		Huelva		No rendida
C Utedit Cuenca Minera Riotinto	Consorcio		Huelva		No rendida
C Utedit Sierra Occidental de Huelva	Consorcio		Huelva		No rendida
C Utedit Sierra Oriental - Aracena	Consorcio		Huelva		No rendida
Cs De Transporte Metropolitano de la Costa de Huelva	Consorcio		Huelva	RC	ED
C Aguas de la Loma	Consorcio		Jaén	20/11/2012	20/11/2012 FP
C Aguas del Condado	Consorcio		Jaén	21/11/2012	21/11/2012 FP
C Aguas del Rumbiar	Consorcio		Jaén	20/11/2012	20/11/2012 FP
C Aguas Sierra de Segura	Consorcio		Jaén	20/02/2013	20/02/2013 FP
C Aguas Víboras-Queibrajano	Consorcio		Jaén	RC	ED
C Caminos Alto Guadalquivir	Consorcio		Jaén		No rendida
C Caminos del Condado	Consorcio		Jaén		No rendida
C Caminos Rurales Campiña Norte	Consorcio		Jaén		No rendida
C Caminos Rurales la Loma	Consorcio		Jaén		No rendida
C Caminos Segura y Las Villas	Consorcio		Jaén		No rendida
C Caminos Sierra Mágina	Consorcio		Jaén		No rendida
C Caminos Sierra Morena	Consorcio		Jaén		No rendida
C Caminos Sierra Sur	Consorcio		Jaén		No rendida
C Desarrollo Prov	Consorcio		Jaén	21/03/2013	21/03/2013 FP
C Desarrollo Rural de la Loma	Consorcio		Jaén		No rendida
C Promoc y Desarrollo Polígono Industrial Guaditel	Consorcio		Jaén		No rendida
C Promoc y Desarrollo Zona Sur de Jaén	Consorcio		Jaén		No rendida
C Rsu Condado Segura y Las Villas	Consorcio		Jaén	04/03/2013	04/03/2013 FP
C Rsu del Guaditel	Consorcio		Jaén	05/02/2013	05/02/2013 FP
C Rsu Guadalquivir	Consorcio		Jaén	26/02/2013	26/02/2013 FP
C Rsu La Loma	Consorcio		Jaén	04/03/2013	04/03/2013 FP
C Rsu Sierra de Cazorla	Consorcio		Jaén	04/03/2013	04/03/2013 FP

00038993

Entidad principal	Tipo de entidad	Nombre de la entidad dependiente	Provincia	Remisión de la Cuenta a la CCA	Rendición de la Cuenta General
C Rsu Sierra Sur	Consorcio		Jaén	04/03/2013	FP Rendida
C Utedit Campiña Sur - Martos	Consorcio		Jaén	25/04/2013	FP Rendida
C Utedit El Condado - Santisteban	Consorcio		Jaén	26/04/2013	FP Rendida
C Utedit Las Cuatro Villas Villacarrillo	Consorcio		Jaén	25/04/2013	FP Rendida
C Utedit Linares	Consorcio		Jaén	30/04/2013	FP Rendida
C Utedit Loma Occidental - Baeza	Consorcio		Jaén	30/04/2013	FP Rendida
C Utedit Loma Oriental - Úbeda	Consorcio		Jaén	21/05/2013	FP Rendida
C Utedit Mágina Norte - Mancha Real	Consorcio		Jaén	21/05/2013	FP Rendida
C Utedit Mágina Sur - Huelma	Consorcio		Jaén	21/05/2013	FP Rendida
C Utedit Puerta de Andalucía	Consorcio		Jaén	21/05/2013	FP Rendida
C Utedit Puerta de Mágina	Consorcio		Jaén	22/05/2013	FP Rendida
C Utedit Sierra de Cazorla	Consorcio		Jaén	23/05/2013	FP Rendida
C Utedit Sierra Morena - Andújar	Consorcio		Jaén	25/04/2013	FP Rendida
C Utedit Sierra Segura - Orcera	Consorcio		Jaén	23/05/2013	FP Rendida
C Utedit Sierra Sur - Alcalá la Real	Consorcio		Jaén	23/05/2013	FP Rendida
C Utedit Zona Norte - Bailén	Consorcio		Jaén	23/05/2013	FP Rendida
C Vía Verde del Aceite	Consorcio		Jaén		No rendida
C Utedit Maenoba	Consorcio		Málaga		No rendida
C Aguas Saneamiento y Depuración Provincia de Málaga	Consorcio		Málaga	RC	No rendida
C Centro Asociado de la Uned	Consorcio		Málaga	18/10/2012	P Rendida
C Centro de Formación en Tecnologías de la Información y la Comunicación	Consorcio		Málaga		No rendida
C Ctro Andaluz Formación Integral Industrial del Ocio	Consorcio		Málaga		No rendida
C Ctro Transporte Mercancías	Consorcio		Málaga		No rendida
C Desarrollo Montes Alta Axarquía	Consorcio		Málaga	03/04/2013	FP Rendida
C Diputación Mijas-Fuengirola	Consorcio		Málaga		No rendida
C Escuela de Hostelería Benalmádena	Consorcio		Málaga		No rendida
C Escuela de Hostelería de Málaga	Consorcio		Málaga		No rendida
C Gestión Rsu Málaga	Consorcio		Málaga	10/05/2013	FP Rendida

Entidad principal	Tipo de entidad	Nombre de la entidad dependiente	Provincia	Remisión de la Cuenta a la CCA	Rendición de la Cuenta General
C Guadalhorce	Consortio		Málaga		No rendida
C Guadalteba	Consortio		Málaga		No rendida
	Sociedad Mercantil	S Desarrollo Guadalteba S.L.			
C Orquesta Ciudad De Málaga	Consortio		Málaga	23/10/2012	P Rendida
C Parque Maquinaria y Caminos Rurales Axarquía	Consortio		Málaga		No rendida
C Parque Maquinaria Zona Nororiental	Consortio		Málaga	16/10/2012	P Rendida
C Promoción y Desarrollo Rural Alto Genil	Consortio		Málaga		No rendida
C Prov de Bomberos de Málaga	Consortio		Málaga		No rendida
C Prov para el Desarrollo de la Provincia	Consortio		Málaga	31/05/2013	FP Rendida
C Transportes del Área de Málaga	Consortio		Málaga	12/07/2012	P Rendida
C Utedit Comarca de Antequera	Consortio		Málaga		No rendida
C Utedit Costa del Sol - Mijas	Consortio		Málaga		No rendida
C Utedit Guadalteba - Campillos	Consortio		Málaga		No rendida
C Utedit Guadiaro-Genal	Consortio		Málaga		No rendida
C Utedit La Algarbia - Coín	Consortio		Málaga		No rendida
C Utedit Montes Axarquía - Periana	Consortio		Málaga		No rendida
C Utedit Nororma	Consortio		Málaga		No rendida
C Utedit Salvador Rueda - Benamocarra	Consortio		Málaga		No rendida
C Utedit Serranía de Ronda	Consortio		Málaga		No rendida
C Utedit Sierra Almijara - Torrox	Consortio		Málaga		No rendida
C Utedit Sierra Bermeja - Estepona	Consortio		Málaga		No rendida
C Utedit Sierra de las Nieves - Guaro	Consortio		Málaga		No rendida
C Utedit Valle del Guadalhorce - Álora	Consortio		Málaga		No rendida
Maquinaria y Caminos Rurales Ronda-Guadalhorce-Antequera	Consortio		Málaga		No rendida
C Abast. Aguas Plan Écija	Consortio		Sevilla		No rendida
C Aguas de la Sierra Sur	Consortio		Sevilla		No rendida
C Apoyo Socio Laboral	Consortio		Sevilla		No rendida
C Artealia- Campiña Monumental	Consortio		Sevilla		No rendida

00038993

Entidad principal	Tipo de entidad	Nombre de la entidad dependiente	Provincia	Remisión de la Cuenta a la CCA	Rendición de la Cuenta General
C Huesna	Consorcio		Sevilla		No rendida
C Mejora Hacienda Local	Consorcio		Sevilla	18/02/2013	FP Rendida
C Palacio de Exposiciones y Congresos	Consorcio		Sevilla		No rendida
C Parque Periurbano de la Corchuela	Consorcio		Sevilla		No rendida
C Plataforma Supervivencia Cuenca Guadalquivir	Consorcio		Sevilla		No rendida
C Provincial de Aguas de Sevilla	Consorcio		Sevilla		No rendida
C Rsu Las Cabezas de San Juan-Lebrija	Consorcio		Sevilla		No rendida
C Teatro de la Maestranza	Consorcio		Sevilla	02/04/2013	FP Rendida
C Transportes Área Sevilla	Consorcio		Sevilla	06/09/2012	P Rendida
C Turismo de Sevilla	Consorcio		Sevilla	27/02/2013	FP Rendida
C Utedit Alcalá de Guadaíra	Consorcio		Sevilla	16/05/2013	FP Rendida
C Utedit Aljarafe	Consorcio		Sevilla	16/05/2013	FP Rendida
C Utedit Bajo Guadalquivir	Consorcio		Sevilla	RC	ED No rendida
C Utedit Campiña	Consorcio		Sevilla	23/05/2013	FP Rendida
C Utedit Dos Hermanas	Consorcio		Sevilla	17/05/2013	FP Rendida
C Utedit Écija	Consorcio		Sevilla	RC	ED No rendida
C Utedit Gerena	Consorcio		Sevilla	RC	ED No rendida
C Utedit Lora del Río	Consorcio		Sevilla	28/06/2013	FP Rendida
C Utedit Los Alcores	Consorcio		Sevilla	07/06/2013	FP Rendida
C Utedit Morón de la Frontera	Consorcio		Sevilla	RC	ED No rendida
C Utedit Osuna	Consorcio		Sevilla	27/06/2013	FP Rendida
C Utedit Sierra Norte	Consorcio		Sevilla	10/06/2013	FP Rendida
C Utedit Sierra Sur - Estepa	Consorcio		Sevilla	04/06/2013	FP Rendida
C Utedit Tierras de Doñana	Consorcio		Sevilla	RC	ED No rendida
C Utedit Vega Media - La Rinconada	Consorcio		Sevilla	RC	ED No rendida
C Vía Verde Coripe-Montellano	Consorcio		Sevilla	05/02/2013	FP Rendida
C Vía Verde de la Campiña	Consorcio		Sevilla		No rendida
Consorcio de Vivienda para los Vecinos del Área de Sevilla	Consorcio		Sevilla		No rendida

P: en plazo FP: fuera de plazo RC:rendición en curso ED: en desarrollo

10.1. 6 Fundaciones

Denominación	Municipio	Provincia
Fundación Alberto Jiménez Becerril	Sevilla	Sevilla
Fundación Almonteña de bibliofilia y arte	Almonte	Huelva
Fundación ANDALTEC I+D+I	Martos	Jaén
Fundación andaluza del alcornoque y el corcho (FALCOR)	Jerez de la frontera	Cádiz
Fundación Andrés de Ribera	Jerez de la frontera	Cádiz
Fundación Andrés Segovia -centro documentación musical- museo	Linares	Jaén
Fundación Bahía de Cádiz para el desarrollo económico	El Puerto de Santa María	Cádiz
Fundación biblioteca Manuel Ruíz Luque	Montilla	Córdoba
Fundación Cádiz club de fútbol	Cádiz	Cádiz
Fundación centro de acogida San José	Jerez de la Frontera	Cádiz
Fundación centro de estudios marinos	Lepe	Huelva
Fundación ciudad de Jaén	Jaén	Jaén
Fundación ciudades medias del centro de Andalucía	Lucena	Córdoba
Fundación Córdoba ciudad cultural	Córdoba	Córdoba
Fundación Córdoba para el deporte	Córdoba	Córdoba
Fundación cultural festival de cine Iberoamericano de Huelva	Huelva	Huelva
Fundación cultural Fray Juan Calero	Bollullos de la Mitación	Sevilla
Fundación cultural Valera	Cabra	Córdoba
Fundación de Manilva para el desarrollo (FUNMADES)	Manilva	Málaga
Fundación de municipios Pablo de Olavide	Sevilla	Sevilla
Fundación Emasagra	Granada	Granada
Fundación escuela hispano-árabe de la dieta mediterránea	Benahavis	Málaga
Fundación Félix Revello de Toro	Málaga	Málaga
Fundación Fernando Quiñones	Chiclana de la Frontera	Cádiz
Fundación fomento de la economía de Estepona (FUNDES)	Estepona	Málaga
Fundación Gerald Brennan	Alhaurín el grande	Málaga
Fundación local Granada educa	Granada	Granada
Fundación Madeca	Málaga	Málaga
Fundación Málaga ciudad cultural	Málaga	Málaga
Fundación mancomunidad de servicios de la provincia de Huelva	Aljaraque	Huelva
Fundación María Zambrano	Vélez- Málaga	Málaga
Fundación Martín Halaja	La Carolina	Jaén

Fundación medio ambiente, energía y sostenibilidad provincia de Cádiz	Cádiz	Cádiz
Fundación municipal de las artes escénicas	Écija	Sevilla
Fundación museo histórico municipal	Écija	Sevilla
Fundación naturalia XXI	Sevilla	Sevilla
Fundación onubense de tutela	Huelva	Huelva
Fundación para el desarrollo de los pueblos de tierras de José María el Tempranillo	Jauja-Lucena	Córdoba
Fundación para el desarrollo sostenible de Alcalá de Guadaíra-Alcalá innova	Alcalá de Guadaíra	Sevilla
Fundación para el fomento de la cultura, educación y el desarrollo de Vélez-Málaga	Vélez- Málaga	Málaga
Fundación para la formación, innovación y cooperación de Sevilla	Sevilla	Sevilla
Fundación patrimonio Sierra de Segura	Orcera	Jaén
Fundación San Roque tercer centenario	San Roque	Cádiz
Fundación Sebastián Almagro Castellanos	Palma del Río	Córdoba
Fundación TAS -trabajo, asistencia y superación de barreras-	Brenes	Sevilla
Fundación Teatro Villamarta	Jerez de la Frontera	Cádiz
Fundación UIMP/Campo de Gibraltar	La Línea de la Concepción	Cádiz
Fundación vía verde de la sierra	Puerto Serrano	Cádiz
Fundación Virgen de la Paz	Ronda	Málaga
Fundación Virgen del Buen Suceso	Villalalto	Córdoba

10.2. Situación de aprobación del presupuesto general, del estado de la liquidación del presupuesto y de la cuenta general.

10.2.1. Diputaciones

Entidad principal	Tipo Entidad	Nombre entidad dependiente	Aprobación Presupuesto general		Aprobación liquidación presupuesto		Aprobación Cuenta General		Tipo rendición	Rendición Cta Gral
			Fecha	Estado	Fecha	Estado	Fecha	Estado		
Diputación de Almería	Diputación				29/02/2012	P			XML	
	Organismo Autónomo	Agencia de Comunicación Local			29/02/2012	P			XML	
	Organismo Autónomo	Inst Almeriense de Tutela			29/02/2012	P			XML	
	Organismo Autónomo	Inst de Est Almerienses		FP	29/02/2012	P	28/09/2012	P	XML	Rendida sin integridad
	Organismo Autónomo	P Centro Asociado de la Uned			29/02/2012	P			XML	
	Organismo Autónomo	P Prov de Turismo			29/02/2012	P			XML	
Diputación de Cádiz	Diputación				29/06/2012	FP			XML	
	Organismo Autónomo	F Prov de Cultura			29/06/2012	FP			XML	
	Organismo Autónomo	Fundación Dos Orillas			27/06/2012	FP			XML	
	Organismo Autónomo	Inst Fomento Deporte			29/06/2012	FP			XML	
	Organismo Autónomo	Inst Promoc Emp y Desarrollo Socioecon. Tecnológico		P	27/06/2012	FP	28/11/2012	FP	XML	Rendida
	Organismo Autónomo	P Prov Música Manuel de Falla			21/06/2012	FP			XML	
	Organismo Autónomo	P Prov Promoc del Turismo			29/06/2012	FP			XML	
	Organismo Autónomo	P Prov Vivienda			27/06/2012	FP			XML	
	Diputación				15/02/2012	P			XML	
Diputación de Córdoba	Organismo Autónomo	Agencia Provincial de la Energía de Córdoba			24/02/2012	P			XML	
	Organismo Autónomo	F Prov de Artes Plásticas Rafael Botí			22/03/2012	P			XML	
	Organismo Autónomo	I Prov de Bienestar Social		FP	28/03/2012	P	20/09/2012	P	XML	Rendida
	Organismo Autónomo	Instituto de Cooperación con la Hacienda Local			23/04/2012	FP			XML	
	Organismo Autónomo	P Prov de Turismo			05/03/2012	P			XML	
	Diputación				29/02/2012	P			XML	
Diputación de Granada	Organismo Autónomo	Agencia Prov de Administración Tributaria (Apat)			09/02/2012	P			XML	
	Organismo Autónomo	Agencia Prov de Extinción de Incendios			20/01/2012	P	27/09/2012	P	XML	Rendida
	Organismo Autónomo			FP				XML		

00038993

Entidad principal	Tipo Entidad	Nombre entidad dependiente	Aprobación Presupuesto general		Aprobación liquidación presupuesto		Aprobación Cuenta General		Tipo rendición	Rendición Cta Gral
			Fecha	Estado	Fecha	Estado	Fecha	Estado		
	Organismo Autónomo	Ctro de Estudios Municipales Y Cooperación Internacional (Cemci)			29/02/2012	P			XML	
	Organismo Autónomo	P García Lorca			29/02/2012	P			XML	
	Organismo Autónomo	P Prov de Turismo			29/02/2012	P			XML	
Diputación de Huelva	Diputación				27/02/2012	P			XML	Rendida sin integridad
	Organismo Autónomo	P Prov de Turismo	29/11/2010	P	27/02/2012	P	12/09/2012	P	XML	
	Organismo Autónomo	Serv Prov Recaudación Y Gestión Tributaria			27/02/2012	P			XML	
Diputación de Jaén	Diputación				27/02/2012	P			XML	Rendida
	Organismo Autónomo	Inst de Estudios Giennenses	30/12/2010	P	27/02/2012	P	26/07/2012	P	XML	
	Organismo Autónomo	Serv Prov Recaudación Y Gestión Tributaria			27/02/2012	P			XML	
Diputación de Málaga	Diputación				29/03/2012	P			XML	Rendida
	Organismo Autónomo	Málaga (Diput) P Prov de Recaudación	23/12/2010	P	16/02/2012	P	18/09/2012	P	XML	
	Diputación				29/02/2012	P			XML	
Diputación de Sevilla	Organismo Autónomo	Casa de la Provincia	29/12/2010	P	29/02/2012	P	27/09/2012	P	XML	Rendida sin integridad
	Organismo Autónomo	O Prov de Asistencia Económica y Fiscal			29/02/2012	P			XML	
					29/02/2012	P			XML	

ED: en desarrollo

RC:rendición en curso

P: en plazo
FP: fuera de plazo

10. 2.2 Ayuntamientos

Entidad principal	Nombre entidad dependiente	Tipo entidad	Provincia	Aprobación Presupuesto general		Aprobación liquidación presupuesto		Aprobación Cuenta General		Tipo Rendición	Rendición Cta Gral
				Fecha	Estado	Fecha	Estado	Fecha	Estado		
Abla		Ayuntamiento	Almería	23/08/2011	FP	30/04/2012	FP	29/06/2012	P	XML	Rendida
Adra		Ayuntamiento	Almería	02/02/2011	FP	28/03/2012	P	11/10/2012	FP	Manual	Rendida
		Organismo autónomo				28/03/2012	P			Manual	
Alájar		Ayuntamiento	Huelva	29/06/2012		01/03/2012	P	28/09/2012	P	XML	Rendida
Alameda		Ayuntamiento	Málaga	16/12/2011	FP	12/06/2012	FP	21/03/2013	FP	XML	Rendida
Albánchez		Ayuntamiento	Almería	17/01/2012		15/06/2012	FP	23/11/2012	FP	XML	Rendida
Alboloduy		Ayuntamiento	Almería	10/11/2011	FP	17/02/2012	P	01/12/2012	FP	XML	Rendida
Albolote		Ayuntamiento	Granada	31/01/2011	FP	29/02/2012	P	01/10/2012	FP	XML	Rendida sin integridad
		Organismo autónomo				29/02/2012	P			XML	
Albuñán		Ayuntamiento	Granada	08/12/2011	FP	12/12/2012	FP	27/02/2013	FP	XML	Rendida
Alcalá de Guadaíra		Ayuntamiento	Sevilla			22/06/2012	FP	28/09/2012	P	XML	Rendida
Alcalá del Valle		Ayuntamiento	Cádiz	15/10/2011	FP	25/07/2012	FP	21/12/2012	FP	XML	Rendida
Alcalá la Real		Ayuntamiento	Jaén	19/04/2011	FP	09/04/2012	FP	11/10/2012	FP	XML	Rendida sin integridad
Alcaudete		Ayuntamiento	Jaén	30/12/2010	P	28/03/2012	P	25/09/2012	P	Manual	Rendida sin integridad
Alcolea del Río		Ayuntamiento	Sevilla	22/11/2011	FP	14/03/2012	P	25/09/2012	P	XML	Rendida
Alcóntar		Ayuntamiento	Almería	03/11/2011	FP	16/04/2012	FP	13/09/2012	P	XML	Rendida
Alcudia de Monteagud		Ayuntamiento	Almería	10/12/2011	FP	27/06/2012	FP	27/07/2012	P	XML	Rendida
Aldeire		Ayuntamiento	Granada	08/02/2011	FP	06/02/2012	P	02/05/2012	P	XML	Rendida
Alfacar		Ayuntamiento	Granada	30/12/2011	FP	22/03/2012	P	07/02/2013	FP	XML	Rendida
Alfarnate		Ayuntamiento	Málaga	25/04/2011	FP	30/03/2012	P	28/01/2013	FP	XML	Rendida
Algaba, la		Ayuntamiento	Sevilla	19/04/2010	P	21/06/2012	FP	31/05/2013	FP	XML	Rendida
Algámitas		Ayuntamiento	Sevilla	03/01/2011	FP	30/03/2012	P	30/03/2012		XML	Rendida
Algeciras		Ayuntamiento	Cádiz	04/01/2011	FP	08/06/2012	FP	28/12/2012	FP	XML	Rendida
		Organismo autónomo				08/06/2012	FP			XML	

Entidad principal	Nombre entidad dependiente	Tipo entidad	Provincia	Aprobación Presupuesto general		Aprobación liquidación presupuesto		Aprobación Cuenta General		Tipo Rendición	Rendición Cta Gral
				Fecha	Estado	Fecha	Estado	Fecha	Estado		
	F M Est Turísticos	Organismo autónomo				08/06/2012	FP			XML	
	F M Igualdad y Bienestar Social	Organismo autónomo				08/06/2012	FP			XML	
	F M Universitaria	Organismo autónomo				08/06/2012	FP			XML	
	Gerencia M de Urbanismo	Organismo autónomo				08/06/2012	FP			XML	
	Inst Conserv de la Naturaleza	Organismo autónomo				08/06/2012	FP			XML	
	P M Deportes	Organismo autónomo				08/06/2012	FP			XML	
Alhama de Almería		Ayuntamiento	Almería	20/12/2011	FP	12/09/2012	FP	11/04/2013	FP	XML	Rendida
Alhama de Granada		Ayuntamiento	Granada	14/04/2011	FP	25/06/2012	FP	20/09/2012	P	XML	Rendida sin integridad
Alhaurín de la Torre	Aguas de Alhaurín (Aqualauro)	Ayuntamiento	Málaga	23/12/2010	P	15/03/2012	P	09/08/2012	P	XML	Rendida sin integridad
		Organismo autónomo				15/03/2012	p			XML	
Alhendín		Ayuntamiento	Granada	01/01/2011	FP	25/07/2012	FP	04/07/2013	FP	XML	Rendida
Almáchar		Ayuntamiento	Málaga	19/07/2011	FP	12/03/2012	P	28/06/2012	P	XML	Rendida
Almedinilla		Ayuntamiento	Córdoba	10/03/2011	FP	31/03/2012	P	27/08/2012	P	XML	Rendida sin integridad
Almegíjar		Ayuntamiento	Granada	09/03/2011	FP	16/05/2012	FP	13/09/2012	P	XML	Rendida
Almendra, El		Ayuntamiento	Huelva	28/01/2011	FP	12/04/2012	FP	24/09/2012	P	XML	Rendida
Almería	Gerencia M Urbanismo P M Escuela Taurina P M Escuelas Infantiles P M Deportes	Ayuntamiento	Almería	10/02/2011	FP	26/03/2012	P			XML	Rendida
		Organismo autónomo				15/03/2012	p			XML	
		Organismo autónomo				15/03/2012	p			XML	
		Organismo autónomo				15/03/2012	p			XML	
Almocita		Ayuntamiento	Almería	18/07/2011	FP	18/07/2011		05/07/2012	P	XML	Rendida
		Ayuntamiento	Huelva	28/12/2011	FP	20/03/2012	P	25/09/2012	P	XML	Rendida
Almonaster la Real		Ayuntamiento	Huelva	19/11/2010	P	29/02/2012	P	09/10/2012	FP	XML	Rendida sin integridad
Almonte		Ayuntamiento	Huelva	26/04/2011	FP	03/04/2012	FP	26/10/2012	FP	XML	Rendida
Alpandeire		Ayuntamiento	Málaga	14/09/2011	FP	20/08/2012	FP	05/10/2012	FP	XML	Rendida
Alsodux		Ayuntamiento	Almería	01/09/2011	FP	11/06/2011	FP	20/06/2013	FP	XML	Rendida
Andújar		Ayuntamiento	Jaén	01/09/2011	FP	11/06/2011	FP	20/06/2013	FP	XML	Rendida

Entidad principal	Nombre entidad dependiente	Tipo entidad	Provincia	Aprobación Presupuesto general		Aprobación liquidación presupuesto		Aprobación Cuenta General		Tipo Rendición	Rendición Cta Gral
				Fecha	Estado	Fecha	Estado	Fecha	Estado		
Antas	P Promoc y Desarrollo	Organismo autónomo	Almería	29/06/2011	FP	11/06/2011		27/09/2012	P	XML	Rendida
Antequera		Ayuntamiento				26/04/2012	FP			XML	
	P M Deportes	Ayuntamiento				30/03/2012	P			XML	
	Promoc y Desarrollo	Organismo autónomo	Málaga	05/01/2011	FP	26/03/2012	P	19/12/2012	FP	XML	Rendida
	F Animación Cultural	Organismo autónomo				26/03/2012	P			XML	
Aracena		Ayuntamiento	Huelva	26/01/2011	FP	23/05/2012	FP	28/05/2013	FP	XML	Rendida sin integridad
	P M Deportes	Organismo autónomo				23/05/2012	FP			XML	
Arboleas		Ayuntamiento	Almería	01/01/2011	FP	22/06/2012	FP	02/10/2012	FP	XML	Rendida
Árchez		Ayuntamiento	Málaga	12/08/2011	FP	23/05/2012	FP	08/11/2012	FP	XML	Rendida
Arenas del Rey		Ayuntamiento	Granada	07/10/2011	FP	01/06/2012	FP	25/03/2013	FP	XML	Rendida
Arjona		Ayuntamiento	Jaén	02/09/2011	FP	27/03/2012	P	20/12/2012	FP	XML	Rendida
Arjomilla		Ayuntamiento	Jaén	13/05/2011	FP	30/03/2012	P	19/12/2012	FP	XML	Rendida
Armilla		Ayuntamiento	Granada	21/01/2011	FP	06/07/2012	FP	10/06/2013	FP	XML	Rendida sin integridad
Armuña de Almanzora		Ayuntamiento	Almería	03/11/2011	FP	08/05/2012	FP	26/09/2012	P	XML	Rendida
Arquillos		Ayuntamiento	Jaén	23/12/2011	FP	07/06/2012	FP	15/11/2012	FP	XML	Rendida
Arriate		Ayuntamiento	Málaga	18/04/2011	FP	30/04/2012	FP	26/12/2012	FP	XML	Rendida
Arroyo del Ojanco		Ayuntamiento	Jaén	22/09/2011	FP	14/08/2012	FP	26/12/2012	FP	XML	Rendida
Aznalcázar		Ayuntamiento	Sevilla	22/02/2011	FP	07/05/2012	FP	28/05/2012	P	XML	Rendida
Aznalcóllar		Ayuntamiento	Sevilla	13/06/2012		23/07/2012	FP	21/12/2012	FP	XML	Rendida
	Crispinejo	Organismo autónomo				23/07/2012	FP			XML	
Bacares		Ayuntamiento	Almería	12/09/2011	FP	08/05/2012	FP	21/03/2013	FP	XML	Rendida
Baena		Ayuntamiento	Córdoba	19/12/2010	P	29/02/2012	P	05/09/2012	P	XML	Rendida sin integridad
Baeza		Ayuntamiento				30/12/2012	FP			XML	
	Centro Especial de Empleo	Organismo autónomo	Jaén	04/08/2011	FP	30/03/2012	p	27/09/2012	P	XML	Rendida
	P M Juventud y Deportes	Organismo autónomo				30/03/2012	p			XML	
Baños de la Encina		Ayuntamiento	Jaén	14/04/2011	FP	02/03/2012	P	26/07/2012	P	XML	Rendida

Entidad principal	Nombre entidad dependiente	Tipo entidad	Provincia	Aprobación Presupuesto general		Aprobación liquidación presupuesto		Aprobación Cuenta General		Tipo Rendición	Rendición Cta Gral
				Fecha	Estado	Fecha	Estado	Fecha	Estado		
Bayarque		Ayuntamiento	Almería	26/04/2011	FP	17/02/2012	P	26/02/2012		XML	Rendida
Baza		Ayuntamiento	Granada	10/01/2011	FP	20/03/2012	P	27/09/2012	P	XML	Rendida sin integridad
Beas		Ayuntamiento	Huelva	31/12/2010	P	10/04/2011		11/10/2012	FP	XML	Rendida
Beas de Granada		Ayuntamiento	Granada	09/11/2011	FP	16/03/2012	P	27/09/2012	P	XML	Rendida
Beas de Segura		Ayuntamiento	Jaén	08/08/2011	FP	27/06/2012	FP	30/11/2012	FP	XML	Rendida sin integridad
Bédar		Ayuntamiento	Almería	18/09/2011	FP	06/07/2012	FP	15/01/2013	FP	XML	Rendida
Bedmar y García		Ayuntamiento	Jaén	27/04/2011	FP	08/06/2012	FP	04/04/2013	FP	XML	Rendida
Begíjar		Ayuntamiento	Jaén	01/01/2011	FP	15/03/2012	P	02/07/2012	P	XML	Rendida
Bélmez		Ayuntamiento	Córdoba	11/05/2011	FP	19/03/2012	P	14/03/2013	FP	XML	Rendida sin integridad
Benahadux		Ayuntamiento	Almería	18/02/2011	FP	30/01/2012	P	10/07/2012	P	XML	Rendida
Benahavis		Ayuntamiento	Málaga	27/01/2011	FP	29/02/2012	P	30/11/2012	FP	XML	Rendida
Benalauría		Ayuntamiento	Málaga	28/07/2011	FP	27/03/2012	P	09/10/2012	FP	XML	Rendida
Benamargosa		Ayuntamiento	Málaga	31/03/2011	FP	26/04/2012	FP	13/03/2013	FP	XML	Rendida
Benamaurel		Ayuntamiento	Granada	01/01/2011	FP	28/03/2012	P	10/10/2012	FP	XML	Rendida
Benaolán		Ayuntamiento	Málaga	10/05/2011	FP	22/03/2012	P	28/06/2012	P	XML	Rendida
Benatae		Ayuntamiento	Jaén	14/11/2011	FP	10/08/2012	FP	05/02/2013	FP	XML	Rendida
Benitagla		Ayuntamiento	Almería	21/11/2011	FP	29/03/2012	P	30/03/2012		XML	Rendida
Bentarique		Ayuntamiento	Almería	07/09/2011	FP	29/02/2012	P	20/06/2012	P	XML	Rendida
Benizalón		Ayuntamiento	Almería	28/11/2011	FP	21/02/2012	P	26/02/2012		XML	Rendida
Bonares		Ayuntamiento	Huelva	03/05/2011	FP	19/04/2012	FP	27/09/2012	P	XML	Rendida sin integridad
Borge, El		Ayuntamiento	Málaga	17/02/2011	FP	28/03/2012	P	19/07/2012	P	XML	Rendida
Borrujos		Ayuntamiento	Sevilla	31/12/2010	P	02/05/2011		04/07/2013	FP	Manual	Rendida
Bosque, El		Ayuntamiento	Cádiz	01/01/2011	FP	15/04/2012	FP	31/10/2012	FP	XML	Rendida
Burgo, El		Ayuntamiento	Málaga	20/09/2011	FP	24/04/2012	FP	08/02/2013	FP	Manual	Rendida
		Organismo autónomo				24/04/2012	FP			XML	

Entidad principal	Nombre entidad dependiente	Tipo entidad	Provincia	Aprobación Presupuesto general		Aprobación liquidación presupuesto		Aprobación Cuenta General		Tipo Rendición	Rendición Cta Gral
				Fecha	Estado	Fecha	Estado	Fecha	Estado		
Cabezas de San Juan, Las		Ayuntamiento	Sevilla	30/05/2011	FP	12/06/2012	FP	31/01/2013	FP	XML	Rendida sin integridad
Cabra		Ayuntamiento	Córdoba	26/02/2011	FP	18/04/2012	FP	26/12/2012	FP	XML	Rendida
	P M Bienestar Social	18/04/2012				FP	XML				
	P M Deportes	Organismo autónomo				18/04/2012	FP			XML	
Cabra del Santo Cristo		Ayuntamiento	Jaén	09/09/2011	FP	05/08/2012	FP	30/06/2012	P	XML	Rendida
Cádir		Ayuntamiento	Granada	28/07/2010	P	26/03/2012	P	30/09/2012	P	XML	Rendida
Cádiz		Ayuntamiento	Cádiz	16/02/2011	FP	28/06/2012	FP	26/11/2012	FP	XML	Rendida
	F M Cultura	28/06/2012				FP	XML				
	F M La Mujer	28/06/2012				FP	XML				
	Inst. M Deporte	28/06/2012				FP	XML				
	Inst. Fomento Empleo y Formación	28/06/2012				FP	XML				
	P Coac y Fiestas del Carnaval	28/06/2012				FP	XML				
	P M Vivienda	Organismo autónomo				28/06/2012	FP			XML	
Cájar		Ayuntamiento	Granada	16/03/2012		09/02/2012	P	22/09/2012	P	XML	Rendida
Calicasas		Ayuntamiento	Granada	26/10/2011	FP	28/03/2012	P	07/08/2012	P	XML	Rendida
Camas		Ayuntamiento	Sevilla	20/12/2011	FP	22/03/2012	P	27/03/2013	FP	XML	Rendida
	Ceproem "La Estación"	22/03/2012				P	XML				
Campaña, La		Ayuntamiento	Sevilla	04/04/2011	FP	26/04/2012	FP	29/11/2012	FP	XML	Rendida
Campillos		Ayuntamiento	Málaga	25/03/2011	FP	01/08/2012	FP	29/11/2012	FP	Manual	Rendida
Campotéjar		Ayuntamiento	Granada	30/12/2010	P	14/02/2012	P	31/05/2012	P	XML	Rendida
Canena		Ayuntamiento	Jaén	08/08/2011	FP	10/04/2012	FP	26/07/2012	P	Manual	Rendida
Canjáyar		Ayuntamiento	Almería	21/12/2011	FP	06/07/2012	FP	20/09/2012	P	XML	Rendida
Cantillana		Ayuntamiento	Sevilla	26/01/2012		28/06/2012	FP	31/01/2013	FP	XML	Rendida
Cantoria		Ayuntamiento	Almería	14/04/2011	FP	05/06/2012	FP	07/09/2012	P	XML	Rendida
Cañar		Ayuntamiento	Granada	10/05/2012		21/06/2012	FP	08/11/2012	FP	XML	Rendida
Carboneros		Ayuntamiento	Jaén	10/10/2011	FP	15/03/2012	P	09/11/2012	FP	XML	Rendida
Carcabuey		Ayuntamiento	Córdoba	21/12/2010	P	14/02/2012	P	25/09/2012	P	XML	Rendida

Entidad principal	Nombre entidad dependiente	Tipo entidad	Provincia	Aprobación Presupuesto general		Aprobación liquidación presupuesto		Aprobación Cuenta General		Tipo Rendición	Rendición Cta Gral
				Fecha	Estado	Fecha	Estado	Fecha	Estado		
Cárcheles		Ayuntamiento	Jaén	07/12/2011	FP	30/07/2012	FP	24/09/2012	P	XML	Rendida sin integridad
Cardena		Ayuntamiento	Córdoba	28/04/2011	FP	20/02/2012	P	11/09/2012	P	XML	Rendida
Carolina, La		Ayuntamiento	Jaén	31/12/2011	FP	19/04/2012	FP	09/10/2012	FP	XML	Rendida
Cárpio, El		Ayuntamiento	Córdoba	20/01/2010	P	30/03/2012	P	02/10/2012	FP	XML	Rendida
Casabermeja		Ayuntamiento	Málaga	26/03/2011	FP	23/03/2012	P	15/01/2013	FP	XML	Rendida
Casaronela		Ayuntamiento	Málaga	01/01/2011	FP	18/06/2012	FP	08/04/2013	FP	XML	Rendida
Casares		Ayuntamiento	Málaga	07/06/2010	P	28/03/2012	P	29/11/2012	FP	XML	Rendida
Castellar		Ayuntamiento	Jaén	09/01/2012		14/11/2012	FP	14/11/2012	FP	XML	Rendida
Castilleja de la Cuesta		Ayuntamiento	Sevilla	18/02/2011	FP	21/02/2012	P	20/09/2012	P	XML	Rendida
Castilleja del Campo		Ayuntamiento	Sevilla	20/12/2011	FP	19/06/2012	FP	15/10/2012	FP	XML	Rendida
Castro de Filabres		Ayuntamiento	Almería	22/12/2011	FP	12/03/2011		29/06/2012	P	XML	Rendida
Cazailia		Ayuntamiento	Jaén	17/10/2011	FP	28/03/2012	P	08/08/2012	P	XML	Rendida
Cazalla de la Sierra		Ayuntamiento	Sevilla	11/05/2011	FP	28/09/2012	FP	03/04/2013	FP	Manual	Rendida sin integridad
Cenes de la Vega		Ayuntamiento	Granada	21/03/2011	FP	29/02/2012	P	15/11/2012	FP	XML	Rendida
Cerro del Andévalo, El		Ayuntamiento	Huelva	18/02/2011	FP	09/08/2012	FP	29/01/2013	FP	XML	Rendida
Chercos		Ayuntamiento	Almería	31/10/2011	FP	07/05/2012	FP	31/08/2012	P	XML	Rendida
Chiclana de la Frontera		Ayuntamiento	Cádiz	30/12/2010	P	30/03/2012	P	27/03/2013	FP	XML	Rendida sin integridad
Chiclana de Segura		Ayuntamiento	Jaén	03/10/2011	FP	03/07/2012	FP	26/07/2012	P	XML	Rendida
Chilluevar		Ayuntamiento	Jaén	04/08/2011	FP	19/06/2012	FP	09/08/2012	P	XML	Rendida
Chimeneas		Ayuntamiento	Granada	29/03/2011	FP	19/04/2012	FP	27/09/2012	P	XML	Rendida
Chiptona		Ayuntamiento	Cádiz	18/02/2011	FP	18/07/2012	FP	14/12/2012	FP	XML	Rendida sin integridad
Chirivel		Ayuntamiento	Almería	29/04/2011	FP	14/05/2012	FP	24/09/2012	P	XML	Rendida
Chucena		Ayuntamiento	Huelva	19/03/2011	FP	15/03/2012	P	08/04/2013	FP	XML	Rendida
Cijuela		Ayuntamiento	Granada	19/07/2011	FP	26/03/2012	P	26/09/2012	P	XML	Rendida
Cóbdar		Ayuntamiento	Almería	22/11/2011	FP	07/05/2012	FP	01/07/2012	P	XML	Rendida

Entidad principal	Nombre entidad dependiente	Tipo entidad	Provincia	Aprobación Presupuesto general		Aprobación liquidación presupuesto		Aprobación Cuenta General		Tipo Rendición	Rendición Cta Gral
				Fecha	Estado	Fecha	Estado	Fecha	Estado		
Coiñ	F M Deportes P Fomento de Empleo Promoc y Desarrollo P Pca Cultural Rtv Canal	Ayuntamiento	Málaga	03/02/2011	FP	23/07/2012	FP	31/01/2013	FP	Manual	Rendida
		Organismo autónomo				23/07/2012	FP			Manual	
		Organismo autónomo				23/07/2012	FP			Manual	
		Organismo autónomo				23/07/2012	FP			Manual	
Cómpeta		Ayuntamiento	Málaga	06/05/2011	FP	29/03/2012	P	19/12/2012	FP	Rendida	
Conquista	Residencia M de Mayores Santa Ana	Ayuntamiento	Córdoba	21/09/2011	FP	22/03/2012	P	10/09/2012	P	XML	Rendida
		Organismo autónomo				18/07/2011	FP			XML	
Constantina		Ayuntamiento	Sevilla	20/01/2011	FP	24/02/2012	P	20/01/2011		XML	Rendida
Córdoba	Inst Artes Escénicas (Gran Teatro) Inst M Gest Medioambiental (Jardín Botánico)	Ayuntamiento	Córdoba	13/05/2010	P	30/10/2012	FP			XML	Rendida sin integridad
		Organismo autónomo				30/03/2012	p	XML			
Coripe		Ayuntamiento	Sevilla	14/11/2011	FP	03/08/2012	FP	04/02/2013	FP	XML	Rendida
Corrales, Los		Ayuntamiento	Sevilla	11/05/2011	FP	14/02/2012	P	30/10/2012	FP	XML	Rendida
Cortegana		Ayuntamiento	Huelva	27/11/2011	FP	29/03/2012	P	26/07/2012	P	XML	Rendida sin integridad
Cuevas Bajas		Ayuntamiento	Málaga	01/08/2011	FP	29/03/2012	P	20/12/2012	FP	XML	Rendida
		Organismo autónomo				17/02/2012	P	XML			
Cuevas de Almanzora	F Antonio Manuel Campoy	Ayuntamiento	Almería	04/03/2011	FP	17/02/2012	P	24/09/2012	P	XML	Rendida
		Organismo autónomo				17/02/2012	p	XML			
Cuevas del Becerro		Ayuntamiento	Málaga	28/03/2011	FP	26/06/2012	FP	30/01/2013	FP	Manual	Rendida
		Organismo autónomo				04/04/2012	FP	XML			
Cútar		Ayuntamiento	Málaga	15/09/2011	FP	06/02/2012	P	15/07/2012	P	XML	Rendida
Dalias	F Pca M Profesor Gabriel Callejón	Ayuntamiento	Almería	01/01/2011	FP	20/02/2012	P	07/02/2013	FP	XML	Rendida
		Organismo autónomo				20/02/2012	P	XML			
Deifontes		Ayuntamiento	Granada	08/06/2011	FP	20/07/2012	FP	25/01/2013	FP	XML	Rendida sin integridad
Dílar		Ayuntamiento	Granada	30/11/2011	FP	30/04/2011		20/12/2012	FP	XML	Rendida
Dólar		Ayuntamiento	Granada	18/05/2011	FP	09/03/2012	P	26/09/2012	P	XML	Rendida
Dos Hermanas		Ayuntamiento	Sevilla	12/02/2011	FP	20/03/2012	P	28/09/2012	P	XML	Rendida

00038993

Entidad principal	Nombre entidad dependiente	Tipo entidad	Provincia	Aprobación Presupuesto general		Aprobación liquidación presupuesto		Aprobación Cuenta General		Tipo Rendición	Rendición Cta Gral
				Fecha	Estado	Fecha	Estado	Fecha	Estado		
Dúdar	P M Deportes	Organismo autónomo	Granada	24/10/2011	FP	20/03/2012	P			XML	sin integridad
Escarena del Campo		Ayuntamiento	Huelva	20/12/2010	P	29/10/2012	FP	28/01/2013	FP	XML	Rendida
Escúzar		Ayuntamiento	Granada	28/08/2012		25/05/2012	P	09/01/2013	FP	XML	Rendida sin integridad
Espejo		Ayuntamiento	Córdoba	23/06/2011	FP	27/03/2012	P	28/09/2012	P	XML	Rendida
Espiel		Ayuntamiento	Córdoba	01/04/2011	FP	14/04/2012	FP	18/06/2013	FP	XML	Rendida
Estepa		Ayuntamiento	Sevilla	08/07/2011	FP	21/03/2012	P	27/02/2013	FP	XML	Rendida sin integridad
Fernán Núñez		Organismo autónomo	Córdoba	29/01/2009		24/05/2012	FP	31/05/2013	FP	XML	Rendida
Ferreira		Ayuntamiento	Córdoba	29/01/2009		24/05/2012	FP	20/03/2013	FP	XML	Rendida sin integridad
Fines		Ayuntamiento	Granada	22/03/2011	FP	07/03/2012	P	26/07/2012	P	Manual	Rendida
Fiñana		Ayuntamiento	Almería	23/01/2012		23/04/2012	FP	21/09/2012	P	XML	Rendida
Fondón		Ayuntamiento	Almería	12/05/2011	FP	19/04/2012	FP	05/07/2012	P	XML	Rendida
Frailles		Ayuntamiento	Almería	28/05/2011	FP	26/03/2012	P	15/05/2012	P	XML	Rendida
Fuengirola		Ayuntamiento	Jaén	02/02/2011	FP	29/02/2012	P	25/05/2012	P	Manual	Rendida sin integridad
Fuensanta de Martos	Promoc y Desarrollo Local	Organismo autónomo	Málaga	18/01/2011	FP	15/06/2012	FP	26/11/2012	FP	XML	Rendida sin integridad
Fuente Obejuna		Ayuntamiento	Jaén	14/12/2011	FP	15/06/2012	FP	18/10/2012	FP	Manual	Rendida
Fuenteheridos		Ayuntamiento	Córdoba	07/02/2012		02/08/2012	FP	20/09/2012	FP	XML	Rendida
Fuentes de Andalucía		Ayuntamiento	Huelva	01/04/2011	FP	13/03/2012	P	18/12/2012	FP	XML	Rendida
Gádor	Padis P Disminuidos Psíquicos	Ayuntamiento	Sevilla	30/03/2011	FP	30/03/2012	P	19/12/2012	FP	XML	Rendida
Gallardos, Los		Organismo autónomo	Almería	16/05/2011	FP	30/03/2012	P	01/10/2012	FP	XML	Rendida
Gastor, El		Ayuntamiento	Almería	11/10/2011	FP	06/07/2012	FP	21/03/2013	FP	XML	Rendida
Gergal		Ayuntamiento	Cádiz	28/12/2010	P	01/06/2012	FP	28/09/2012	P	XML	Rendida
		Ayuntamiento	Almería	21/12/2011	FP	26/04/2012	FP	21/08/2012	P	XML	Rendida

Entidad principal	Nombre entidad dependiente	Tipo entidad	Provincia	Aprobación Presupuesto general		Aprobación liquidación presupuesto		Aprobación Cuenta General		Tipo Rendición	Rendición Cta Gral
				Fecha	Estado	Fecha	Estado	Fecha	Estado		
Gójar		Ayuntamiento	Granada	17/05/2011	FP	29/03/2012	P	29/11/2012	FP	XML	Rendida
Gorafe		Ayuntamiento	Granada	25/10/2011	FP	26/04/2012	FP	18/12/2012	FP	XML	Rendida
Granada		Ayuntamiento				18/04/2012	FP			XML	
	Agencia M Tributaria	Organismo autónomo				08/05/2012	FP			XML	
	F Huerta San Vicente Casa Museo	Organismo autónomo				08/05/2012	FP			XML	
	Fundación Albaicín Granada	Organismo autónomo	Granada	25/01/2011	FP	24/04/2012	FP	28/06/2013	FP	XML	Rendida sin integridad
	Gerencia M Urbanismo	Organismo autónomo				28/03/2012	P			XML	
	Inst M de Formación y Empleo	Organismo autónomo				30/03/2012	P			XML	
	P Deportes	Organismo autónomo				09/05/2012	FP			XML	
	P M Centro Cultural Manuel de Falla	Organismo autónomo				08/05/2012	FP			XML	
Granado, El		Ayuntamiento	Huelva	21/09/2011	FP	30/03/2012	P	30/07/2012	P	XML	Rendida
Granjuela, La		Ayuntamiento	Córdoba	30/03/2011	FP	15/02/2012	P	12/07/2012	P	XML	Rendida
Grazalema		Ayuntamiento	Cádiz	09/05/2011	FP	31/08/2012	FP	29/11/2012	FP	XML	Rendida sin integridad
Guadix		Ayuntamiento	Granada	29/11/2011	FP	30/03/2012	P	27/11/2012	FP	XML	Rendida
Guardia de Jaén, La		Ayuntamiento	Jaén	23/08/2011	FP	30/03/2012	P	27/07/2012	P	Manual	Rendida
Güéjar Sierra		Ayuntamiento	Granada	15/01/2011	FP	13/04/2012	FP	28/09/2012	P	XML	Rendida
Güevéjar		Ayuntamiento	Granada	22/11/2011	FP	20/04/2012	FP	27/09/2012	P	XML	Rendida
Guillena		Ayuntamiento	Sevilla	30/12/2010	P	11/06/2012	FP	31/01/2013	FP	XML	Rendida sin integridad
Higuera, La		Ayuntamiento	Jaén	30/03/2011	FP	10/05/2012	FP	24/10/2012	FP	XML	Rendida
Higuera de Calatrava		Ayuntamiento	Jaén	27/05/2011	FP	10/09/2012	FP	18/03/2013	FP	XML	Rendida
Hormachuelos		Ayuntamiento	Córdoba	01/01/2011	FP	22/02/2012	P	14/03/2013	FP	XML	Rendida sin integridad
Huécija		Ayuntamiento	Almería	29/08/2011	FP	09/07/2012	FP	11/07/2012	P	XML	Rendida
Huelma		Ayuntamiento	Jaén	23/03/2011	FP	28/03/2012	P	10/10/2012	FP	XML	Rendida
Huelva		Ayuntamiento	Huelva	29/11/2010	P	15/06/2012	FP	27/12/2012	FP	XML	Rendida sin integridad
		Organismo autónomo				14/05/2012	FP			XML	

Entidad principal	Nombre entidad dependiente	Tipo entidad	Provincia	Aprobación Presupuesto general		Aprobación liquidación presupuesto		Aprobación Cuenta General		Tipo Rendición	Rendición Cta Gral
				Fecha	Estado	Fecha	Estado	Fecha	Estado		
	P Desarrollo Local "Huelva Impulsa"	Organismo autónomo				05/09/2012	FP			XML	
	P M Cultura	Organismo autónomo				01/08/2012	FP			XML	
	P M Deportes Andrés Estrada	Organismo autónomo				01/08/2012	FP			XML	
Huéneja		Ayuntamiento	Granada	31/12/2011	FP	04/06/2012	FP	30/09/2012	P	XML	Rendida
Huércal de Almería		Ayuntamiento	Almería	27/10/2011	FP	30/03/2012	P	30/11/2012	FP	XML	Rendida
Huércal-Overa		Ayuntamiento	Almería	11/10/2011	FP	05/06/2012	FP	15/02/2013	FP	XML	Rendida
		Ayuntamiento				04/04/2012	FP			XML	
Huésca	Inst M Empleo Promoc Desarrollo	Organismo autónomo	Granada	21/02/2011	FP	02/04/2012	FP	05/10/2012	FP	XML	Rendida
	P M Cultura Y Deporte	Organismo autónomo				04/04/2012	FP			XML	
Huétor Santillán		Ayuntamiento	Granada	23/03/2011	FP	30/05/2012	FP	04/12/2012	FP	XML	Rendida
Huétor Tájar		Ayuntamiento	Granada	29/06/2011	FP	29/02/2012	P	26/09/2012	P	XML	Rendida sin integridad
Huétor Vega		Ayuntamiento	Granada	01/01/2011	FP	13/03/2012	P	19/07/2012	P	XML	Rendida
Instinción		Ayuntamiento	Almería	17/10/2011	FP	03/05/2012	FP	04/07/2012	P	XML	Rendida
Istán		Ayuntamiento	Málaga	14/03/2011	FP	11/04/2012	FP	18/04/2012	P	XML	Rendida
Iznájar		Ayuntamiento	Córdoba	17/02/2011	FP	08/03/2012	P	08/03/2013	FP	XML	Rendida
Iznalloz		Ayuntamiento	Granada	08/03/2006		30/03/2012	P	19/07/2012	P	XML	Rendida sin integridad
Jabalquinto		Ayuntamiento	Jaén	07/11/2011	FP	11/04/2012	FP	28/12/2012	FP	XML	Rendida sin integridad
Jabugo		Ayuntamiento	Huelva	21/12/2010	P	19/03/2012	P	20/09/2012	P	XML	Rendida
Jayena		Ayuntamiento	Granada	22/12/2011	FP	29/06/2012	FP	28/11/2012	FP	XML	Rendida
		Ayuntamiento				29/06/2012	FP			XML	
Jerez de la Frontera	P M Parque Zoológico Jardín Botánico	Organismo autónomo	Cádiz	27/01/2011	FP	29/06/2012	FP	25/01/2013	FP	XML	Rendida
	F M Formación Y Empleo	Organismo autónomo				29/06/2012	FP			XML	
Jun		Ayuntamiento	Granada	30/12/2010	P	26/06/2012	FP	13/12/2012	FP	XML	Rendida
Laroya		Ayuntamiento	Almería	04/04/2011	FP	20/04/2012	FP	11/06/2012	P	XML	Rendida
Larva		Ayuntamiento	Jaén	23/11/2011	FP	20/04/2012	FP	19/09/2012	P	XML	Rendida

Entidad principal	Nombre entidad dependiente	Tipo entidad	Provincia	Aprobación Presupuesto general		Aprobación liquidación presupuesto		Aprobación Cuenta General		Tipo Rendición	Rendición Cta Gral
				Fecha	Estado	Fecha	Estado	Fecha	Estado		
Lujar de Andarax		Ayuntamiento	Almería	21/05/2011	FP	30/03/2012	P	02/10/2012	FP	XML	Rendida
Lebrija		Ayuntamiento	Sevilla	21/12/2009		12/06/2012	FP	19/12/2012	FP	XML	Rendida
		Organismo autónomo				12/06/2012	FP			XML	
Líjar		Ayuntamiento	Almería	20/11/2011	FP	20/01/2012	P	27/01/2012		XML	Rendida
Línea de la Concepción, La		Ayuntamiento	Cádiz	03/03/2011	FP	28/05/2012	FP	04/04/2013	FP	XML	Rendida sin integridad
		Organismo autónomo				05/09/2012	FP			XML	
		Organismo autónomo				09/02/2012	p			XML	
		Organismo autónomo				21/03/2012	P			XML	
Loja		Ayuntamiento	Granada	30/01/2011	FP	21/03/2012	P	17/12/2012	FP	XML	Rendida sin integridad
		Organismo autónomo				21/03/2012	p			XML	
		Organismo autónomo				21/03/2012	p			XML	
		Organismo autónomo				21/03/2012	p			XML	
Lopera		Ayuntamiento	Jaén	21/04/2011	FP	05/06/2012	FP	28/09/2012	P	XML	Rendida sin integridad
Lubrín		Ayuntamiento	Almería	28/09/2011	FP	29/05/2012	FP	29/10/2011		XML	Rendida
Lucainena de las Torres		Ayuntamiento	Almería	14/06/2011	FP	26/05/2012	FP	01/12/2012	FP	XML	Rendida
		Ayuntamiento				29/02/2012	P			XML	
Lucena		Organismo autónomo	Córdoba	25/01/2011	FP	29/02/2012	p	17/08/2012	P	XML	Rendida
		Organismo autónomo				29/02/2012	p			XML	
Lugros		Ayuntamiento	Granada	06/04/2011	FP	28/03/2012	P	29/06/2012	P	XML	Rendida
		Ayuntamiento	Jaén	13/03/2011	FP	29/02/2012	P	28/09/2012	P	XML	Rendida
Macharaviaya		Ayuntamiento	Málaga	21/09/2011	FP	17/04/2012	FP	13/07/2012	P	XML	Rendida
		Ayuntamiento				26/03/2012	P			XML	
Mairena del Aljarafe		Organismo autónomo	Sevilla	12/04/2011	FP	12/03/2012	p	21/02/2013	FP	XML	Rendida sin integridad
		Organismo autónomo				07/03/2012	p			XML	
		Organismo autónomo				12/03/2012	p			XML	
		Organismo autónomo				12/03/2012	p			XML	
		Organismo autónomo				12/03/2012	p			XML	
Málaga		Ayuntamiento	Málaga	02/02/2011	FP	30/03/2012	P	27/09/2012	P	XML	Rendida

Entidad principal	Nombre entidad dependiente	Tipo entidad	Provincia	Aprobación Presupuesto general		Aprobación liquidación presupuesto		Aprobación Cuenta General		Tipo Rendición	Rendición Cta Gral
				Fecha	Estado	Fecha	Estado	Fecha	Estado		
	Agencia M Energía	Organismo autónomo				30/03/2012	P			XML	sin integridad
	F Pablo Ruiz Picasso	Organismo autónomo				30/03/2012	P			Manual	
	F Pca M Ctro de Informática	Organismo autónomo				30/03/2012	P			XML	
	F Pca M Deportiva	Organismo autónomo				30/03/2012	P			Manual	
	Gerencia M de Urbanismo	Organismo autónomo				30/03/2012	P			XML	
	Gestión Tributaria y otros Servicios	Organismo autónomo				30/03/2012	P			XML	
	Inst M de la Vivienda	Organismo autónomo				30/03/2012	P			XML	
	P M Botánico Ciudad de Málaga	Organismo autónomo				30/03/2012	P			Manual	
Manilva	G M Urbanismo, Vivienda e Infraestructuras (Geuma)	Ayuntamiento	Málaga	21/06/2010	P	30/04/2012	FP	02/05/2013	FP	XML	Rendida
Marchena		Organismo autónomo				30/04/2012	FP			Manual	Rendida
Marinaleda		Ayuntamiento	Sevilla	28/07/2011	FP	24/02/2012	P	26/10/2012	FP	XML	Rendida
Marmolejo		Ayuntamiento	Sevilla	22/07/2011	FP	18/06/2012	FP	12/03/2013	FP	XML	Rendida
Martín de la Jara		Ayuntamiento	Jaén	01/01/2011	FP	29/06/2012	FP	20/09/2012	P	XML	Rendida
Martos		Ayuntamiento	Sevilla	02/02/2012		30/03/2012	P	25/03/2013	FP	Manual	Rendida sin integridad
Mengibar		Ayuntamiento	Jaén	24/12/2010	P	27/02/2012	P	27/09/2012	P	XML	Rendida
		Ayuntamiento	Jaén	31/12/2010	P	31/03/2012	P	01/10/2012	FP	XML	Rendida sin integridad
Mijas		Ayuntamiento				24/02/2012				Manual	
	P M de Deporte	Organismo autónomo				24/02/2011				Manual	
	P M del Suelo y la Vivienda	Organismo autónomo	Málaga	26/12/2011	FP	24/02/2011	P	26/03/2013	FP	Manual	Rendida
	P Universidad Popular	Organismo autónomo				24/02/2011				Manual	
Moclín		Ayuntamiento	Granada	31/12/2011	FP	12/04/2012	FP	06/06/2012	P	XML	Rendida
Moclinejo		Ayuntamiento	Málaga	02/01/2011	FP	01/06/2012	FP	25/09/2012	P	XML	Rendida
Mojácar		Ayuntamiento	Almería	01/01/2011	FP	17/02/2012	P	10/08/2012	P	XML	Rendida
Molvizar		Ayuntamiento	Granada	04/07/2011	FP	16/04/2012	FP	25/06/2013	FP	XML	Rendida
Montalbán de Córdoba		Ayuntamiento	Córdoba	12/09/2011	FP	30/04/2012	FP	13/09/2012	P	XML	Rendida
Montefrío		Ayuntamiento	Granada	01/01/2011	FP	09/02/2012	P	14/02/2013	FP	XML	Rendida

Entidad principal	Nombre entidad dependiente	Tipo entidad	Provincia	Aprobación Presupuesto general		Aprobación liquidación presupuesto		Aprobación Cuenta General		Tipo Rendición	Rendición Cta Gral
				Fecha	Estado	Fecha	Estado	Fecha	Estado		
Montemayor	Patronato Municipal de Deportes	Organismo autónomo	Córdoba	28/03/2011	FP	09/02/2012	P	27/09/2012	P	XML	Rendida
Montilla		Ayuntamiento	Córdoba	19/04/2011	FP	21/02/2012	P	05/09/2012	P	XML	Rendida sin integridad
Montillana		Ayuntamiento	Granada	16/03/2011	FP	23/07/2012	FP	16/11/2012	FP	Manual	Rendida
Montoro		Ayuntamiento	Córdoba	21/12/2010	P	21/02/2012	P	31/07/2012	P	XML	Rendida sin integridad
Moraleda de Zafayona		Ayuntamiento	Granada	13/06/2011	FP	25/05/2012	P	28/09/2012	P	XML	Rendida
Moriles		Ayuntamiento	Córdoba	14/04/2011	FP	30/04/2012	FP	25/10/2012	FP	XML	Rendida
Morón de la Frontera		Ayuntamiento	Sevilla	16/09/2010	P	22/08/2012	FP			Manual	Rendida sin integridad
	P M Deportes	Organismo autónomo				22/08/2012	FP	15/11/2012	FP	Manual	
	P M Cultura	Organismo autónomo				27/07/2012	FP			Manual	
		Ayuntamiento				28/12/2012	FP			XML	
		Organismo autónomo				28/12/2012	FP			XML	
		Organismo autónomo				28/12/2012	FP			XML	
Motril	Ciudad de Motril de Recaudación F Publ Residencia de Ancianos S. Luis	Organismo autónomo	Granada	01/01/2011	FP	28/12/2012	FP	01/02/2013	FP	XML	Rendida
		Organismo autónomo				16/05/2012	FP			XML	
Navas de San Juan	Serv. Sociales Sta. Sara y San Fructuoso	Ayuntamiento	Jaén	09/07/2012		16/05/2012	FP	28/09/2012	P	XML	Rendida
Nerva		Ayuntamiento	Huelva	25/06/2009		28/05/2012	FP	10/10/2012	FP	XML	Rendida sin integridad
Niebla		Ayuntamiento	Huelva	08/07/2010	P	22/02/2012	P	17/09/2012	P	Manual	Rendida sin integridad
Nigüelas		Ayuntamiento	Granada	27/12/2010	P	30/03/2012	P	27/08/2012	P	XML	Rendida
Níjar		Ayuntamiento	Almería	25/03/2011	FP	20/04/2012	FP	03/08/2012	P	XML	Rendida sin integridad
Nívar		Ayuntamiento	Granada	27/07/2011	FP	28/03/2012	P	26/07/2012	P	XML	Rendida
Nueva Carteya		Ayuntamiento	Córdoba	24/11/2010	P	10/03/2012	P	03/12/2012	FP	XML	Rendida
Olivares		Ayuntamiento	Sevilla	09/02/2011	FP	28/03/2012	P	29/11/2012	FP	XML	Rendida sin integridad
Olula del Río		Ayuntamiento	Almería	25/11/2011	FP	04/04/2012	FP	26/07/2012	P	XML	Rendida

Entidad principal	Nombre entidad dependiente	Tipo entidad	Provincia	Aprobación Presupuesto general		Aprobación liquidación presupuesto		Aprobación Cuenta General		Tipo Rendición	Rendición Cta Gral
				Fecha	Estado	Fecha	Estado	Fecha	Estado		
Orceira		Ayuntamiento	Jaén	01/01/2011	FP	08/08/2012	FP	29/08/2012	P	XML	Rendida
Órgiva		Ayuntamiento	Granada	04/06/2010	P	30/03/2012	P	22/02/2013	FP	Manual	Rendida
Osuna		Ayuntamiento	Sevilla	30/09/2011	FP	30/03/2012	P	08/11/2012	FP	XML	Rendida
		Organismo autónomo				30/03/2012	P			XML	
		Organismo autónomo				30/03/2012	p			XML	
		Organismo autónomo				30/03/2012	p			XML	
		Organismo autónomo				30/03/2012	p			XML	
Padules		Ayuntamiento	Almería	09/09/2011	FP	16/06/2012	FP	29/06/2012	P	XML	Rendida
Palenciana		Ayuntamiento	Córdoba	12/05/2011	FP	06/02/2012	P	14/02/2013	FP	XML	Rendida
Palma del Río		Ayuntamiento	Córdoba	13/01/2011	FP	21/03/2012	P	29/11/2012	FP	XML	Rendida
		Organismo autónomo				21/03/2012	p			XML	
		Organismo autónomo				21/03/2012	p			XML	
Palomares del Río		Organismo autónomo	Sevilla	31/12/2010	P	21/03/2012	p	24/04/2013	FP	XML	Rendida sin integridad
		Ayuntamiento				14/08/2012	FP			XML	
Palos de la Frontera		Ayuntamiento	Huelva	08/11/2011	FP	29/02/2012	P	22/06/2012	P	XML	Rendida
		Ayuntamiento	Almería	01/01/2011	FP	26/03/2012	P	25/09/2012	P	XML	Rendida
Partaloa		Ayuntamiento	Almería	07/04/2011	FP	20/04/2012	FP	15/05/2012	P	XML	Rendida
		Ayuntamiento	Huelva	01/09/2011	FP	02/03/2012	P	17/10/2012	FP	XML	Rendida
Paymogo		Ayuntamiento	Almería	30/04/2011	FP	13/02/2012	P	26/07/2012	P	XML	Rendida
Pechina		Ayuntamiento	Córdoba	17/07/2009		02/03/2012	P	06/09/2012	P	Manual	Rendida sin integridad
Pedro Abad		Ayuntamiento	Granada	25/03/2011	FP	24/07/2012	FP	19/12/2012	FP	XML	Rendida
Pedro Martínez		Ayuntamiento	Sevilla	30/12/2010	P	27/09/2012	FP	19/03/2013	FP	XML	Rendida sin integridad
Pedroso, El		Ayuntamiento	Sevilla	25/01/2011	FP	23/02/2012	P	27/09/2012	P	XML	Rendida
Peñaflor		Ayuntamiento	Málaga	25/04/2011	FP	27/03/2012	P	25/10/2012	FP	XML	Rendida
Periana		Ayuntamiento	Granada	31/03/2011	FP	04/07/2012	FP	27/09/2012	P	XML	Rendida
Pinos Genil		Ayuntamiento	Granada	31/03/2011	FP	04/07/2012	FP	27/09/2012	P	XML	Rendida

Entidad principal	Nombre entidad dependiente	Tipo entidad	Provincia	Aprobación Presupuesto general		Aprobación liquidación presupuesto		Aprobación Cuenta General		Tipo Rendición	Rendición Cta Gral
				Fecha	Estado	Fecha	Estado	Fecha	Estado		
Pinos Puente		Ayuntamiento	Granada	25/11/2011	FP	29/05/2012	FP	19/11/2012	FP	XML	Rendida
Polopos - La Mamola		Ayuntamiento	Granada	18/12/2010	P	23/03/2012	P	27/09/2012	P	XML	Rendida
Posadas		Ayuntamiento	Córdoba	17/10/2011	FP	29/03/2012	P	29/11/2012	FP	XML	Rendida
Pozoblanco		Ayuntamiento	Córdoba	21/01/2011	FP	19/04/2012	FP	30/07/2012	P	XML	Rendida
Priego de Córdoba		Ayuntamiento	Córdoba	01/03/2011	FP	29/02/2012	P	30/10/2012	FP	XML	Rendida
		Organismo autónomo				29/02/2012	P			XML	
		Organismo autónomo				29/02/2012	P			XML	
		Organismo autónomo				29/02/2012	P			XML	
		Organismo autónomo				29/02/2012	P			XML	
Pruna		Ayuntamiento	Sevilla	24/11/2011	FP	12/04/2013		03/06/2013	FP	XML	Rendida
Puebla de Don Fadrique		Ayuntamiento	Granada	27/10/2010	P	27/04/2012	FP	22/02/2013	FP	XML	Rendida sin integridad
Puebla de Guzmán		Ayuntamiento	Huelva	05/03/2011	FP	27/04/2012	FP	05/07/2012	P	Manual	Rendida
Puebla de los Infantes, La		Ayuntamiento	Sevilla	07/07/2011	FP	06/03/2012	P	27/09/2012	P	XML	Rendida sin integridad
Puente-Genil		Ayuntamiento	Córdoba	21/11/2011	FP	04/06/2012	FP	24/09/2012	P	XML	Rendida
		Organismo autónomo				04/06/2012	FP			XML	
		Organismo autónomo				04/06/2012	FP			XML	
Pulpí		Ayuntamiento	Almería	27/12/2011	FP	07/05/2012	FP	26/12/2012	FP	XML	Rendida
Punta Umbria		Ayuntamiento	Huelva	21/02/2011	FP	04/06/2012	FP	30/11/2012	FP	XML	Rendida sin integridad
		Ayuntamiento	Granada	13/04/2011	FP	29/02/2012	P	08/03/2013	FP	XML	Rendida
Quéntar		Ayuntamiento				10/05/2012	FP			XML	
		Organismo autónomo				10/05/2012	FP			XML	
Rinconada, La		Organismo autónomo	Sevilla	19/01/2011	FP	10/05/2012	FP	17/09/2012	P	XML	Rendida
		Organismo autónomo				10/05/2012	FP			XML	
		Organismo autónomo				10/05/2012	FP			XML	
		Organismo autónomo				10/05/2012	FP			XML	
Riogordo		Ayuntamiento	Málaga	27/04/2011	FP	25/04/2012	FP	27/12/2012	FP	XML	Rendida

Entidad principal	Nombre entidad dependiente	Tipo entidad	Provincia	Aprobación Presupuesto general		Aprobación liquidación presupuesto		Aprobación Cuenta General		Tipo Rendición	Rendición Cta Gral
				Fecha	Estado	Fecha	Estado	Fecha	Estado		
Rioja		Ayuntamiento	Almería	12/04/2012		15/02/2012	P	11/10/2012	FP	XML	Rendida
Rociana del Condado		Ayuntamiento	Huelva	26/01/2012		17/04/2012	FP	27/09/2012	P	XML	Rendida
Roquetas de Mar		Ayuntamiento	Almería	14/12/2010	P	21/02/2012	P	06/09/2012	P	XML	Rendida
Rubio, El		Ayuntamiento	Sevilla	17/12/2011	FP	15/02/2012	P	11/12/2012	FP	XML	Rendida
Rus		Ayuntamiento	Jaén	23/11/2011	FP	16/04/2012	FP	29/06/2012	P	XML	Rendida
Salar		Ayuntamiento	Granada	31/05/2011	FP	09/04/2012	FP	13/07/2012	P	XML	Rendida
Salares		Ayuntamiento	Málaga	21/10/2011	FP	19/06/2012	FP	09/10/2012	FP	XML	Rendida
		Ayuntamiento				27/03/2012	P			XML	
	F M Servicios Sociales	Organismo autónomo				01/03/2012	P			XML	
	Gerencia M de Urbanismo	Organismo autónomo				27/03/2012	P			XML	
San Fernando	F M de la Mujer	Organismo autónomo	Cádiz	30/12/2010	P	16/02/2012	P	28/09/2012	P	XML	Rendida
	Inst Promoción Ciudad	Organismo autónomo				23/03/2012	P			XML	
	P M Cultura y Fiestas	Organismo autónomo				23/03/2012	P			XML	
	P M Deportes y Juventud	Organismo autónomo				13/02/2012	P			XML	
San Juan del Puerto		Ayuntamiento	Huelva	27/12/2011	FP	28/03/2012	P	29/11/2012	FP	XML	Rendida
San Nicolás del Puerto		Ayuntamiento	Sevilla	01/01/2011	FP	27/03/2012	P	08/10/2012	FP	XML	Rendida
Sanlúcar de Guadiana		Ayuntamiento	Huelva	18/11/2011	FP	30/03/2012	P	27/07/2012	P	XML	Rendida
San Roque		Ayuntamiento	Cádiz	22/02/2011	FP	23/05/2012	FP	28/11/2012	FP	XML	Rendida sin integridad
Santa Ana la Real		Ayuntamiento	Huelva	26/04/2011	FP	22/03/2012	P	26/12/2012	FP	XML	Rendida sin integridad
Santa Cruz de Marchena		Ayuntamiento	Almería	01/07/2011	FP	23/05/2012	FP	20/06/2012	P	XML	Rendida
Santa Elena		Ayuntamiento	Jaén	18/03/2011	FP	22/02/2012	P	07/09/2012	P	XML	Rendida
Santa Eufemia	Residencia M de Mayores "Ntra.Sra. de África"	Ayuntamiento	Córdoba	22/03/2011	FP	09/02/2012	P	15/06/2012	P	XML	Rendida
Santa Fe de Mondújar		Organismo autónomo				09/02/2012	P			XML	
Santiago de Calatrava		Ayuntamiento	Almería	11/11/2011	FP	19/03/2012	P	02/10/2012	FP	XML	Rendida
Santo Tomé		Ayuntamiento	Jaén	25/04/2011	FP	22/03/2012	P	28/09/2012	P	XML	Rendida
		Ayuntamiento	Jaén	01/02/2011	FP	22/02/2012	P	16/08/2012	P	XML	Rendida

Entidad principal	Nombre entidad dependiente	Tipo entidad	Provincia	Aprobación Presupuesto general		Aprobación liquidación presupuesto		Aprobación Cuenta General		Tipo Rendición	Rendición Cta Gral
				Fecha	Estado	Fecha	Estado	Fecha	Estado		
Saucejo, El		Ayuntamiento	Sevilla	04/07/2011	FP	27/09/2012	FP	15/10/2012	FP	XML	Rendida
Sayalonga		Ayuntamiento	Málaga	27/04/2011	FP	01/03/2012	P	26/06/2012	P	XML	Rendida
Segura de la Sierra		Ayuntamiento	Jaén	22/03/2012		23/10/2012	FP	31/01/2013	FP	XML	Rendida
Senes		Ayuntamiento	Almería	25/11/2011	FP	05/07/2012	FP	18/12/2012	FP	XML	Rendida
Serón		Ayuntamiento	Almería	01/04/2011	FP	17/02/2012	P	26/04/2012		XML	Rendida
Setenil de las Bodegas		Ayuntamiento	Cádiz	30/03/2011	FP	11/06/2012	FP	05/10/2012	FP	XML	Rendida
		Ayuntamiento				24/04/2012	FP			XML	
	Gerencia M Urbanismo	Organismo autónomo				20/03/2012	P			XML	
Sevilla	Inst de la Cultura y de las Artes	Organismo autónomo	Sevilla	04/03/2011	FP	23/05/2012	FP	28/12/2012	FP	XML	Rendida sin integridad
	Inst M de Deportes	Organismo autónomo				02/05/2012	FP			XML	
	P del Real Alcázar	Organismo autónomo				24/04/2012	FP			XML	
Sierra		Ayuntamiento	Almería	30/09/2011	FP	28/09/2012	FP	28/09/2012	P	XML	Rendida
Siles		Ayuntamiento	Jaén	29/11/2011	FP	01/03/2012	P	09/07/2012	P	XML	Rendida
Somontín		Ayuntamiento	Almería	02/08/2011	FP	29/06/2012	FP	27/09/2012	P	XML	Rendida
Sopotújar		Ayuntamiento	Granada	03/05/2012		14/06/2012	FP	25/09/2012	P	XML	Rendida
Sorbas		Ayuntamiento	Almería	07/09/2011	FP	05/08/2012	FP	10/06/2013	FP	XML	Rendida
Sufí		Ayuntamiento	Almería	01/01/2011	FP	14/05/2012	FP	29/10/2012	FP	XML	Rendida
Tabernas		Ayuntamiento	Almería	14/12/2011	FP	23/03/2012	P	14/12/2012	FP	XML	Rendida
Taberno		Ayuntamiento	Almería	24/11/2011	FP	25/07/2012	FP	27/12/2012	FP	XML	Rendida
Tahal		Ayuntamiento	Almería	05/12/2011	FP	28/03/2012	P	05/10/2012	FP	XML	Rendida
Teba		Ayuntamiento	Málaga	05/05/2011	FP	10/05/2012	FP	27/09/2012	P	XML	Rendida
Terque		Ayuntamiento	Almería	27/07/2012		14/03/2012	P	13/11/2012	FP	XML	Rendida
Tijola		Ayuntamiento	Almería	24/05/2011	FP	23/02/2012	P	27/09/2012	P	XML	Rendida
Tomares		Ayuntamiento	Sevilla	10/01/2011	FP	14/03/2012	P	30/04/2013	FP	XML	Rendida
Torre Alhaquime		Ayuntamiento	Cádiz	13/04/2011	FP	17/05/2012	FP	27/09/2012	P	XML	Rendida
Torreblascopedro		Ayuntamiento	Jaén	14/12/2011	FP	07/08/2012	FP	05/12/2012	FP	XML	Rendida
Torrecampo		Ayuntamiento	Córdoba	30/12/2011	FP	29/02/2012	P	26/07/2012	P	XML	Rendida
	Residencia de Ancianos	Organismo autónomo				29/02/2012	P			XML	

Entidad principal	Nombre entidad dependiente	Tipo entidad	Provincia	Aprobación Presupuesto general		Aprobación liquidación presupuesto		Aprobación Cuenta General		Tipo Rendición	Rendición Cta Gral
				Fecha	Estado	Fecha	Estado	Fecha	Estado		
Torredonjimeno		Ayuntamiento	Jaén	12/08/2010	P	27/02/2012	P	26/06/2012	P	XML	Rendida sin integridad
Torremolinos		Ayuntamiento	Málaga	22/02/2011	FP	16/04/2012	FP	18/01/2013	FP	XML	Rendida sin integridad
		Organismo autónomo				16/04/2012	FP			Manual	
Torreperogil		Organismo autónomo	Jaén	30/12/2010	P	30/03/2012	P	01/10/2012	FP	XML	Rendida
		Organismo autónomo				31/03/2012	FP			XML	
Torrox		Ayuntamiento	Málaga	03/11/2011	FP	26/03/2012	P	25/03/2013	FP	XML	Rendida
		Organismo autónomo				26/03/2012	p			XML	
		Organismo autónomo				26/03/2012	p			XML	
		Organismo autónomo				26/03/2012	p			XML	
Totalán		Ayuntamiento	Málaga	03/12/2010	P	10/02/2012	P	27/07/2012	P	XML	Rendida
Trevélez		Ayuntamiento	Granada	30/05/2011	FP	26/05/2012	FP	04/10/2012	FP	XML	Rendida
Turón		Ayuntamiento	Granada	24/03/2011	FP	21/04/2012	FP	24/03/2012		XML	Rendida
Turre		Ayuntamiento	Almería	25/03/2011	FP	25/05/2012	FP	26/02/2013	FP	XML	Rendida
Turrillas		Ayuntamiento	Almería	30/08/2011	FP	06/06/2012	FP	20/12/2012	FP	XML	Rendida
Úbeda		Ayuntamiento	Jaén	26/08/2010	P	13/06/2012	FP	26/12/2012	FP	XML	Rendida sin integridad
		Organismo autónomo				13/06/2012	FP			XML	
		Organismo autónomo				13/06/2012	FP			XML	
		Organismo autónomo				13/06/2012	FP			XML	
Umbrete		Ayuntamiento	Sevilla	03/01/2011	FP	20/06/2012	FP	27/09/2012	P	XML	Rendida
Urracal		Ayuntamiento	Almería	27/04/2011	FP	20/07/2012	FP	20/09/2012	P	XML	Rendida
Utrera		Ayuntamiento	Sevilla	04/01/2011	FP	25/04/2012	FP	27/12/2012	FP	XML	Rendida sin integridad
Valle, El		Ayuntamiento	Granada	28/03/2011	FP	31/03/2012	P	27/09/2012	P	XML	Rendida
Valor		Ayuntamiento	Granada	09/12/2011	FP	27/06/2012	FP	19/12/2012	FP	XML	Rendida
Valsequillo		Ayuntamiento	Córdoba	30/03/2011	FP	10/02/2012	P	11/07/2012	P	XML	Rendida
Valverde del Camino		Ayuntamiento	Huelva	10/02/2011	FP	30/07/2012	FP	19/11/2012	FP	XML	Rendida

Entidad principal	Nombre entidad dependiente	Tipo entidad	Provincia	Aprobación Presupuesto general		Aprobación liquidación presupuesto		Aprobación Cuenta General		Tipo Rendición	Rendición Cta Gral
				Fecha	Estado	Fecha	Estado	Fecha	Estado		
	G M Urbanismo	Organismo autónomo				30/07/2012	FP			XML	
	P M Cultura	Organismo autónomo				30/07/2012	FP			XML	
	P M Deportes	Organismo autónomo				30/07/2012	FP			XML	
Velefique		Ayuntamiento	Almería	25/11/2011	FP	18/06/2012	FP	28/12/2012	FP	XML	Rendida
Vélez de Benaudalla		Ayuntamiento	Granada	19/04/2011	FP	18/06/2012	FP	17/01/2013	FP	XML	Rendida
Vélez-Blanco		Ayuntamiento	Almería	19/11/2011	FP	27/03/2012	P	23/08/2012	P	XML	Rendida
Viator		Ayuntamiento	Almería	28/03/2011	FP	24/02/2012	P	24/09/2012	P	XML	Rendida sin integridad
Vícar		Ayuntamiento	Almería	22/09/2011	FP	12/03/2012	P	10/07/2012	P	XML	Rendida sin integridad
Víches		Ayuntamiento	Jaén	08/02/2011	FP	23/02/2012	P	30/07/2012	P	XML	Rendida
Villa del Río		Ayuntamiento	Córdoba	31/03/2011	FP	20/03/2012	P	29/11/2012	FP	XML	Rendida
Villacarrillo	Escuela Taller Rehabilitación Patrimonio Centro Espc Empleo M Tavisur P M Cultura P M Juventud y Deportes	Organismo autónomo	Jaén	12/09/2011	FP	19/06/2012	FP	27/09/2012	P	XML	Rendida
						19/06/2012	FP			XML	
						19/06/2012	FP			XML	
						19/06/2012	FP			XML	
						19/06/2012	FP			XML	
Villaharta		Ayuntamiento	Córdoba	07/04/2011	FP	27/02/2012	P	02/07/2012	P	XML	Rendida
Villaluenga del Rosario		Ayuntamiento	Cádiz	20/11/2011	FP	17/02/2012	P	02/10/2012	FP	Manual	Rendida
Villamartín	Inst. Promoción y Desarrollo	Organismo autónomo	Cádiz	16/12/2011	FP	23/03/2012	P	29/11/2012	FP	XML	Rendida sin integridad
						23/03/2012	P			XML	
Villanueva de Algaidas		Ayuntamiento	Málaga	08/04/2011	FP	17/04/2012	FP	18/03/2013	FP	XML	Rendida
Villanueva de Córdoba		Ayuntamiento	Córdoba	07/07/2011	FP	23/02/2012	P	05/07/2012	P	Manual	Rendida
Villanueva de la Reina		Ayuntamiento	Jaén	18/04/2011	FP	12/06/2012	FP	13/09/2012	P	XML	Rendida
Villanueva de las Cruces		Ayuntamiento	Huelva	29/12/2010	P	14/02/2012	P	11/05/2012	P	XML	Rendida
Villanueva de las Torres		Ayuntamiento	Granada	30/12/2011	FP	14/05/2012	FP	02/10/2012	FP	XML	Rendida
Villanueva de los Castillejos		Ayuntamiento	Huelva	28/12/2010	P	01/07/2012	FP	27/09/2012	P	XML	Rendida
Villanueva del Arzobispo		Ayuntamiento	Jaén	22/01/2011	FP	27/02/2012	P	21/11/2012	FP	XML	Rendida

00038993

Entidad principal	Nombre entidad dependiente	Tipo entidad	Provincia	Aprobación Presupuesto general		Aprobación liquidación presupuesto		Aprobación Cuenta General		Tipo Rendición	Rendición Cta Gral
				Fecha	Estado	Fecha	Estado	Fecha	Estado		
Villanueva Mesía	Centro Especial Empleo San Blas	Organismo autónomo	Granada	16/04/2011	FP	27/02/2012	P			XML	sin integridad
Villarrasa		Ayuntamiento	Huelva	08/04/2011	FP	18/01/2012	P	29/06/2012	P	XML	Rendida
Viñuela, la		Ayuntamiento	Málaga	27/10/2011	FP	20/03/2012	P	10/09/2012	P	XML	Rendida
Viso, El		Ayuntamiento	Córdoba	14/01/2011	FP	21/04/2012	FP	28/12/2012	FP	XML	Rendida
Víznar		Ayuntamiento	Granada	24/11/2010	P	28/03/2012	P	18/06/2012	P	Manual	Rendida
Zafarraya		Ayuntamiento	Granada	03/07/2009		01/02/2012	P	13/09/2012	P	XML	Rendida
Zahara		Ayuntamiento	Cádiz	01/01/2011	FP	26/03/2012	P	13/06/2012	P	XML	Rendida
Zuheros		Ayuntamiento	Córdoba	21/06/2011	FP	29/03/2012	P	29/11/2012	FP	XML	Rendida
Zújar		Ayuntamiento	Granada	29/04/2011	FP	18/04/2012	FP	08/02/2013	FP	XML	Rendida

P: en plazo FP: fuera de plazo RC:rendición en curso ED: en desarrollo

10.2.3. Entidades locales autónomas

Municipio	ELA	Provincia	Aprobación Presupuesto general		Aprobación liquidación presupuesto		Aprobación Cuenta General		Tipo rendición	Rendición Cta Gral
			Fecha	Estado	Fecha	Estado	Fecha	Estado		
Bedmar y Garcéz	Garcéz	Jaén	05/04/2011	FP	04/04/2012	FP	04/10/2012	FP	Manual	Rendida
Berja	Balanegra	Almería	21/06/2011	FP	23/08/2012	FP	10/04/2013	FP	XML	Rendida
Fuente Palmera	Aldea de Fuente Carreteros	Córdoba	20/05/2011	FP	04/06/2012	FP	27/02/2013	FP	XML	Rendida
Guadix	Bacor-Olivar	Granada	30/06/2011	FP	25/06/2011		27/12/2012	FP	Manual	Rendida
Isla Cristina	Redondela, la	Huelva	02/05/2011	FP	14/06/2012	FP	14/12/2012	FP	XML	Rendida
Motril	Carchuna-Calahonda	Granada	05/01/2012		06/11/2012	FP	24/01/2013	FP	XML	Rendida
Pinos Puente	Valderrubio	Granada	15/04/2011	FP	27/03/2012	P	18/12/2012	FP	XML	Rendida
Priego	Castil de Campos	Córdoba	23/07/2011	FP	17/10/2012	FP	16/01/2013	FP	XML	Rendida
Ronda	Montecorto	Málaga	23/10/2011	FP	30/05/2012	FP	28/11/2012	FP	Manual	Rendida
	Serrato			05/07/2011	FP			17/10/2012	FP	Manual
Tarifa	Facinas	Cádiz	07/04/2011	FP	11/05/2012	FP	04/03/2013	FP	Manual	Rendida
Fondón	Fuente Victoria	Almería	01/12/2011	FP	07/03/2012	P	26/04/2012		XML	Rendida
Jerez de la Frontera	Barca de la Florida, la	Cádiz	09/02/2011	FP	26/03/2012	P	26/06/2012	P	XML	Rendida

P: en plazo

ED: en desarrollo

RC: rendición en curso

FP: fuera de plazo

00038993

10.2.4. Mancomunidades

Entidad principal	Nombre entidad dependiente	Tipo entidad	Provincia	Aprobación Presupuesto general		Aprobación liquidación presupuesto		Aprobación Cuenta General		Tipo rendición	Rendición Cta Gral
				Fecha	Estado	Fecha	Estado	Fecha	Estado		
Mc Alpujarra Granadina		Mancomunidad	Granada	20/12/2011	FP	01/06/2012	FP	18/12/2012	FP	XML	Rendida
Mc Campiña-Andévalo		Mancomunidad	Huelva	13/01/2011	FP	07/05/2012	FP	13/02/2013	FP	XML	Rendida
Mc Campo de Gibraltar	Centro de Formación y Empleo	Mancomunidad	Cádiz	02/06/2011	FP	19/03/2012	P	11/01/2013	FP	XML	Rendida
	F Universitaria Francisco Tomás y Valiente	Organismo autónomo				19/03/2012	P			XML	
	Inst de Est Campogibraltareño	Organismo autónomo				19/03/2012	P			XML	
Mc Comarca de Alhama de Granada		Mancomunidad	Granada	11/04/2011	FP			13/11/2012	FP	XML	Rendida
Mc Comarca de Baza		Mancomunidad	Granada	11/04/2011	FP	27/02/2012	P	18/04/2013	FP	XML	Rendida
Mc Comarca de la Janda		Mancomunidad	Cádiz	28/01/2011	FP	17/02/2012	P	18/12/2012	FP	XML	Rendida
Mc Costa Tropical de Granada		Mancomunidad	Granada	31/12/2011	FP	24/07/2012	FP	31/12/2011		XML	Rendida
Mc de Aguas Potables Río Dílar		Mancomunidad	Granada	31/12/2010	P	31/01/2012	P	31/05/2012	P	XML	Rendida
Mc de Desarrollo del Condado de Huelva		Mancomunidad	Huelva	31/01/2011	FP	18/04/2012	FP	28/12/2012	FP	XML	Rendida
Mc de Desarrollo y Fomento del Aljarafe		Mancomunidad	Sevilla	30/12/2010	P	26/05/2012	FP	14/12/2012	FP	XML	Rendida
Mc de La Costa del Sol (Zona Occidental, Málaga)		Mancomunidad	Málaga	11/03/2011	FP	29/02/2012	P	09/11/2012	FP	XML	Rendida
Mc de Municipios del Aljarafe		Mancomunidad	Sevilla	21/01/2011	FP	30/04/2012	FP	14/12/2012	FP	XML	Rendida
Mc de Municipios Del Marquesado Zenete		Mancomunidad	Granada	28/04/2010	P	28/03/2012	P	26/06/2012	P	XML	Rendida
Mc de Municipios Juncaril-Asegra, Albolote-Peligros		Mancomunidad	Granada	27/12/2010	P	21/03/2012	P	24/09/2012	P	XML	Rendida
Mc de Municipios Ribera de Huelva		Mancomunidad	Huelva	06/04/2010	P	27/04/2012	FP	06/03/2013	FP	Manual	Rendida
Mc de Servicios de la Provincia de Huelva		Mancomunidad	Huelva	20/12/2010	P	17/02/2012	P	23/11/2012	FP	XML	Rendida
Mc Fomento del Empleo Valle del Almanzora		Mancomunidad	Almería	12/12/2011	FP	01/06/2012	FP	04/04/2013	FP	XML	Rendida

Entidad principal	Nombre entidad dependiente	Tipo entidad	Provincia	Aprobación Presupuesto general		Aprobación liquidación presupuesto		Aprobación Cuenta General		Tipo rendición	Rendición Cta Gral
				Fecha	Estado	Fecha	Estado	Fecha	Estado		
Mc Intermunicipal Campiña 2000		Mancomunidad	Sevilla	21/06/2012		15/02/2012	P	13/08/2012	P	XML	Rendida
Mc Intermunicipal de Rsu Sierra Minera		Mancomunidad	Huelva	06/10/2011	FP	13/12/2012	FP	22/03/2013	FP	XML	Rendida
Mc Moguer-Palos de la Frontera		Mancomunidad	Huelva	01/01/2011	FP	04/05/2012	FP	22/11/2012	FP	XML	Rendida
Mc Municipios Beturia		Mancomunidad	Huelva	21/02/2011	FP	21/05/2011		06/09/2012	P	Manual	Rendida
Mc Municipios de la Comarca de Húscar		Mancomunidad	Granada	01/01/2011	FP	24/02/2012	P	06/02/2013	FP	XML	Rendida
Mc Municipios Valle del Guadiato		Mancomunidad	Córdoba	13/12/2010	P	25/04/2012	FP	27/11/2012	FP	XML	Rendida
Mc para el Desarrollo de los Pueblos del Interior		Mancomunidad	Almería	23/01/2011	FP	09/02/2012	P	18/06/2012	P	XML	Rendida
Mc Ribera Baja del Genil		Mancomunidad	Granada	13/04/2011	FP	29/03/2012	P	19/12/2012	FP	XML	Rendida
Mc Sierra de las Nieves		Mancomunidad	Málaga	22/12/2010	P	27/09/2012	FP	24/01/2013	FP	XML	Rendida
Mc Sierra Morena Cordobesa		Mancomunidad	Córdoba	30/12/2010	P	16/03/2012	P	12/12/2012	FP	XML	Rendida
Mc Vega del Guadalquivir		Mancomunidad	Córdoba	21/12/2010	P	14/06/2012	FP	22/04/2013	FP	XML	Rendida
Mc Zona Centro del Valle de Los Pedroches		Mancomunidad	Córdoba	15/12/2011	FP	17/03/2012	P	27/11/2012	FP	XML	Rendida
Mc Zona Noroeste Valle de Los Pedroches		Mancomunidad	Córdoba	07/12/2011	FP	28/11/2012	FP	14/06/2013	FP	Manual	Rendida

ED: en desarrollo

RC: rendición en curso

FP: fuera de plazo

P: en plazo

00038993

10.2.5 Consorcios

Nombre	Provincia	Aprobación Presupuesto		Aprobación Liquidación Presupuesto		Aprobación Cuenta General		Tipo Rendición	Rendición Cta Gral
		Fecha	Estado	Fecha	Estado	Fecha	Estado		
C Servicio Prevención Extinción Incendios Poniente Almeriense	Almería	16/05/2011	FP	09/10/2012	FP	23/01/2013	FP	XML	Rendida
C Sector II Almería	Almería	25/10/2010	P	05/07/2012	FP	17/07/2012	P	XML	Rendida
C Aguas de la Zona Gaditana	Cádiz	24/01/2011	FP	31/05/2012	FP	15/01/2013	FP	XML	Rendida
C Transporte Metropolitano Campo de Gibraltar	Cádiz	26/01/2011	FP	25/01/2012	P	04/07/2012	P	Manual	Rendida
C Utedit Campo Gibraltar - Algeciras	Cádiz	18/12/2010	P	31/03/2012	FP	13/12/2010	FP	XML	Rendida
C Utedit Chiclana	Cádiz	03/03/2011	FP	12/12/2012	FP	12/12/2012	FP	XML	Rendida
C Utedit Puerto Real	Cádiz	03/03/2011	FP	14/12/2012	FP	14/12/2012	FP	XML	Rendida
C Utedit Puerto Santa María	Cádiz	03/03/2011	FP	13/12/2012	FP	13/12/2012	FP	XML	Rendida
C Utedit San Fernando	Cádiz	03/03/2011	FP	20/12/2012	FP	20/12/2012	FP	XML	Rendida
C Feria del Olivo de Montoro	Córdoba	29/12/2009	P	22/02/2012	P	26/09/2012	P	XML	Rendida
C Orquesta de Córdoba	Córdoba	20/08/2010	P	24/05/2012	FP	17/07/2012	P	XML	Rendida
C Prov Desarrollo Econ.	Córdoba	21/01/2011	FP	29/02/2012	P	25/04/2013	FP	XML	Rendida
C Turismo de Córdoba	Córdoba	12/01/2011	FP	16/03/2012	P	28/12/2012	FP	XML	Rendida
C Utedit Alto Guadalquivir - Montoro	Córdoba	09/01/2012	FP	18/04/2012	FP	28/06/2012	P	XML	Rendida
C Utedit Campiña Sur Cordobesa-Montilla	Córdoba	05/01/2012	FP	03/05/2012	FP	28/06/2012	P	XML	Rendida
C Utedit Comarca Guadiato	Córdoba	05/01/2012	FP	18/04/2012	FP	28/06/2012	P	XML	Rendida
C Utedit Guadajoz Campiña Este	Córdoba	05/01/2012	FP	18/04/2012	FP	28/06/2012	P	XML	Rendida
C Utedit Hinojosa del Duque	Córdoba	05/01/2012	FP	18/04/2012	FP	29/06/2012	P	XML	Rendida
C Utedit Subbética Cordobesa - Lucena	Córdoba	05/01/2012	FP	18/04/2012	FP	28/06/2012	P	XML	Rendida
C Utedit Vega del Guadalquivir	Córdoba	05/01/2012	FP	18/04/2012	FP	28/06/2012	P	XML	Rendida
C Utedit Zona Pozoblanco	Córdoba	05/01/2012	FP	18/04/2012	FP	29/06/2012	P	XML	Rendida
C Parque de las Ciencias	Granada	01/03/2012	FP	05/12/2012	FP	05/12/2012	FP	Manual	Rendida
C Red Local	Granada	01/03/2011	FP	16/04/2012	FP	16/10/2012	FP	Manual	Rendida
C Serv Tratamiento Rsu	Granada	19/04/2011	FP	20/04/2012	FP	03/12/2012	FP	XML	Rendida
C Aguas de la Loma	Jaén	13/04/2011	FP	31/03/2011	FP	02/07/2012	P	XML	Rendida
C Aguas del Condado	Jaén	12/04/2011	FP	31/03/2012	FP	04/07/2012	P	XML	Rendida

Nombre	Provincia	Aprobación Presupuesto		Aprobación Liquidación Presupuesto		Aprobación Cuenta General		Tipo Rendición	Rendición Cta Gral
		Fecha	Estado	Fecha	Estado	Fecha	Estado		
C Aguas del Rumbiar	Jaén	10/05/2011	FP	31/03/2012	FP	02/07/2012	P	XML	Rendida
C Aguas Sierra de Segura	Jaén	11/04/2011	FP	31/03/2012	FP	27/06/2012	P	XML	Rendida
C Desarrollo Prov	Jaén	31/12/2011	P	30/03/2012	FP	07/11/2012	FP	XML	Rendida
C Rsu Condado Segura y Las Villas	Jaén	05/01/2011	FP	31/03/2012	FP	31/03/2012		XML	Rendida
C Rsu del Guadial	Jaén	29/11/2010	P	31/03/2012	FP	09/10/2012	FP	XML	Rendida
C Rsu Guadalquivir	Jaén	01/12/2010	P	31/03/2012	FP	11/10/2012	FP	XML	Rendida
C Rsu La Loma	Jaén	24/11/2010	P	31/03/2012	FP	11/10/2012	FP	XML	Rendida
C Rsu Sierra de Cazorla	Jaén	16/12/2011	FP	31/03/2012	FP	31/03/2012		XML	Rendida
C Rsu Sierra Sur	Jaén	24/01/2011	FP	31/03/2012	FP	09/10/2012	FP	XML	Rendida
C Utedlt Campaña Sur - Martos	Jaén	14/04/2011	FP	19/12/2012	FP	19/12/2012	FP	XML	Rendida
C Utedlt El Condado - Santisteban	Jaén	27/06/2011	FP	20/12/2012	FP	20/12/2012	FP	XML	Rendida
C Utedlt Las Cuatro Villas Villacarrillo	Jaén	21/07/2011	FP	18/12/2012	FP	18/12/2012	FP	XML	Rendida
C Utedlt Linares	Jaén	11/08/2011	FP	21/12/2012	FP	21/12/2012	FP	XML	Rendida
C Utedlt Loma Occidental - Baeza	Jaén	27/04/2011	FP	20/12/2012	FP	20/12/2012	FP	XML	Rendida
C Utedlt Loma Oriental - Úbeda	Jaén	06/04/2011	FP	20/12/2012	FP	20/12/2012	FP	XML	Rendida
C Utedlt Mágina Norte - Mancha Real	Jaén	04/05/2011	FP	20/12/2012	FP	20/12/2012	FP	XML	Rendida
C Utedlt Mágina Sur - Huelma	Jaén	02/06/2011	FP	18/12/2012	FP	18/12/2012	FP	XML	Rendida
C Utedlt Puerta de Andalucía	Jaén	06/04/2011	FP	10/01/2013	FP	10/01/2013	FP	XML	Rendida
C Utedlt Puerta de Mágina	Jaén	04/05/2011	FP	21/12/2012	FP	21/12/2012	FP	XML	Rendida
C Utedlt Sierra de Cazorla	Jaén	17/11/2011	FP	19/12/2011		19/12/2012	FP	XML	Rendida
C Utedlt Sierra Morena - Andújar	Jaén	26/05/2011	FP	19/12/2012	FP	19/12/2012	FP	XML	Rendida
C Utedlt Sierra Segura - Orcera	Jaén	30/09/2011	FP	21/12/2012	FP	21/12/2012	FP	XML	Rendida
C Utedlt Sierra Sur - Alcalá la Real	Jaén	01/06/2011	FP	26/12/2012	FP	26/12/2012	FP	XML	Rendida
C Utedlt Zona Norte - Bailén	Jaén	06/06/2011	FP	19/12/2012	FP	19/12/2012	FP	XML	Rendida
C Desarrollo Montes Alta Axarquía	Málaga	24/11/2010	P	09/04/2012	FP	08/02/2013	FP	XML	Rendida
C Gestión Rsu Málaga	Málaga	16/12/2010	P	10/04/2012	FP	10/04/2012		XML	Rendida
C Prov para el Desarrollo de la Provincia	Málaga	10/02/2011	FP	28/12/2012	FP	28/12/2012	FP	XML	Rendida
C Mejora Hacienda Local	Sevilla	05/04/2011	FP	24/07/2012	FP	13/12/2012	FP	Manual	Rendida

00038993

Nombre	Provincia	Aprobación Presupuesto		Aprobación Liquidación Presupuesto		Aprobación Cuenta General		Tipo Rendición	Rendición Cta Gral
		Fecha	Estado	Fecha	Estado	Fecha	Estado		
C Teatro de la Maestranza	Sevilla	21/01/2011	FP	30/01/2012	P	13/12/2012	FP	XML	Rendida
C Turismo de Sevilla	Sevilla	10/05/2011	FP	26/03/2012	P	19/04/2012		XML	Rendida
C Utedit Alcalá de Guadaíra	Sevilla	15/07/2011	FP	11/07/2012	FP	17/12/2012	FP	XML	Rendida
C Utedit Aljarafe	Sevilla	21/02/2012		11/04/2012	FP	20/12/2012	FP	XML	Rendida
C Utedit Campiña	Sevilla	04/07/2011	FP	27/06/2012	FP	17/12/2012	FP	XML	Rendida
C Utedit Dos Hermanas	Sevilla	05/07/2011	FP	28/06/2012	FP	17/12/2012	FP	XML	Rendida
C Utedit Lora del Río	Sevilla	23/06/2011	FP	28/06/2012	FP	12/12/2012	FP	XML	Rendida
C Utedit Los Alcores	Sevilla	28/07/2011	FP	27/06/2012	FP	18/12/2012	FP	XML	Rendida
C Utedit Osuna	Sevilla	15/07/2011	FP	27/06/2012	FP	12/12/2012	FP	XML	Rendida
C Utedit Sierra Norte	Sevilla	16/07/2011	FP	28/06/2012	FP	12/12/2012	FP	XML	Rendida
C Utedit Sierra Sur - Estepa	Sevilla	13/07/2011	FP	29/06/2012	FP	29/06/2012	P	XML	Rendida
C Vía Verde Coripe-Montellano	Sevilla	02/12/2011	FP	02/12/2011		02/12/2011		XML	Rendida
C Escuela del Mármol de Fines	Almería	03/08/2011	FP	20/02/2012	P	14/03/2012		XML	Rendida
C Transporte Metropolitano Almería	Almería	10/02/2011	FP	07/02/2012	P	22/02/2012		XML	Rendida
C Bomberos Prov de Cádiz	Cádiz	29/12/2010	P	28/03/2012	P	10/10/2012	FP	XML	Rendida
C Transportes Bahía de Cádiz	Cádiz	20/12/2010	P	04/07/2012	FP	04/07/2012	P	XML	Rendida
C Escuela Madera Encinas Reales	Córdoba	13/07/2011	FP	14/03/2012	P	14/03/2012		XML	Rendida
C Ruta del Vino Montilla-Moriles	Córdoba	01/01/1999		08/03/2012	P	03/05/2012	P	XML	Rendida
C Desarrollo de la Vega-Sierra Elvira	Granada	10/12/2010	P	27/04/2012	FP	18/06/2012	P	XML	Rendida
C Transportes Área de Granada	Granada	07/02/2011	FP	06/02/2012	P	20/06/2011		XML	Rendida
C Centro Asociado de la Uned	Málaga	13/04/2011	FP	26/03/2012	P	01/05/2012	P	XML	Rendida
C Orquesta Ciudad De Málaga	Málaga	16/03/2011	FP	31/05/2012	FP	18/07/2012	P	XML	Rendida
C Parque Maquinaria Zona Nororiental	Málaga	07/06/2011	FP	15/02/2012	P	04/10/2012	FP	XML	Rendida
C Transportes del Área de Málaga	Málaga	26/01/2011	FP	27/01/2012	P	11/07/2012	P	XML	Rendida
C Transportes Área Sevilla	Sevilla	18/01/2011	FP	21/02/2012	P	23/07/2012	P	XML	Rendida

10.3 Validaciones relevantes de la CCA

10.3.1 Validaciones en el modelo normal de la Instrucción de contabilidad local

Tipología validaciones	Descripción de la validación
<p>1. Incumplimiento del principio de nivelación presupuestaria</p>	<p>1.El importe de las Previsiones iniciales de la Liquidación del presupuesto de ingresos es inferior a los Créditos iniciales de la Liquidación del presupuesto de gastos. 2.El importe de las Modificaciones de las previsiones de la Liquidación del presupuesto de ingresos es inferior a las Modificaciones de crédito de la Liquidación del presupuesto de gastos. 3.El importe de las Previsiones definitivas de la Liquidación del presupuesto de ingresos es inferior a los Créditos definitivos de la Liquidación del presupuesto de gastos. 4.El total del activo del balance no coincide con total del pasivo 5.El total del epígrafe A) Inmovilizado del Activo del "Balance" no coincide con la suma de los epígrafes A) I, A) II, A) III, A) IV, A) V, A) VI y A) VII 6.El total del epígrafe A) I. Inversiones destinadas al uso general del Activo del Balance no coincide con la suma de los conceptos en los que se desglosa 7.El total del epígrafe A) II. Inmovilizaciones inmateriales del Activo del Balance no coincide con la suma de los conceptos en los que se desglosa 8.El total del epígrafe A) III. Inmovilizaciones materiales del Activo del Balance no coincide con la suma de los conceptos en los que se desglosa 9.El total del epígrafe A) V. Patrimonio público del suelo del Activo del Balance no coincide con la suma de los conceptos en los que se desglosa 10.El total del epígrafe A) VI. Inversiones financieras permanentes del Activo del Balance no coincide con la suma de los conceptos en los que se desglosa.</p>
<p>2.Falta de coherencia en los estados contables</p>	<p>11.El total del epígrafe C) Activo circulante del Activo del Balance no coincide con la suma de los epígrafes C) I y C) II. 12.El total del epígrafe C) I. Existencias del Activo del Balance no coincide con la suma de los conceptos en los que se desglosa. 13.El total del epígrafe C) II. Deudores del Activo del Balance no coincide con la suma de los conceptos en los que se desglosa. 14.El total del epígrafe C) III. Inversiones financieras temporales del Activo del Balance no coincide con la suma de los conceptos en los que se desglosa. 15.El total del epígrafe A) Fondos propios del Pasivo del Balance no coincide con la suma de los epígrafes A) I y A) II. 16.El total del epígrafe D) Acreedores a corto plazo del Pasivo del Balance no coincide con la suma de los epígrafes D) I y D) II. 17.El total del epígrafe A) I. Patrimonio del Pasivo del Balance no coincide con la suma de los conceptos en los que se desglosa.</p>
<p>Falta de coherencia interna entre las cuentas de fondos propios del pasivo</p>	<p>Falta de coherencia interna entre el activo y el pasivo</p>

00038993

	Tipología validaciones	Descripción de la validación
	Falta de coherencia interna entre las cuentas del pasivo a l/p	<p>18.El total del epígrafe C) Acreedores a largo plazo del Pasivo del Balance no coincide con la suma de los epígrafes C) I)</p> <p>19.El total del epígrafe C) I. Emisiones de obligaciones y otros valores negociables del Pasivo del Balance no coincide con la suma de los conceptos en los que se desglosa.</p> <p>20.El total del epígrafe C) II. Otras deudas a largo plazo del Pasivo del Balance no coincide con la suma de los conceptos en los que se desglosa.</p>
	Falta de coherencia interna entre las cuentas del pasivo a c/p	<p>21.El total del epígrafe D) I. Emisiones de obligaciones y otros valores negociables del Pasivo del Balance no coincide con la suma de los conceptos en los que se desglosa.</p> <p>22.El total del epígrafe D) II. Otras deudas a corto plazo del Pasivo del Balance no coincide con la suma de los conceptos en los que se desglosa.</p> <p>23.El total del epígrafe D) III. Acreedores del Pasivo del Balance no coincide con la suma de los conceptos en los que se desglosa.</p>
		<p>24.El total del epígrafe 2. Aprovisionamientos del Debe de la Cuenta del resultado económico-patrimonial no coincide con la suma de los conceptos en los que se desglosa.</p> <p>25.El total del epígrafe 3. Gastos de funcionamiento de los servicios y prestaciones sociales del Debe de la Cuenta del resultado económico-patrimonial no coincide con la suma de los epígrafes 3.a), 3.h) y 3.i).</p> <p>26.El total del epígrafe 3.a) Gastos de funcionamiento de los servicios y prestaciones sociales. Gastos de personal del Debe de la Cuenta del resultado económico-patrimonial no coincide con la suma de los conceptos en los que se desglosa.</p> <p>27.El total del epígrafe 3.d) Gastos de funcionamiento de los servicios y prestaciones sociales. Variación de provisiones de tráfico del Debe de la Cuenta del resultado económico-patrimonial no coincide con la suma de los conceptos en los que se desglosa.</p> <p>28.El total del epígrafe 3.e) Gastos de funcionamiento de los servicios y prestaciones sociales. Otros gastos de gestión del Debe de la Cuenta del resultado económico-patrimonial no coincide con la suma de los conceptos en los que se desglosa.</p> <p>29.El total del epígrafe 3.f) Gastos de funcionamiento de los servicios y prestaciones sociales. Gastos financieros y asimilables del Debe de la Cuenta del resultado económico-patrimonial no coincide con la suma de los conceptos en los que se desglosa.</p> <p>30.El total del epígrafe 4. Transferencias y subvenciones del Debe de la Cuenta del resultado económico-patrimonial no coincide con la suma de los conceptos en los que se desglosa.</p> <p>31.El total del epígrafe 5. Pérdidas y gastos extraordinarios del Debe de la Cuenta del resultado económico-patrimonial no coincide con la suma de los conceptos en los que se desglosa.</p> <p>32.El total del epígrafe 1. Ventas y prestaciones de servicios del Haber de la Cuenta del resultado económico-patrimonial no coincide con la suma de los epígrafes 1.a) y 1.b).</p>
	Falta de coherencia interna entre las partidas de ingresos del resultado económico-patrimonial	<p>33.El total del epígrafe 1.b) Ventas y prestaciones de servicios. Prestaciones de servicios del Haber de la Cuenta del resultado económico-patrimonial no coincide con la suma de los conceptos en los que se desglosa.</p>

Tipología validaciones	Descripción de la validación
	<p>34.El total del epígrafe 3. Ingresos de gestión ordinaria del Haber de la Cuenta del resultado económico-patrimonial no coincide con la suma de los epígrafes 3.a) y 3.b).</p> <p>35.El total del epígrafe 3.a) Ingresos de gestión ordinaria. Ingresos tributarios del Haber de la Cuenta del resultado económico-patrimonial no coincide con la suma de los conceptos en los que se desglosa.</p> <p>36.El total del epígrafe 4. Otros ingresos de gestión ordinaria del Haber de la Cuenta del resultado económico-patrimonial no coincide con la suma de los epígrafes 4.a)</p> <p>37.El total del epígrafe 4.c) Otros ingresos de gestión ordinaria. Otros ingresos de gestión del Haber de la Cuenta del resultado económico-patrimonial no coincide con la suma de los conceptos en los que se desglosa.</p> <p>38.El total del epígrafe 4.f) Otros ingresos de gestión ordinaria. Otros intereses e ingresos asimilados del Haber de la Cuenta del resultado económico-patrimonial no coincide con la suma de los conceptos en los que se desglosa.</p> <p>39.El total del epígrafe 5. Transferencias y subvenciones del Haber de la Cuenta del resultado económico-patrimonial no coincide con la suma de los conceptos en los que se desglosa.</p> <p>40.El total del epígrafe 6. Ganancias e ingresos extraordinarios del Haber de la Cuenta del resultado económico-patrimonial no coincide con la suma de los conceptos en los que se desglosa.</p>
Falta de coherencia interna en el total del resultado económico-patrimonial	<p>41.El Ahorro o Desahorro de la Cuenta del resultado económico-patrimonial no coincide con la diferencia entre el total Haber y el total Debe.</p> <p>42.El importe de los Créditos definitivos de la Liquidación del presupuesto de gastos no coincide con la suma de los Créditos iniciales y las Modificaciones de Créditos aprobadas.</p> <p>43.El importe de las Obligaciones pendientes de pago a 31 de diciembre de la Liquidación del presupuesto de gastos no coincide con las Obligaciones reconocidas netas deducidos los Pagos.</p> <p>44.El importe de los Remanentes de crédito de la Liquidación del presupuesto de gastos no coincide con los Créditos definitivos deducidas las Obligaciones reconocidas netas.</p> <p>45.El importe de las Previsiones definitivas de la Liquidación del presupuesto de ingresos no coincide con la suma de las Previsiones iniciales y las Modificaciones de provisiones aprobadas.</p> <p>46.El importe de los Derechos reconocidos netos de la Liquidación del presupuesto de ingresos no coincide con los Derechos reconocidos deducidos los derechos anulados y los derechos cancelados</p> <p>47.El importe de los Derechos pendientes de cobro de la Liquidación del presupuesto de ingresos no coincide con los Derechos reconocidos netos deducida la Recaudación neta.</p> <p>48.El importe del Resultado Presupuestario del ejercicio del Resultado presupuestario no coincide con los Derechos reconocidos netos deducidas las Obligaciones reconocidas netas.</p> <p>49.El importe del Total operaciones no financieras del Resultado presupuestario no coincide con la suma de las Operaciones corrientes y las Otras operaciones no financieras.</p> <p>50.El importe del Resultado presupuestario del ejercicio no coincide con la suma del Total operaciones no financieras, activos financieros y pasivos financieros</p>
Falta de coherencia interna en los datos del estado de la liquidación del presupuesto: estado de gastos e ingresos	Falta de coherencia interna en los datos del estado de la liquidación del presupuesto: el resultado presupuestario

00038993

Tipología validaciones		Descripción de la validación
		<p>51.El importe del Resultado presupuestario ajustado no coincide con la suma del Resultado presupuestario del ejercicio, los Créditos gastados financiados con remanente de tesorería para gastos generales, las Desviaciones de financiación negativas del ejercicio, deducidas las Desviaciones de financiación positivas del ejercicio.</p>
		<p>52.El importe de los Derechos reconocidos netos por Operaciones corrientes del Resultado presupuestario no coincide con la suma de los Derechos reconocidos netos de los capítulos 1 a 5 de la Liquidación del presupuesto de ingresos.</p> <p>53.El importe de los Derechos reconocidos netos por Otras operaciones no financieras del Resultado presupuestario no coincide con la suma de los Derechos reconocidos netos de los capítulos 6 y 7 de la Liquidación del presupuesto de ingresos.</p> <p>54.El importe de los Derechos reconocidos netos por Activos financieros del Resultado presupuestario no coincide con los Derechos reconocidos netos del capítulo 8 de la Liquidación del presupuesto de ingresos.</p>
<p>Falta de coherencia interna en los datos del estado de la liquidación del presupuesto: diferencias entre el resultado presupuestario y el estado de gastos e ingresos</p>		<p>55.El importe de los Derechos reconocidos netos por Pasivos financieros del Resultado presupuestario no coincide con los Derechos reconocidos netos del capítulo 9 de la Liquidación del presupuesto de ingresos.</p> <p>56.El importe de las Obligaciones reconocidas netas por Operaciones corrientes del Resultado presupuestario no coincide con la suma de las Obligaciones reconocidas netas de los capítulos 1 a 4 de la Liquidación del presupuesto de gastos.</p> <p>57.El importe de las Obligaciones reconocidas netas por Otras operaciones no financieras del Resultado presupuestario no coincide con la suma de las Obligaciones reconocidas netas de los capítulos 6 y 7 de la Liquidación del presupuesto de gastos.</p> <p>58.El importe de las Obligaciones reconocidas netas por Activos financieros del Resultado presupuestario no coincide con las Obligaciones reconocidas netas del capítulo 8 de la Liquidación del presupuesto de gastos.</p> <p>59.El importe de las Obligaciones reconocidas netas por Pasivos financieros del Resultado presupuestario no coincide con las Obligaciones reconocidas netas del capítulo 9 de la Liquidación del presupuesto de gastos.</p> <p>60.El Total obligaciones de los siguientes años presupuestarios relacionado en las "Obligaciones de presupuestos cerrados" de la Memoria, no coincide con la suma de las Obligaciones pendientes de pago a 1 de enero, las Modificaciones al saldo inicial y anulaciones.</p> <p>61.El importe de las Obligaciones pendientes de pago a 31 de diciembre de los siguientes años presupuestarios relacionado en las "Obligaciones de presupuestos cerrados" de la Memoria no coincide con el Total de obligaciones deducidas las Prescripciones y los Pagos realizados.</p> <p>62.El importe de los Derechos pendientes de cobro a 31 de diciembre de los siguientes años presupuestarios relacionado en "Derechos a cobrar de presupuestos cerrados. Derechos extinguidos" de la Memoria, no coincide con los Derechos pendientes de cobro a 1 de enero de "Derechos a cobrar de presupuestos cerrados. Derechos anulados" de la Memoria, deducidas las Modificaciones al saldo inicial del "Derechos a cobrar de presupuestos cerrados. Derechos anulados", el Total derechos anulados de "Derechos a cobrar de presupuestos cerrados. Derechos anulados", el Total derechos cancelados y la Recaudación del "Derechos a cobrar de presupuestos cerrados. Derechos extinguidos".</p>
	<p>Falta de coherencia interna en la memoria: las obligaciones y los derechos de ejercicios cerrados</p>	

Tipología validaciones	Descripción de la validación
	<p>63.El importe de los Derechos pendientes de cobro a 31 de diciembre de los "Derechos a cobrar de presupuestos cerrados. Derechos extinguidos" de la Memoria no coincide con la suma del Debe de la cuenta (431) Deudores por derechos reconocidos. Presupuestos de ingresos cerrados del "Balance de comprobación", deducida la suma del Haber de las cuentas (431) Deudores por derechos reconocidos. Presupuestos de ingresos cerrados, (434) Derechos anulados de presupuestos cerrados y (439) Derechos cancelados de presupuestos cerrados."</p>
<p>Falta de coherencia interna en la memoria: el remanente de tesorería</p>	<p>64.El importe de los Derechos pendientes de cobro del "Remanente de tesorería" de la Memoria no coincide con la suma de los Derechos pendientes de cobro del presupuesto corriente, los Derechos pendiente de cobro de presupuestos cerrados y los Derechos pendientes de cobro de operaciones no presupuestarias, deducidos los Cobros realizados pendientes de aplicación definitiva.</p> <p>65.El importe de las Obligaciones pendientes de pago del "Remanente de tesorería" de la Memoria no coincide con la suma de las Obligaciones pendientes de pago del presupuesto corriente, las Obligaciones pendiente de pago de presupuestos cerrados y las Obligaciones pendientes de pago de operaciones no presupuestarias, deducidos los Pagos realizados pendientes de aplicación definitiva.</p> <p>66.El importe del Remanente de tesorería total del "Remanente de tesorería" de la Memoria no coincide con la suma de los Fondos líquidos y los Derechos pendientes de cobro, deducidas las Obligaciones pendientes de pago.</p> <p>67.El importe del Remanente de tesorería para gastos generales del "Remanente de tesorería" de la Memoria no coincide con el Remanente de tesorería total deducidos los Saldos de dudoso cobro y el Exceso de financiación afectada.</p> <p>68.El Total pendiente a 1 de enero de las siguientes deudas relacionado en el Estado de la deuda. Capitales. Deudas en moneda nacional de la Memoria no coincide con la suma del Pendiente a 1 de enero a largo plazo y el Pendiente a 1 de enero a corto plazo.</p> <p>69.El Total pendiente a 31 de diciembre de las siguientes deudas relacionado en el Estado de la deuda. Capitales. Deudas en moneda nacional de la Memoria no coincide con la suma del Pendiente a 31 de diciembre a largo plazo y el Pendiente a 31 de diciembre a corto plazo.</p> <p>70.El Total pendiente a 31 de diciembre de las siguientes deudas relacionado en el Estado de la deuda. Capitales. Deudas en moneda nacional de la Memoria no coincide con el Total pendiente a 1 de enero más las Creaciones deducidas las Amortizaciones y otras disminuciones.</p> <p>71.El Total pendiente a 1 de enero de las siguientes deudas relacionado en el Estado de la deuda. Capitales. Deudas en moneda distinta del euro de la Memoria no coincide con la suma del Pendiente a 1 de enero a largo plazo y el Pendiente a 1 de enero a corto.</p> <p>72.El Total pendiente a 31 de diciembre de las siguientes deudas relacionado en el Estado de la deuda. Capitales. Deudas en moneda distinta del euro de la Memoria no coincide con la suma del Pendiente a 31 de diciembre a largo plazo y el Pendiente a 31 de diciembre a corto plazo.</p> <p>73.El Total pendiente a 31 de diciembre de las siguientes deudas relacionado en el "Estado de la deuda. Capitales. Deudas en moneda distinta del euro" de la Memoria no coincide con la suma del Pendiente a 31 de diciembre a largo plazo y el Pendiente a 31 de diciembre a corto plazo.</p>
<p>Falta de coherencia interna en la memoria: el endeudamiento</p>	

00038993

	Tipología validaciones	Descripción de la validación
		74.El Total pendiente a 31 de diciembre de las siguientes deudas relacionado en el "Estado de la deuda. Capitales. Deudas en moneda distinta del euro" de la Memoria no coincide con el Total pendiente a 1 de enero más las Creaciones, deducidas las Diferencias de cambio y las Amortizaciones y otras disminuciones.
	Falta de coherencia interna en la memoria: el estado de tesorería	75.El Saldo final de las siguientes cuentas relacionado en "Tesorería" de la Memoria no coincide con la suma del Saldo inicial y los Cobros, deducidos los Pagos.
	Falta de coherencia interna en la memoria: el estado de modificaciones de crédito	76.El Total modificaciones de las "Modificaciones de crédito" de la Memoria no coincide con la suma de cada una las modificaciones relacionadas.
		77.El total de las Desviaciones de financiación del ejercicio positivas de los "Gastos con financiación afectada. Desviaciones de financiación " de la Memoria no coincide la suma de las Desviaciones de financiación del ejercicio con signo positivo de los "Gastos con financiación afectada. Información de cada unidad de gasto. D) Desviaciones de financiación por agentes;" de la Memoria.
		78.El total de las Desviaciones de financiación del ejercicio negativas de los "Gastos con financiación afectada. Desviaciones de financiación " de la Memoria no coincide la suma de las Desviaciones de financiación del ejercicio con signo negativo de los "Gastos con financiación afectada. Información de cada unidad de gasto. D) Desviaciones de financiación por agentes;" de la Memoria.
Falta de coherencia interna en la memoria: las desviaciones de financiación		79.El total de las Desviaciones de financiación acumuladas positivas de los "Gastos con financiación afectada. Desviaciones de financiación " de la Memoria no coincide la suma de las Desviaciones financiación acumuladas con signo positivo de los "Gastos con financiación afectada. Información de cada unidad de gasto. D) Desviaciones de financiación por agentes;" de la Memoria.
		80.El total de las Desviaciones de financiación acumuladas negativas de los "Gastos con financiación afectada. Desviaciones de financiación " de la Memoria no coincide la suma de las Desviaciones de financiación acumuladas con signo negativo de los "Gastos con financiación afectada. Información de cada unidad de gasto. D) Desviaciones de financiación por agentes;" de la Memoria.
	Falta de coherencia entre el balance y la cuenta del resultado económico-patrimonial	81.El importe del Exceso de financiación afectada del "Remanente de tesorería" de la Memoria no coincide con el total de las Desviaciones de financiación acumuladas positivas de los "Gastos con financiación afectada. Desviaciones de financiación " de la Memoria.
	Falta de coherencia entre el balance y la memoria: los acreedores por operaciones pendientes de aplicar al presupuesto	82.El total del epígrafe A) IV. Resultados del ejercicio del Pasivo del Balance no coincide con el Ahorro o Desahorro de la Cuenta del resultado económico-patrimonial.
	Falta de coherencia entre el balance y la memoria: el remanente de tesorería-dudoso cobro	83.El total del Importe de los "Acreedores por operaciones pendientes de aplicar a presupuesto" de la Memoria no coincide con la suma del Haber de la cuenta (413) Acreedores por operaciones pendientes de aplicar a presupuesto del "Balance de comprobación".
	Falta de coherencia entre el balance y el estado de la liquidación del presupuesto	84.El importe de los Saldos de dudoso cobro del "Remanente de tesorería" de la Memoria es inferior al saldo de la cuenta (490) Provisión para insolvencia del "Balance de comprobación".
		85.El importe de las Obligaciones pendientes de pago a 31 de diciembre de la "Liquidación del presupuesto de gastos" no coincide con el saldo de la cuenta (400) Acreedores por obligaciones reconocidas. Presupuesto de gastos corriente del Balance de comprobación.

Tipología validaciones		Descripción de la validación
		<p>86.El importe de los Derechos pendientes de cobro a 31 de diciembre de la ""Liquidación del presupuesto de ingresos"" no coincide con la suma del Debe de la cuenta (430) Deudores por derechos reconocidos. Presupuesto de ingresos corriente del ""Balance de comprobación"", deducida la suma del Haber de las cuentas (433) Derechos anulados de presupuesto corriente, (438) Derechos cancelados de presupuesto corriente, (430) Deudores por derechos reconocidos. Presupuesto de ingresos corriente y la suma del Debe de la cuenta (437) Devolución de ingresos del ""Balance de comprobación"".</p> <p>87.El importe de las Desviaciones de financiación positivas del ejercicio del Resultado presupuestario no coincide con el total de las Desviaciones de financiación del ejercicio positivas de los Gastos con financiación afectada de la Memoria.</p> <p>88.El importe de las Desviaciones de financiación negativas del ejercicio del Resultado presupuestario no coincide con el total de las Desviaciones de financiación del ejercicio negativas de los Gastos con financiación afectada de la Memoria.</p> <p>89.El Total modificaciones de las "Modificaciones de crédito" de la Memoria no coincide el total de las Modificaciones de crédito de la "Liquidación del presupuesto de gastos".</p> <p>90.La suma de los Remanentes de crédito comprometidos, incorporables y no incorporables, y los Remanentes de crédito no comprometidos, incorporables y no incorporables, de los "Remanentes de crédito" de la Memoria no coincide con el total de los Remanentes de crédito de la "Liquidación del presupuesto de gastos".</p> <p>91.El importe de los Derechos pendientes de cobro del presupuesto corriente del "Remanente de tesorería" de la Memoria no coincide con el total de los Derechos pendientes de cobro a 31 de diciembre de la "Liquidación del presupuesto de ingresos".</p> <p>92.El importe de los Derechos pendientes de cobro de presupuestos cerrados del "Remanente de tesorería" de la Memoria no coincide con el total de los Derechos pendientes de cobro a 31 de diciembre de los "Derechos a cobrar de presupuestos cerrados" de la Memoria.</p> <p>93.El importe de las Obligaciones pendientes de pago del presupuesto corriente del "Remanente de tesorería" de la Memoria no coincide con las Obligaciones pendientes de pago a 31 de diciembre de la "Liquidación del presupuesto de gastos".</p> <p>94.El importe de las Obligaciones pendientes de pago de presupuestos cerrados del "Remanente de tesorería" de la Memoria no coinciden con las Obligaciones pendientes de pago a 31 de diciembre de las "Obligaciones de presupuestos cerrados" de la Memoria.</p> <p>95.El Balance contiene todos los campos en blanco o a cero</p> <p>96.La Cuenta del resultado económico patrimonial contiene todos los campos en blanco o a cero</p> <p>97.La Liquidación del presupuesto de gastos contiene todos los campos en blanco o a cero</p> <p>98.La Liquidación del presupuesto de ingresos contiene todos los campos en blanco o a cero</p> <p>99.El estado del Resultado presupuestario contiene todos los campos en blanco o a cero</p>
3. Falta de integridad en la Cuenta General	<p>Falta de integridad del balance</p> <p>Falta de integridad del resultado económico-patrimonial</p> <p>Falta de integridad del estado de la liquidación del presupuesto</p>	

00038993

	Tipología validaciones	Descripción de la validación
	Falta de integridad de la memoria; el estado de tesorería	100.No se ha cumplimentado la información descriptiva del punto 12.a) Tesorería de la Memoria
	Falta de integridad de la memoria; el estado de la deuda	101.No se ha cumplimentado la información descriptiva del punto 14. Endeudamiento de la Memoria
	Falta de integridad de la memoria; el remanente de tesorería	102.No se ha cumplimentado la información descriptiva del punto 20.e) Remanente de Tesorería de la Memoria
	Falta de integridad de la memoria; el estado de operaciones no presupuestarias	103.El estado 16.a) Deudores de la Memoria contiene todos sus campos en blanco o a cero
		104.El estado 16.b) Acreedores de la Memoria contiene todos sus campos en blanco o a cero
		105.El epígrafe A) I.1. Inversiones destinadas al uso general. Infraestructuras y bienes naturales del Activo del "Balance" aparece con signo negativo.
		106.El epígrafe A) I.2. Inversiones destinadas al uso general. Infraestructuras y bienes destinados al uso general del Activo del "Balance" aparece con signo negativo.
		107.El epígrafe A) I.3. Inversiones destinadas al uso general. Bienes comunales del Activo del "Balance" aparece con signo negativo.
		108.El epígrafe A) I.4. Inversiones destinadas al uso general. Bienes del Patrimonio histórico, artístico y cultural del Activo del "Balance" aparece con signo negativo.
		109.El epígrafe A) II. Inmovilizaciones inmateriales del Activo del "Balance" aparece con signo negativo.
		110.El epígrafe A) II.1. Inmovilizaciones inmateriales. Aplicaciones informáticas del Activo del "Balance" aparece con signo negativo.
		111.El epígrafe A) II.2. Inmovilizaciones inmateriales. Derechos sobre bienes en régimen de arrendamiento financiero del Activo del "Balance" aparece con signo negativo.
4.Errores contables en el balance y en la cuenta del resultado económico-patrimonial	Cuentas del activo del balance con erróneo saldo negativo	112.El epígrafe A) II.3. Inmovilizaciones inmateriales. Otro inmovilizado inmaterial del Activo del "Balance" aparece con signo negativo.
		113.El epígrafe A) III. Inmovilizaciones materiales del Activo del "Balance" aparece con signo negativo.
		114.El epígrafe A) III.1. Inmovilizaciones materiales. Terrenos del Activo del "Balance" aparece con signo negativo.
		115.El epígrafe A) III.2. Inmovilizaciones materiales. Construcciones del Activo del "Balance" aparece con signo negativo.
		116.El epígrafe A) III.3. Inmovilizaciones materiales. Instalaciones técnicas del Activo del "Balance" aparece con signo negativo.
		117.El epígrafe A) III.4. Inmovilizaciones materiales. Otro inmovilizado del Activo del "Balance" aparece con signo negativo.
		118.El epígrafe A) IV. Inversiones gestionadas del Activo del "Balance" aparece con signo negativo.
		119.El epígrafe A) V. Patrimonio público del suelo del Activo del "Balance" aparece con signo negativo.
		120.El epígrafe A) V.1. Patrimonio público del suelo. Terrenos y construcciones del Activo del "Balance" aparece con signo negativo.

Tipología validaciones	Descripción de la validación
	121.El epígrafe A) V.2. Patrimonio público del suelo. Aprovechamientos urbanísticos del Activo del "Balance" aparece con signo negativo.
	122.El epígrafe A) V.3. Patrimonio público del suelo. Otro inmovilizado del Activo del "Balance" aparece con signo negativo.
	123.El epígrafe A) VI. Inversiones financieras permanentes del Activo del "Balance" aparece con signo negativo.
	124.El epígrafe A) VI.1. Inversiones financieras permanentes. Cartera de valores a largo plazo del Activo del "Balance" aparece con signo negativo.
	125.El epígrafe A) VI.2. Inversiones financieras permanentes. Otras inversiones y Créditos a largo plazo del Activo del "Balance" aparece con signo negativo.
	126.El epígrafe A) VI.3. Inversiones financieras permanentes. Fianzas y depósitos constituidos a largo plazo del Activo del "Balance" aparece con signo negativo.
	127.El epígrafe A) VI.5. Inversiones financieras permanentes. Operaciones de intercambio financiero del Activo del "Balance" aparece con signo negativo.
	128.El epígrafe A) VII. Deudores no presupuestarios a largo plazo del Activo del "Balance" aparece con signo negativo.
	129.El epígrafe A) Inmovilizado del Activo del "Balance" aparece con signo negativo.
	130.El epígrafe B) Gastos a distribuir en varios ejercicios del Activo del "Balance" aparece con signo negativo.
	131.El epígrafe C) I. Existencias del Activo del "Balance" aparece con signo negativo.
	132.El epígrafe C) I.1. Existencias del Activo del "Balance" aparece con signo negativo.
	133.El epígrafe C) II. Deudores del Activo del "Balance" aparece con signo negativo.
	134.El epígrafe C) II.1. Deudores. Deudores presupuestarios del Activo del "Balance" aparece con signo negativo.
	135.El epígrafe C) II.2. Deudores. Deudores no presupuestarios del Activo del "Balance" aparece con signo negativo.
	136.El epígrafe C) II.3. Deudores. Deudores por administración de recursos por cuenta de otros entes públicos del Activo del "Balance" aparece con signo negativo.
	137.El epígrafe C) II.4. Deudores. Administraciones Públicas del Activo del "Balance" aparece con signo negativo.
	138.El epígrafe C) II.5. Deudores. Otros deudores del Activo del "Balance" aparece con signo negativo.
	139.El epígrafe C) III. Inversiones financieras temporales del Activo del "Balance" aparece con signo negativo.
	140.El epígrafe C) III.1. Inversiones financieras temporales. Cartera de valores a corto plazo del Activo del "Balance" aparece con signo negativo.
	141.El epígrafe C) III.2. Inversiones financieras temporales. Otras inversiones y Créditos a corto plazo del Activo del "Balance" aparece con signo negativo.

00038993

Tipología validaciones	Descripción de la validación
	142.El epígrafe C) III.3. Inversiones financieras temporales. Fianzas y depósitos constituidos a corto plazo del Activo del "Balance" aparece con signo negativo.
	143.El epígrafe C) III.5. Inversiones financieras temporales. Operaciones de intercambio financiero del Activo del "Balance" aparece con signo negativo.
	144.El epígrafe C) IV. Tesorería del Activo del "Balance" aparece con signo negativo.
	145.El epígrafe C) V. Ajustes por periodificación del Activo del "Balance" aparece con signo negativo.
	146. El epígrafe C) Activo circulante del Activo del "Balance" aparece con signo negativo
	147.El epígrafe A) I.2. Patrimonio. Patrimonio recibido en adscripción del Pasivo del "Balance" aparece con signo negativo.
	148.El epígrafe A) I.3. Patrimonio. Patrimonio recibido en cesión del Pasivo del "Balance" aparece con signo negativo.
	149.El epígrafe A) II. Reservas del Pasivo del "Balance" aparece con signo negativo.
	150.El epígrafe B) Provisiones para riesgos y gastos del Pasivo del "Balance" aparece con signo negativo.
	151.El epígrafe C) I.1. Emisiones de obligaciones y otros valores negociables. Obligaciones y bonos del Pasivo del "Balance" aparece con signo negativo.
	152.El epígrafe C) I.2. Emisiones de obligaciones y otros valores negociables. Deudas representadas en otros valores negociables del Pasivo del "Balance" aparece con signo negativo.
	153.El epígrafe C) I.3. Emisiones de obligaciones y otros valores negociables. Intereses de obligaciones y otros valores del Pasivo del "Balance" aparece con signo negativo.
	154.El epígrafe C) I.4. Emisiones de obligaciones y otros valores negociables. Deudas en moneda distinta del euro del Pasivo del "Balance" aparece con signo negativo.
Cuentas del pasivo del balance con erróneo saldo negativo	155.El epígrafe C) II.1. Otras deudas a largo plazo. Deudas con entidades de crédito del Pasivo del "Balance" aparece con signo negativo.
	156.El epígrafe C) II.2. Otras deudas a largo plazo. Otras deudas del Pasivo del "Balance" aparece con signo negativo.
	157.El epígrafe C) II.3. Otras deudas a largo plazo. Deudas en moneda distinta del euro del Pasivo del "Balance" aparece con signo negativo.
	158.El epígrafe C) II.4. Otras deudas a largo plazo. Fianzas y depósitos recibidos a largo plazo del Pasivo del "Balance" aparece con signo negativo.
	159.El epígrafe C) II.5. Otras deudas a largo plazo. Operaciones de intercambio financiero del Pasivo del "Balance" aparece con signo negativo.
	160.El epígrafe C) III. Desembolsos pendientes sobre acciones no exigidos del Pasivo del "Balance" aparece con signo negativo.
	161.El epígrafe D) I.1. Emisiones de obligaciones y otros valores negociables. Obligaciones y bonos a corto plazo del Pasivo del "Balance" aparece con signo negativo.

Tipología validaciones	Descripción de la validación
	162.El epígrafe D) I.2. Emisiones de obligaciones y otros valores negociables. Deudas representadas en otros valores negociables del Pasivo del "Balance" aparece con signo negativo.
	163.El epígrafe D) I.3. Emisiones de obligaciones y otros valores negociables. Intereses de obligaciones y otros valores del Pasivo del "Balance" aparece con signo negativo.
	164.El epígrafe D) I.4. Emisiones de obligaciones y otros valores negociables. Deudas en moneda distinta del euro del Pasivo del "Balance" aparece con signo negativo.
	165.El epígrafe D) II.1. Otras deudas a corto plazo. Deudas con entidades de crédito del Pasivo del "Balance" aparece con signo negativo.
	166. El epígrafe D) II.2. Otras deudas a corto plazo. Otras deudas del Pasivo del "Balance" aparece con signo negativo.
	167.El epígrafe D) II.3. Otras deudas a corto plazo. Deudas en moneda distinta del euro del Pasivo del "Balance" aparece con signo negativo.
	168.El epígrafe D) II.4. Otras deudas a corto plazo. Fianzas y depósitos recibidos a corto plazo del Pasivo del "Balance" aparece con signo negativo.
	169.El epígrafe D) II.5. Otras deudas a corto plazo. Operaciones de intercambio financiero del Pasivo del "Balance" aparece con signo negativo.
	170.El epígrafe D) III.1. Acreedores. Acreedores presupuestarios del Pasivo del "Balance" aparece con signo negativo.
	171.El epígrafe D) III.2. Acreedores. Acreedores no presupuestarios del Pasivo del "Balance" aparece con signo negativo.
	172.El epígrafe D) III.3. Acreedores. Acreedores por administración de recursos por cuenta de otros entes públicos del Pasivo del "Balance" aparece con signo negativo.
	173.El epígrafe D) III.4. Acreedores. Administraciones Públicas del Pasivo del "Balance" aparece con signo negativo.
	174.El epígrafe D) III.5. Acreedores. Otros acreedores del Pasivo del "Balance" aparece con signo negativo.
	175.El epígrafe D) IV. Ajustes por periodificación del Pasivo del "Balance" aparece con signo negativo.
	176.El epígrafe 1. Reducción de existencias de productos terminados y en curso de fabricación del Debe de la Cuenta del resultado económico-patrimonial aparece con signo negativo.
	177.El epígrafe 2.c) Aprovisionamientos. Otros gastos externos del Debe de la Cuenta del resultado económico-patrimonial aparece con signo negativo.
Partidas de gastos con erróneo saldo negativo en el resultado económico-patrimonial	178.El epígrafe 3. Gastos de funcionamiento de los servicios y prestaciones sociales del Debe de la Cuenta del resultado económico-patrimonial aparece con signo negativo.
	179.El epígrafe 3.a) Gastos de funcionamiento de los servicios y prestaciones sociales. Gastos de personal del Debe de la Cuenta del resultado económico-patrimonial aparece con signo negativo.
	180.El epígrafe 3.a.1) Gastos de funcionamiento de los servicios y prestaciones sociales. Gastos de personal: sueldos

00038993

Tipología validaciones	Descripción de la validación
	181.El epígrafe 3.a.2) Gastos de funcionamiento de los servicios y prestaciones sociales. Gastos de personal: cargas sociales del Debe de la Cuenta del resultado económico-patrimonial aparece con signo negativo.
	182.El epígrafe 3.b) Gastos de funcionamiento de los servicios y prestaciones sociales. Prestaciones sociales del Debe de la Cuenta del resultado económico-patrimonial aparece con signo negativo.
	183.El epígrafe 3.c) Gastos de funcionamiento de los servicios y prestaciones sociales. Dotaciones para amortizaciones de inmovilizado del Debe de la Cuenta del resultado económico-patrimonial aparece con signo negativo.
	184.El epígrafe 3.e) Gastos de funcionamiento de los servicios y prestaciones sociales. Otros gastos de gestión del Debe de la Cuenta del resultado económico-patrimonial aparece con signo negativo.
	185.El epígrafe 3.e.1) Gastos de funcionamiento de los servicios y prestaciones sociales. Otros gastos de gestión: servicios exteriores del Debe de la Cuenta del resultado económico-patrimonial aparece con signo negativo.
	186.El epígrafe 3.e.2) Gastos de funcionamiento de los servicios y prestaciones sociales. Otros gastos de gestión: tributos del Debe de la Cuenta del resultado económico-patrimonial aparece con signo negativo.
	187.El epígrafe 3.e.3) Gastos de funcionamiento de los servicios y prestaciones sociales. Otros gastos de gestión: otros gastos de gestión corriente del Debe de la Cuenta del resultado económico-patrimonial aparece con signo negativo.
	188.El epígrafe 3.f) Gastos de funcionamiento de los servicios y prestaciones sociales. Gastos financieros y asimilables del Debe de la Cuenta del resultado económico-patrimonial aparece con signo negativo.
	189.El epígrafe 3.f.1) Gastos de funcionamiento de los servicios y prestaciones sociales. Gastos financieros y asimilables: por deudas del Debe de la Cuenta del resultado económico-patrimonial aparece con signo negativo.
	190.El epígrafe 3.f.2) Gastos de funcionamiento de los servicios y prestaciones sociales. Gastos financieros y asimilables: Pérdidas de inversiones financieras del Debe de la Cuenta del resultado económico-patrimonial aparece con signo negativo.
	191.El epígrafe 3.h) Gastos de funcionamiento de los servicios y prestaciones sociales. Diferencias negativas de cambio del Debe de la Cuenta del resultado económico-patrimonial aparece con signo negativo.
	192.El epígrafe 3.i) Gastos de funcionamiento de los servicios y prestaciones sociales. Gastos de operaciones de intercambio financiero del Debe de la Cuenta del resultado económico-patrimonial aparece con signo negativo.
	193.El epígrafe 4. Transferencias y subvenciones del Debe de la Cuenta del resultado económico-patrimonial aparece con signo negativo.
	194.El epígrafe 4.a) Transferencias y subvenciones. Transferencias y subvenciones corrientes del Debe de la Cuenta del resultado económico-patrimonial aparece con signo negativo.
	195.El epígrafe 4.b) Transferencias y subvenciones. Transferencias y subvenciones de capital del Debe de la Cuenta del resultado económico-patrimonial aparece con signo negativo.

Tipología validaciones	Descripción de la validación
	<p>196.El epígrafe 5. Pérdidas y gastos extraordinarios del Debe de la Cuenta del resultado económico-patrimonial aparece con signo negativo.</p> <p>197.El epígrafe 5.a) Pérdidas y gastos extraordinarios. Pérdidas procedentes de inmovilizado del Debe de la Cuenta del resultado económico-patrimonial aparece con signo negativo.</p> <p>198.El epígrafe 5.c) Pérdidas y gastos extraordinarios. Pérdidas por operaciones de endeudamiento del Debe de la Cuenta del resultado económico-patrimonial aparece con signo negativo.</p> <p>199.El epígrafe 5.d) Pérdidas y gastos extraordinarios. Gastos extraordinarios del Debe de la Cuenta del resultado económico-patrimonial aparece con signo negativo.</p> <p>200.El epígrafe 5.e) Pérdidas y gastos extraordinarios. Gastos y Pérdidas de otros ejercicios del Debe de la Cuenta del resultado económico-patrimonial aparece con signo negativo.</p>
<p>Partidas de ingresos con erróneo saldo negativo en la cuenta del resultado económico-patrimonial</p>	<p>201.El epígrafe 1. Ventas y prestaciones de servicios del Debe de la "Cuenta del resultado económico patrimonial" aparece con signo negativo.</p> <p>202.El epígrafe 1.a) Ventas y prestaciones de servicios. Ventas del Haber de la "Cuenta del resultado económico patrimonial" aparece con signo negativo.</p> <p>203.El epígrafe 1.b) Ventas y prestaciones de servicios. Prestaciones de servicios del Haber de la "Cuenta del resultado económico patrimonial" aparece con signo negativo.</p> <p>204.El epígrafe 1.b.1) Ventas y prestaciones de servicios. Prestaciones de servicios; prestación de servicios en régimen de derecho privado del Haber de la "Cuenta del resultado económico patrimonial" aparece con signo negativo.</p> <p>205.El epígrafe 1.b.2) Ventas y prestaciones de servicios. Prestaciones de servicios; precios públicos por prestación de servicios o realización de actividades del Haber de la "Cuenta del resultado económico patrimonial" aparece con signo negativo.</p> <p>206.El epígrafe 2. Aumento de existencias de productos terminados y en curso de fabricación del Haber de la "Cuenta del resultado económico patrimonial" aparece con signo negativo.</p> <p>207.El epígrafe 3. Ingresos de gestión ordinaria del Haber de la "Cuenta del resultado económico patrimonial" aparece con signo negativo.</p> <p>208.El epígrafe 3.a) Ingresos de gestión ordinaria. Ingresos tributarios del Haber de la "Cuenta del resultado económico patrimonial" aparece con signo negativo.</p> <p>209.El epígrafe 3.a.1) Ingresos de gestión ordinaria. Ingresos tributarios: impuestos propios del Haber de la "Cuenta del resultado económico patrimonial" aparece con signo negativo.</p> <p>210.El epígrafe 3.a.2) Ingresos de gestión ordinaria. Ingresos tributarios; impuestos cedidos del Haber de la "Cuenta del resultado económico patrimonial" aparece con signo negativo.</p> <p>211.El epígrafe 3.a.3) Ingresos de gestión ordinaria. Ingresos tributarios: tasas del Haber de la "Cuenta del resultado económico patrimonial" aparece con signo negativo.</p> <p>212.El epígrafe 3.a.4) Ingresos de gestión ordinaria. Ingresos tributarios: contribuciones especiales del Haber de la "Cuenta del resultado económico patrimonial" aparece con signo negativo.</p>

00038993

Tipología validaciones	Descripción de la validación
	213.El epígrafe 3.a.5) Ingresos de gestión ordinaria. Ingresos tributarios: otros ingresos tributarios del Haber de la "Cuenta del resultado económico patrimonial" aparece con signo negativo.
	214.El epígrafe 3.b) Ingresos de gestión ordinaria. Ingresos urbanísticos del Haber de la "Cuenta del resultado económico patrimonial" aparece con signo negativo.
	215.El epígrafe 4. Otros ingresos de gestión ordinaria del Haber de la "Cuenta del resultado económico patrimonial" aparece con signo negativo.
	216.El epígrafe 4.a) Otros ingresos de gestión ordinaria. Reintegros del Haber de la "Cuenta del resultado económico patrimonial" aparece con signo negativo.
	217.El epígrafe 4.b) Otros ingresos de gestión ordinaria. Trabajos realizados para la entidad del Haber de la "Cuenta del resultado económico patrimonial" aparece con signo negativo.
	218.El epígrafe 4.c) Otros ingresos de gestión ordinaria. Otros ingresos de gestión del Haber de la "Cuenta del resultado económico patrimonial" aparece con signo negativo.
	219.El epígrafe 4.c.1) Otros ingresos de gestión ordinaria. Otros ingresos de gestión: ingresos accesorios y otros de gestión corriente del Haber de la "Cuenta del resultado económico patrimonial" aparece con signo negativo.
	220.El epígrafe 4.c.2) Otros ingresos de gestión ordinaria. Otros ingresos de gestión: exceso de provisiones de riesgos y gastos del Haber de la "Cuenta del resultado económico patrimonial" aparece con signo negativo.
	221.El epígrafe 4.d) Otros ingresos de gestión ordinaria. Ingresos de participaciones en capital del Haber de la "Cuenta del resultado económico patrimonial" aparece con signo negativo.
	222.El epígrafe 4.e) Otros ingresos de gestión ordinaria. Ingresos de otros valores negociables y de Créditos del activo inmovilizado del Haber de la "Cuenta del resultado económico patrimonial" aparece con signo negativo.
	223.El epígrafe 4.f) Otros ingresos de gestión ordinaria. Otros intereses e ingresos asimilados del Haber de la "Cuenta del resultado económico patrimonial" aparece con signo negativo.
	224.El epígrafe 4.f.1) Otros ingresos de gestión ordinaria. Otros intereses e ingresos asimilados: otros intereses del Haber de la "Cuenta del resultado económico patrimonial" aparece con signo negativo.
	225.El epígrafe 4.f.2) Otros ingresos de gestión ordinaria. Otros intereses e ingresos asimilados: beneficios en inversiones financieras del Haber de la "Cuenta del resultado económico patrimonial" aparece con signo negativo.
	226.El epígrafe 4.g) Otros ingresos de gestión ordinaria. Diferencias positivas de cambio del Haber de la "Cuenta del resultado económico patrimonial" aparece con signo negativo.
	227.El epígrafe 4.h) Otros ingresos de gestión ordinaria. Ingresos de operaciones de intercambio financiero del Haber de la "Cuenta del resultado económico patrimonial" aparece con signo negativo.
	228.El epígrafe 5. Transferencias y subvenciones del Haber de la "Cuenta del resultado económico patrimonial" aparece con signo negativo.
	229.El epígrafe 5.a) Transferencias y subvenciones. Transferencias corrientes del Haber de la "Cuenta del resultado económico patrimonial" aparece con signo negativo.

Tipología validaciones	Descripción de la validación
	230.El epígrafe 5.b) Transferencias y subvenciones. Subvenciones corrientes del Haber de la "Cuenta del resultado económico patrimonial" aparece con signo negativo.
	231.El epígrafe 5.c) Transferencias y subvenciones. Transferencias de capital del Haber de la "Cuenta del resultado económico patrimonial" aparece con signo negativo.
	232.El epígrafe 5.d) Transferencias y subvenciones. Subvenciones de capital del Haber de la "Cuenta del resultado económico patrimonial" aparece con signo negativo.
	233.El epígrafe 6. Ganancias e ingresos extraordinarios del Haber de la "Cuenta del resultado económico patrimonial" aparece con signo negativo.
	234.El epígrafe 6.a) Ganancias e ingresos extraordinarios. Beneficios procedentes del inmovilizado del Haber de la "Cuenta del resultado económico patrimonial" aparece con signo negativo.
	235.El epígrafe 6.b) Ganancias e ingresos extraordinarios. Beneficios por operaciones de endeudamiento del Haber de la "Cuenta del resultado económico patrimonial" aparece con signo negativo.
	236.El epígrafe 6.c) Ganancias e ingresos extraordinarios. Ingresos extraordinarios del Haber de la "Cuenta del resultado económico patrimonial" aparece con signo negativo.
	237.El epígrafe 6.d) Ganancias e ingresos extraordinarios. Ingresos y beneficios de otros ejercicios del Haber de la "Cuenta del resultado económico patrimonial" aparece con signo negativo.

00038993

10.3.2 Validaciones en el modelo simplificado de la Instrucción de contabilidad local

Tipología validaciones	Descripción de la validación
1. Incumplimiento del principio de nivelación presupuestaria	<p>1.El importe de las Previsiones iniciales de la Liquidación del presupuesto de ingresos" es inferior a los Créditos iniciales de la Liquidación del presupuesto de gastos".</p> <p>2.El importe de las Modificaciones de las previsiones de la Liquidación del presupuesto de ingresos" es inferior a las Modificaciones de crédito de la Liquidación del presupuesto de gastos".</p> <p>3.El importe de las Previsiones definitivas de la Liquidación del presupuesto de ingresos" es inferior a los Créditos definitivos de la Liquidación del presupuesto de gastos".</p> <p>4.El total del activo del balance no coincide con total del pasivo.</p> <p>5.El total del epígrafe A) Inmovilizado del Activo del "Balance" no coincide con la suma de los epígrafe s A) I, A) II, A) III, A) IV</p> <p>6.El total del epígrafe A) I. Inversiones destinadas al uso general del Activo del Balance no coincide con la suma de los conceptos en los que se desglosa.</p> <p>7.El total del epígrafe A) II. Inmovilizaciones inmateriales del Activo del Balance no coincide con la suma de los conceptos en los que se desglosa.</p> <p>8.El total del epígrafe A) III. Inmovilizaciones materiales del Activo del Balance no coincide con la suma de los conceptos en los que se desglosa.</p> <p>9.El total del epígrafe A) IV. Patrimonio público del suelo del Activo del Balance no coincide con la suma de los conceptos en los que se desglosa.</p> <p>10.El total del epígrafe A) V. Inmovilizaciones financieras del Activo del Balance no coincide con la suma de los conceptos en los que se desglosa.</p> <p>11.El total del epígrafe C) Activo circulante del Activo del Balance no coincide con la suma de los epígrafe s C) I, C) II, C)III y C) IV</p>
2.Falta de coherencia en los estados contables	<p>12.El total del epígrafe C) I. Deudores del Activo del Balance no coincide con la suma de los conceptos en los que se desglosa.</p> <p>13.El total del epígrafe C) II. Inversiones financieras a corto plazo del Activo del Balance no coincide con la suma de los conceptos en los que se desglosa.</p> <p>14.El total del epígrafe A) Fondos propios del Pasivo del Balance no coincide con la suma de los epígrafe s A) I, A) II, A) III y A)IV</p> <p>15.El total del epígrafe A) I. Patrimonio del Pasivo del Balance no coincide con la suma de los conceptos en los que se desglosa.</p> <p>16.El total del epígrafe B) I. Deudas a largo plazo del Pasivo del Balance no coincide con la suma de los conceptos en los que se desglosa.</p> <p>17.El total del epígrafe C) Acreedores a corto plazo del Pasivo del Balance no coincide con la suma de los epígrafe s C) I,</p>

	<p>pasivo a c/p</p> <p>Falta de coherencia interna entre las partidas de gastos del resultado económico-patrimonial</p> <p>Falta de coherencia interna entre las partidas de ingresos del resultado económico-patrimonial</p> <p>Falta de coherencia interna en los datos del estado de liquidación del presupuesto: estado de gastos e ingresos</p> <p>Falta de consistencia interna en los datos del estado de la liquidación del presupuesto: el resultado presupuestario</p>	<p>C) II y C) III</p> <p>18.El total del epígrafe C) I. Deudas a corto plazo del Pasivo del Balance no coincide con la suma de los conceptos en los que se desglosa.</p> <p>19.El Ahorro o Desahorro de la Cuenta del resultado económico-patrimonial no coincide con la diferencia entre el total Haber y el total Debe.</p> <p>20.El total del epígrafe 2. Otros gastos de gestión ordinaria del Debe de la Cuenta del resultado económico-patrimonial no coincide con la suma de los conceptos en los que se desglosa.</p> <p>21.El total del epígrafe 4. Transferencias y subvenciones del Debe de la Cuenta del resultado económico-patrimonial no coincide con la suma de los conceptos en los que se desglosa.</p> <p>22.El total del epígrafe 5. Pérdidas y gastos extraordinarios del Debe de la Cuenta del resultado económico-patrimonial no coincide con la suma de los conceptos en los que se desglosa.</p> <p>23.El total del epígrafe 1. Ingresos de gestión ordinaria del Haber de la Cuenta del resultado económico-patrimonial no coincide con la suma de los conceptos en los que se desglosa.</p> <p>24.El total del epígrafe 2. Otros ingresos de gestión ordinaria del Haber de la Cuenta del resultado económico-patrimonial no coincide con la suma de los conceptos en los que se desglosa.</p> <p>25.El total del epígrafe 4. Transferencias y subvenciones del Haber de la Cuenta del resultado económico-patrimonial no coincide con la suma de los conceptos en los que se desglosa.</p> <p>26.El total del epígrafe 5. Ganancias e ingresos extraordinarios del Haber de la Cuenta del resultado económico-patrimonial no coincide con la suma de los conceptos en los que se desglosa.</p> <p>27.El importe de los Créditos definitivos de la Liquidación del presupuesto de gastos no coincide con la suma de los Créditos iniciales y las Modificaciones de Créditos aprobadas.</p> <p>28.El importe de las Obligaciones pendientes de pago a 31 de diciembre de la Liquidación del presupuesto de gastos no coincide con las Obligaciones reconocidas netas deducidos los Pagos.</p> <p>29.El importe de los Remanentes de crédito de la Liquidación del presupuesto de gastos no coincide con los Créditos definitivos deducidas las Obligaciones reconocidas netas.</p> <p>30.El importe de las Provisiones definitivas de la Liquidación del presupuesto de ingresos no coincide con la suma de las Provisiones iniciales y las Modificaciones de provisiones aprobadas.</p> <p>31.El importe de los Derechos reconocidos netos de la Liquidación del presupuesto de ingresos no coincide con los Derechos reconocidos deducidos los derechos anulados y los derechos cancelados</p> <p>32.El importe de los Derechos pendientes de cobro de la Liquidación del presupuesto de ingresos no coincide con los Derechos reconocidos netos deducida la Recaudación neta.</p> <p>33.El importe del Resultado Presupuestario del ejercicio del "Resultado presupuestario" no coincide con los Derechos reconocidos netos deducidas las Obligaciones reconocidas netas.</p> <p>34.El importe del Total operaciones no financieras del "Resultado presupuestario" no coincide con la suma de las Operaciones corrientes y las Otras operaciones no financieras.</p> <p>35.El importe del Resultado presupuestario del ejercicio no coincide con la suma del Total operaciones no financieras, activos financieros y pasivos financieros</p>
--	--	---

00038993

<p>36.El importe del Resultado presupuestario ajustado no coincide con la suma del Resultado presupuestario del ejercicio, los Créditos gastados financiados con remanente de tesorería para gastos generales, las desviaciones de financiación negativas del ejercicio, deducidas las desviaciones de financiación positivas del ejercicio.</p>		
<p>37.El importe de los Derechos reconocidos netos por Operaciones corrientes del "Resultado presupuestario" no coincide con la suma de los Derechos reconocidos netos de los capítulos 1 a 5 de la "Liquidación del presupuesto de ingresos".</p>		
<p>38.El importe de los Derechos reconocidos netos por Otras operaciones no financieras del "Resultado presupuestario" no coincide con la suma de los Derechos reconocidos netos de los capítulos 6 y 7 de la "Liquidación del presupuesto de ingresos".</p>		
<p>39.El importe de los Derechos reconocidos netos por Activos financieros del "Resultado presupuestario" no coincide con los Derechos reconocidos netos del capítulo 8 de la "Liquidación del presupuesto de ingresos".</p>		
<p>40.El importe de los Derechos reconocidos netos por Pasivos financieros del "Resultado presupuestario" no coincide con los Derechos reconocidos netos del capítulo 9 de la "Liquidación del presupuesto de ingresos".</p>	<p>Falta de coherencia interna en el estado de la liquidación del presupuesto: entre el resultado presupuestario y el estado de gastos e ingresos</p>	
<p>41.El importe de las Obligaciones reconocidas netas por Operaciones corrientes del "Resultado presupuestario" no coincide con la suma de las Obligaciones reconocidas netas de los capítulos 1 a 4 de la "Liquidación del presupuesto de gastos".</p>		
<p>42.El importe de las Obligaciones reconocidas netas por Otras operaciones no financieras del "Resultado presupuestario" no coincide con la suma de las Obligaciones reconocidas netas de los capítulos 6 y 7 de la "Liquidación del presupuesto de gastos".</p>		
<p>43.El importe de las Obligaciones reconocidas netas por Activos financieros del "Resultado presupuestario" no coincide con las Obligaciones reconocidas netas del capítulo 8 de la "Liquidación del presupuesto de gastos".</p>		
<p>44.El importe de las Obligaciones reconocidas netas por Pasivos financieros del "Resultado presupuestario" no coincide con las Obligaciones reconocidas netas del capítulo 9 de la "Liquidación del presupuesto de gastos".</p>		
<p>45.El Total obligaciones de los siguientes años presupuestarios relacionado en las "Obligaciones de presupuestos cerrados" de la Memoria no coincide con la suma de las obligaciones pendientes de pago a 1 de enero, las modificaciones al saldo inicial y las anulaciones</p>		
<p>46.El importe de las Obligaciones pendientes de pago a 31 de diciembre de los siguientes años presupuestarios relacionado en las "Obligaciones de presupuestos cerrados" de la Memoria no coincide con el Total de obligaciones deducidas las Prescripciones y los pagos realizados</p>		
<p>47.El importe de los Derechos pendientes de cobro a 31 de diciembre de los siguientes años presupuestarios relacionado en "Derechos a cobrar de presupuestos cerrados. Derechos extinguidos" de la Memoria, no coincide con los Derechos pendientes de cobro a 1 de enero de "Derechos a cobrar de presupuestos cerrados. Derechos anulados" de la Memoria, deducidas las Modificaciones al saldo inicial del "Derechos a cobrar de presupuestos cerrados. Derechos anulados", el Total derechos anulados de "Derechos a cobrar de presupuestos cerrados. Derechos anulados", el Total derechos cancelados y la Recaudación del "Derechos a cobrar de presupuestos cerrados. Derechos extinguidos".</p>	<p>Falta de coherencia interna en la memoria: las obligaciones y derechos de ejercicios cerrados</p>	
<p>48.El importe de los Derechos pendientes de cobro a 31 de diciembre de los "Derechos a cobrar de presupuestos cerrados. Derechos extinguidos" de la Memoria no coincide con la suma del Debe de la cuenta (431) Deudores por</p>		

	<p>derechos reconocidos. Presupuestos de ingresos cerrados del "Balance de comprobación", deducida la suma del Haber de las cuentas (431) Deudores por derechos reconocidos. Presupuestos de ingresos cerrados. (434) Derechos anulados de presupuestos cerrados y (439) Derechos cancelados de presupuestos cerrados.</p> <p>49.El importe de los Derechos pendientes de cobro del "Remanente de tesorería" de la Memoria no coincide con la suma de los Derechos pendientes de cobro del presupuesto corriente, los Derechos pendiente de cobro de presupuestos cerrados y los Derechos pendientes de cobro de operaciones no presupuestarias, deducidos los Cobros realizados pendientes de aplicación definitiva.</p> <p>50.El importe de las Obligaciones pendientes de pago del "Remanente de tesorería" de la Memoria no coincide con la suma de las Obligaciones pendientes de pago del presupuesto corriente, las Obligaciones pendiente de pago de presupuestos cerrados y las Obligaciones pendientes de pago de operaciones no presupuestarias, deducidos los Pagos realizados pendientes de aplicación definitiva.</p> <p>51.El importe del Remanente de tesorería total del "Remanente de tesorería" de la Memoria no coincide con la suma de los Fondos líquidos y los Derechos pendientes de cobro, deducidas las Obligaciones pendientes de pago.</p> <p>52.El importe del Remanente de tesorería para gastos generales del "Remanente de tesorería" de la Memoria no coincide con el Remanente de tesorería total deducidos los Saldos de dudoso cobro y el Exceso de financiación afectada.</p> <p>53.El Total pendiente a 1 de enero de las siguientes deudas relacionado en el "Estado de la deuda. Capitales. Deudas en moneda nacional" de la Memoria no coincide con la suma del Pendiente a 1 de enero a largo plazo y el Pendiente a 1 de enero a corto plazo.</p> <p>54.El Total pendiente a 31 de diciembre de las siguientes deudas relacionado en el "Estado de la deuda. Capitales. Deudas en moneda nacional" de la Memoria no coincide con la suma del Pendiente a 31 de diciembre a largo plazo y el Pendiente a 31 de diciembre a corto plazo.</p> <p>55.El Total pendiente a 31 de diciembre de las siguientes deudas relacionado en el "Estado de la deuda. Capitales. Deudas en moneda nacional" de la Memoria no coincide con el Total pendiente a 1 de enero más las Creaciones, deducidas las Amortizaciones y otras disminuciones.</p> <p>56.El Total pendiente a 1 de enero de las siguientes deudas relacionado en el "Estado de la deuda. Capitales. Deudas en moneda distinta del euro" de la Memoria no coincide con la suma del Pendiente a 1 de enero a largo plazo y el Pendiente a 1 de enero a corto plazo.</p> <p>57.El Total pendiente a 31 de diciembre de las siguientes deudas relacionado en el "Estado de la deuda. Capitales. Deudas en moneda distinta del euro" de la Memoria no coincide con la suma del Pendiente a 31 de diciembre a largo plazo y el Pendiente a 31 de diciembre a corto plazo.</p> <p>58.El Total pendiente a 31 de diciembre de las siguientes deudas relacionado en el "Estado de la deuda. Capitales. Deudas en moneda distinta del euro" de la Memoria no coincide con el Total pendiente a 1 de enero más las Creaciones, deducidas las Diferencias de cambio y las Amortizaciones y otras disminuciones.</p> <p>59.El Saldo final de las siguientes cuentas relacionado en "Tresorería" de la Memoria no coincide con la suma del Saldo inicial y los Cobros, deducidos los Pagos.</p> <p>60.El Total modificaciones de las "Modificaciones de crédito" de la Memoria no coincide con la suma de cada una las modificaciones relacionadas.</p>
	<p>Falta de coherencia interna en la memoria: el remanente de tesorería</p>
	<p>Falta de coherencia interna en la memoria: el endeudamiento</p>
	<p>Falta de coherencia interna en la Memoria: el estado de tesorería</p>
	<p>Falta de coherencia interna en la Memoria: el estado de las modificaciones de crédito</p>

<p>Falta de coherencia interna en la Memoria: las desviaciones de financiación</p>	<p>61.El total de las Desviaciones de financiación del ejercicio positivas de los "Gastos con financiación afectada. Desviaciones de financiación " de la Memoria no coincide la suma de las Desviaciones de financiación del ejercicio con signo positivo de los "Gastos con financiación afectada. Información de cada unidad de gasto. D) Desviaciones de financiación por agentes" de la Memoria.</p> <p>62.El total de las Desviaciones de financiación del ejercicio negativas de los "Gastos con financiación afectada. Desviaciones de financiación " de la Memoria no coincide la suma de las Desviaciones de financiación del ejercicio con signo negativo de los "Gastos con financiación afectada. Información de cada unidad de gasto. D) Desviaciones de financiación por agentes" de la Memoria.</p> <p>63.El total de las Desviaciones de financiación acumuladas positivas de los "Gastos con financiación afectada. Desviaciones de financiación " de la Memoria no coincide la suma de las Desviaciones financiación acumuladas con signo positivo de los "Gastos con financiación afectada. Información de cada unidad de gasto. D) Desviaciones de financiación por agentes" de la Memoria.</p> <p>64.El total de las Desviaciones de financiación acumuladas negativas de los "Gastos con financiación afectada. Desviaciones de financiación " de la Memoria no coincide la suma de las Desviaciones de financiación acumuladas con signo negativo de los "Gastos con financiación afectada. Información de cada unidad de gasto. D) Desviaciones de financiación por agentes" de la Memoria.</p> <p>65.El importe del Exceso de financiación afectada del "Remanente de tesorería" de la Memoria no coincide con el total de las Desviaciones de financiación acumuladas positivas de los "Gastos con financiación afectada. Desviaciones de financiación " de la Memoria.</p> <p>66.El total del epígrafe A) IV. Resultados del ejercicio del Pasivo del Balance no coincide con el Ahorro o Desahorro de la Cuenta del resultado económico-patrimonial.</p>
<p>Falta de coherencia entre el balance y la memoria: los acreedores por operaciones pendientes de aplicar al presupuesto</p>	<p>67.El total del importe de los "Acreedores por operaciones pendientes de aplicar a presupuesto" de la Memoria no coincide con la suma del Haber de la cuenta (413) Acreedores por operaciones pendientes de aplicar a presupuesto del "Balance de comprobación".</p>
<p>Falta de coherencia entre el balance y la memoria: el remanente de tesorería-dudoso cobro</p>	<p>68.El importe de los Saldos de dudoso cobro del "Remanente de tesorería" de la Memoria es inferior al saldo de la cuenta (490) Provisión para insolvencia del "Balance de comprobación".</p>
<p>Falta de coherencia entre el balance y el estado de la liquidación del presupuesto</p>	<p>69.El importe de las Obligaciones pendientes de pago a 31 de diciembre de la Liquidación del presupuesto de gastos" no coincide con el saldo de la cuenta (400) Acreedores por obligaciones reconocidas. Presupuesto de gastos corriente del Balance de comprobación"</p> <p>70.El importe de los Derechos pendientes de cobro a 31 de diciembre de la "Liquidación del presupuesto de ingresos" no coincide con la suma del Debe de la cuenta (430) Deudores por derechos reconocidos. Presupuesto de ingresos corriente del "Balance de comprobación"</p>
<p>Falta de coherencia entre el estado de la liquidación del presupuesto y la memoria: las desviaciones de financiación</p>	<p>71.El importe de las Desviaciones de financiación positivas del ejercicio del "Resultado presupuestario" no coincide con el total de las Desviaciones de financiación del ejercicio positivas de los "Gastos con financiación afectada" de la Memoria.</p> <p>72.El importe de las Desviaciones de financiación negativas del ejercicio del "Resultado presupuestario" no coincide con el total de las Desviaciones de financiación del ejercicio negativas de los "Gastos con financiación afectada" de la Memoria.</p>

	<p>Falta de coherencia entre el estado de la liquidación del presupuesto y la memoria: el estado de las modificaciones de crédito</p> <p>Falta de coherencia entre el estado de la liquidación del presupuesto y la memoria: el estado de remanentes de crédito</p>	<p>73.El Total modificaciones de las "Modificaciones de crédito" de la Memoria no coincide el total de las Modificaciones de crédito de la "Liquidación del presupuesto de gastos".</p> <p>74.La suma de los Remanentes de crédito comprometidos, incorporables y no incorporables, y los Remanentes de crédito no comprometidos, incorporables y no incorporables, de los "Remanentes de crédito" de la Memoria no coincide con el total de los Remanentes de crédito de la "Liquidación del presupuesto de gastos".</p> <p>75.El importe de los Derechos pendientes de cobro del presupuesto corriente del "Remanente de tesorería" de la Memoria no coincide con el total de los Derechos pendientes de cobro a 31 de diciembre de la "Liquidación del presupuesto de ingresos".</p> <p>76.El importe de los Derechos pendientes de cobro de presupuestos cerrados del "Remanente de tesorería" de la Memoria no coincide con el total de los Derechos pendientes de cobro a 31 de diciembre de los "Derechos a cobrar de presupuestos cerrados" de la Memoria.</p> <p>77.El importe de las Obligaciones pendientes de pago del presupuesto corriente del "Remanente de tesorería" de la Memoria no coincide con las Obligaciones pendientes de pago a 31 de diciembre de la "Liquidación del presupuesto de gastos".</p> <p>78.El importe de las Obligaciones pendientes de pago de presupuestos cerrados del "Remanente de Tesorería" de la Memoria no coinciden con las Obligaciones pendientes de pago a 31 de diciembre de las "Obligaciones de presupuestos cerrados" de la Memoria.</p> <p>79.El balance contiene todos los campos en blanco o a cero.</p>
<p>3. Falta de integridad en la Cuenta General</p>	<p>Falta de integridad del balance</p> <p>Falta de integridad del resultado económico-patrimonial</p> <p>Falta de integridad del estado de la liquidación del presupuesto</p> <p>Falta de integridad de la memoria: el estado de tesorería</p> <p>Falta de integridad de la memoria: el estado de la deuda</p> <p>Falta de integridad de la memoria: el remanente de tesorería</p> <p>Falta de integridad de la memoria: el estado de operaciones no presupuestarias</p>	<p>80.La cuenta del resultado económico-patrimonial contiene todos los campos en blanco o a cero.</p> <p>81.La liquidación del presupuesto de gastos contiene todos los campos en blanco o a cero.</p> <p>82.La liquidación del presupuesto de ingresos contiene todos los campos en blanco o a cero.</p> <p>83.El estado del resultado presupuestario contiene todos los campos en blanco o a cero.</p> <p>84.No se ha cumplimentado la información descriptiva del punto 12.a) Tesorería de la Memoria.</p> <p>85.No se ha cumplimentado la información descriptiva del punto 14. Endeudamiento de la Memoria.</p> <p>86.El estado 16.b) Acreedores de la Memoria contiene todos sus campos en blanco o a cero.</p> <p>87.No se ha cumplimentado la información descriptiva del punto 19.e) Remanente de Tesorería de la Memoria.</p> <p>88.El estado 16.a) Deudores de la Memoria contiene todos sus campos en blanco o a cero.</p> <p>89.El epígrafe A) 1.1. Inversiones destinadas al uso general. Terrenos y bienes naturales del Activo del Balance aparece con signo negativo.</p> <p>90.El epígrafe A) 1.2. Inversiones destinadas al uso general. Infraestructuras y bienes destinados al uso general del Activo del Balance aparece con signo negativo.</p>
<p>4. Errores contables en el balance y en la cuenta del resultado económico-patrimonial</p>	<p>Cuentas del activo del balance con erróneo saldo negativo</p>	

91.El epígrafe A) I.3. Inversiones destinadas al uso general. Bienes comunales del Activo del Balance aparece con signo negativo.
92.El epígrafe A) I.4. Inversiones destinadas al uso general. Bienes del Patrimonio histórico aparece con signo negativo.
93.El epígrafe A) II. Inmovilizaciones inmateriales del Activo del Balance aparece con signo negativo.
94.El epígrafe A) II.1. Inmovilizaciones inmateriales. Inmovilizado inmaterial del Activo del Balance aparece con signo negativo
95.El epígrafe A) III. Inmovilizaciones materiales del Activo del Balance aparece con signo negativo.
96.El epígrafe A) III.1. Inmovilizaciones materiales. Terrenos y construcciones del Activo del Balance aparece con signo negativo.
97.El epígrafe A) III.2. Inmovilizaciones materiales. Instalaciones técnicasdel Activo del Balance aparece con signo negativo.
98.El epígrafe A) III.3. Inmovilizaciones materiales. Maquinaria y utililaje del Activo del Balance aparece con signo negativo.
99.El epígrafe A) III.4. Inmovilizaciones materiales. Otro inmovilizado del Activo del Balance aparece con signo negativo.
100.El epígrafe A) IV. Patrimonio público del suelo del Activo del Balance aparece con signo negativo.
101.El epígrafe A) IV.1. Patrimonio público del suelo. Terrenos y construcciones del Activo del Balance aparece con signo negativo.
102.El epígrafe A) IV.2. Patrimonio público del suelo. Aprovechamientos urbanísticos del Activo del Balance aparece con signo negativo.
103.El epígrafe A) IV.3. Patrimonio público del suelo. Otros bienes y derechos del Activo del Balance aparece con signo negativo.
104.El epígrafe A) V. Inmovilizaciones financieras del Activo del Balance aparece con signo negativo.
105.El epígrafe A) V.1. Inversiones financieras. Inversiones financieras permanentes del Activo del Balance aparece con signo negativo.
106.El epígrafe A) V.2. Inversiones financieras. Fianzas y depósitos constituidos del Activo del Balance aparece con signo negativo.
107.El epígrafe A) Inmovilizado del Activo del Balance aparece con signo negativo.
108.El epígrafe B) Gastos a distribuir en varios ejercicios del Activo del Balance aparece con signo negativo.
109.El epígrafe C) I. Deudores del Activo del Balance aparece con signo negativo.
110.El epígrafe C) I.1. Deudores. Deudores presupuestarios del Activo del Balance aparece con signo negativo.
111.El epígrafe C) I.2. Deudores. Deudores no presupuestarios del Activo del Balance aparece con signo negativo.
112.El epígrafe C) I.3. Deudores. Administraciones Públicas del Activo del Balance aparece con signo negativo.
113.El epígrafe C) I.4. Deudores. Otros deudores del Activo del Balance aparece con signo negativo.
114.El epígrafe C) II. Inversiones financieras a corto plazo del Activo del Balance aparece con signo negativo.

	<p>115.El epígrafe C) II.1. Inversiones financieras a corto plazo. Inversiones financieras temporales del Activo del Balance aparece con signo negativo.</p> <p>116.El epígrafe C) III. Tesorería del Activo del Balance aparece con signo negativo.</p> <p>117.El epígrafe C) IV. Ajustes por periodificación del Activo del Balance aparece con signo negativo.</p> <p>118.El epígrafe C) Activo circulante del Activo del Balance aparece con signo negativo.</p> <p>119.El epígrafe A) I.2. Patrimonio. Patrimonio recibido en adscripción del Pasivo del Balance aparece con signo negativo.</p> <p>120.El epígrafe A) I.3. Patrimonio. Patrimonio recibido en cesión del Pasivo del Balance aparece con signo negativo.</p> <p>121.El epígrafe A) II. Reservas del Pasivo del Balance aparece con signo negativo.</p> <p>122.El epígrafe B) I.1. Deudas a largo plazo. Préstamos y otras deudas del Pasivo del Balance aparece con signo negativo.</p> <p>123.El epígrafe B) I.2. Deudas a largo plazo. Fianzas y depósitos recibidos del Pasivo del Balance aparece con signo negativo.</p> <p>124.El epígrafe C) I.1. Deudas a corto plazo. Préstamos y otras deudas del Pasivo del Balance aparece con signo negativo.</p> <p>125.El epígrafe C) I.2. Deudas a corto plazo. Deudas por intereses del Pasivo del Balance aparece con signo negativo.</p> <p>126.El epígrafe C) II.1. Acreedores. Acreedores presupuestarios del Pasivo del Balance aparece con signo negativo.</p> <p>127.El epígrafe C) II.2. Acreedores. Acreedores no presupuestarios del Pasivo del Balance aparece con signo negativo.</p> <p>128.El epígrafe C) II.3. Acreedores. Administraciones Públicas del Pasivo del Balance aparece con signo negativo.</p> <p>129.El epígrafe C) II.4. Acreedores. Otros acreedores del Pasivo del Balance aparece con signo negativo.</p> <p>130.El epígrafe C) II.5. Acreedores. Fianzas y depósitos recibidos del Pasivo del Balance aparece con signo negativo.</p> <p>131.El epígrafe C) III. Ajustes por periodificación del Pasivo del Balance aparece con signo negativo.</p> <p>132.El epígrafe 1. Gastos de personal del Debe de la Cuenta del resultado económico-patrimonial aparece con signo negativo</p> <p>133.El epígrafe 2. Otros gastos de gestión ordinaria del Debe de la Cuenta del resultado económico-patrimonial aparece con signo negativo.</p> <p>134.El epígrafe 2.a) Otros gastos de gestión ordinaria. Servicios exteriores del Debe de la Cuenta del resultado económico-patrimonial aparece con signo negativo.</p> <p>135.El epígrafe 2.b) Otros gastos de gestión ordinaria. Dotaciones para amortizaciones de inmovilizado del Debe de la Cuenta del resultado económico-patrimonial aparece con signo negativo.</p> <p>136.El epígrafe 2.c) Otros gastos de gestión ordinaria. Pérdidas y provisiones de Créditos del Debe de la Cuenta del resultado económico-patrimonial aparece con signo negativo.</p> <p>137.El epígrafe 2.d) Otros gastos de gestión ordinaria. Otros gastos del Debe de la Cuenta del resultado económico-patrimonial aparece con signo negativo.</p>
<p>Cuentas del pasivo del balance con erróneo saldo negativo</p>	
<p>Partidas de gastos con erróneo saldo negativo en el resultado económico-patrimonial</p>	

00038993

	<p>138.El epígrafe 3. Gastos financieros del Debe de la Cuenta del resultado económico-patrimonial aparece con signo negativo.</p> <p>139.El epígrafe 4. Transferencias y subvenciones del Debe de la Cuenta del resultado económico-patrimonial aparece con signo negativo.</p> <p>140.El epígrafe 4.a) Transferencias y subvenciones. Transferencias y subvenciones corrientes del Debe de la Cuenta del resultado económico-patrimonial aparece con signo negativo.</p> <p>141.El epígrafe 4.b) Transferencias y subvenciones. Transferencias y subvenciones de capital del Debe de la Cuenta del resultado económico-patrimonial aparece con signo negativo.</p> <p>142.El epígrafe 5. Pérdidas y gastos extraordinarios del Debe de la Cuenta del resultado económico-patrimonial aparece con signo negativo.</p> <p>143.El epígrafe 5.a) Pérdidas y gastos extraordinarios. Pérdidas procedentes de inmovilizado del Debe de la Cuenta del resultado económico-patrimonial aparece con signo negativo.</p> <p>144.El epígrafe 5.b) Pérdidas y gastos extraordinarios. Modificación de obligaciones y derechos de presupuestos cerrados del Debe de la Cuenta del resultado económico-patrimonial aparece con signo negativo.</p> <p>145.El epígrafe 5.c) Pérdidas y gastos extraordinarios. Gastos excepcionales del Debe de la Cuenta del resultado económico-patrimonial aparece con signo negativo.</p> <p>146.El epígrafe 1. Ingresos de gestión ordinaria del Haber de la Cuenta del resultado económico-patrimonial aparece con signo negativo.</p> <p>147.El epígrafe 1.a) Ingresos de gestión ordinaria. Impuestos directos del Haber de la Cuenta del resultado económico-patrimonial aparece con signo negativo.</p> <p>148.El epígrafe 1.b) Ingresos de gestión ordinaria. Impuestos indirectos del Haber de la Cuenta del resultado económico-patrimonial aparece con signo negativo.</p> <p>149.El epígrafe 1.c) Ingresos de gestión ordinaria. Tasas, precios públicos y contribuciones especiales del Haber de la "Cuenta del resultado económico-patrimonial" aparece con signo negativo</p> <p>150.El epígrafe 1.d) Ingresos de gestión ordinaria. Ingresos urbanísticos del Haber de la Cuenta del resultado económico-patrimonial aparece con signo negativo.</p> <p>151.El epígrafe 2. Otros ingresos de gestión ordinaria del Haber de la Cuenta del resultado económico-patrimonial aparece con signo negativo.</p> <p>152.El epígrafe 2.a) Otros ingresos de gestión ordinaria. Reintegros del Haber de la Cuenta del resultado económico-patrimonial aparece con signo negativo.</p> <p>153.El epígrafe 2.b) Otros ingresos de gestión ordinaria. Trabajos realizados para la entidad del Haber de la Cuenta del resultado económico-patrimonial aparece con signo negativo.</p> <p>154.El epígrafe 2.c) Otros ingresos de gestión ordinaria. Otros ingresos del Haber de la Cuenta del resultado económico-patrimonial aparece con signo negativo.</p> <p>155.El epígrafe 3. Ingresos financieros del Haber de la Cuenta del resultado económico-patrimonial aparece con signo negativo.</p> <p>156.El epígrafe 4. Transferencias y subvenciones del Haber de la Cuenta del resultado económico-patrimonial aparece</p>
<p>Partidas de ingresos con erróneo saldo negativo en la cuenta del resultado económico-patrimonial</p>	

con signo negativo.
157.El epígrafe 4.a) Transferencias y subvenciones. Transferencias y subvenciones corrientes del Haber de la Cuenta del resultado económico-patrimonial aparece con signo negativo.
158.El epígrafe 4.b) Transferencias y subvenciones. Transferencias y subvenciones de capital del Haber de la Cuenta del resultado económico-patrimonial aparece con signo negativo.
159.El epígrafe 5. Ganancias e ingresos extraordinarios del Haber de la Cuenta del resultado económico-patrimonial aparece con signo negativo.
160.El epígrafe 5.a) Ganancias e ingresos extraordinarios. Beneficios procedentes del inmovilizado del Haber de la Cuenta del resultado económico-patrimonial aparece con signo negativo.
161.El epígrafe 5.b) Ganancias e ingresos extraordinarios. Modificación de obligaciones y derechos de presupuestos cerrados del Haber de la Cuenta del resultado económico-patrimonial aparece con signo negativo.
162.El epígrafe 5.c) Ganancias e ingresos extraordinarios. Ingresos excepcionales del Haber de la Cuenta del resultado económico-patrimonial aparece con signo negativo.

00038993

10.3.3 Validaciones en el modelo básico de la Instrucción de contabilidad local

Tipología validaciones		Descripción de la validación
1. Incumplimiento del principio de nivelación presupuestaria	Incumplimiento del principio de nivelación presupuestaria	<p>1.El importe de las Previsiones iniciales de la Liquidación del presupuesto de ingresos es inferior a los Créditos iniciales de la Liquidación del presupuesto de gastos.</p> <p>2.El importe de las Modificaciones de las previsiones de la Liquidación del presupuesto de ingresos es inferior a las Modificaciones de crédito de la Liquidación del presupuesto de gastos.</p> <p>3.El importe de las Previsiones definitivas de la Liquidación del presupuesto de ingresos es inferior a los Créditos definitivos de la Liquidación del presupuesto de gastos.</p> <p>4.El importe de los Créditos definitivos de la Liquidación del presupuesto de gastos no coincide con la suma de los Créditos iniciales y las Modificaciones de Créditos aprobadas.</p> <p>5.El importe de las Obligaciones pendientes de pago a 31 de diciembre de la Liquidación del presupuesto de gastos no coincide con las Obligaciones reconocidas netas deducidos los Pagos realizados netos.</p> <p>6.El importe del Remanente de crédito de la Liquidación del presupuesto de gastos no coincide con los Créditos definitivos deducidas las Obligaciones reconocidas netas.</p> <p>7.El importe de las Previsiones definitivas de la Liquidación del presupuesto de ingresos no coincide con la suma de las Previsiones iniciales y las Modificaciones de previsiones aprobadas.</p> <p>8.El importe de los Derechos pendientes de cobro de la Liquidación del presupuesto de ingresos no coincide con los Derechos reconocidos netos deducida la Recaudación neta.</p> <p>9.El importe del Resultado presupuestario del ejercicio no coincide con los Derechos reconocidos netos deducidas las Obligaciones reconocidas netas.</p> <p>10.El importe del Total operaciones no financieras del Resultado presupuestario no coincide con la suma por Operaciones corrientes y por Otras operaciones no financieras.</p> <p>11.El importe del Resultado presupuestario del ejercicio no coincide con la suma por el Total operaciones no financieras y por Activos financieros deducidos los Pasivos financieros.</p> <p>12.El importe de los Derechos reconocidos netos por Operaciones corrientes del Resultado presupuestario no coincide con la suma de los Derechos reconocidos netos de los capítulos 1 a 5 de la Liquidación del presupuesto de ingresos.</p> <p>13.El importe de los Derechos reconocidos netos por Otras operaciones no financieras del Resultado presupuestario no coincide con la suma de los Derechos reconocidos netos de los capítulos 6 y 7 de la Liquidación del presupuesto de ingresos.</p> <p>14.El importe de los Derechos reconocidos netos por Activos financieros del Resultado presupuestario no coincide con los Derechos reconocidos netos del capítulo 8 de la Liquidación del presupuesto de ingresos.</p> <p>15.El importe de los Derechos reconocidos netos por Pasivos financieros del Resultado presupuestario no coincide con los Derechos reconocidos netos del capítulo 9 de la Liquidación del presupuesto de ingresos.</p>
2.Falta de coherencia en los estados contables	Falta de coherencia interna en el estado de la liquidación del presupuesto: el resultado presupuestario	<p>Falta de coherencia interna en el estado de la liquidación del presupuesto: estado de gastos e ingresos</p>
	Falta de coherencia interna en el estado de la liquidación del presupuesto: entre el resultado presupuestario y el estado de gastos e ingresos	

<p>16.El importe de las Obligaciones reconocidas netas por Operaciones corrientes del Resultado presupuestario no coincide con la suma de las Obligaciones reconocidas netas de los capítulos 1 a 4 de la Liquidación del presupuesto de gastos.</p> <p>17.El importe de las Obligaciones reconocidas netas por Otras operaciones no financieras no financieras del Resultado presupuestario no coincide con la suma de las Obligaciones reconocidas netas de los capítulos 6 y 7 de la Liquidación del presupuesto de gastos.</p> <p>18.El importe de las Obligaciones reconocidas netas por Activos financieros del Resultado presupuestario no coincide con las Obligaciones reconocidas netas del capítulo 8 de la Liquidación del presupuesto de gastos.</p> <p>19.El importe de las Obligaciones reconocidas netas por Pasivos financieros del Resultado presupuestario no coincide con las Obligaciones reconocidas netas del capítulo 9 de la Liquidación del presupuesto de gastos.</p> <p>20.El importe del Total obligaciones de los siguientes años presupuestarios relacionado en la información sobre ejecución presupuestaria. Obligaciones de presupuestos cerrados no coincide con la suma de las Obligaciones pendientes de pago a 1 de enero y las Rectificaciones y bajas.</p> <p>21.El importe de las Obligaciones pendiente de pago a 31 de diciembre de los siguientes años presupuestarios relacionado en la información sobre ejecución presupuestaria. Obligaciones de presupuestos cerrados no coincide con el Total obligaciones menos los Pagos realizados.</p> <p>22.El importe de los Derechos a cobrar totales de los siguientes años presupuestarios relacionado en la información sobre ejecución presupuestaria. Derechos a cobrar de presupuesto cerrados no coincide con los Derechos pendientes de cobro a 1 de enero más las rectificaciones y bajas</p> <p>23.El importe de los Derechos pendientes de cobro a 31 de diciembre de los siguientes años presupuestarios relacionado en la información sobre ejecución presupuestaria. Derechos a cobrar de presupuesto cerrados no coincide con los Derechos a cobrar totales menos la Recaudación.</p> <p>24.Los Derechos pendientes de cobro de la información sobre remanente de Tesorería no coincide con la suma de los Derechos pendientes de cobro del presupuesto corriente, los derechos pendientes de cobro de presupuestos cerrados y los derechos pendientes de cobro de operaciones no presupuestarias, deducidos los cobros realizados pendientes de aplicación definitiva.</p> <p>25.Las Obligaciones pendientes de pago de la información sobre el remanente de tesorería no coincide con la suma de las Obligaciones pendientes de pago del presupuesto corriente, de cerrados y de operaciones no presupuestarias, deducidos los pagos realizados pendientes de aplicación definitiva.</p> <p>26.El importe del Remanente de Tesorería total de la información sobre el remanente de tesorería no coincide con la suma de los Fondos líquidos y los Derechos pendientes de cobro deducidas las Obligaciones pendiente de pago.</p> <p>27.El importe del Remanente de Tesorería para gastos generales de la información sobre el remanente de tesorería no coincide con el Remanente de Tesorería total menos los Saldos de dudoso cobro y el Exceso de financiación afectada.</p> <p>28.El Saldo pendiente de cancelar a 31 de diciembre de la información sobre endeudamiento no coincide con la suma del Saldo pendiente de cancelar a 1 de enero más las Altas del ejercicio menos las Cancelaciones del ejercicio.</p>	<p>Falta de coherencia interna en la memoria: las obligaciones y los derechos de ejercicios cerrados</p>	<p>Falta de coherencia interna en la memoria: el remanente de tesorería</p>	<p>Falta de coherencia interna en la memoria: el endeudamiento</p>
--	--	---	--

00038993

3. Falta de integridad en la Cuenta General	Falta de integridad del estado de la liquidación del presupuesto Falta de integridad de la memoria: el estado de tesorería Falta de integridad de la memoria: el estado de la deuda Falta de integridad de la memoria: el estado de operaciones no presupuestarias	29.La información sobre ejecución presupuestaria contiene todos los campos en blanco o a cero 30.La información sobre Tesorería contiene todos los campos en blanco o a cero 31.La información sobre endeudamiento contiene todos los campos en blanco o a cero 32.La información sobre operaciones no presupuestarias contiene todos los campos en blanco o a cero
---	---	--