

PROYECTO DE ACTUACIÓN PARA LA DECLARACIÓN DE INTERÉS AUTONÓMICO DEL ÁREA LOGÍSTICA DE ANTEQUERA.

Promotor:



Agencia Pública de Puertos de Andalucía  
CONSEJERÍA DE FOMENTO Y VIVIENDA

TÍTULO:

PROYECTO DE ACTUACIÓN PARA LA DECLARACIÓN DE INTERÉS AUTONÓMICO  
DEL ÁREA LOGÍSTICA DE ANTEQUERA.

Documento nº 2: PLANOS DE INFORMACIÓN  
Documento nº3: PLANOS DE ORDENACIÓN

ORGANISMO:

AGENCIA PÚBLICA DE PUERTOS DE ANDALUCIA

FECHA  
REDACCIÓN:  
JULIO 2014

DE  
EJEMPLAR:  
1

TOMO:  
3

DE:

3

Promotor



Agencia Pública de Puertos de Andalucía  
CONSEJERÍA DE FOMENTO Y VIVIENDA

**PROYECTO DE ACTUACIÓN PARA LA DECLARACIÓN DE INTERÉS AUTONÓMICO DEL ÁREA LOGÍSTICA DE ANTEQUERA.**

**CONTENIDO**

**TOMO I:**

- Documento nº 1: MEMORIA
- Documento nº 4: NORMAS URBANÍSTICAS
- Documento nº 5: PLAN FUNCIONAL
- Documento nº 6: ESTUDIO PAISAJÍSTICO
- Documento nº 8: ANEXOS Y APÉNDICES

**TOMO II:**

- Documento nº 7: ESTUDIO DE IMPACTO AMBIENTAL

**TOMO III:**

- Documento nº 2: PLANOS DE INFORMACIÓN
- Documento nº 3: PLANOS DE ORDENACIÓN

00066503

Promotor



Agencia Pública de Puertos de Andalucía  
CONSEJERÍA DE FOMENTO Y VIVIENDA

PROYECTO DE ACTUACIÓN PARA LA DECLARACIÓN DE INTERÉS AUTONÓMICO DEL ÁREA LOGÍSTICA DE ANTEQUERA.

DOCUMENTO Nº 2: PLANOS DE INFORMACIÓN

Promotor



Agencia Pública de Puertos de Andalucía  
CORPORACIÓN DE FOMENTO Y VIVIENDA

PROYECTO DE ACTUACIÓN PARA LA DECLARACIÓN DE INTERÉS AUTONÓMICO DEL ÁREA LOGÍSTICA DE ANTEQUERA.

**PLANOS DE INFORMACIÓN.**

- Plano 5.1.- Localización y delimitación sobre ortofoto.
- Plano 5.2.- Situación en el planeamiento territorial y urbanístico vigentes.
- Plano 5.3.1.- Topografía.
- Plano 5.3.2.- Pendientes.
- Plano 5.4.- Parcelario catastral.
- Plano 5.5.- Red viaria y comunicaciones.
- Plano 5.6.- Infraestructuras de servicio.
- Plano 5.7.- Servidumbres y afecciones.

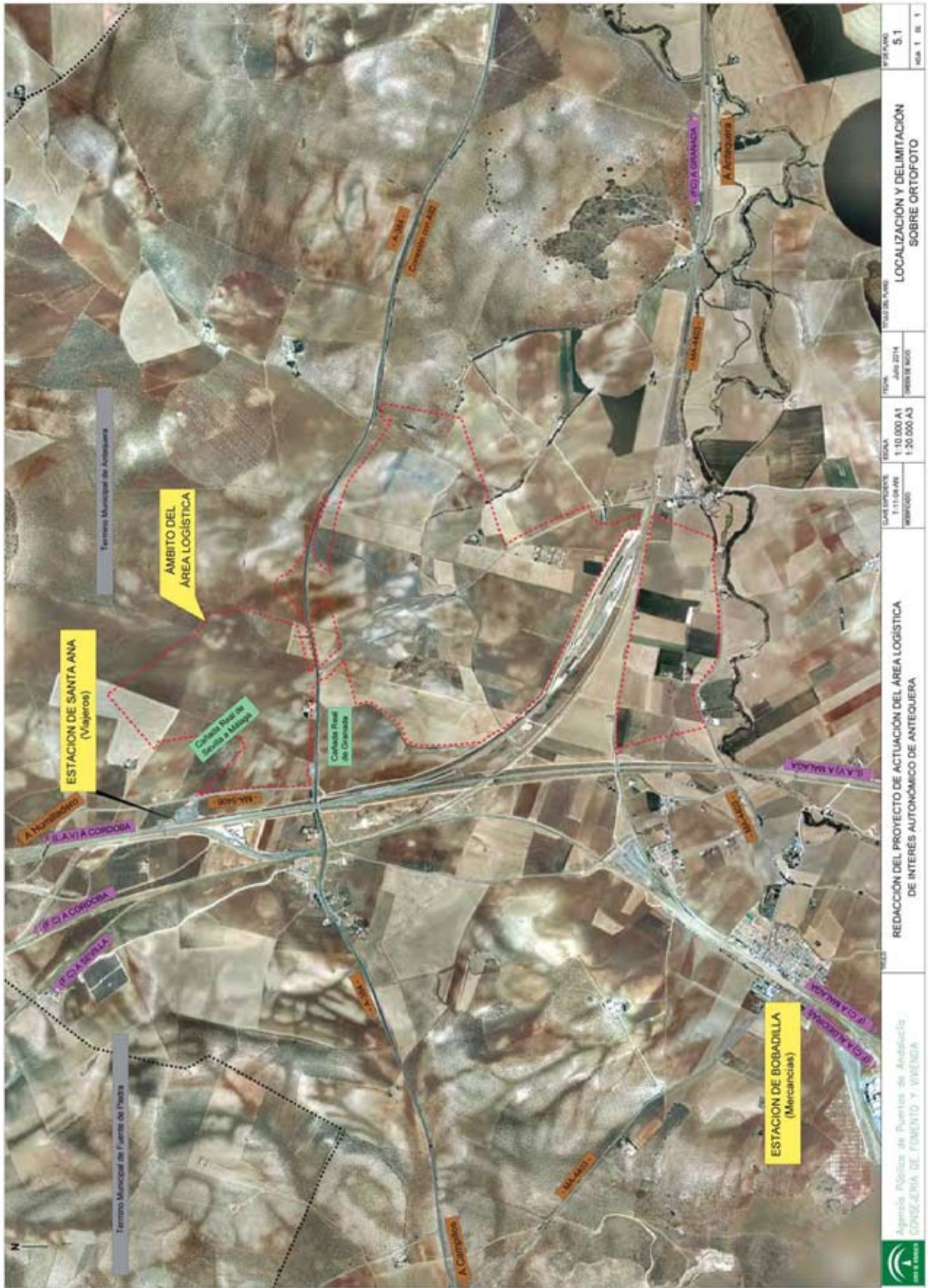

00066503

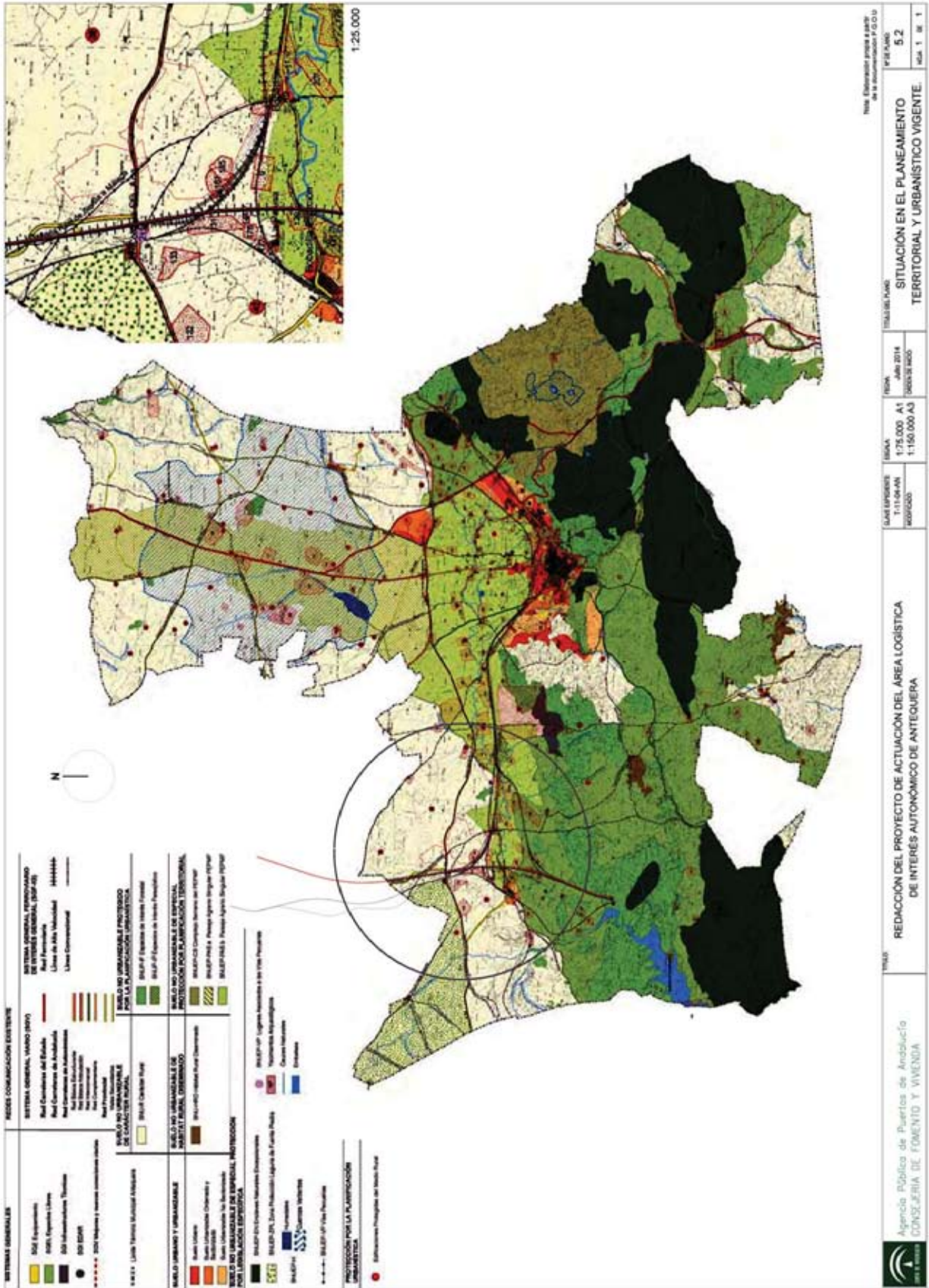

00066503

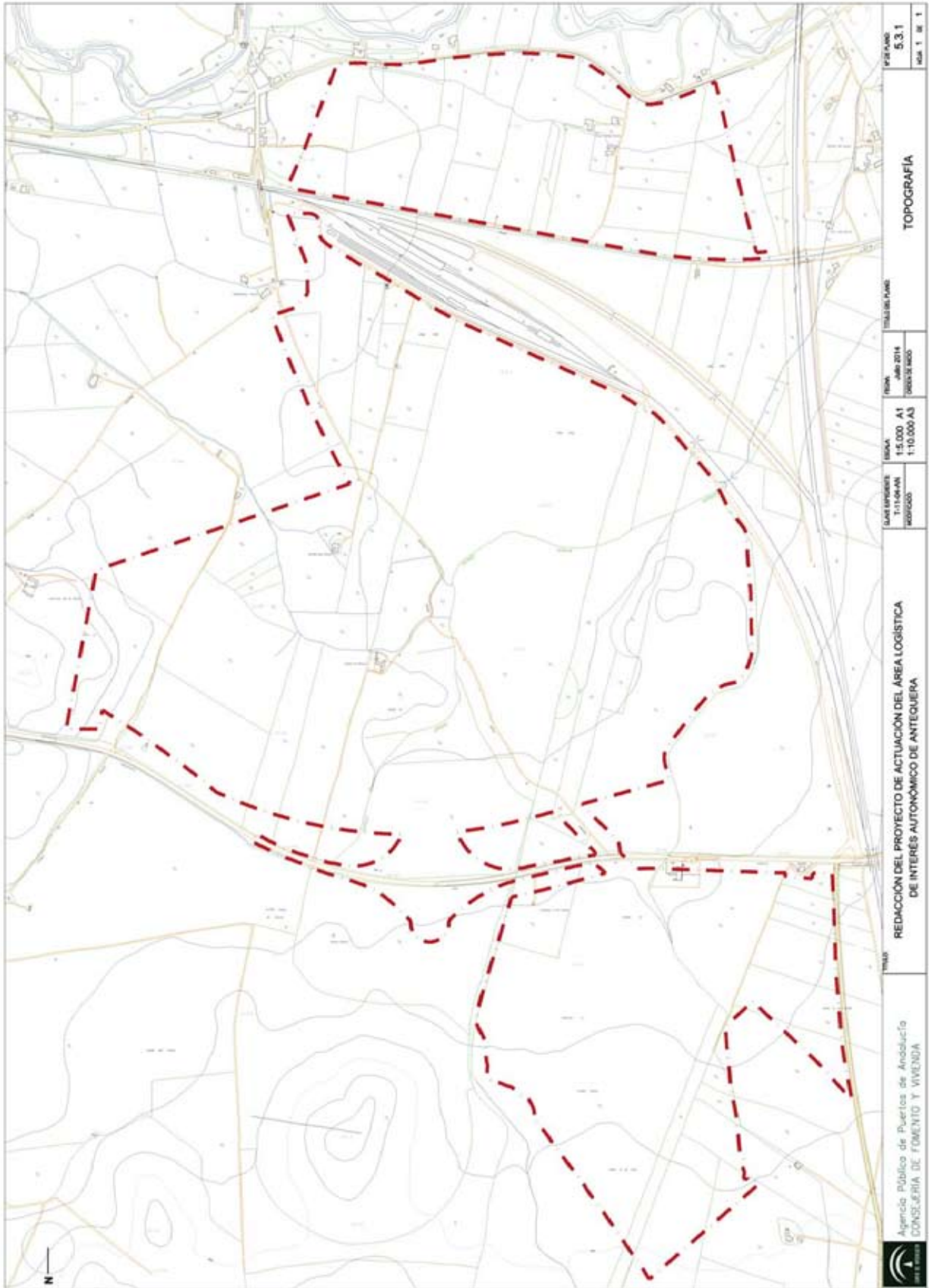

00066503

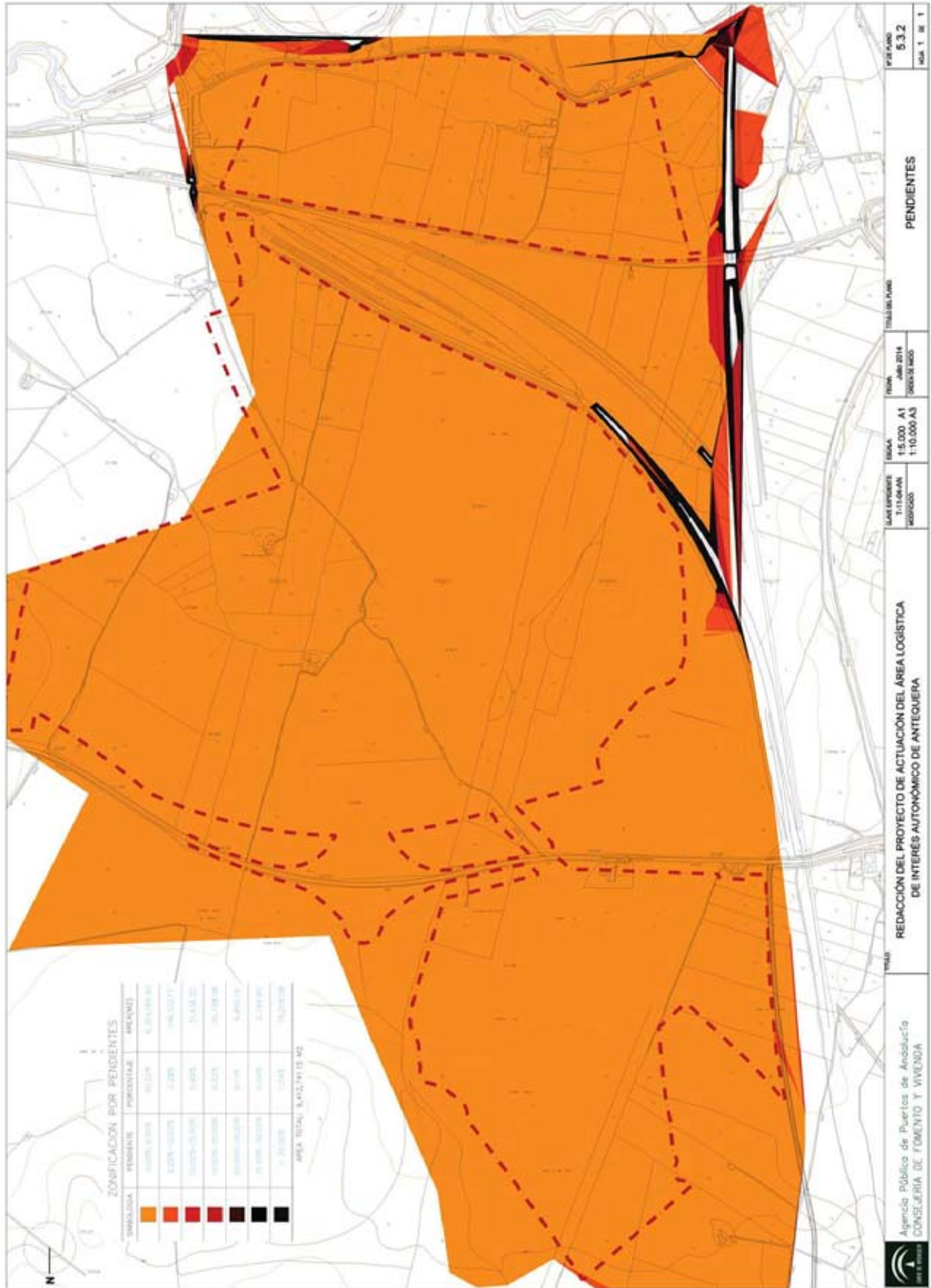





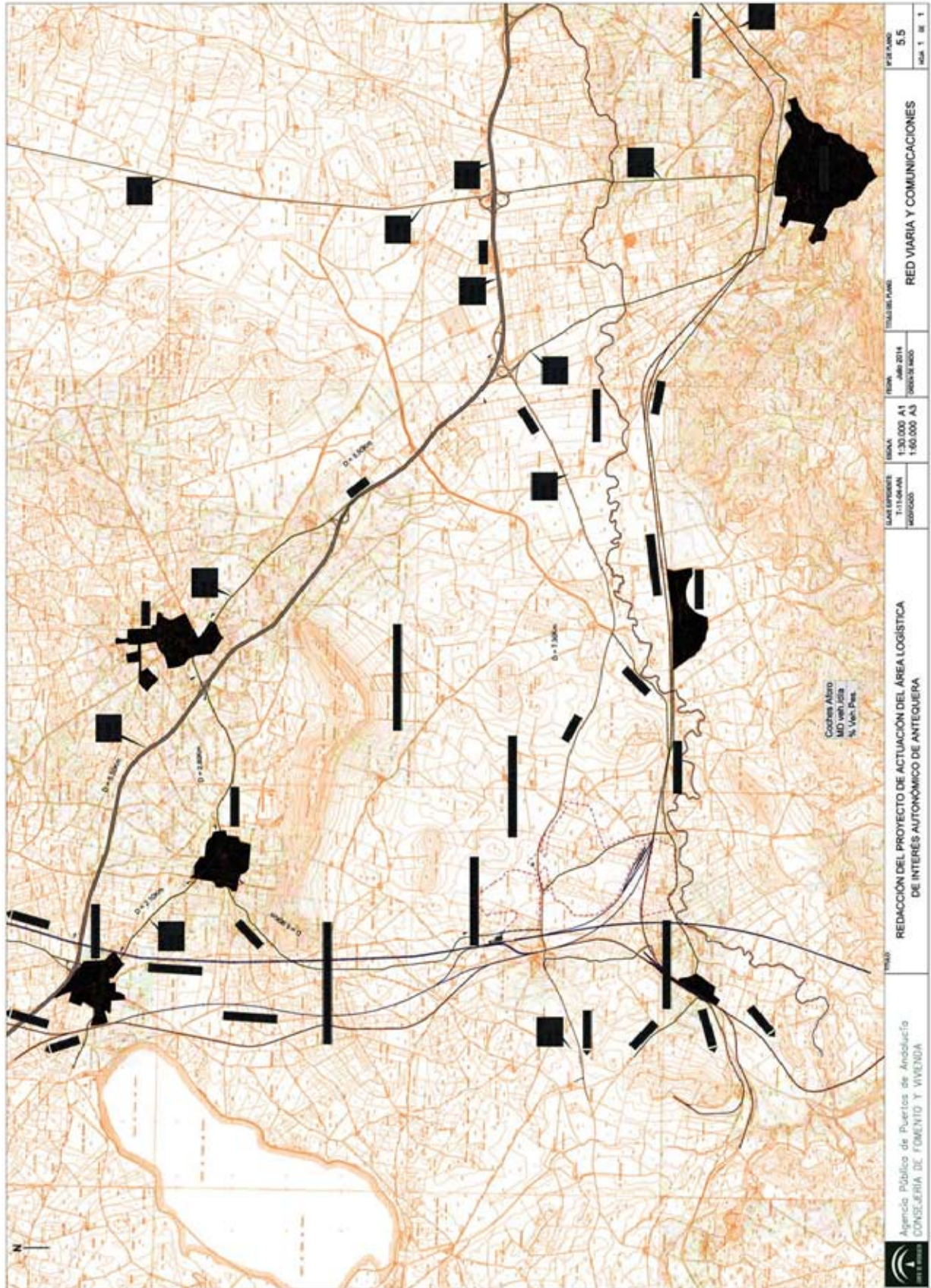

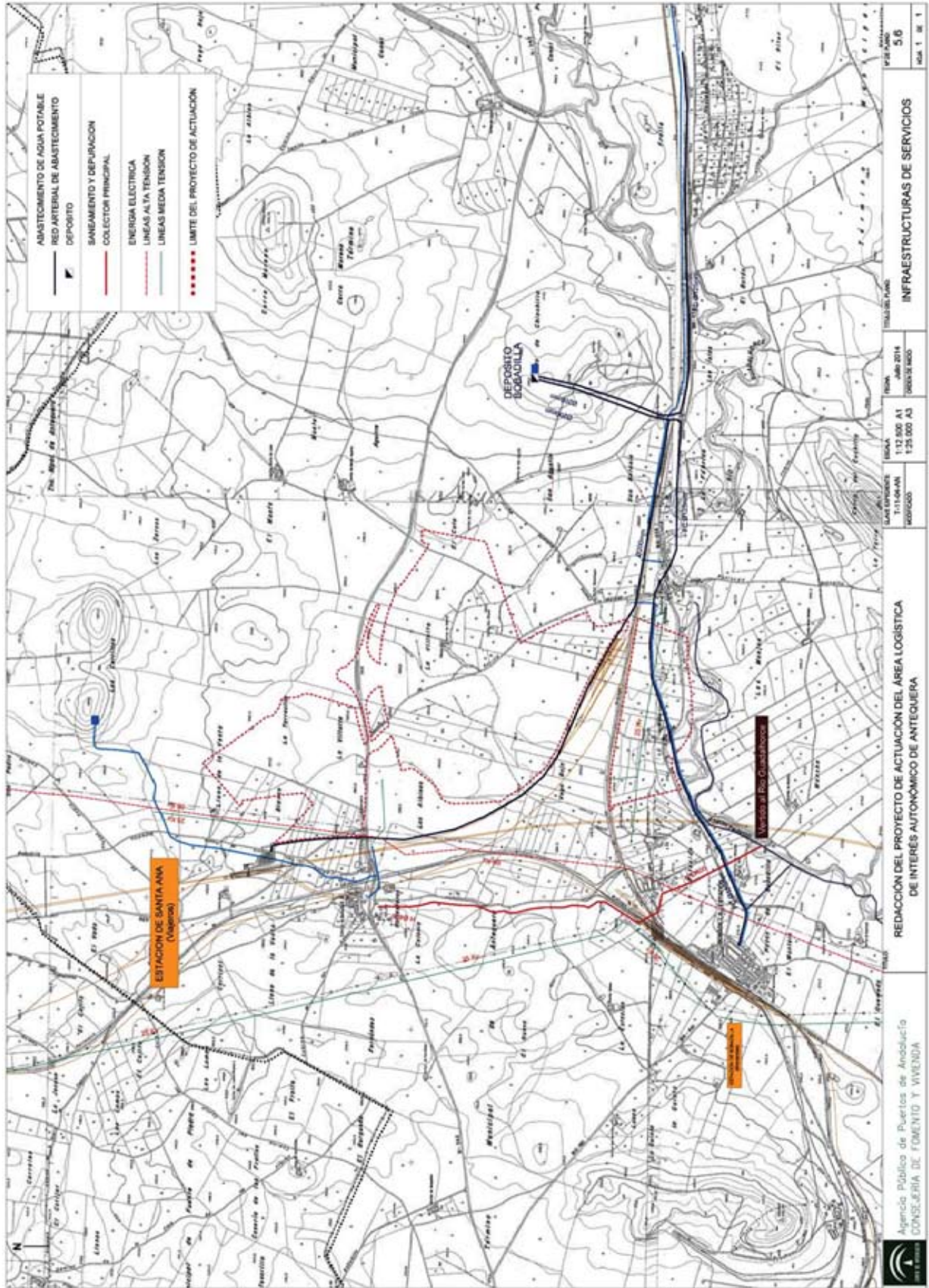

00066503

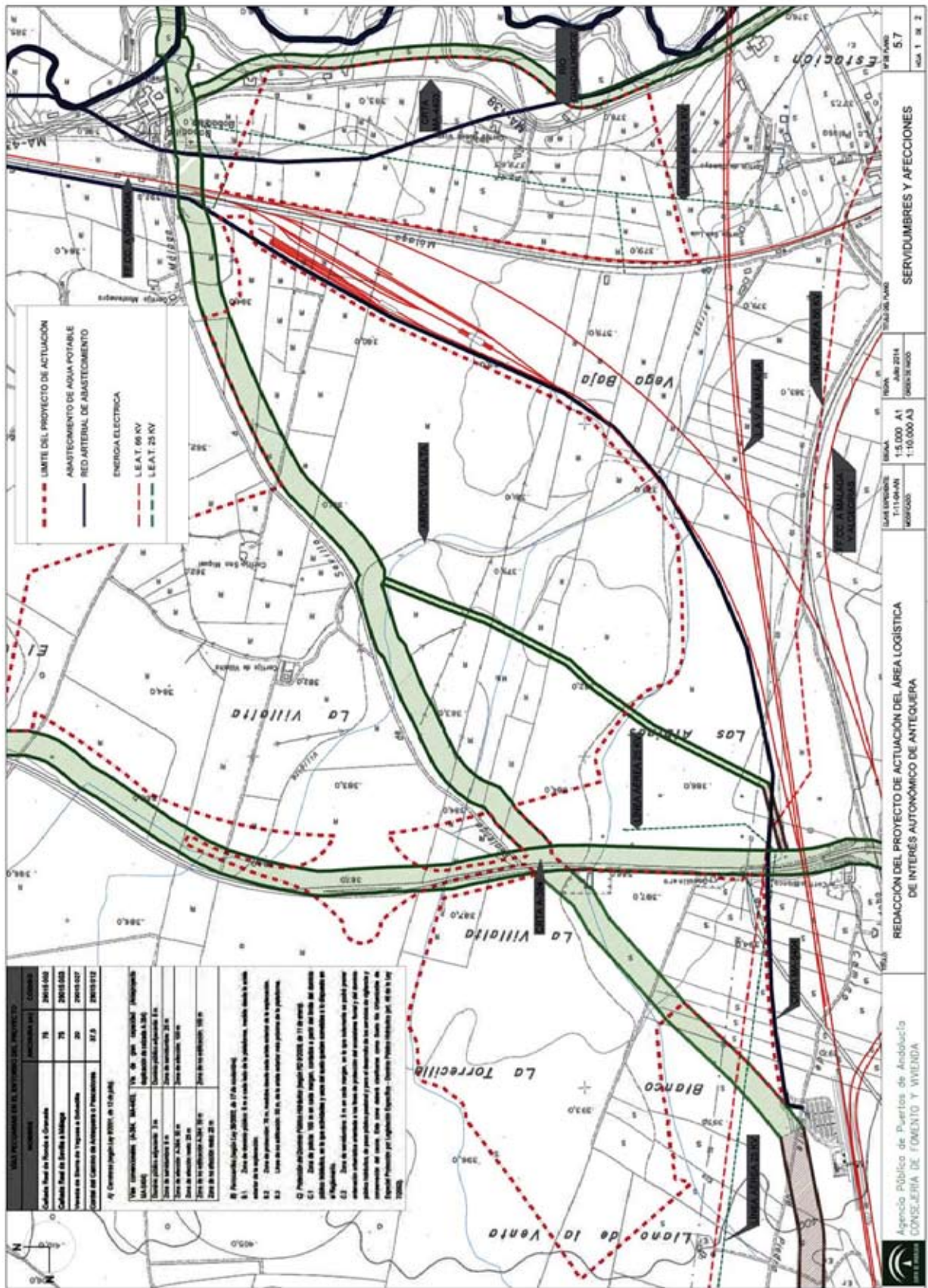

00066503

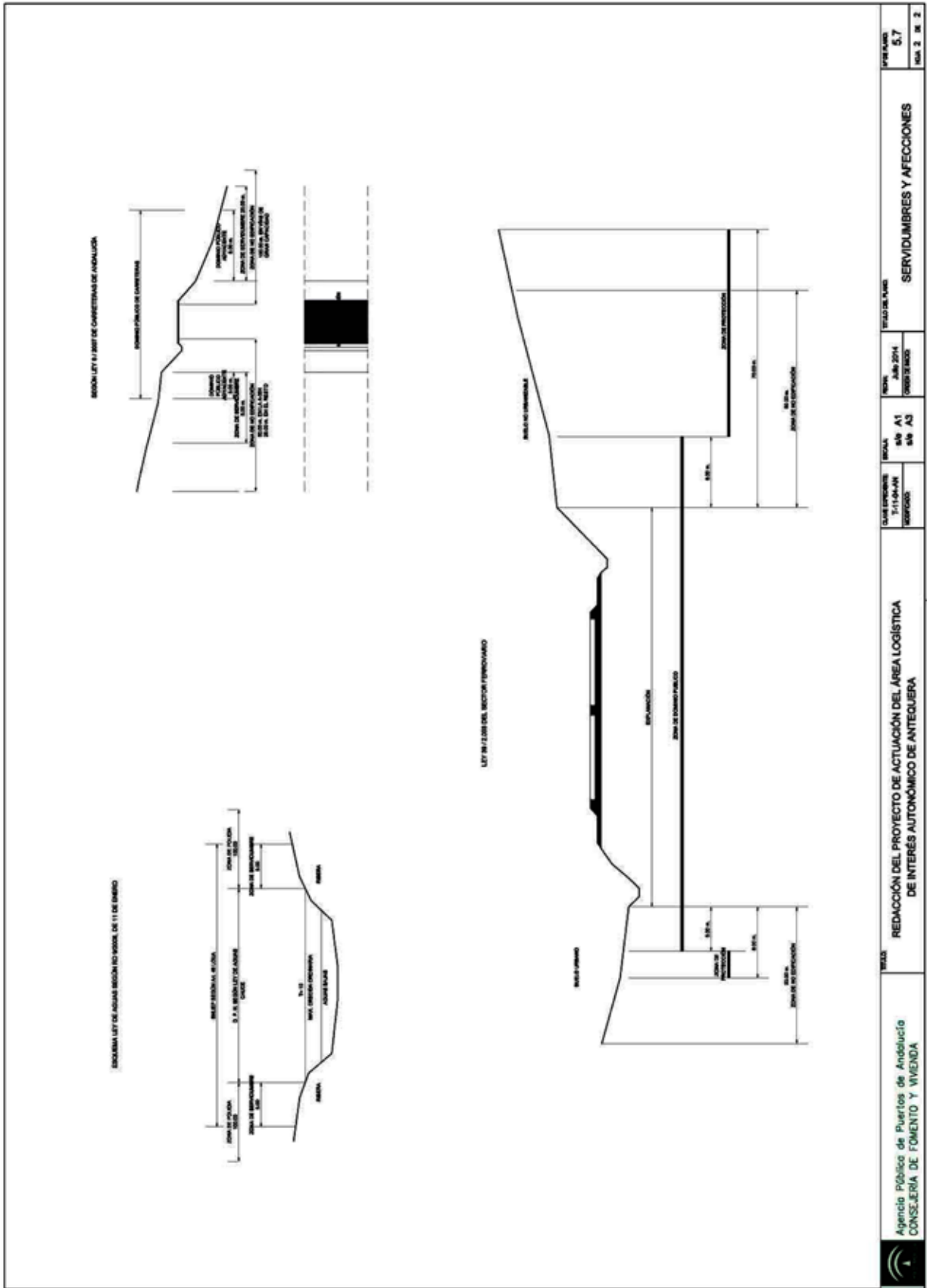

Agencia Pública de Puertos de Andalucía CONSEJERÍA DE FOMENTO Y VIVIENDA	REDACCIÓN DEL PROYECTO DE ACTUACIÓN DEL ÁREA LOGÍSTICA DE INTERÉS AUTÓNOMICO DE ANTEQUERA	CLASE OPERATIVA 3.11-04-AK SUBGRUPO:	ESCALA M/1 A1 M/2 A2	FECHA Julio 2014 CROQUIS Nº:	FECHA DE VÁLIDA 5.7 MAA 2 DE 2
		SERVIDUMBRES Y AFECTACIONES			

PROYECTO DE ACTUACIÓN PARA LA DECLARACIÓN DE INTERÉS AUTONÓMICO DEL ÁREA LOGÍSTICA DE ANTEQUERA.

Promotor:



Agencia Pública de Puertos de Andalucía  
CONSEJERÍA DE FOMENTO Y VIVIENDA

TÍTULO:

PROYECTO DE ACTUACIÓN PARA LA DECLARACIÓN DE INTERÉS AUTONÓMICO DEL  
ÁREA LOGÍSTICA DE ANTEQUERA.

Documento nº 3: PLANOS DE ORDENACIÓN

ORGANISMO:

AGENCIA PÚBLICA DE PUERTOS DE ANDALUCÍA

FECHA REDACCIÓN: JULIO 2014	DE EJEMPLAR: 1	TOMO: 3	DE: 3
-----------------------------------	----------------------	------------	----------

00066503

Promotor



Agencia Pública de Puertos de Andalucía  
CONSEJERÍA DE FOMENTO Y VIVIENDA

PROYECTO DE ACTUACIÓN PARA LA DECLARACIÓN DE INTERÉS AUTONÓMICO DEL ÁREA LOGÍSTICA DE ANTEQUERA.

DOCUMENTO Nº 3: PLANOS DE ORDENACIÓN

Promotor

Agencia Pública de Puertos de Andalucía  
CONSEJERÍA DE FOMENTO Y VIVIENDA

PROYECTO DE ACTUACIÓN PARA LA DECLARACIÓN DE INTERÉS AUTONÓMICO DEL ÁREA LOGÍSTICA DE ANTEQUERA.

**PLANOS DE ORDENACIÓN.**

- Piano 6.1.1.- Ordenación estructural: Clasificación del suelo, sistemas generales y área de reparto.
- Piano 6.1.2.- Calificación del suelo.
- Piano 6.2.1.- Delimitación de fases.
- Piano 6.3.1.- Abastecimiento de agua. Pozos. Primera fase. Hoja 1 de 3.
- Piano 6.3.1.- Abastecimiento de agua. Redes. Primera fase. Hoja 2 de 3.
- Piano 6.3.1.- Abastecimiento de agua. Redes. Segunda fase. Hoja 3 de 3.
- Piano 6.3.2.- Red de saneamiento. Infraestructura básica. Primera y segunda fase. Hoja 1 de 3.
- Piano 6.3.2.- Saneamiento de pluviales. Primera fase. Hoja 2 de 3.
- Piano 6.3.2.- Saneamiento de pluviales. Segunda fase. Hoja 3 de 3.
- Piano 6.3.3.- Suministro y distribución de energía eléctrica.
- Piano 6.3.4.- Red de telecomunicaciones.



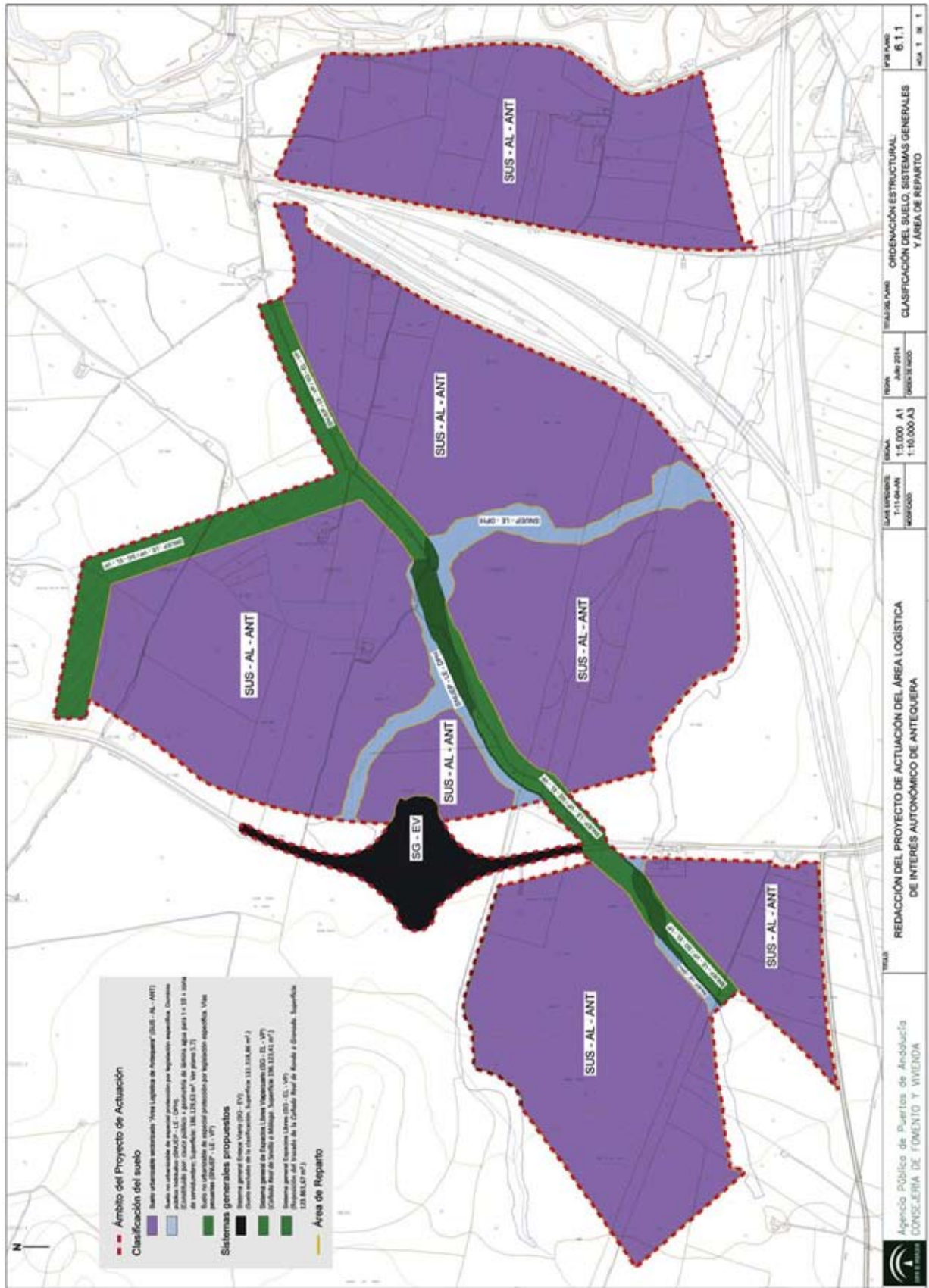

00066503

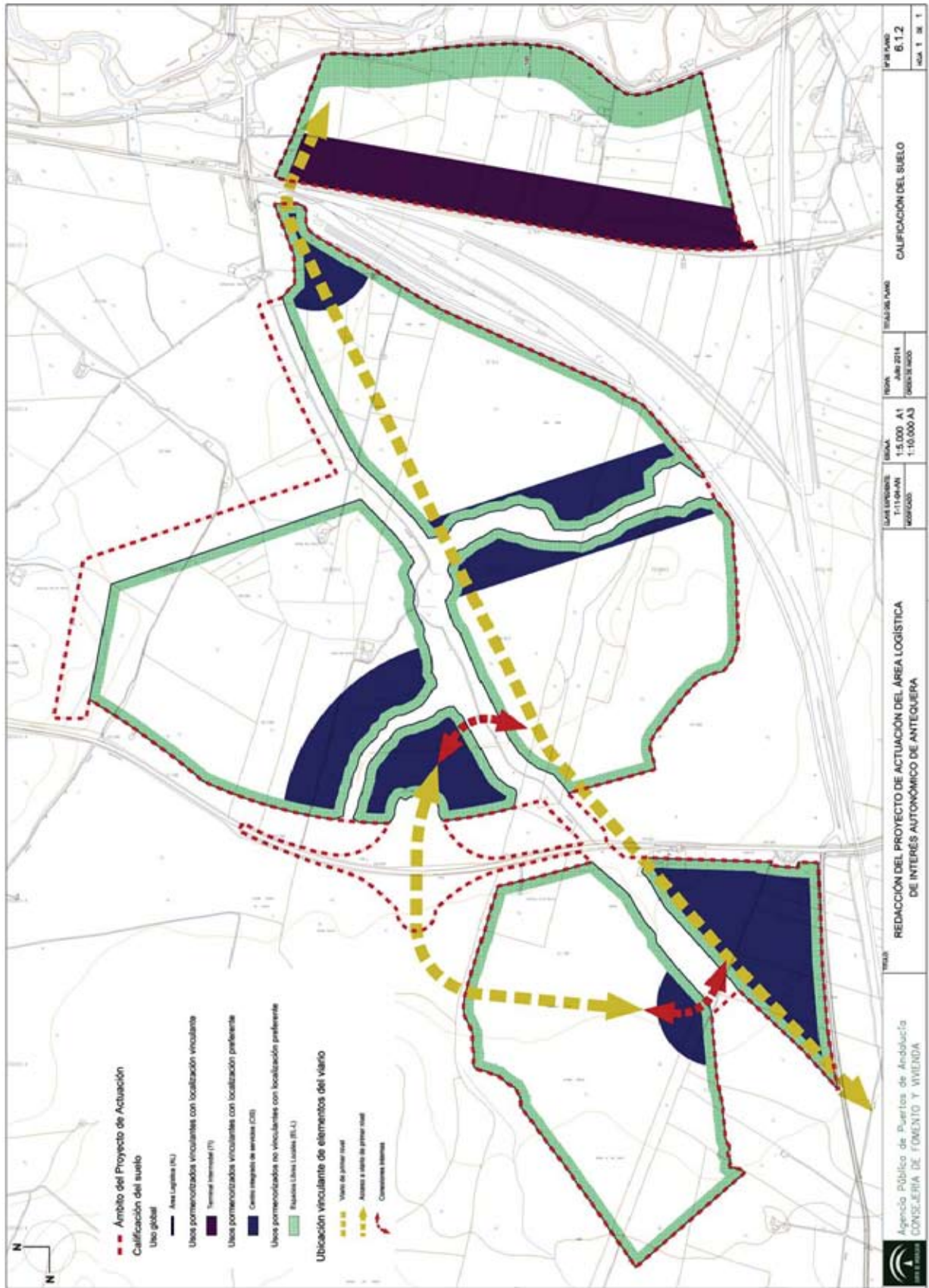

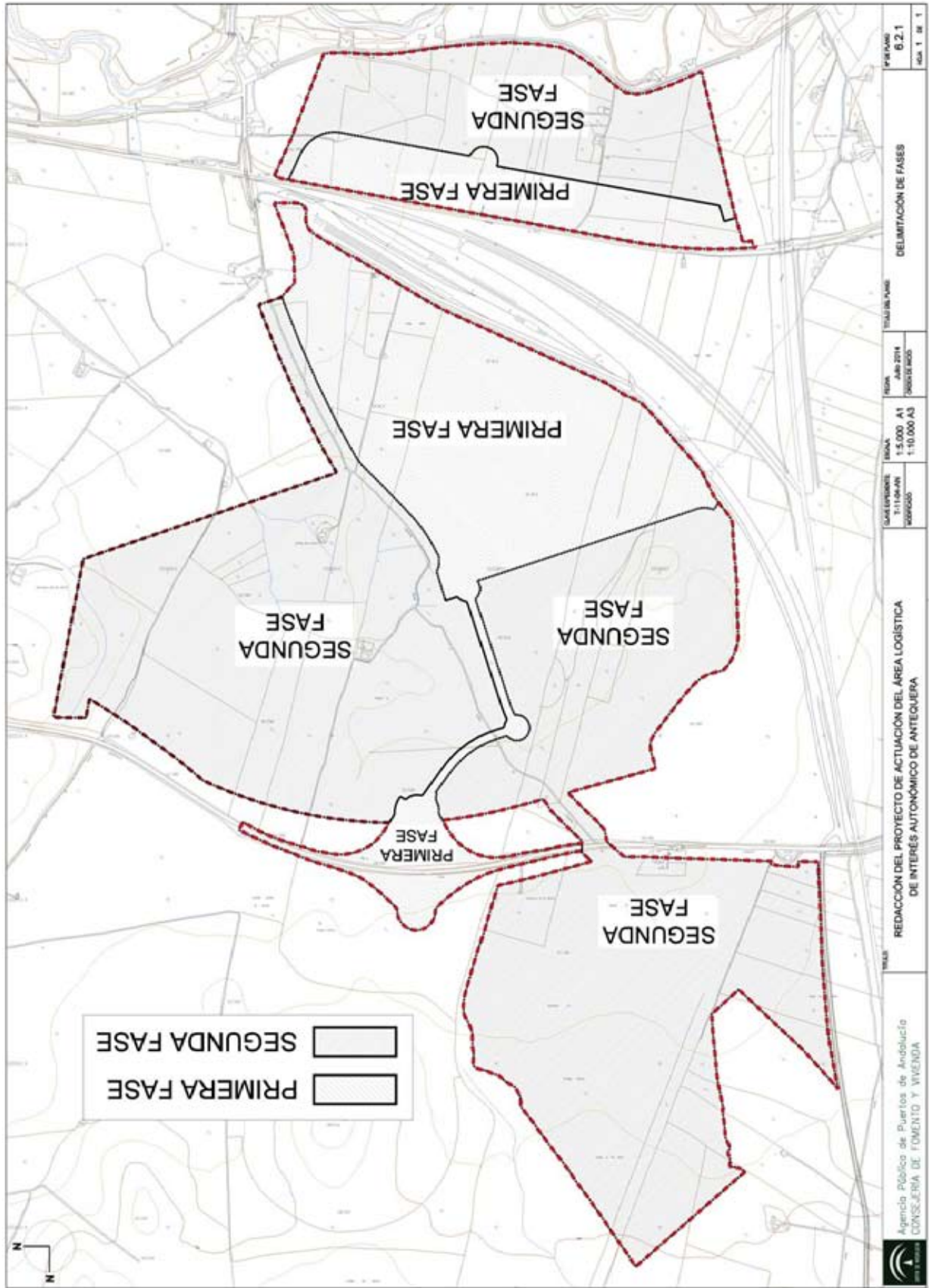

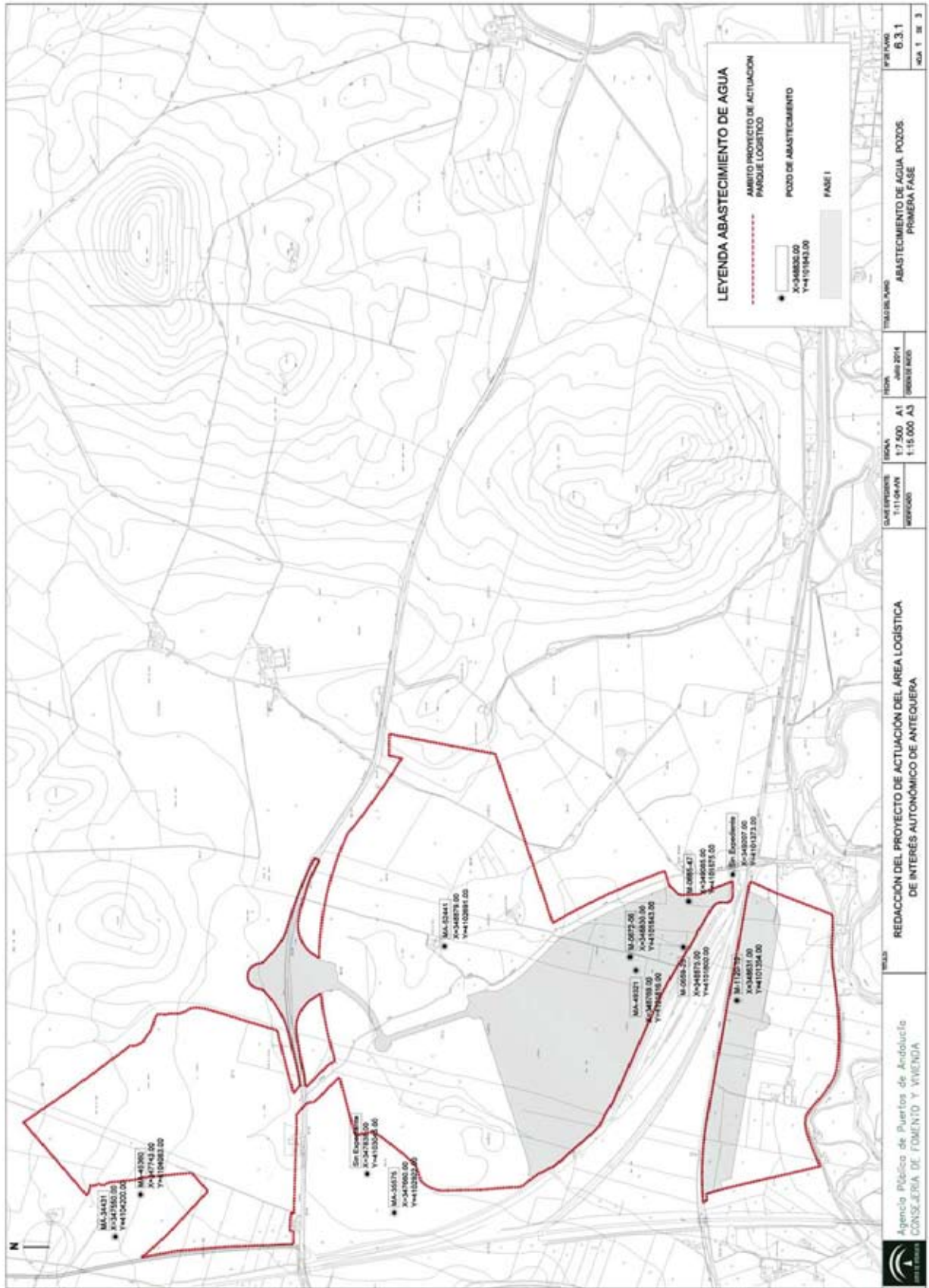

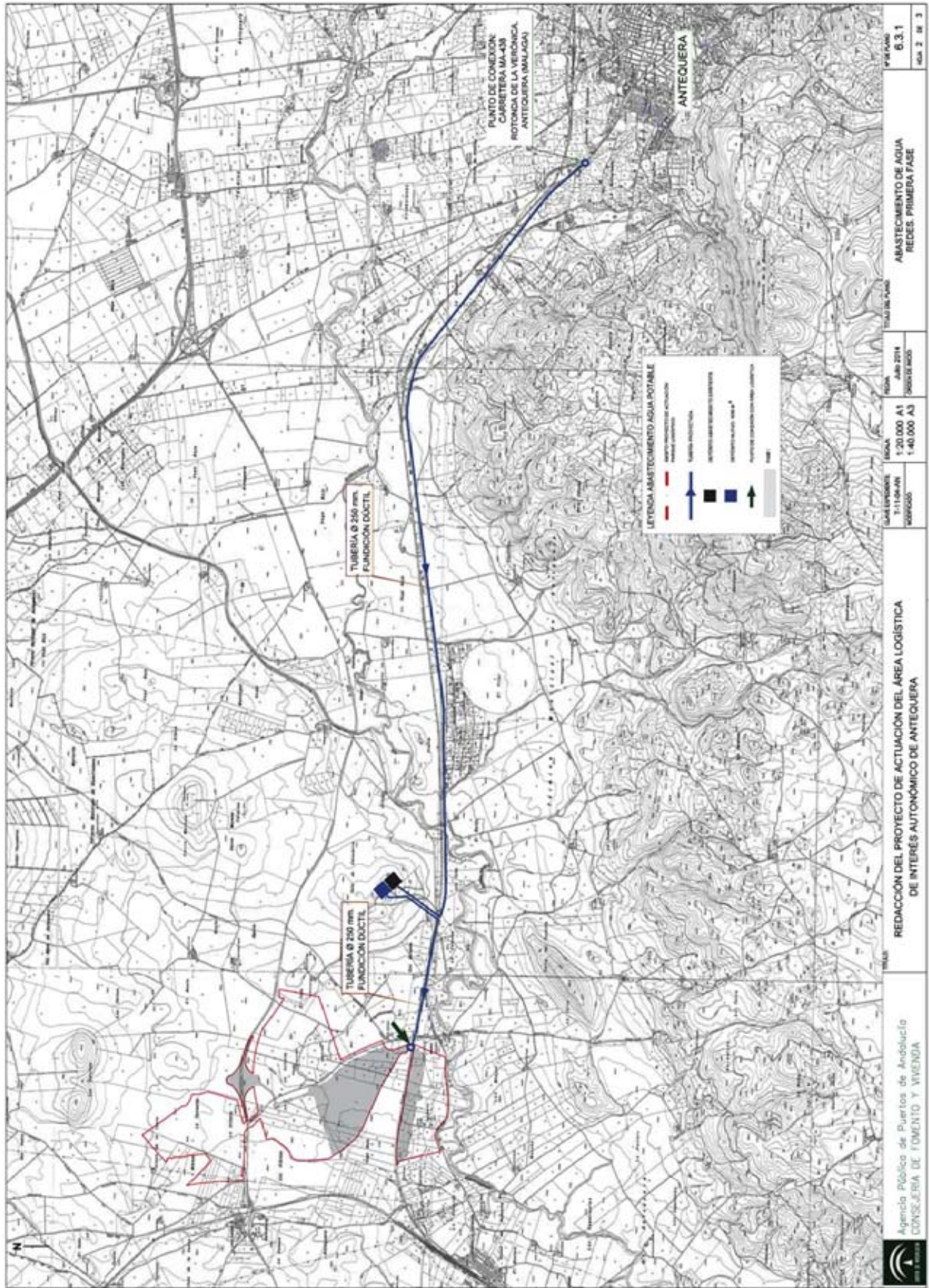

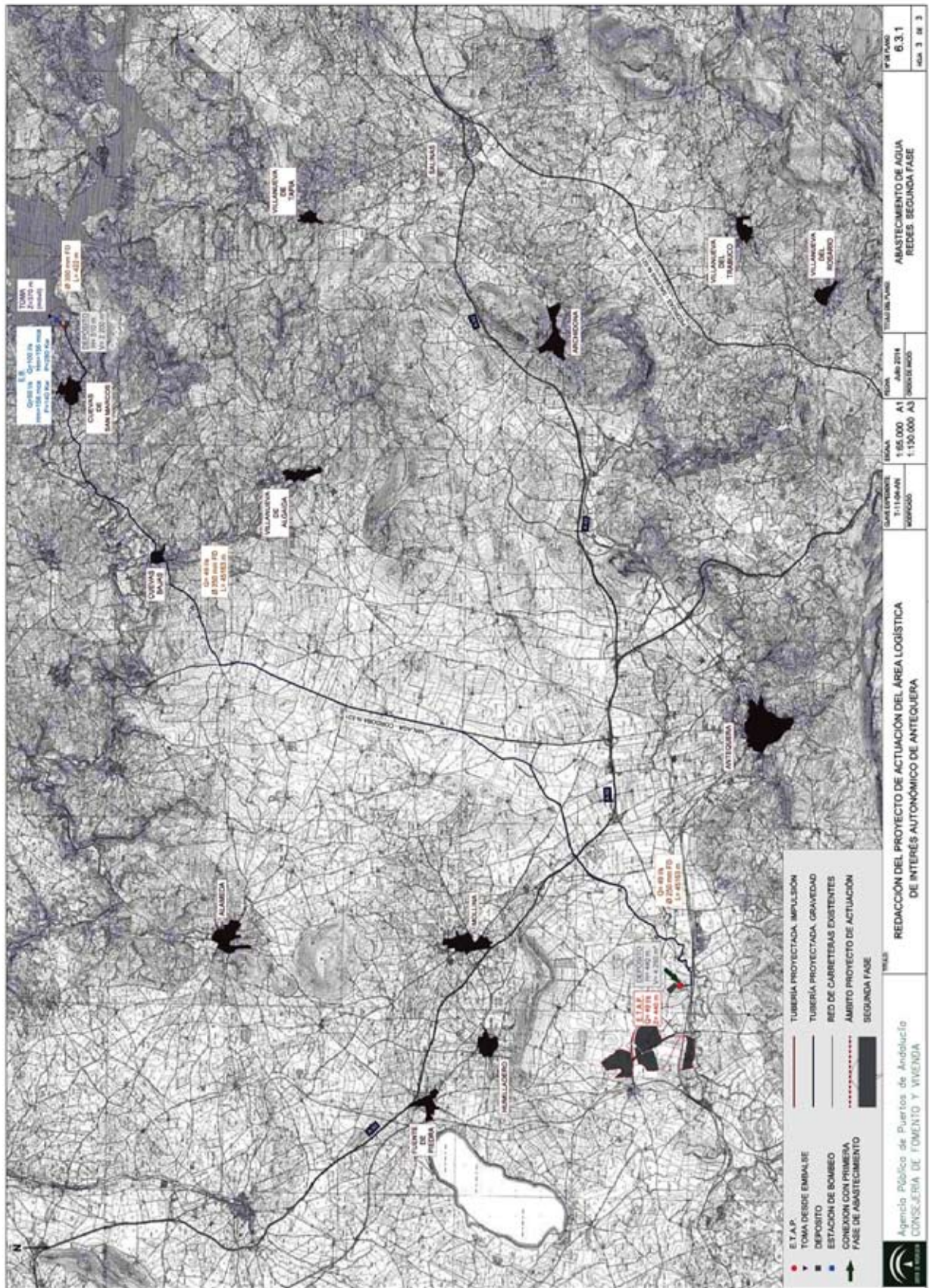

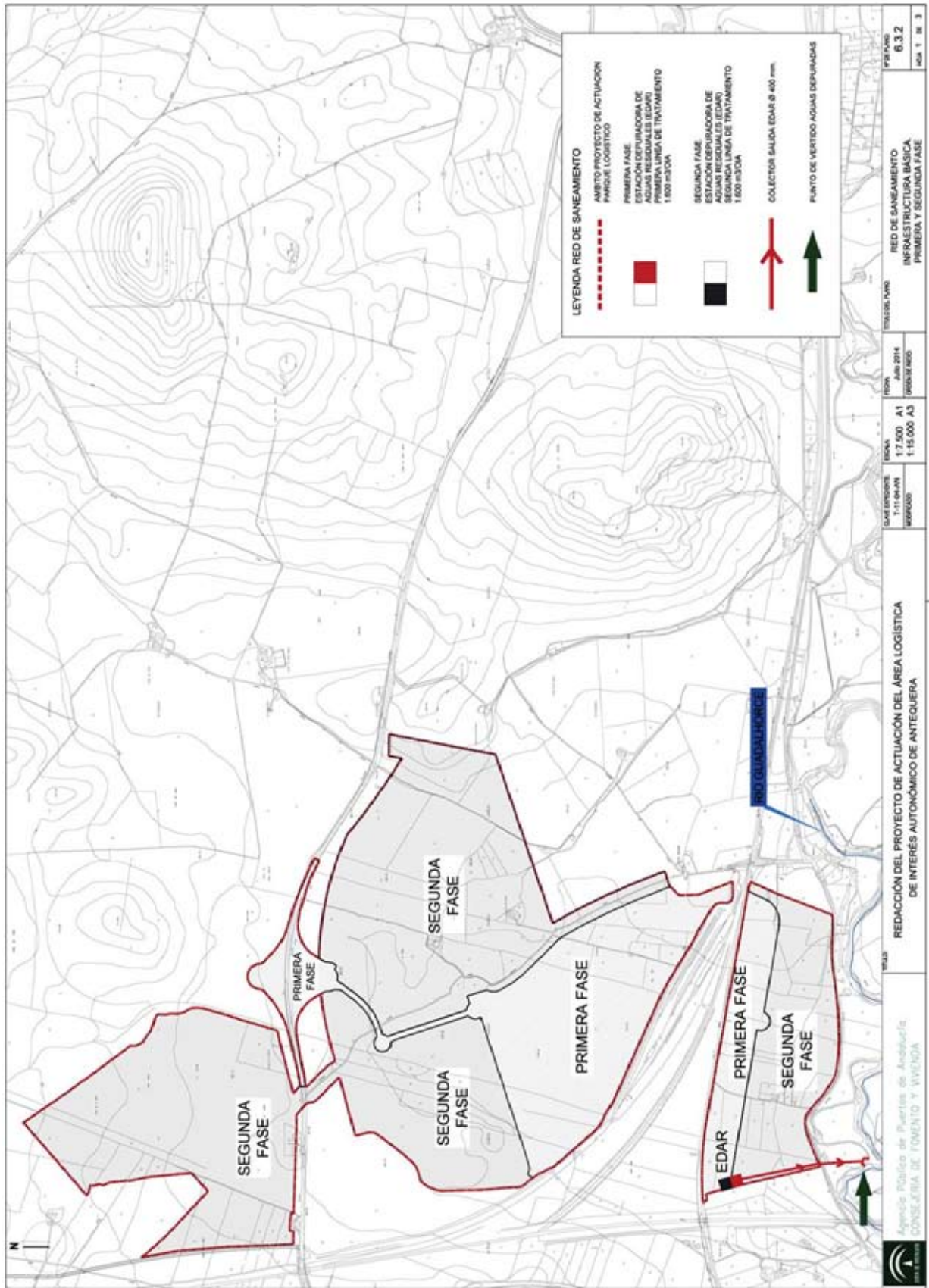

00066503

