

## Sumario

Número 181 - Jueves, 17 de septiembre de 2020 - Año XLII

### 1. Disposiciones generales

PÁGINA

#### CONSEJERÍA DE LA PRESIDENCIA, ADMINISTRACIÓN PÚBLICA E INTERIOR

Resolución de 14 de septiembre de 2020, de la Agencia Andaluza de la Energía, por la que se convocan para los años 2020 y 2021 los incentivos de mejora energética del Transporte en Andalucía, acogidos al Real Decreto 569/2020, de 16 de junio.

9

Extracto de la Resolución de la Agencia Andaluza de la Energía, por la que se convocan para los años 2020 y 2021 los incentivos de mejora energética del transporte en Andalucía acogidos al Real Decreto 569/2020, de 16 de junio.

31

### 2. Autoridades y personal

#### 2.1. Nombramientos, situaciones e incidencias

##### CONSEJERÍA DE EDUCACIÓN Y DEPORTE

Orden de 31 de agosto de 2020, por la que se procede al cese del Coordinador del Equipo Técnico Provincial para la Orientación Educativa y Profesional de Jaén.

34

##### CONSEJERÍA DE SALUD Y FAMILIAS

Resolución de 6 de julio de 2020, de la Dirección Gerencia del Servicio Andaluz de Salud, por la que se adjudica puesto de trabajo de carácter directivo por el sistema de libre designación (ARB).

35

Resolución de 20 de agosto de 2020, de la Dirección Gerencia del Servicio Andaluz de Salud, por la que se adjudica puesto de trabajo de carácter directivo por el sistema de libre designación.

36



Andalucía

ORIGEN & DESTINO

Quinto Centenario de la Primera Vuelta al Mundo



Resolución de 25 de agosto de 2020, de la Dirección Gerencia del Servicio Andaluz de Salud, por la que se adjudica puesto de trabajo de carácter directivo por el sistema de libre designación (FJFP). 37

Resolución de 10 de septiembre de 2020, de la Dirección Gerencia del Servicio Andaluz de Salud, por la que se resuelve convocatoria pública para cubrir un puesto de trabajo de libre designación, convocado por la resolución que se cita. 38

#### CONSEJERÍA DE CULTURA Y PATRIMONIO HISTÓRICO

Resolución de 11 de septiembre de 2020, de la Viceconsejería, por la que se adjudica puesto de trabajo de libre designación, convocado por resolución que se cita. 39

## 2.2. Oposiciones, concursos y otras convocatorias

#### CONSEJERÍA DE TURISMO, REGENERACIÓN, JUSTICIA Y ADMINISTRACIÓN LOCAL

Resolución de 7 de septiembre de 2020, de la Dirección General de Administración Local, por la que se da publicidad a las bases y convocatoria para la provisión del puesto de trabajo del Ayuntamiento de Málaga (Málaga), denominado Secretario General del Pleno - 23061, reservado a funcionarios de administración local con habilitación de carácter nacional, mediante el sistema de libre designación. 41

#### CONSEJERÍA DE LA PRESIDENCIA, ADMINISTRACIÓN PÚBLICA E INTERIOR

Resolución de 3 de septiembre de 2020, de la Viceconsejería, por la que se anuncia convocatoria pública para cubrir puestos de trabajo de libre designación. 44

Resolución de 8 de septiembre de 2020, de la Viceconsejería, por la que se anuncia convocatoria pública para cubrir puesto de trabajo de libre designación. 46

Resolución de 10 de septiembre de 2020, del Instituto Andaluz de Administración Pública, por la que se aprueban las listas definitivas de personas admitidas y excluidas, con indicación de las causas de exclusión, relativas al proceso selectivo de acceso libre para ingreso en el Cuerpo de Ayudantes Técnicos, especialidad Agentes de Medio Ambiente de la Junta de Andalucía (C1.2100), correspondiente a las Ofertas de Empleo Público 2017 y 2018. 48

Resolución de 10 de septiembre de 2020, del Instituto Andaluz de Administración Pública, por la que se aprueban las listas definitivas de personas admitidas y excluidas, con indicación de las causas de exclusión, relativas al proceso selectivo de acceso libre para ingreso en el Cuerpo de Ayudantes Técnicos, especialidad Agentes de Medio Ambiente de la Junta de Andalucía (C1.2100), para estabilización del empleo temporal en cumplimiento del Decreto 406/2019, de 5 de marzo. 50

Resolución de 11 de septiembre de 2020, de la Agencia Andaluza de la Energía, por la se realiza convocatoria pública para la cobertura mediante contrato indefinido, puestos Técnicos Superiores para el Departamento de Sistemas de Información de la Agencia Andaluza de la Energía. RRHH2020-0013 y RRHH2020-0014. 52

#### CONSEJERÍA DE EDUCACIÓN Y DEPORTE

Orden de 1 de septiembre de 2020, por la que se declara apto en la fase de prácticas al personal seleccionado para el ingreso en el Cuerpo de Maestros en el procedimiento selectivo, convocado por Orden de 25 de marzo de 2019, y por la que se aprueba el expediente del citado procedimiento. 53

#### CONSEJERÍA DE SALUD Y FAMILIAS

Corrección de errores de la Resolución de 7 de septiembre de 2020, de la Dirección General de Personal del Servicio Andaluz de Salud, por la que se indica la relación de las plazas que se ofertan y se inicia el plazo para solicitar destino en el concurso-oposición de Facultativo/a Especialista de Área, especialidad Radiofísica Hospitalaria, por el sistema de acceso libre (BOJA núm. 177, de 11.9.2020). 89

### 3. Otras disposiciones

#### CONSEJERÍA DE TURISMO, REGENERACIÓN, JUSTICIA Y ADMINISTRACIÓN LOCAL

Resolución de 14 de septiembre de 2020, de la Dirección General de Administración Local, por la que se acuerda la modificación del sistema de provisión del puesto de trabajo del Ayuntamiento de Fuengirola (Málaga), denominado Puesto Colaboración Secretaría de clase 2.<sup>a</sup> - 16223, reservado a funcionarios de administración local con habilitación de carácter nacional. 91

#### CONSEJERÍA DE LA PRESIDENCIA, ADMINISTRACIÓN PÚBLICA E INTERIOR

Resolución de 31 de agosto de 2020, de la Delegación del Gobierno de la Junta de Andalucía en Córdoba, por la que se declara la utilidad pública, en concreto, de la planta solar fotovoltaica que se cita y su infraestructura de evacuación, a ubicar en el término municipal de Espejo (Córdoba). (PP. 1886/2020). 93

#### CONSEJERÍA DE AGRICULTURA, GANADERÍA, PESCA Y DESARROLLO SOSTENIBLE

Resolución de 10 de septiembre de 2020, de la Dirección General de Infraestructuras del Agua, por la que se publica Convenio entre la Consejería de Agricultura, Ganadería, Pesca y Desarrollo Sostenible y los Ayuntamientos de Sevilla y de Dos Hermanas para la construcción, financiación, puesta en funcionamiento y entrega de infraestructuras hidráulicas de depuración de interés de la Comunidad Autónoma de Andalucía en las aglomeraciones urbanas de Copero, San Jerónimo y Tablada. 100

Acuerdo de 14 de agosto de 2020, de la Dirección General de Calidad Ambiental y Cambio Climático, por el que se abre un período de información pública sobre la solicitud que se cita, en el término municipal de Marbella (Málaga). (PP. 1978/2020). 119

Acuerdo de 31 de agosto de 2020, de la Delegación Territorial de Agricultura, Ganadería, Pesca y Desarrollo Sostenible en Huelva, por el que se abre un periodo de información pública sobre el procedimiento de revisión de la autorización ambiental integrada de granja porcina ubicada en el término municipal de Sanlúcar de Guadiana (Huelva). (PP. 1885/2020). 120

Acuerdo de 7 de julio de 2020, de la Delegación Territorial de Agricultura, Ganadería, Pesca y Desarrollo Sostenible en Málaga, por el que se abre un período de información pública del expediente que se cita, en el término municipal de Valle de Abdalajís (Málaga). (PP. 1372/2020). 122

#### CONSEJERÍA DE SALUD Y FAMILIAS

Resolución de 7 de septiembre de 2020, de la Dirección Gerencia del Servicio Andaluz de Salud, por la que se delega en la persona titular de la Dirección General de Asistencia Sanitaria y Resultados en Salud para la firma de los diferentes contratos derivados del procedimiento de emergencia para asistencia sanitaria complementaria a suscribir por el Servicio Andaluz de Salud. 123

Resolución de 7 de septiembre de 2020, de la Dirección Gerencia del Servicio Andaluz de Salud, por la que se delega en la persona titular de la Dirección Gerencia del Hospital Universitario Reina Sofía de Córdoba la competencia para la suscripción de un Convenio de Colaboración entre el Servicio Andaluz de Salud (H.U. Reina Sofía de Córdoba) y la Asociación ALCER-Córdoba, para la gestión integral de desplazamientos de pacientes en tratamientos de hemodiálisis. 124

## 4. Administración de Justicia

#### JUZGADOS DE PRIMERA INSTANCIA

Edicto de 15 de julio de 2020, del Juzgado de Primera Instancia núm. Seis de Córdoba, dimanante de autos núm. 1137/2017. (PP. 1983/2020). 126

Edicto de 30 de junio de 2020, del Juzgado de Primera Instancia núm. Dos de Marbella, dimanante de autos núm. 865/2018. (PP. 1655/2020). 127

Edicto de 24 de julio de 2020, del Juzgado de Primera Instancia núm. Ocho de Marbella, dimanante de autos núm. 13/2019. (PP. 1683/2020). 128

#### JUZGADOS DE LO SOCIAL

Edicto de 10 de septiembre de 2020, del Juzgado de lo Social núm. Nueve de Málaga, dimanante de autos núm. 500/2020. 129

## 5. Anuncios

### 5.2. Otros anuncios oficiales

#### CONSEJERÍA DE TURISMO, REGENERACIÓN, JUSTICIA Y ADMINISTRACIÓN LOCAL

Anuncio de 27 de agosto de 2020, de la Delegación Territorial de Turismo, Regeneración, Justicia y Administración Local en Córdoba, por el que se notifican los actos administrativos correspondientes a expedientes con incidencias en el Registro de Turismo de Andalucía que a continuación se citan. 130

Anuncio de 4 de septiembre de 2020, de la Delegación Territorial de Turismo, Regeneración, Justicia y Administración Local en Córdoba, por el que se notifican los actos administrativos correspondientes a expedientes con incidencias en el Registro de Turismo de Andalucía que a continuación se citan. 131

Anuncio de 7 de septiembre de 2020, de la Delegación Territorial de Turismo, Regeneración, Justicia y Administración Local en Córdoba, por el que se notifican los actos administrativos correspondientes a expedientes con incidencias en el Registro de Turismo de Andalucía que a continuación se citan. 132

#### CONSEJERÍA DE LA PRESIDENCIA, ADMINISTRACIÓN PÚBLICA E INTERIOR

Anuncio de 11 de septiembre de 2020, de la Secretaría General para la Administración Pública, por el que se da cumplimiento a lo requerido por el Juzgado de lo Contencioso-Administrativo núm. Trece de Sevilla en el procedimiento abreviado núm. 321/2019. 133

Anuncio de 10 de agosto de 2020, de la Delegación del Gobierno de la Junta de Andalucía en Almería, por el que se somete a información pública conjunta la documentación de los expedientes que se citan, al objeto de resolver las autorizaciones administrativas previa y de construcción y ambiental unificada de las instalaciones proyectadas. (PP. 1802/2020). 134

Anuncio de 14 de septiembre de 2020, de la Delegación del Gobierno de la Junta de Andalucía en Córdoba, por el que se publican actos administrativos relativos a procedimientos sancionadores en materia de animales de compañía y de espectáculos públicos. 136

#### CONSEJERÍA DE EMPLEO, FORMACIÓN Y TRABAJO AUTÓNOMO

Anuncio de 11 de septiembre de 2020, de la Dirección General de Trabajo y Bienestar Laboral, por el que se publica acto administrativo relativo a procedimiento sancionador por infracción en el orden social, en materia de relaciones laborales. 139

Anuncio de 11 de septiembre de 2020, de la Dirección General de Trabajo y Bienestar Laboral, por el que se publica acto administrativo relativo a procedimiento sancionador por infracción en el orden social, en materia de relaciones laborales. 140

Anuncio de 11 de septiembre de 2020, de la Delegación Territorial de Empleo, Formación, Trabajo Autónomo, Transformación Económica, Industria, Conocimiento y Universidades en Almería, referente a acto administrativo relativo a la Acción Formativa inherente a un Contrato de Formación y Aprendizaje. 141

Anuncio de 1 de septiembre de 2020, de la Delegación Territorial de Empleo, Formación, Trabajo Autónomo, Transformación Económica, Industria, Conocimiento y Universidades en Huelva, por el que se notifica al interesado, propuesta inicio del procedimiento administrativo de reintegro de la subvención concedida para la impartición curso F.P.E. 142

Anuncio de 1 de septiembre de 2020, de la Delegación Territorial de Empleo, Formación, Trabajo Autónomo, Transformación Económica, Industria, Conocimiento y Universidades en Huelva, por el que se notifica al interesado, resolución estimatoria, en relación a la solicitud de beca presentada de Formación Profesional para el Empleo. 143

#### CONSEJERÍA DE EDUCACIÓN Y DEPORTE

Acuerdo de 11 de septiembre de 2020, de la Delegación Territorial de Educación, Deporte, Igualdad, Políticas Sociales y Conciliación en Málaga, para la notificación por edicto de la resolución de rectificación de errores que se cita. 144

Acuerdo de 11 de septiembre de 2020, de la Delegación Territorial de Educación, Deporte, Igualdad, Políticas Sociales y Conciliación en Málaga, para la notificación por edicto del acuerdo de inicio del procedimiento de acogimiento familiar permanente que se cita. 145

Acuerdo de 11 de septiembre de 2020, de la Delegación Territorial de Educación, Deporte, Igualdad, Políticas Sociales y Conciliación en Málaga, para la notificación por edicto del acuerdo de inicio del procedimiento de desamparo que se cita. 146

Acuerdo de 11 de septiembre de 2020, de la Delegación Territorial de Educación, Deporte, Igualdad, Políticas Sociales y Conciliación en Málaga, para la notificación por edicto de la resolución de ratificación de solicitud judicial de ingreso urgente en centro específico y de cambio de guarda que se cita. 147

Acuerdo de 11 de septiembre de 2020, de la Delegación Territorial de Educación, Deporte, Igualdad, Políticas Sociales y Conciliación en Málaga, para la notificación por edicto de la resolución de prórroga de acogimiento familiar temporal que se cita. 148

Acuerdo de 11 de septiembre de 2020, de la Delegación Territorial de Educación, Deporte, Igualdad, Políticas Sociales y Conciliación en Málaga, para la notificación por edicto del acuerdo de ampliación del plazo del procedimiento de desamparo que se cita. 149

Notificación de 28 de agosto de 2020, de la Delegación Territorial de Educación, Deporte, Igualdad, Políticas Sociales y Conciliación en Huelva, por el que se notifican las admisiones de la solicitud de revisión del Programa Individual de Atención (P.I.A.) que no han podido ser notificadas a la personas interesadas. 150

**CONSEJERÍA DE AGRICULTURA, GANADERÍA, PESCA  
Y DESARROLLO SOSTENIBLE**

Anuncio de 10 de septiembre de 2020, de la Delegación Territorial de Agricultura, Ganadería, Pesca y Desarrollo Sostenible en Jaén, por el que se notifica a la persona interesada acto administrativo relativo a determinados procedimientos sancionadores incoados en materia de pesca que se citan. 153

Anuncio de 11 de septiembre de 2020, de la Delegación Territorial de Agricultura, Ganadería, Pesca y Desarrollo Sostenible en Jaén, por el que se notifican a la/s persona/s interesada/s actos administrativos relativos a determinados procedimientos sancionadores incoados por infracción de la normativa vigente en materia de calidad agroalimentaria y pesquera en Andalucía que se citan. 154

**CONSEJERÍA DE SALUD Y FAMILIAS**

Resolución de 10 de septiembre de 2020, de la Delegación Territorial de Salud y Familias en Málaga, por la que se hace pública la resolución relativa a expediente sancionador en materia de Salud. 155

Anuncio de 3 de septiembre de 2020, de la Delegación Territorial de Salud y Familias en Huelva, relativo a la comunicación de la voluntad unilateral de disolución de María Reina López, por no ser posible la comunicación entre los miembros de la pareja de hecho, a los que intentada la notificación de disolución unilateral de su pareja de hecho no ha podido practicarse. 156

Anuncio de 10 de septiembre de 2020, de la Delegación Territorial de Salud y Familias en Huelva, por el que se publica relación de actos administrativos relativos a procedimientos sancionadores en materia de salud pública. 157

**DIPUTACIONES**

Anuncio de 4 de septiembre de 2020, de la Diputación Provincial de Almería, por el que se publica convocatoria para la provisión de una plaza de Ingeniero/a civil, reservada a promoción interna de la Exma. Diputación Provincial de Almería. (PP. 1972/2020). 158

**AYUNTAMIENTOS**

Anuncio de 11 de agosto de 2020, del Ayuntamiento de El Ejido, de bases para proveer por concurso-oposición varias plazas de la plantilla de funcionarios, correspondiente a la OEP 2019. (PP. 1775/2020). 159

Anuncio de 12 de agosto de 2020, del Ayuntamiento de El Ejido, de bases para proveer por concurso-oposición la plaza de la plantilla de funcionarios que se cita, correspondiente a la OEP 2019. (PP. 1778/2020). 160

Anuncio de 12 de agosto de 2020, del Ayuntamiento de El Ejido, de bases para proveer por concurso-oposición varias plazas de la plantilla de funcionarios, mediante turno restringido de promoción interna. (PP. 1779/2020). 161

Anuncio de 17 de agosto de 2020, del Ayuntamiento de El Ejido (Almería), de bases para proveer por concurso-oposición varias plazas de la plantilla de funcionarios mediante turno restringido de promoción interna. (PP. 1819/2020). 162

Anuncio de 13 de julio de 2020, del Ayuntamiento de La Rambla, de remisión de anuncio del BOP de Córdoba de publicación de convocatoria de 3 plazas de Policía Local en el Excmo. Ayuntamiento de La Rambla, Córdoba (Gex 2996/2020). (PP. 1479/2020).

163



## 1. Disposiciones generales

### CONSEJERÍA DE LA PRESIDENCIA, ADMINISTRACIÓN PÚBLICA E INTERIOR

*Resolución de 14 de septiembre de 2020, de la Agencia Andaluza de la Energía, por la que se convocan para los años 2020 y 2021 los incentivos de mejora energética del Transporte en Andalucía, acogidos al Real Decreto 569/2020, de 16 de junio.*

Andalucía continúa avanzando en su proceso de transformación hacia un modelo energético más eficiente, diversificado y estable, basado en la eficiencia energética y las energías renovables, que desde el Gobierno de la Junta de Andalucía se busca acelerar para maximizar sus efectos en el crecimiento económico y el empleo, para lo que resulta esencial dar un mayor impulso a la descarbonización y eficiencia del sector del transporte.

Mediante Real Decreto 569/2020, de 16 de junio, se regula la segunda edición del programa de incentivos a la movilidad eficiente y sostenible (Programa MOVES II) (BOE núm. 169, de 17 de junio de 2020). Dicho programa se coordina a nivel nacional por el Instituto para la Diversificación y Ahorro de la Energía (IDAE), adscrito al Ministerio para la Transición Ecológica y el Reto Demográfico, a través de la Comisión Consultiva de Ahorro y Eficiencia Energética en la que están representadas todas las comunidades autónomas, en un modelo basado en la colaboración entre la Administración General del Estado y las comunidades autónomas, y que incluye medidas que podrían ser financiadas a través del Fondo Europeo de Desarrollo Regional (FEDER) dentro del Programa Operativo Plurirregional de España 2014-2020.

El referido real decreto acuerda, asimismo, la concesión directa de las ayudas del programa MOVES a las comunidades autónomas y las ciudades de Ceuta y Melilla de conformidad con los criterios de distribución, así como la distribución resultante de los fondos previstos en su Anexo V para la financiación de las actuaciones subvencionables, correspondiendo a la Comunidad Autónoma de Andalucía un total de 17.240.825 euros, una vez descontado el importe destinado a inversiones directas de la Comunidad Autónoma y el 2,5 por ciento del presupuesto en concepto costes indirectos conforme a lo previsto el artículo 12.4 del citado real decreto.

Dichas medidas son coherentes con los objetivos que se persiguen a través de la Estrategia Energética de Andalucía 2020 de afrontar el reto de la transformación de su sistema energético, habida cuenta de que el sector transporte es el que presenta un consumo de energía final más elevado en Andalucía, con un 39,7%, lo que requiere dar continuidad a medidas eficaces que promuevan el desarrollo de un transporte más eficiente y sostenible que, asimismo, contribuya a reforzar el tejido empresarial andaluz.

Teniendo en cuenta la experiencia adquirida en la gestión de los incentivos acogidos al programa MOVES I durante los años 2019 y 2020, a través de la presente convocatoria se busca una adecuada orientación de los incentivos previstos en el referido real decreto, adaptándolos a la realidad de la Comunidad Autónoma de Andalucía.

En este sentido, se mantiene como elemento neutral en la gestión de los incentivos el modelo de colaboración pública privada, a través del que la representación frente a la Administración de los destinatarios finales de los incentivos se realiza por parte de las empresas suministradoras de los bienes y servicios incentivados, así como la cesión parcial del derecho al cobro de los incentivos a estas empresas, buscando la simplificación y facilidad de acceso a los incentivos por parte de sus destinatarios finales, contribuyendo además, de esta forma, al desarrollo de un tejido empresarial especializado, en su mayoría constituido por pymes repartidas por todo el territorio andaluz.

Por tanto, la Consejería de Presidencia, Administración Pública e Interior y la Consejería de Hacienda y Financiación Europea de la Junta de Andalucía, en su búsqueda de los mejores instrumentos de fomento para el cumplimiento de los objetivos de su competencia, establece, a través de la presente convocatoria, los requisitos necesarios para limitar las obligaciones de información para los destinatarios finales de los incentivos así como para conseguir una ágil tramitación de sus solicitudes, de acuerdo a los principios de simplificación y racionalización de los procedimientos de concesión de subvenciones impulsados por la Administración de la Junta de Andalucía, así como a la adopción de medidas tendentes a mejorar la calidad de sus servicios.

En su virtud, y al amparo de las competencias atribuidas en el artículo 3.2.q) de la Ley 4/2003, de 23 de septiembre, de creación de la Agencia Andaluza de la Energía y el artículo 5.1.q) del Decreto 21/2005, de 1 de febrero, por el que se aprueban sus Estatutos, en relación con el artículo 115.1 del Decreto Legislativo 1/2010, de 2 de marzo, por el que se aprueba el Texto Refundido de la Ley General de la Hacienda Pública de la Junta de Andalucía,

## R E S U E L V O

### Primero. Convocatoria.

1. Se convocan para los ejercicios 2020 y 2021, en régimen de concurrencia no competitiva, los incentivos de mejora energética del transporte en Andalucía, acogidos al Real Decreto 569/2020, de 16 de junio, por el que se regula el programa de incentivos a la movilidad eficiente y sostenible (Programa MOVES II) y se acuerda la concesión directa de las ayudas de este programa a las comunidades autónomas y a las ciudades de Ceuta y Melilla.

2. La presente convocatoria se rige, en todo aquello que no esté previsto en la misma, por lo dispuesto en el referido Real Decreto 569/2020, de 16 de junio.

### Segundo. Actuaciones incentivables

1. Serán incentivables las actuaciones contempladas en el artículo 7 del Real Decreto 569/2020, de 16 de junio, que se relacionan a continuación, con las características y requisitos que se establecen en el Anexo I del citado real decreto:

- Actuación 1: Adquisición de vehículos de energías alternativas.
- Actuación 2: Implantación de infraestructura de recarga de vehículos eléctricos.
- Actuación 3: Implantación de sistemas de préstamos de bicicletas eléctricas.
- Actuación 4: Implantación de medidas de movilidad sostenible al trabajo.

En el caso de la actuación 1, las citadas bases reguladoras prevén que será incentivable la adquisición de vehículos nuevos, así como los vehículos eléctricos y de pila de combustible de categorías M1 y N1 y con hasta nueve meses de antigüedad cuya titularidad ostente el concesionario, punto de venta o fabricante/importador que realice la venta del vehículo a la persona o entidad beneficiaria. Asimismo, se establece que será incentivable tanto la adquisición directa como a través de leasing financiero o arrendamiento por renting de vehículos nuevos, matriculados por primera vez en España a nombre de la persona o entidad beneficiaria, salvo en los casos de renting en los que podrá estar matriculado a nombre de la empresa de renting.

Los vehículos incentivables deberán figurar en la Base de Vehículos del Instituto para la Diversificación y el Ahorro de la Energía (IDAE)

(<http://coches.idae.es/base-datos/vehiculos-elegibles-programa-MOVES>).

Y en el caso de vehículos N2 y N3 homologados como GLP/autogás, GNC, GNL o bifuel gasolina-gas, los vehículos deberán estar registrados, además, en la base de datos de «Consumo de carburantes y emisiones de CO2 en coches nuevos», elaborada por el IDAE.

2. El destino y la finalidad de las actuaciones que se incentiven al amparo de la presente convocatoria deberán tener efecto sobre el consumo de energía y la sostenibilidad en el territorio de la Comunidad Autónoma de Andalucía. En el caso de vehículos, dicho efecto estará vinculado a los emplazamientos de los usuarios de dichos vehículos y, en su caso, a sus centros de actividades.

3. De conformidad con lo dispuesto en el artículo 10.2 del Real Decreto 569/2020, de 16 de junio, se requiere el carácter incentivador de las ayudas, no siendo incentivables aquellas actuaciones cuya inversión se haya realizado con anterioridad a la fecha de registro de la solicitud del incentivo:

a) En el caso de la actuación 1, la fecha de la factura de compraventa y la fecha de matriculación deben ser posteriores a la fecha de registro de la solicitud del incentivo. Asimismo, el pago del precio, incluido el abono de posibles cantidades a cuenta o bajo cualquier otro concepto, debe ser realizado con posterioridad a la fecha de registro de la solicitud. En las adquisiciones por medio de operaciones de financiación por renting, la formalización del contrato de arrendamiento debe ser posterior a la fecha de registro de la solicitud del incentivo, y cumplirse las condiciones establecidas para la actuación 1 en el apartado 4 del Anexo I.

Estos requisitos no serán de aplicación a las adquisiciones de vehículos realizadas por personas físicas sin actividad profesional o que no desarrollen actividad económica que hayan sido formalizadas a partir del 18 de junio de 2020 y hasta la fecha de comienzo del plazo de solicitud de incentivos de la presente convocatoria, de conformidad con lo dispuesto en la disposición adicional segunda del Real Decreto 569/2020, de 16 de junio, modificada por el Real Decreto 587/2020, de 4 de julio. Tampoco se exigirá en estas adquisiciones la aplicación de la cesión del derecho de cobro prevista en esta convocatoria, a excepción de lo establecido en las bases reguladoras para el renting, sin perjuicio de que si se hubiese aplicado un descuento en concepto de incentivo del programa, se aplicará al importe cedido el régimen previsto en la convocatoria para la cesión del derecho al cobro.

Las adquisiciones referidas en el párrafo anterior podrán acogerse a la presente convocatoria de incentivos siempre que cumplan con las siguientes condiciones:

- I. Se presentará una solicitud de incentivo por cada vehículo adquirido en la forma establecida en la presente convocatoria, previa adhesión de la empresa que ha formalizado la adquisición del vehículo.
- II. Deberán cumplirse los demás requisitos establecidos en el Real Decreto 569/2020, de 16 de junio, para esta tipología de actuaciones.
- III. En aquellos requisitos de las actuaciones incentivables que requieran de un cómputo de plazos que tome como referencia la fecha de la solicitud de incentivo, habrá que considerar, en su lugar, la fecha de formalización de la adquisición.

b) En el caso de las actuaciones 2, 3 y 4, la obra civil, así como la contratación de la ejecución o la ejecución material de los distintos elementos y/o medidas para las que se solicita el incentivo deben ser posteriores a la fecha de registro de la solicitud de este. A tal efecto, la fecha de la factura y la fecha de pago o salida efectiva de los fondos de la persona o entidad beneficiaria deben ser posteriores a la fecha de registro de la solicitud del incentivo. Asimismo, el pago del precio, incluido el abono de posibles cantidades a cuenta o bajo cualquier otro concepto, debe ser realizado con posterioridad a la fecha de registro de la solicitud.

4. Cuando el importe de la actuación incentivable supere las cuantías establecidas para el contrato menor en la Ley 9/2017, de 8 de noviembre, de Contratos del Sector, por la que se transponen al ordenamiento jurídico español las Directivas del Parlamento Europeo y del Consejo 2014/23/UE y 2014/24/UE, de 26 de febrero de 2014, la persona o entidad solicitante deberá aportar la documentación acreditativa de haber solicitado, previamente a contraer el compromiso para la adquisición del bien o servicio incentivable, como mínimo, tres ofertas de diferentes proveedores, de conformidad con lo dispuesto en el artículo 31.3 de la Ley 38/2003, de 17 de noviembre, General de Subvenciones.

a) Para la actuación 1:

La persona o entidad solicitante del incentivo, previamente a seleccionar la entidad adherida que le suministrará el vehículo, consultará los precios, como mínimo de tres proveedores y/o puntos de venta, a través de las correspondientes páginas web, lo que, al haberse establecido en las bases reguladoras límites del precio de venta de los vehículos, se entenderá como solicitud de ofertas a los efectos previstos en el referido artículo 31.3 de la Ley 38/2003, de 17 de noviembre. La persona o entidad solicitante declarará en el formulario de otorgamiento de representación si ha realizado la consulta de los referidos precios de mercado, y si la selección de la oferta se ha realizado con criterios de eficiencia y economía. Las administraciones o entidades públicas deberán ajustarse, en cualquier caso, a lo dispuesto en la legislación de contratos del sector público.

b) Para las actuaciones 2, 3 y 4:

En los casos en los que la persona o entidad beneficiaria posea políticas de compra debidamente auditadas o sistemas de contratación centralizada mediante las cuales se asegure la adquisición de los bienes o servicios objeto de incentivo a precios de mercado, estos podrán ser sustitutivos de la solicitud de ofertas siempre que quede acreditada la superación de las condiciones referidas anteriormente y quede constancia de dicha documentación justificativa sobre el proceso de contratación en la rendición de la cuenta justificativa de las inversiones realizadas.

En los casos de administraciones y entidades públicas, la petición de ofertas a diferentes proveedores podrá sustituirse por la resolución de adjudicación del correspondiente expediente de contratación.

Tercero. Destinatarios últimos de los incentivos.

De conformidad con lo dispuesto en el artículo 3 del Real Decreto 569/2020, de 16 de junio, los destinatarios últimos de los incentivos, que tendrán la calificación de beneficiarios a efectos de la presente convocatoria, son los siguientes:

Para las actuaciones 1 y 2:

- a) Las personas físicas que desarrollen actividades económicas.
- b) Las personas físicas mayores de edad y personas con discapacidad no incluidas en el apartado anterior.
- c) Las comunidades de propietarios, reguladas por la Ley 49/1960, de 21 de julio, sobre propiedad horizontal.
- d) Las personas jurídicas, válidamente constituidas en España en el momento de presentar la solicitud, y otras entidades, con o sin personalidad jurídica, cuyo número de identificación fiscal (NIF) comience por las letras A, B, C, D, E, F, G, J, R o W.
- e) Las entidades locales conforme al artículo 3 de la Ley 7/1985, de 2 de abril, reguladora de las Bases del Régimen Local, y el sector público institucional de cualesquiera Administraciones Públicas a que se refiere el artículo 2.2 de la Ley 40/2015, de 1 de octubre, de Régimen Jurídico del Sector Público.

Dentro de la tipología de beneficiarios contemplados en las letras a) y d) anteriores, se incluyen las empresas de servicios energéticos que cumplan con los requisitos antes señalados, entendiéndose por empresa de servicios energéticos la definición más amplia posible de las organizaciones que aporten este tipo de servicios.

Para las actuaciones 3 y 4:

Todos los enumerados para las actuaciones 1 y 2 a excepción de los identificados en los apartados b) y c), respectivamente, relativos a personas físicas y comunidades de propietarios.

Cuarto. Sistema de adhesión de empresas proveedores de los bienes y/o servicios incentivables

1. Quedarán automáticamente adheridas a la presente convocatoria aquellas empresas que ya figuren como adheridas a la convocatoria de 11 de abril de 2019 del Programa MOVES I para Andalucía.

2. El plazo de presentación de nuevas solicitudes de adhesión de empresas comenzará a las 9.00 horas del día 17 de octubre de 2020 y permanecerá abierto hasta que se declare su finalización mediante Resolución de la Dirección Gerencia de la Agencia Andaluza de la Energía que será publicada en el Boletín Oficial de la Junta de Andalucía.

Para estas nuevas solicitudes de adhesión se utilizará el formulario que se apruebe mediante resolución de desarrollo de la presente convocatoria que se publicará, en todo caso, antes del inicio del plazo de adhesión de empresas. A estas adhesiones les será de aplicación las mismas condiciones de adhesión previstas para la convocatoria de 11 de abril de 2019, a excepción de lo relativo al importe de la cesión del derecho de cobro, que se ajustará a lo dispuesto en la vigente convocatoria.

Quinto. Plazo de presentación de las solicitudes de incentivos.

El plazo de presentación de las solicitudes de incentivos comenzará:

- a) Para la actuación 1, a las 9.00 horas del día 21 de octubre de 2020.
- b) Para las actuaciones 2, 3, y 4 a las 9:00 horas del día 24 de noviembre de 2020.

Los referidos plazos finalizarán cuando se declare su conclusión por la persona titular de la Dirección Gerencia de la Agencia Andaluza de la Energía, mediante Resolución que será publicada en el Boletín Oficial de la Junta de Andalucía, y en su defecto, transcurrido un año, a partir de la fecha de publicación del extracto de la presente convocatoria en el Boletín Oficial de la Junta de Andalucía.

Sexto. Requisitos de las personas o entidades solicitantes de los incentivos.

1. Para todos los tipos de solicitantes, tener residencia fiscal en España.  
2. Además de lo anterior, y en función del tipo de solicitante, deberán cumplirse los siguientes requisitos:

a) En el caso de las personas físicas que desarrollen actividad económica, estar dados de alta en el Censo de Empresarios, Profesionales y Retenedores de la Agencia Estatal de Administración Tributaria.

b) En el caso de las personas físicas no incluidas en el apartado anterior, ser mayor de edad, a excepción de los casos de las personas con discapacidad que podrán ser menores de edad. Asimismo, se requiere tener residencia habitual dentro del territorio de la Comunidad Autónoma de Andalucía. Se entenderá como residencia habitual la que figure en el padrón municipal en el momento de presentación de la solicitud de incentivo o en caso de que sea de aplicación de la disposición adicional segunda del Real Decreto 569/2020, de 16 de junio, en el momento de la formalización de la adquisición.

c) En el caso de las comunidades de propietarios, reguladas por la Ley 49/1960, de 21 de julio, sobre propiedad horizontal, identificar el NIF de dicha comunidad. La presentación de la solicitud por parte del representante de la comunidad supone que el compromiso de ejecución y el importe del incentivo a aplicar por cada copropietario va a ser proporcional a su cuota de participación en la propiedad horizontal.

d) En el caso de entidades vinculadas o dependientes del sector público institucional, identificar su condición y declarar su Administración de adscripción y si desarrolla o no actividad comercial y mercantil.

e) En el caso de personas con discapacidad con movilidad reducida, para acceder al incremento del incentivo para la adquisición de un vehículo de la categoría M1, o N1 en caso de que se trate de profesionales autónomos con discapacidad con movilidad reducida, deben acreditar el reconocimiento de una discapacidad o de la condición equiparable de pensionista de la Seguridad Social por incapacidad permanente en el grado total, absoluta o gran invalidez, o de pensionista de las clases pasivas que tengan reconocida una pensión de jubilación o retiro por incapacidad permanente para el servicio o inutilidad, todo ello de conformidad con lo previsto en el artículo 4.2 del Real Decreto 1/2013, de 29 de noviembre, por el que se aprueba el Texto Refundido de la Ley General de derechos de las personas con discapacidad y de su inclusión social, y en el artículo

2.2 de la Ley 4/2017, de 25 de septiembre, de los Derechos y la Atención a las personas con discapacidad en Andalucía, y su normativa de desarrollo.

f) En el caso de administraciones públicas o entidades o instituciones que se dediquen principalmente a prestar servicios sociales o sin ánimo de lucro reconocidas de utilidad pública, para que en el caso de adquisición de un vehículo eléctrico puro de ocho plazas sea de aplicación el límite de precio de venta del vehículo previsto en el Anexo III del Real Decreto 569/2020, de 16 de junio, deben acreditar dicha condición al solicitar el incentivo.

3. En las adquisiciones de vehículos por medio de operaciones de financiación por renting, el arrendatario como beneficiario del incentivo será quien deberá cumplir los requisitos e incompatibilidades que se prevén en la presente convocatoria y en las bases reguladoras.

4. No podrán obtener la condición de beneficiarios las personas o entidades en quienes concurren alguna de las circunstancias enumeradas en el artículo 13, apartados 2 y 3, de la Ley 38/2003, de 17 de noviembre, General de Subvenciones, y quienes tengan deudas en periodo ejecutivo de cualquier otro ingreso de derecho público de la Junta de Andalucía, hayan sido sancionadas o condenadas por resolución administrativa firme o sentencia judicial firme por alentar o tolerar prácticas laborales consideradas discriminatorias por la legislación vigente, de conformidad con lo dispuesto en el Decreto Legislativo 1/2010, de 2 de marzo, por el que se aprueba el Texto Refundido de la Ley General de la Hacienda Pública de la Junta de Andalucía, o hayan sido sancionadas en materia de igualdad de oportunidades, no discriminación y accesibilidad universal de las personas con discapacidad, conforme a lo dispuesto en el artículo 85 del Real Decreto Legislativo 1/2013, de 29 de noviembre, por el que se aprueba el Texto Refundido de la Ley General de derechos de las personas con discapacidad y de su inclusión social.

5. Tampoco podrán obtener la condición de personas o entidades beneficiarias:

a) Las empresas que tengan la condición de empresas en crisis, conforme a la definición que a estos efectos se realiza en el Reglamento (UE) 651/2014, de 17 de junio de 2014, por el que se declaran determinadas categorías de ayudas compatibles con el mercado interior en aplicación de los artículos 107 y 108 del Tratado.

b) Las empresas que estén sujetas a una orden de recuperación pendiente tras una decisión previa de la Comisión Europea, bien por haberse declarado ayuda ilegal o incompatible con el mercado interior, bien por cualquier tipo de incumplimiento de las obligaciones que le vinieran atribuidas en la concesión.

c) Para el caso de la actuación 1, los concesionarios o puntos de venta cuyo epígrafe de la sección primera de las tarifas del Impuesto sobre Actividades Económicas, aprobado por el Real Decreto Legislativo 1175/1990, de 28 de septiembre, sea el 615.1 o el 654.1, conforme a lo dispuesto por el Real Decreto Legislativo 1175/1990, de 28 de septiembre, por el que se aprueban las tarifas y la instrucción del Impuesto sobre Actividades Económicas.

Séptimo. Subcontratación.

1. Se contempla la posibilidad de subcontratación de la persona o entidad beneficiaria con terceros hasta el 100% de la actividad incentivada para las actuaciones 2, 3 y 4, en los términos previstos en el artículo 29 de la Ley 38/2003, de 17 de noviembre, General de Subvenciones, e incluyéndose la realización de las actuaciones incentivables por parte de las empresas vinculadas o del mismo grupo de la empresa beneficiaria. No se admite la subcontratación para la actuación 1.

2. No se considerará subcontratación cuando el objeto de la actuación no se espera que deba ser realizado personalmente por la persona o entidad beneficiaria, bien porque no constituya el objeto de su actividad, bien porque los elementos personales de la persona o entidad beneficiaria no hayan resultado esenciales en la valoración de la actividad incentivada. Tampoco se considerará subcontratación la concertación con

terceros de actuaciones que no constituyan el objeto de la actividad incentivada, sino un medio para lograrla.

3. La comunicación y la solicitud de autorización de la subcontratación se presentará junto con la solicitud de incentivo conforme al formulario que apruebe la Agencia Andaluza de la Energía, al que deberá adjuntarse la documentación acreditativa de los requisitos previstos en el artículo 29 de la Ley 38/2003, de 17 de noviembre, conforme a lo establecido en dicho formulario. Una vez analizada la solicitud, si esta no estuviera completa o no se acreditara el cumplimiento de los requisitos para subcontratar, la Agencia Andaluza de la Energía remitirá requerimiento para que se subsane las incidencias en el plazo máximo de diez días.

La falta de acreditación de dichos requisitos o el incumplimiento de los mismos podrá conllevar la no incentivación de la parte subcontratada, la denegación de la autorización de subcontratación y/o la desestimación del incentivo solicitado, según sea el caso.

4. La Agencia Andaluza de la Energía comprobará que el subcontratista no incurra en ninguna de las prohibiciones previstas en el artículo 29.7 de la Ley 38/2003, de 17 de noviembre, y en su caso, que se cumplan con los requisitos para autorizar los supuestos de subcontratación que prevé dicho precepto.

La resolución que ponga fin al procedimiento de tramitación del incentivo se pronunciará sobre la concurrencia o no de los requisitos para ser subcontratista y, en su caso, sobre los supuestos que requieran de autorización previa para subcontratar, así como sobre los efectos que se deriven sobre el carácter incentivable de la parte de actuación subcontratada o sobre la concesión o desestimación del incentivo, según corresponda.

Octavo. Requisitos de las solicitudes de incentivos.

1. La solicitud de incentivo se ajustará al formulario que se apruebe para la presente convocatoria. Dicha aprobación se realizará mediante resolución de desarrollo de la presente convocatoria que se publicará, en todo caso, antes del inicio del plazo para la presentación de las solicitudes de incentivos establecido en el resuelve quinto.

2. La solicitud de incentivo se presentará ante el Registro Telemático Único de la Administración de la Junta de Andalucía, a través de la siguiente dirección electrónica: [www.agenciaandaluzadelaenergia.es](http://www.agenciaandaluzadelaenergia.es)

3. Los incentivos se otorgarán a aquellas solicitudes correspondientes a actuaciones que sean incentivables conforme a esta convocatoria que, habiéndose registrado en plazo, cumplan con las siguientes condiciones:

a) La persona o entidad solicitante podrá adquirir los bienes y/o servicios incentivables a través de alguna de las empresas que se dediquen al suministro y/o prestación de los mismos. En caso de que en dicho suministro y/o prestación vaya a intervenir más de una empresa, la persona o entidad solicitante seleccionará a una de ellas, que deberá estar adherida a la convocatoria, para que ostente su representación en la solicitud y tramitación del incentivo y actúe, asimismo, como cesionaria del derecho de cobro de parte del incentivo en los términos establecidos en la presente convocatoria. La empresa a la que la persona o entidad beneficiaria otorgue dicha representación estará obligada, en virtud de dicha condición, a presentar ante la Agencia Andaluza de la Energía la documentación justificativa de la totalidad de la actuación correspondiente a todas las empresas que hayan intervenido en el desarrollo de la actuación incentivada.

En el caso de las actuaciones 2, 3 y 4, el presupuesto solicitado podrá no incluir todos los tipos de costes incentivables necesarios para la ejecución de la actuación incentivada y previstos en el Anexo I del Real Decreto 569/2020, de 16 de junio, siempre y cuando en fase de justificación se compruebe que se ha cumplido el objeto y finalidad de la actuación incentivada.

b) La empresa adherida elegida por la persona o entidad solicitante para actuar como su representante y cesionaria del derecho de cobro del incentivo cumplimentará

y presentará la solicitud de incentivo en nombre de este en virtud del formulario de otorgamiento de representación y cesión del derecho de cobro del incentivo que se apruebe para la presente convocatoria y que se suscriba por parte de la persona o entidad solicitante, en la siguiente forma:

- I. Cuando los solicitantes de los incentivos sean personas jurídicas y entidades sin personalidad jurídica, el citado formulario deberá suscribirse mediante el certificado de firma electrónica correspondiente a la entidad, al amparo de lo dispuesto en el artículo 14 de la Ley 39/2015, de 1 de octubre, del Procedimiento Administrativo Común de las Administraciones Públicas.
  - II. Cuando los solicitantes sean personas físicas, el citado formulario podrá suscribirse tanto con firma manuscrita como con firma electrónica.
- c) En el caso de la actuación 1, el suministro del vehículo se podrá realizar por empresas adheridas como concesionarios o puntos de venta de vehículos o adheridas como empresas de renting. No obstante, cuando se realice por empresas adheridas como concesionarios o puntos de venta, estas deberán especificar en la solicitud de incentivo si el suministro se va a realizar a través de venta directa o a través de una operación de renting o leasing operativo, en los que intervenga una empresa de renting.

En cualquier caso, solo podrá incluirse un vehículo en cada solicitud de incentivo, con los límites por beneficiario establecidos en el Anexo III del Real Decreto 569/2020, de 16 de junio, y no podrá solicitarse ni concederse más de un incentivo para el mismo vehículo.

d) La empresa adherida presentará la solicitud de incentivo mediante el certificado de firma electrónica de persona jurídica, de entidad sin personalidad jurídica o de persona física cuando se trate de autónomos, según sea el caso. A dicha solicitud incorporará, como documento adjunto, el formulario de otorgamiento de la representación y de cesión del derecho de cobro debidamente cumplimentado y suscrito por la persona o entidad beneficiaria y en su caso, la comunicación/solicitud de autorización de subcontratación, en la forma antes señalada.

La persona que presente la solicitud de incentivo en nombre de la empresa adherida podrá ser cualquiera de los representantes de esta que disponga del certificado expedido a tal efecto para la persona jurídica o entidad sin personalidad jurídica, o el titular de la empresa, en el caso de autónomos. La identificación de la persona representante figurará en el pie de firma electrónica del documento.

No se requiere que la persona representante que suscriba la solicitud de incentivo en representación de la empresa adherida sea la misma que la que haya presentado la solicitud de adhesión o la que figure como representante de dicha empresa en el momento en que el beneficiario otorgue su representación a la misma.

e) En el caso de personas con discapacidad con movilidad reducida, para solicitar el incremento del incentivo previsto en las bases reguladoras, la solicitud debe ir referida a la adquisición de un vehículo adaptado o que se adapte para su conducción.

f) En el caso de menores con discapacidad, la solicitud de incentivo será presentada en su nombre y representación por el progenitor/es que ejerza la patria potestad o por el tutor/es, en su caso.

g) En el caso de entidades locales y entidades del sector público institucional de cualesquiera Administraciones Públicas se aplicarán las siguientes particularidades:

- I. La solicitud de incentivo deberá presentarse por la entidad pública con anterioridad a la publicación de la licitación pública de los bienes y/o servicios incentivables a fin de cumplir con el carácter incentivador de la ayuda.
- II. En la presentación y tramitación de la solicitud de incentivo, no intervendrán las empresas adheridas a la convocatoria, realizándose dicha solicitud directamente por la entidad pública solicitante.

El formulario de solicitud se suscribirá y presentará por parte de la administración o entidad pública solicitante mediante certificado de firma electrónica de la entidad.



III. La empresa adjudicataria de la licitación pública deberá adherirse a la presente convocatoria para poder representar a la entidad beneficiaria en la fase de justificación del incentivo y ejercer su condición de cesionaria del derecho de cobro del incentivo. Si fuesen varias las empresas adjudicatarias, la entidad pública seleccionará a aquella que vaya a ostentar su representación en la justificación del incentivo. En caso de que no se solicitase la adhesión o dicha solicitud no se presentase con suficiente antelación al vencimiento del plazo máximo de justificación, la empresa adjudicataria asumirá como propio el descuento realizado en la factura.

IV. Una vez adherida la empresa adjudicataria, la entidad beneficiaria comunicará a la Agencia Andaluza de la Energía, dentro del plazo máximo de justificación, los datos de la empresa adjudicataria, así como los datos identificativos de su representante. Asimismo, ratificará el alcance y contenido de la representación y cesión del derecho de cobro contenida en el formulario que apruebe la Agencia Andaluza de la Energía, presentado en su momento respecto de la empresa adherida.

La aceptación de la representación otorgada y de la cesión del derecho de cobro por parte de la empresa adjudicataria se hará constar expresamente en la cuenta justificativa presentada por esta.

4. De conformidad con lo dispuesto en el artículo 10.4 del Real Decreto 569/2020, de 16 de junio, las solicitudes serán atendidas por riguroso orden de presentación hasta el agotamiento del presupuesto previsto en la presente convocatoria. En caso de agotamiento de dicho presupuesto, y siempre que no hubiese expirado la vigencia del programa, podrán seguir registrándose solicitudes en lista de reserva provisional, que serán atendidas por riguroso orden de entrada, supeditadas a que se produzcan desestimaciones o revocaciones de las solicitudes de incentivo previas que pudieran liberar presupuesto, o bien se incorpore nuevo presupuesto a la convocatoria. En ningún caso, la presentación de una solicitud a la lista de reserva provisional generará derecho alguno para la persona solicitante, hasta que no se valide su solicitud.

Noveno. Información que debe acompañar a la solicitud de incentivo

1. Para solicitar un incentivo deben realizarse una serie de declaraciones responsables, que se incluirán en los correspondientes formularios, relativas a:

a) La no concurrencia de ninguna de las circunstancias enumeradas en el artículo 13, apartados 2 y 3, de la Ley 38/2003, de 17 de noviembre, y, en particular, de hallarse al corriente en el pago de obligaciones por reintegro de subvenciones.

b) No haber sido sancionadas en materia de igualdad de oportunidades, no discriminación y accesibilidad universal de las personas con discapacidad.

c) No haber sido sancionadas o condenadas por resolución administrativa firme o sentencia judicial firme por alentar o tolerar prácticas laborales consideradas discriminatorias por la legislación vigente.

d) En el caso de empresas, no concurrir la calificación de empresa en crisis y no haber recibido ayudas que hayan sido declaradas ilegales o incompatibles por la Comisión Europea o en su caso, si habiendo recibido tales ayudas, haber procedido a su reembolso en una cuenta bancaria bloqueada.

e) No disponer de otras ayudas para la misma actuación, por incompatibilidad.

f) En el caso de empresas, declaración sobre la condición de pyme o gran empresa o en su caso, si se trata de una entidad sin actividad mercantil y comercial. Asimismo, se identificará el municipio y provincia del emplazamiento o centro de actividades dentro de la Comunidad Autónoma de Andalucía en el que esté ubicada la actuación incentivable o al que esté destinada la misma. Cuando se trate de vehículos, se indicará la provincia del centro de actividades ubicado dentro de la Comunidad Autónoma de Andalucía donde se emplacen los usuarios de dichos vehículos, entendiéndose por tal el de salida y/o llegada de estos.

g) En el caso administraciones públicas o entidades pertenecientes al sector público, declaración sobre su adscripción, especificando si se refiere a la Administración General del Estado, a la comunidad autónoma o a la Administración local, y donde declare si desarrolla o no actividad comercial y mercantil.

h) Para la actuación 1, declaración de haber consultado los precios de mercado de al menos tres proveedores de los vehículos incentivables a través de las correspondientes páginas web y de haber seleccionado la oferta con criterios de eficiencia y economía.

i) Para las actuaciones 2, 3 y 4, memoria descriptiva de las actuaciones a acometer que contenga, al menos, descripción y alcance de la actuación, inversión, coste subvencionable e incentivo solicitado. Dicha información se incluirá en el formulario de la solicitud de incentivo.

Las anteriores declaraciones responsables servirán para acreditar los requisitos y circunstancias contenidos en las mismas, sin perjuicio de lo dispuesto en el apartado siguiente. La Agencia Andaluza de la Energía comprobará, a través de la revisión de las citadas declaraciones responsables, que los extremos contenidos en las mismas se ajustan a lo requerido en las bases reguladoras y en la presente convocatoria, así como en la Ley 38/2003, de 17 de noviembre.

2. En el caso de personas con discapacidad que sean menores de edad, a la solicitud de incentivo se acompañará la documentación acreditativa de la representación del menor por parte de los padres que en cada caso ejerzan la patria potestad o del tutor.

3. En el caso de administraciones públicas o entidades o instituciones que se dediquen principalmente a prestar servicios sociales o sin ánimo de lucro reconocidas de utilidad pública, para la adquisición de vehículos eléctricos puros (BEV) de ocho plazas, la solicitud de incentivo se acompañará de certificado de su inscripción en el correspondiente registro o documentación acreditativa de dicha circunstancia.

#### Décimo. Tramitación de la solicitud de incentivo y acreditación de los requisitos.

1. La solicitud de incentivo se tramitará telemáticamente y, una vez presentada, la Agencia Andaluza de la Energía informará a la empresa adherida que representa al beneficiario o, en su caso, a la Administración o entidad pública solicitante, del plazo máximo establecido para la resolución del procedimiento de concesión de los incentivos, así como de los efectos del silencio administrativo.

2. La presentación de la solicitud de incentivo conllevará la autorización al órgano gestor para recabar las certificaciones a emitir por la Agencia Estatal de Administración Tributaria, por la Tesorería General de la Seguridad Social y por la Consejería competente en materia de Hacienda de la Junta de Andalucía, conforme a lo establecido en el artículo 120.2 del Texto Refundido de la Ley General de la Hacienda Pública de la Junta de Andalucía.

3. La acreditación de los requisitos para ser solicitante de los incentivos no requerirá de la aportación de documentos por parte de estos, a excepción de los supuestos a que se refiere el apartado 3 del resuelve octavo, así como de lo previsto para la subcontratación de las actuaciones 2, 3 y 4.

La información referida al cumplimiento de dichos requisitos será recabada por la Agencia Andaluza de la Energía, con base en el consentimiento del interesado prestado aprobados para la presente convocatoria, mediante las siguientes consultas de las redes corporativas, plataformas de intermediación de datos u otros sistemas electrónicos habilitados al efecto, de conformidad con lo dispuesto en el artículo 122 bis del Texto Refundido de la Ley General de la Hacienda Pública de la Junta de Andalucía, en el artículo 28.3 de la Ley 39/2015, de 1 de octubre, del Procedimiento Administrativo Común de las Administraciones Públicas, y en el artículo 155 de la Ley 40/2015, de 1 de octubre, de Régimen Jurídico del Sector Público, a efectos de la comprobación de los siguientes requisitos:

a) La identidad de las personas físicas solicitantes y su edad, a través del Sistema de Verificación de Datos de Identidad de la plataforma de intermediación y supresión de los certificados en soporte papel (SCSP).

b) En el caso de personas jurídicas o entidades sin personalidad jurídica, la identificación de su NIF, así como la identidad de la persona representante, quedarán acreditadas a través de la firma electrónica de la solicitud presentada ante la Agencia Andaluza de la Energía a través del Registro Telemático Único de la Junta de Andalucía.

Asimismo, las facultades de representación de la persona que formule la solicitud de incentivo como representante de las personas jurídicas, públicas o privadas, y otras entidades, con o sin personalidad jurídica, debidamente inscritas, en su caso, en los registros públicos correspondientes, se acreditarán a través de la firma electrónica de la solicitud que se presente ante la Agencia Andaluza de la Energía.

c) Sistema de Verificación de Datos de Residencia (SCSP), para la comprobación de la residencia habitual de las personas físicas en la Comunidad Autónoma de Andalucía.

d) Las circunstancias previstas en:

I. El artículo 13.2, apartados e) y g) de la Ley 38/2003, de 17 de noviembre, a través de la consulta telemática a los organismos competentes de hallarse al corriente en el cumplimiento de las obligaciones tributarias y frente a la Seguridad Social, y de hallarse al corriente en el pago de obligaciones por reintegro de subvenciones.

II. En el artículo 13.2, a) y h) y 20.9 de la Ley 38/2003, de 17 de noviembre a través de la consulta a la Base de Datos Nacional de Subvenciones (BDNS), conforme a lo previsto en el Real Decreto 130/2019, de 8 de marzo, por el que se regula la Base de Datos Nacional de Subvenciones y la publicidad de las subvenciones y demás ayudas públicas, en relación con las siguientes circunstancias:

- No haber sido condenadas mediante sentencia firme a la pena de pérdida de la posibilidad de obtener subvenciones o ayudas públicas o por delitos de prevaricación, cohecho, malversación de caudales públicos, tráfico de influencias, fraudes y exacciones ilegales o delitos urbanísticos.

- No haber sido sancionado mediante resolución firme con la pérdida de la posibilidad de obtener subvenciones conforme a esta u otras leyes que así lo establezcan.

- Sanciones firmes por infracciones muy graves, donde se especifique la subvención a la que se refiere, siempre que así se recoja expresamente en la sanción impuesta y durante el tiempo que así se establezca.

III. El artículo 116.2 del Decreto Legislativo 1/2010, de 2 de marzo, a través de la consulta telemática a la Agencia Tributaria de Andalucía de no tener deudas en periodo ejecutivo de cualquier otro ingreso de derecho público de la Junta de Andalucía.

e) En el caso de personas físicas con discapacidad con movilidad reducida, a través de la consulta de datos de discapacidad (SCSP), o bien la condición de pensionista de la Seguridad Social por incapacidad permanente en el grado total, absoluta o gran invalidez y o de pensionista de las clases pasivas que tengan reconocida una pensión de jubilación o retiro por incapacidad permanente para el servicio o inutilidad, a través del Sistema de Verificación de Datos del Registro de Prestaciones Sociales Públicas (SCSP).

f) La condición de entidad local o de entidad del sector público institucional, a través de la consulta del Inventario de Entes Públicos.

g) El epígrafe del Impuesto sobre Actividades Económicas correspondiente a los sectores excluidos de la presente convocatoria conforme a lo previsto en el Reglamento (UE) 651/2014, de la Comisión, de 17 de junio de 2014, a través de la identificación automática que realizará la aplicación informática de tramitación de las solicitudes de incentivos.

3. Cuando se trata de entidades sin personalidad jurídica las comprobaciones se extenderán a todos sus miembros. Se incluyen las comunidades de bienes distintas de las comunidades de propietarios de la Ley 49/1960, de 21 de julio.

4. En caso de que la persona solicitante no consienta en el formulario de representación la consulta por parte de la Agencia Andaluza de la Energía de la información relativa al

cumplimiento de los requisitos para ser solicitante, esta deberá presentar junto con la solicitud de incentivo los documentos previstos en el Anexo II del Real Decreto 569/2020, de 16 de junio, en los términos señalados en el referido formulario.

5. La información que obre en registros de acceso público o estén publicados en páginas web en virtud de la normativa de aplicación será recabada directamente por parte de la Agencia Andaluza de la Energía a través de dichos medios.

6. Cuando no estuviesen habilitados los medios electrónicos necesarios para realizar las consultas telemáticas de algunos de los requisitos para ser solicitante de los incentivos, la Agencia Andaluza de la Energía podrá condicionar la concesión de los incentivos a la acreditación del cumplimiento de dichos requisitos dentro del plazo máximo de justificación o bien requerir la correspondiente documentación a los solicitantes.

Decimoprimer. Órganos competentes para instruir y resolver las solicitudes.

El órgano competente para la instrucción del procedimiento de concesión de subvenciones será la unidad directiva competente en materia de financiación, fomento y proyectos estratégicos de la Agencia Andaluza de la Energía, y para la resolución del procedimiento, la persona titular de la Dirección Gerencia de esta entidad, al amparo de lo dispuesto en el artículo 3.2.q) de la Ley 4/2003, de 23 de septiembre, de creación de la Agencia Andaluza de la Energía, y en el artículo 5.1.q) del Decreto 21/2005, de 1 de febrero, por el que se aprueban sus Estatutos.

Decimosegundo. Procedimiento de concesión y resolución.

1. El procedimiento de concesión de los incentivos será el establecido en el artículo 10 del Real Decreto 569/2020, de 16 de junio.

2. La resolución de concesión del incentivo se dictará y notificará en un plazo máximo de seis meses contados desde la fecha de presentación de la solicitud, una vez realizadas las comprobaciones previstas en el presente artículo respecto de los requisitos y la no concurrencia de prohibiciones legales para ser beneficiario.

3. En caso de que la concurrencia de alguna prohibición legal para ser beneficiario o el incumplimiento o falta de subsanación de alguno de los requisitos establecidos en las bases reguladoras y en la presente convocatoria, se dictará la correspondiente resolución de desestimación o la declaración de desistimiento de la solicitud de incentivo, según corresponda.

4. La notificación de la resolución del procedimiento del incentivo se realizará de forma telemática a la empresa adherida en su condición de representante de la persona o entidad solicitante. En el caso de entidades locales y entidades del sector público institucional, la notificación telemática se realizará directamente a la entidad beneficiaria.

5. El vencimiento del plazo máximo de resolución establecido en el artículo 10 del Real Decreto 569/2020, de 16 de junio, sin que se hubiese dictado y publicado la resolución expresa, legitima a la persona o entidad interesada para entender desestimada por silencio administrativo la solicitud de concesión del incentivo.

6. El solicitante solo obtendrá la condición de beneficiario del incentivo cuando se dicte la correspondiente resolución de concesión, y la cesión del derecho de cobro del incentivo a favor de la empresa adherida solo se hará efectiva si el cedente obtiene la condición de beneficiario de este.

7. La concesión del incentivo quedará condicionada a que, en la fase de justificación, se acredite el domicilio fiscal en España de la persona o entidad beneficiaria. En el caso de empresas, además, deberá acreditarse que no se encuentra dada de alta en los epígrafes 615.1 ni 654.1 de la sección primera de las tarifas del Impuesto sobre Actividades Económicas, y en el caso de profesionales autónomos, además, el alta en el Censo de Empresarios, Profesionales y Retenedores. La resolución de concesión quedará sin efecto en caso de que no queden acreditados en tiempo y forma dichos extremos.

8. En el caso de vehículos de la categoría M1 o N1 de la actuación 1 que se acojan al incremento del incentivo por el achatarramiento de un vehículo de la categoría M1 o N1 en los términos previstos en el Anexo III del Real Decreto 569/2020, de 16 de junio, la concesión del incremento del incentivo quedará condicionada asimismo a que, en la fase de justificación, se acredite la baja definitiva en circulación de un vehículo matriculado en España con anterioridad al 1 de enero de 2013, en el Registro de Vehículos de la Dirección General de Tráfico.

Asimismo, y con independencia de su categoría, el vehículo a achatarrar deberá haber tenido en vigor la Inspección Técnica de Vehículos (ITV) a la entrada en vigor del citado real decreto o, en su caso, en la fecha de publicación del Real Decreto 463/2020, de 14 de marzo, por el que se declara el estado de alarma para la gestión de la crisis sanitaria ocasionada por la COVID-19. La persona o entidad beneficiaria deberá además ostentar la titularidad del vehículo achatarrado, al menos, durante los doce meses anteriores a la fecha de la solicitud del incentivo, así como presentar el último recibo del Impuesto de Vehículos de Tracción Mecánica, debidamente abonado, al menos desde 2019.

9. En el caso de personas con discapacidad con movilidad reducida, la concesión del incremento del incentivo en base a dichas circunstancias estará condicionada asimismo a que, dentro del plazo de justificación, se acredite, a través de la ficha técnica del vehículo, la adaptación del vehículo.

10. De conformidad con lo previsto en el Anexo III del Real Decreto 569/2020, de 16 de junio, se establece un límite de cuantía del incentivo por proyecto y beneficiario para cada tipo de actuación.

En el caso de la actuación 1 cuando el solicitante sea una empresa privada, y según el tamaño de la empresa, se establecen cuantías individuales de incentivo fijo previstas en el apartado 2 del Anexo III del Real Decreto 569/2020, de 16 de junio, de manera que no se sobrepase lo establecido en el Reglamento (UE) nº 651/2014, de la Comisión, de 17 de junio de 2014, y que será abonada siempre que no se supere el límite de precio venta de vehículo establecido en dicho apartado, no procediendo al abono del incentivo en caso contrario, y aplicándose la misma regla prevista en el citado Anexo III para la determinación de dicho límite.

En el caso de la Actuación 4, se fija un límite máximo de incentivo por beneficiario y convocatoria de 425.000 euros.

11. La resolución pondrá fin al procedimiento y agotará la vía administrativa, pudiendo interponerse contra ella, potestativamente, recurso de reposición en los términos establecidos en la Ley 39/2015, de 1 de octubre, del Procedimiento Administrativo Común de las Administraciones Públicas, o bien directamente recurso contencioso-administrativo, en la forma y los plazos establecidos en la Ley 29/1998, de 13 de julio, reguladora de la Jurisdicción Contencioso-Administrativa.

Decimotercero. Documentación requerida para justificar la actuación realizada.

1. Una vez ejecutada la actuación incentivada, la persona o entidad beneficiaria presentará la documentación justificativa dentro del plazo máximo de doce meses contados desde la fecha de la notificación de la resolución de concesión. Dicha presentación se realizará telemáticamente a través de la empresa adherida en su condición de representante de la persona o entidad beneficiaria.

2. Para cada actuación, se aportará la documentación justificativa relacionada en el Anexo II del Real Decreto 569/2020, de 16 de junio, en los términos que se relacionan a continuación:

2.1. Para la actuación 1:

1º. Cuenta justificativa conforme al modelo publicado por la Agencia Andaluza de la Energía en su página web. En el caso de empresas, dicha cuenta incluirá necesariamente la información sobre el municipio y provincia de emplazamiento o centro de actividades dentro de la Comunidad Autónoma de Andalucía en el que se ubica o al que está destinado

el bien y/o servicio incentivable, a los efectos del mantenimiento del destino y finalidad de las actuaciones incentivadas conforme a lo previsto en el apartado 2 del resuelve segundo de la presente convocatoria. Asimismo, se indicará la provincia del centro de actividades ubicado dentro de la Comunidad Autónoma de Andalucía donde se emplacen los usuarios de dichos vehículos, entendiéndose por tal el de salida y/o llegada habitual de estos.

En el caso de entidades locales y entidades del sector público institucional, dicha cuenta justificativa incluirá comunicación suscrita por la entidad beneficiaria donde ratifique el alcance y contenido de la representación y cesión del derecho de cobro contenida en el formulario que apruebe la Agencia Andaluza de la Energía, presentado en su momento respecto de la empresa adherida.

2º. Fotocopia de la Ficha Técnica (Tarjeta ITV) del vehículo adquirido. Para las personas con discapacidad con movilidad reducida, en la citada Ficha Técnica deberá constar la adaptación del vehículo, y, en el caso de que los beneficiarios sean administraciones públicas o entidades o instituciones que se dediquen principalmente a prestar servicios sociales o sin ánimo de lucro reconocidas de utilidad pública y soliciten un vehículo eléctrico puro (BEV) de ocho plazas, deberán constar estos datos del vehículo.

3º. Fotocopia del Permiso de Circulación del vehículo adquirido o fotocopia del Permiso de Circulación provisional emitido por la Dirección General de Tráfico. En los casos en que se emita permiso temporal para vehículos cuya matrícula comience con la letra P, se exigirá la aportación de fotocopia del Permiso de Circulación definitivo dentro del plazo máximo de justificación establecido en la resolución de concesión.

4º. La acreditación por parte de la persona o entidad beneficiaria de estar al corriente en el cumplimiento de las obligaciones tributarias y frente a la Seguridad Social se sustituirá por la consulta telemática a los organismos competentes por parte de la Agencia Andaluza de la Energía. La presentación de la cuenta justificativa conllevará la autorización para la realización de dichas consultas telemáticas.

5º. Certificado de situación censal expedido por la Agencia Estatal de la Administración Tributaria mediante el que se acredite el domicilio fiscal en España. En el caso de empresas, el certificado deberá incluir, además, el epígrafe o epígrafes del Impuesto de sobre Actividades Económicas, y en el caso de profesionales autónomos, deberá figurar si se encuentra o no de alta en el Censo de Empresarios, Profesionales y Retenedores.

6º. En el caso de renting o leasing operativo, además de los documentos anteriores, se adjuntará fotocopia del contrato de renting o leasing operativo, que establezca una duración mínima de dos años y donde figure como arrendatario del mismo el solicitante del incentivo o potencial beneficiario. Además, se incluirá expresamente que la empresa de renting repercutirá el total del incentivo en las cuotas del arrendatario que queden por abonar con efectos desde la fecha en que la empresa de renting reciba el pago del importe del incentivo. En caso de que el importe de la suma de las cuotas pendientes por abonar fuera inferior al importe del incentivo, el contrato de renting tendrá que recoger también la forma y plazo de abono del excedente del incentivo al beneficiario, a la finalización del contrato de arrendamiento.

Cuando una empresa adherida como punto de venta que presenta la solicitud de incentivo en representación del beneficiario suministre el vehículo a través de una operación de renting o leasing operativo, la suscripción del contrato por parte de la empresa de renting supondrá la aceptación por parte de la misma de la cesión del derecho de cobro realizada por el beneficiario en el formulario de cesión del derecho de cobro suscrito al efecto y presentado en el Registro Telemático Único de la Junta de Andalucía.

7º. Fotocopia de la factura de compraventa del vehículo, debiendo ser la fecha de la misma posterior a la fecha de registro de la solicitud del incentivo. No serán admisibles las autofacturas.

En la factura deberá constar la matrícula o número de bastidor, marca, modelo y versión del vehículo adquirido. Asimismo, en la factura se hará constar, por un lado, el

descuento por parte del fabricante/importador o punto de venta de al menos 1000 euros para las adquisiciones de vehículos de categorías M1 y N1, por el programa MOVES II que deberá reflejarse antes de la aplicación del IVA, y por otro, el descuento en concepto de incentivo cedido correspondiente a este programa, conforme a lo establecido en el resuelve decimocuarto de esta convocatoria, que deberá reflejarse después de la aplicación del IVA, también con cargo al programa MOVES II.

La presentación de la factura para la justificación del expediente de incentivo servirá de identificación de los referidos descuentos como correspondientes al referido programa de incentivos.

En los casos de renting, se aportará la factura de compraventa del vehículo por parte de la empresa de renting al punto de venta o fabricante del vehículo, en la que además de los datos de identificación del vehículo, se hará constar el descuento por parte del fabricante/importador o punto de venta de al menos 1000 euros para las adquisiciones de vehículos de categorías M1 y N1, en los términos antes indicados.

8º. Documentos justificativos del pago de la factura de compraventa del vehículo: Se considerarán válidos aquellos justificantes de pago que permitan identificar:

a) Al beneficiario: debe quedar claro que el único pagador es la persona o entidad beneficiaria del incentivo.

b) Al tercero (punto de venta o concesionario) que percibe las cantidades pagadas.

c) La fecha de pago (fecha valor) o salida efectiva de los fondos del beneficiario, que deberá ser posterior a la fecha de registro de la solicitud de incentivo, salvo en los supuestos de la disposición adicional segunda del Real Decreto 569/2020, de 16 de junio.

d) El vehículo objeto de la subvención.

e) En los casos de renting, a la empresa arrendadora.

En los casos de renting, los documentos justificativos de pago solamente incluirán los datos de las letras c), d) y e), y la fecha de pago irá referida a la salida de fondos de la empresa de renting.

En el caso de que el pago de la persona o entidad beneficiaria a la empresa adherida se realicen a través de una entidad financiera, se acreditará mediante los siguientes documentos:

- Contrato de financiación entre la persona o entidad beneficiaria y la entidad financiera, y documento de abono de la transferencia en la cuenta bancaria de la empresa adherida o del cargo de esta en la cuenta de la entidad financiera. Asimismo, deberá aportarse un documento emitido por la entidad que financia la actuación en el que se identifique el número de contrato de préstamo del que deriva, la persona o entidad beneficiaria de la actuación incentivable, la/s factura/s financiada/s y el importe total financiado, la referencia de la transferencia, la entidad financiera que realiza la transferencia y la titularidad de la cuenta bancaria de abono. En caso de que dichos datos no figuren individualizados en la transferencia realizada, deberán acreditarse de forma individualizada mediante los documentos expedidos al efecto por parte de la entidad financiera, de manera que dichos documentos permitan vincular el pago con la transferencia realizada y verificar que dicho pago se ha realizado por la persona o entidad beneficiaria para la actuación incentivable y en la cuenta bancaria de la entidad colaboradora.
- En el caso de que el importe financiado no se corresponda con el importe de la actuación incentivada, deberán presentarse los documentos que soporten y justifiquen el pago del importe total financiado, así como de los pagos realizados por otros medios, según corresponda, incluidos los pagos correspondientes a las actuaciones no incentivadas, hayan sido o no objeto de financiación.
- En el caso de que el importe transferido por la financiera a la entidad colaboradora sea inferior al importe financiado por la persona o entidad beneficiaria, y dicha diferencia obedezca a un gasto relacionado con la propia operación de financiación,

deberá justificarse mediante el acuerdo o convenio entre la entidad colaboradora y la entidad financiera del que traiga causa.

9º. Certificación que acredite los datos bancarios para transferencia del importe del incentivo. La persona o entidad beneficiaria deberá ser titular del número de cuenta en el que se ingrese el incentivo, sin perjuicio de lo dispuesto sobre la cesión del derecho de cobro a las empresas adheridas, que hayan descontado el importe del incentivo en su factura, en cuyo caso, siempre que se acredite con la correspondiente factura o contrato, así como justificante de pago, la cuenta podrá ser la de la entidad adherida. En el caso de operaciones de renting, siempre que se acredite con el contrato, así como el justificante de pago del vehículo y el documento por el cual se cede el derecho de cobro, la cuenta bancaria será la de la entidad de renting.

En relación a la documentación del vehículo que, en su caso, se achatarra, se aportará:

10º. Fotocopia del «Certificado acreditativo de la baja definitiva del vehículo», por parte del correspondiente Centro Autorizado de Tratamiento de Vehículos (CAT), en nombre de la Dirección General de Tráfico o, en su defecto, informe del Registro General de Vehículos de la correspondiente Jefatura Provincial de Tráfico, que acredite la baja definitiva.

11º. Fotocopia del anverso y reverso de la Ficha Técnica (Tarjeta ITV) del vehículo achatarra donde conste la fecha de la última Inspección Técnica de Vehículos y la fecha de caducidad de la misma, de manera que la Inspección Técnica esté vigente a la fecha de entrada en vigor del programa conforme a lo previsto en el Real Decreto 569/2020, de 16 de junio, y fotocopia del Permiso de Circulación del vehículo donde conste su fecha de primera matriculación, fecha de matriculación en España y fecha de expedición. En ausencia de cualquiera de estos documentos, se aportará el Informe de la Dirección General de Tráfico con el historial del vehículo.

12º. Fotocopia del recibo del Impuesto de Vehículos de Tracción Mecánica del vehículo achatarra, debidamente abonado, al menos desde el ejercicio 2019.

#### 2.2. Para la actuación 2:

1º. Cuenta justificativa conforme al modelo publicado por la Agencia Andaluza de la Energía en su página web. En el caso de empresas, dicha cuenta incluirá necesariamente la información sobre el municipio y provincia de emplazamiento o centro de actividades dentro de la Comunidad Autónoma de Andalucía en el que se ubica o al que está destinado el bien y/o servicio incentivable, a los efectos del mantenimiento del destino y finalidad de las actuaciones incentivadas conforme a lo previsto en el apartado 2 del resuelve segundo de la presente convocatoria.

2º. Documentación justificativa de que dispone, previamente a contraer el compromiso para la adquisición del bien o servicio incentivable, como mínimo, de tres ofertas de diferentes proveedores, de conformidad con lo dispuesto en el artículo 31.3 de la Ley 38/2003, de 17 de noviembre, General de Subvenciones, y en su caso, de una memoria que justifique razonablemente la elección del proveedor cuando la misma no haya recaído en la oferta económica más ventajosa, o bien la documentación a que hace referencia el apartado 4 del resuelve segundo.

3º. Memoria técnica o proyecto de la instalación realizada si así lo requiere, según reglamento electrotécnico de baja tensión.

4º. Ubicación de los sistemas de recarga, referencia de estos en un plano, indicando dirección, número y coordenadas GNSS (GPS, Galileo u otras constelaciones, compatibles con el Real Decreto 1071/2007, de 27 de julio) de longitud y latitud. En el caso de edificios y parking, las coordenadas se referirán al acceso principal de vehículos al mismo.

5º. La acreditación por parte de la persona o entidad beneficiaria de estar al corriente en el cumplimiento de las obligaciones tributarias y frente a la Seguridad Social se sustituirá por la consulta telemática a los organismos competentes por parte de la



Agencia Andaluza de la Energía. La presentación de la cuenta justificativa conllevará la autorización para la realización de dichas consultas telemáticas.

6.º Facturas. Las facturas deberán ser detalladas, de manera que puedan identificarse los conceptos objeto del incentivo. Su fecha deberá ser, en todo caso, posterior a la fecha de registro de la solicitud de incentivo.

7.º Documentos justificativos del pago de las facturas de compraventa imputadas. Se considerarán válidos aquellos justificantes de pago que permitan identificar:

a) Al beneficiario. Debe quedar claro que el único pagador es la persona o entidad beneficiaria del incentivo.

b) Al tercero que percibe las cantidades pagadas.

c) La fecha de pago (fecha valor) o salida efectiva de los fondos de la persona o entidad beneficiaria, que deberá ser posterior, en todo caso, a la fecha de registro de la solicitud de incentivo.

8.º Aquellos datos necesarios para identificar el punto de recarga objeto del incentivo.

9.º Para el caso en que el beneficiario sea una persona jurídica pública, certificación acreditativa de la fecha de publicación de pliegos de licitación para la adquisición de los bienes y/o servicios objeto de incentivo, expedido por órgano competente de la persona jurídica pública beneficiaria correspondiente.

10.º Para el caso en que el beneficiario sea una persona física o jurídica privada, copia de contrato de suministro de los bienes y/o servicios objeto de incentivo, formalizado por la persona física o jurídica privada beneficiaria correspondiente.

11.º Copia de certificado de ejecución de obra civil, expedido por técnico competente. Las actuaciones deberán aportar la documentación justificativa que acredite que cuentan con las preceptivas licencias y autorizaciones administrativas en el caso de que la actuación lo requiera.

12.º Certificación que acredite los datos bancarios para transferencia del importe del incentivo. La persona o entidad beneficiaria deberá ser titular del número de cuenta en el que se ingrese el incentivo.

13.º En el caso de entidades locales y entidades del sector público institucional, además de lo anterior, comunicación suscrita por la entidad beneficiaria donde ratifique el alcance y contenido de la representación y cesión del derecho de cobro contenida en el formulario que apruebe la Agencia Andaluza de la Energía, presentado en su momento respecto de la empresa adherida.

2.3. Para la actuación 3:

1.º Cuenta justificativa conforme al modelo publicado por la Agencia Andaluza de la Energía en su página web. En el caso de empresas, dicha cuenta incluirá necesariamente la información sobre el municipio y provincia de emplazamiento o centro de actividades dentro de la Comunidad Autónoma de Andalucía en el que se ubica o al que está destinado el bien y/o servicio incentivable, a los efectos del mantenimiento del destino y finalidad de las actuaciones incentivadas conforme a lo previsto en el apartado 2 del resuelve segundo de la presente convocatoria.

2.º Documentación justificativa de que dispone, previamente a contraer el compromiso para la adquisición del bien o servicio incentivable, como mínimo, de tres ofertas de diferentes proveedores, de conformidad con lo dispuesto en el artículo 31.3 de la Ley 38/2003, de 17 de noviembre, General de Subvenciones, y, en su caso, de una memoria que justifique razonablemente la elección del proveedor cuando la misma no haya recaído en la oferta económica más ventajosa, o bien la documentación a que hace referencia el apartado 4 del resuelve segundo.

3.º Memoria de la obra realizada.

4.º La acreditación por parte de la persona o entidad beneficiaria de estar al corriente en el cumplimiento de las obligaciones tributarias y frente a la Seguridad Social se sustituirá por la consulta telemática a los organismos competentes por parte de la

Agencia Andaluza de la Energía. La presentación de la cuenta justificativa conllevará la autorización para la realización de dichas consultas telemáticas.

5.º Facturas. Las facturas deberán ser detalladas de manera que puedan identificarse los conceptos objetos del incentivo. Su fecha deberá ser, en todo caso, posterior a la fecha de registro de la solicitud de incentivo.

6.º Documentos justificativos del pago de las facturas de compraventa imputadas. Se considerarán válidos aquellos justificantes de pago que permitan identificar:

a) Al beneficiario, debe quedar claro que el único pagador es la persona o entidad beneficiaria del incentivo.

b) Al tercero que percibe las cantidades pagadas.

c) La fecha de pago (fecha valor) o salida efectiva de los fondos de la persona o entidad beneficiaria del incentivo que deberá ser posterior, en todo caso, a la fecha de registro de la solicitud del incentivo.

7.º. Aquellos datos necesarios para identificar la inversión objeto del incentivo.

8.º. Para los casos en que el beneficiario sea una persona jurídica pública, certificación acreditativa de la fecha de publicación de pliegos de licitación para la adquisición de los bienes y/o servicios objeto del incentivo, expedida por el órgano competente de la persona jurídica pública beneficiaria correspondiente.

9.º. Para el caso en que el beneficiario sea una persona física o jurídica privada, copia de contrato de suministro de los bienes y/o servicios objeto de incentivo, formalizado por la persona física o jurídica privada beneficiaria correspondiente.

10.º. Copia de certificado de ejecución de obra civil, expedido por técnico competente.

11.º. Certificación que acredite los datos bancarios para transferencia del importe del incentivo. El destinatario último deberá ser titular del número de cuenta en el que se ingrese el incentivo.

12.º. En el caso de entidades locales y entidades del sector público institucional, además de lo anterior, comunicación suscrita por la entidad beneficiaria donde ratifique el alcance y contenido de la representación y cesión del derecho de cobro contenida en el formulario que apruebe la Agencia Andaluza de la Energía, presentado en su momento respecto de la empresa adherida.

2.4. Para la actuación 4:

1.º. Cuenta justificativa conforme al modelo publicado por la Agencia Andaluza de la Energía en su página web. En el caso de empresas, dicha cuenta incluirá necesariamente la información sobre el municipio y provincia de emplazamiento o centro de actividades dentro de la Comunidad Autónoma de Andalucía en el que se ubica o al que está destinado el bien y/o servicio incentivable, a los efectos del mantenimiento del destino y finalidad de las actuaciones incentivadas conforme a lo previsto en el apartado 2 del resuelve segundo de la presente convocatoria.

2.º. Documentación justificativa de que dispone, previamente a contraer el compromiso para la adquisición del bien o servicio incentivable, como mínimo, de tres ofertas de diferentes proveedores, de conformidad con lo dispuesto en el artículo 31.3 de la Ley 38/2003, de 17 de noviembre, General de Subvenciones, y en su caso, de una memoria que justifique razonablemente la elección del proveedor cuando la misma no haya recaído en la oferta económica más ventajosa, o bien la documentación a que hace referencia el apartado 4 del resuelve segundo.

3.º. Plan de Transporte al Trabajo o Plan de Movilidad Urbana Sostenible o plan director, estrategia o acuerdo en la que se contemple la medida.

4.º. La acreditación por parte de la persona o entidad beneficiaria de estar al corriente en el cumplimiento de las obligaciones tributarias y frente a la Seguridad Social se sustituirá por la consulta telemática a los organismos competentes por parte de la Agencia Andaluza de la Energía. La presentación de la cuenta justificativa conllevará la autorización para la realización de dichas consultas telemáticas.

5º. Facturas de las actuaciones ejecutadas. Las facturas deberán ser detalladas, de manera que puedan identificarse los conceptos objeto del incentivo. Su fecha deberá ser, en todo caso, posterior a la fecha de registro de la solicitud de incentivo.

6º. Documentos justificativos del pago de las facturas de compraventa imputadas. Se considerarán válidos aquellos justificantes de pago que permitan identificar:

a) Al beneficiario. Debe quedar claro que el único pagador es la persona o entidad beneficiaria del incentivo.

b) Al tercero que percibe las cantidades pagadas.

c) La fecha de pago (fecha valor) o salida efectiva de los fondos del beneficiario, que deberá ser posterior, en todo caso, a la fecha de registro de la solicitud del incentivo.

7º. Aquellos datos necesarios para identificar la inversión objeto del incentivo.

8º. Para los casos en que el beneficiario sea una persona jurídica pública, certificación acreditativa de la fecha de publicación de pliegos de licitación para la adquisición de los bienes y/o servicios objeto del incentivo, expedido por órgano competente de la persona jurídica pública beneficiaria correspondiente.

9º. Para el caso en que el beneficiario sea una persona física o jurídica privada, copia de contrato de suministro de los bienes y/o servicios objeto de incentivo, formalizado por la persona física o jurídica privada beneficiaria correspondiente.

10º. Declaración responsable acreditativa de que la ejecución de la medida se ha realizado con posterioridad a la fecha de registro de la solicitud del incentivo.

11º. Certificación que acredite los datos bancarios para transferencia del importe del incentivo. La persona o entidad beneficiaria deberá ser titular del número de cuenta en el que se ingrese el incentivo.

12º. En el caso de entidades locales y entidades del sector público institucional, además de lo anterior, comunicación suscrita por la entidad beneficiaria donde ratifique el alcance y contenido de la representación y cesión del derecho de cobro contenida en el formulario que apruebe la Agencia Andaluza de la Energía, presentado en su momento respecto de la empresa adherida.

4. La documentación justificativa presentada deberá acreditar el cumplimiento del objeto de la actuación incentivada, y los costes incentivables deberán ajustarse a la distribución establecida en la resolución de concesión, sin perjuicio de que los importes de dichos costes puedan compensarse entre sí.

5. La Agencia Andaluza de la Energía podrá recabar la información y documentación complementaria que sea necesaria para el correcto análisis de la justificación presentada, así como para la realización de las comprobaciones necesarias respecto del cumplimiento del destino o finalidad de las actuaciones incentivadas.

6. De conformidad con lo dispuesto en el artículo 10 del Real Decreto 569/2020, de 16 de junio, en caso de que no se cumpliera con la obligación de justificación, no se procederá al pago del incentivo y se declarará la pérdida del derecho al cobro del mismo.

En caso de que no se hubiese justificado o pagado la totalidad de los costes en que hubiera incurrido la persona o entidad beneficiaria, se aplicará la intensidad de incentivo de forma proporcional sobre el importe de los costes incentivables efectivamente justificados, previa comprobación por parte del órgano instructor de que el cumplimiento de las obligaciones de la persona o entidad beneficiaria se aproxima significativamente al cumplimiento total, todo ello siempre y cuando se haya justificado como mínimo el 50% de la actuación incentivada.

Asimismo, en el caso de las actuaciones 2, 3 y 4, si una vez verificado el cumplimiento del objeto de la actuación se comprobase que alguno de los costes incentivados no representa un gasto efectivo para la persona o entidad beneficiaria, la intensidad de incentivo se aplicará igualmente de forma proporcional sobre el importe de aquellos costes incentivados que hayan supuesto un gasto, siempre y cuando se haya justificado como mínimo un 50% de la actuación incentivada.

El procedimiento para declarar la pérdida del derecho al cobro total o parcial del incentivo será el previsto en el artículo 42 de la Ley 38/2003, de 17 de noviembre.

Decimocuarto. Cesión del derecho del cobro y abono de los incentivos.

1. La cesión parcial del derecho de cobro del incentivo del beneficiario a la empresa adherida prevista en el apartado octavo, aplicable a los casos de adquisición directa, se fija en los siguientes importes:

a) Para la actuación 1, para los vehículos de las categorías M1, M2, M3, N1, N2 y N3, el importe de la cesión será de 500 euros, y para los vehículos de las categorías L3e, L4e, L5e, L6e y L7e, el importe será de 200 euros.

En los casos de operaciones de financiación por leasing financiero o arrendamiento por renting el régimen de cesión del derecho al cobro será el previsto en el Anexo I del Real Decreto 569/2020, de 16 de junio.

b) Para la actuación 2, el importe de la cesión será de 500 euros, y en caso de que la cantidad facturada por la actuación incentivada por parte de la empresa adherida que representa a la persona o entidad beneficiaria no alcance dicho importe, será de 200 euros.

c) Para las actuaciones 3 y 4, el importe de la cesión será de 500 euros.

2. Una vez comprobada la justificación que acredite la ejecución y el pago de la actuación incentivada, el abono del incentivo se realizará de la siguiente forma:

a) Para la actuación 1:

I. Cuando el suministro del vehículo se realice por una empresa adherida como concesionario o punto de venta mediante la venta directa del vehículo, un abono parcial por el importe del incentivo cedido que adelantará la empresa adherida que suministre el vehículo en su condición de cesionaria del derecho al cobro del incentivo, y que la persona o entidad beneficiaria recibirá en el momento de la adquisición a través del descuento de dicha cantidad en el importe total de la factura que expida la empresa adherida.

El abono de dicho importe a la empresa adherida como cesionaria del derecho al cobro de este, se realizará en la cuenta bancaria de la que sea titular y que figure en el certificado aportado junto con la documentación justificativa, una vez se haya dictado resolución de concesión del incentivo y se haya justificado la actuación incentivada conforme a lo establecido en las bases reguladoras y en la presente convocatoria.

El importe restante hasta alcanzar el importe total del incentivo establecido en la resolución de concesión se abonará a la persona o entidad beneficiaria en la cuenta bancaria de la que esta sea titular y que figure en el certificado aportado junto a la documentación justificativa, una vez se haya justificado la actuación incentivada conforme a establecido en las bases reguladoras y en la presente convocatoria.

II. Cuando el suministro del vehículo se realice, bien por una empresa adherida como empresa de renting, o bien por una empresa adherida como concesionario o punto de venta a través de una operación de renting o leasing financiero, el abono de dicho importe a la empresa de renting que intervenga en el expediente se realizará en la cuenta bancaria de la que esta sea titular y que figure en el certificado aportado junto con la documentación justificativa, una vez se haya dictado resolución de concesión del incentivo, y se haya justificado la actuación incentivada conforme a lo establecido en las bases reguladoras y en la presente convocatoria.

b) Para las actuaciones 2, 3 y 4:

Se aplicará el mismo régimen de abono del derecho de cobro del incentivo previsto para la venta directa en la actuación 1.

Decimoquinto. Publicidad.

Toda referencia a una actuación que se incentive a través de la presente convocatoria en publicaciones, actividades de difusión, páginas web y en general en cualesquiera

medios de difusión debe cumplir con los requisitos que figuren en el Manual de Imagen del Programa que estará disponible en la web del IDAE, en el que figurarán el Ministerio para la Transición Ecológica y el Reto Demográfico y el «Programa de incentivos a la Movilidad Eficiente y Sostenible, MOVES II», así como la Junta de Andalucía, conforme a las directrices en materia de publicidad que publique la Agencia Andaluza de la Energía en su página web, todo ello en los términos previstos en el artículo 18.4 de la Ley 38/2003, de 17 de noviembre, y 31 del Real Decreto 887/2006, de 21 de julio, así como lo previsto en el artículo 116.3 del Texto Refundido de la Ley General de la Hacienda Pública de la Junta de Andalucía. Asimismo, las empresas adheridas deberán incluir en un lugar de atención al público, de forma visible, la publicidad que se establezca por parte de la Agencia Andaluza de la Energía, en la forma, tamaño y contenido determinado por esta.

En el caso de actuaciones cofinanciadas por el FEDER, se incluirá el logo de la Unión Europea y el lema y el lema «Una manera de hacer Europa». Asimismo, la persona o entidad beneficiaria del incentivo informará al público del apoyo obtenido de los Fondos FEDER haciendo una breve descripción de la operación en su sitio de Internet, en caso de que disponga de uno, de manera proporcionada al nivel de apoyo prestado, con sus objetivos y resultados, y destacando el apoyo financiero de la Unión.

#### Decimosexto. Financiación

1. De conformidad con lo dispuesto Real Decreto 569/2020, de 16 de junio, a la Comunidad Autónoma de Andalucía le corresponde para la presente convocatoria un crédito máximo ascendente a 17.505.825 euros.

2. De acuerdo a las condiciones establecidas en el artículo 12.9 del Real Decreto 569/2020, de 16 de junio, se realiza la asignación recogida en la siguiente tabla, por cada tipo de actuación definida en el apartado segundo:

Tipo de actuación	Porcentaje	Total
Actuación 1.- Adquisición de vehículos de energías alternativas	35%	6.034.288,65 euros
Actuación 2. Implantación de infraestructura de recarga de vehículos eléctricos.	50%	8.620.412,35 euros
Actuación 3. Implantación de sistemas de préstamos de bicicletas eléctricas.	5%	862.041,24 euros
Actuación 4. Implantación de medidas de movilidad sostenible al trabajo.	10%	1.724.082,46 euros
	TOTAL	17.240.825 euros

3. Los incentivos serán cofinanciados con el FEDER dentro del Programa Operativo Plurirregional de España 2014-2020 (POPE), para cada tipo de actuación, según lo establecido en artículo 7.2 del Real Decreto 569/2020, de 16 de junio.

4. Durante los dos meses siguientes a la finalización de la vigencia de la presente convocatoria, si alguna de las partidas destinadas a una actuación no se hubiera agotado, y otra tuviera lista de reserva, se podrá reasignar el presupuesto entre tipología de actuaciones, quedando por tanto sin efecto los porcentajes máximos establecidos inicialmente para el reparto entre actuaciones y liberándose las reservas de presupuesto que se hubieran podido establecer. También podrán incorporarse, en su caso, los remanentes correspondientes al presupuesto que no hubiera podido destinarse a la financiación de las inversiones directas que pudieran haber sido comunicadas por la Comunidad Autónoma conforme a lo previsto en el artículo 12.11 del Real Decreto 569/2020, de 16 de junio.

Decimoséptimo. Devolución, compensación, aplazamiento y fraccionamiento.

1. En virtud de lo dispuesto en el artículo 124 quáter del Texto Refundido de la Ley General de Hacienda Pública de la Junta de Andalucía, las personas o entidades beneficiarias podrán realizar la devolución voluntaria del ingreso recibido, debiendo para ello comunicarlo a la Agencia Andaluza de la Energía, a fin de que se confeccione la correspondiente carta de pago con la que podrán dirigirse a una entidad bancaria para realizar la citada devolución. La carta de pago que se emita se corresponderá con una liquidación provisional a cuenta de la resolución definitiva que en su día se dicte.

2. Con anterioridad al inicio del procedimiento de reintegro, las personas o entidades beneficiarias podrán presentar solicitud de compensación con reconocimiento de deuda, acompañada de petición expresa de certificado del órgano concedente de la subvención de la cantidad a devolver. La solicitud de compensación, acompañada de la documentación prevista en la normativa de aplicación, será remitida al órgano competente para acordar su otorgamiento.

Asimismo, con anterioridad al procedimiento de reintegro, las personas beneficiarias podrán presentar solicitud de aplazamiento o fraccionamiento con reconocimiento de deuda dirigida al órgano gestor de la subvención, acompañada de la documentación prevista en la normativa de aplicación.

Decimooctavo. Efectos.

La presente resolución surtirá efectos a partir del día siguiente al de su publicación en el Boletín Oficial de la Junta de Andalucía del extracto previsto en el artículo 20.8.a) de la Ley 38/2003, de 17 de noviembre.

Sevilla, 14 de septiembre de 2020.- El Director Gerente, Jorge Juan Jiménez Luna.

## 1. Disposiciones generales

### CONSEJERÍA DE LA PRESIDENCIA, ADMINISTRACIÓN PÚBLICA E INTERIOR

*Extracto de la Resolución de la Agencia Andaluza de la Energía, por la que se convocan para los años 2020 y 2021 los incentivos de mejora energética del transporte en Andalucía acogidos al Real Decreto 569/2020, de 16 de junio.*

BDNS (identif.): 523485, 523487, 523488, 523489, 523490, 523491, 523492, 523493.

De conformidad con lo previsto en los artículos 17.3.b y 20.8.a de la Ley 38/2003, de 17 de noviembre, General de Subvenciones, se publica el extracto de la convocatoria cuyo texto completo puede consultarse en la Base de Datos Nacional de Subvenciones (<http://www.pap.minhap.gob.es/bdnstrans>) y en el presente BOJA:

Primero. Se convocan para los ejercicios 2020 y 2021, en régimen de concurrencia no competitiva, los incentivos de mejora energética del transporte en Andalucía, acogidos al Real Decreto 569/2020, de 16 de junio, por el que se regula el programa de incentivos a la movilidad eficiente y sostenible (Programa MOVES II) a la que corresponde un crédito máximo de 17.240.825 euros.

De acuerdo a las condiciones establecidas en el artículo 12.9 del Real Decreto 569/2020, de 16 de junio, se realiza la asignación recogida en la siguiente tabla, por cada tipo de actuación:

Tipo de actuación	Porcentaje	Total
Actuación 1.- Adquisición de vehículos de energías alternativas	35%	6.034.288,65 euros
Actuación 2. Implantación de infraestructura de recarga de vehículos eléctricos.	50%	8.620.412,35 euros
Actuación 3. Implantación de sistemas de préstamos de bicicletas eléctricas.	5%	862.041,24 euros
Actuación 4. Implantación de medidas de movilidad sostenible al trabajo.	10%	1.724.082,46 euros
TOTAL		17.240.825 euros

Los incentivos podrán ser cofinanciados con el FEDER dentro del Programa Operativo Plurirregional de España 2014-2020 (POPE).

Segundo. Personas y entidades beneficiarias.

Para las actuaciones 1 y 2:

- Las personas físicas que desarrollen actividades económicas.
- Las personas físicas mayores de edad y personas con discapacidad no incluidas en el apartado anterior.
- Las comunidades de propietarios, reguladas por la Ley 49/1960, de 21 de julio, sobre propiedad horizontal.
- Las personas jurídicas, válidamente constituidas en España en el momento de presentar la solicitud, y otras entidades, con o sin personalidad jurídica, cuyo número de identificación fiscal (NIF) comience por las letras A, B, C, D, E, F, G, J, R o W.
- Las entidades locales conforme al artículo 3 de la Ley 7/1985, de 2 de abril, reguladora de las Bases del Régimen Local, y el sector público institucional de cualesquiera Administraciones Públicas a que se refiere el artículo 2.2 de la Ley 40/2015 de 1 de octubre, de Régimen Jurídico del Sector Público.

Dentro de la tipología de beneficiarios contemplados en las letras a) y d) anteriores se incluyen las empresas de servicios energéticos que cumplan con los requisitos antes señalados, entendiéndose por empresa de servicios energéticos la definición más amplia posible de las organizaciones que aporten este tipo de servicios.

Para las actuaciones 3 y 4:

Todos los enumerados para las actuaciones 1 y 2 a excepción de los identificados en los apartados b) y c) respectivamente, relativos a personas físicas y comunidades de propietarios.

Tercero. Actuaciones incentivables.

Serán incentivables las actuaciones contempladas en el artículo 7 del Real Decreto 569/2020, de 16 de junio, que se relacionan a continuación, con las características y requisitos que se establecen en el Anexo I del citado real decreto:

- Actuación 1: Adquisición de vehículos de energías alternativas.
- Actuación 2: Implantación de infraestructura de recarga de vehículos eléctricos.
- Actuación 3: Implantación de sistemas de préstamos de bicicletas eléctricas.
- Actuación 4: Implantación de medidas de movilidad sostenible al trabajo.

En el caso de la actuación 1, las citadas bases reguladoras prevén que será incentivable la adquisición de vehículos nuevos, así como los vehículos eléctricos y de pila de combustible de categorías M1 y N1 y con hasta nueve meses de antigüedad cuya titularidad ostente el concesionario, punto de venta o fabricante/importador que realice la venta del vehículo a la persona o entidad beneficiaria. Asimismo, se establece que será incentivable tanto la adquisición directa como a través de leasing financiero o arrendamiento por renting de vehículos nuevos, matriculados por primera vez en España a nombre de la persona o entidad beneficiaria, salvo en los casos de renting en los que podrá estar matriculado a nombre de la empresa de renting.

Los vehículos incentivables deberán figurar en la Base de Vehículos del Instituto para la Diversificación y el Ahorro de la Energía (IDAE) (<http://coches.idae.es/base-datos/vehiculos-elegibles-programa-MOVES>). Y en el caso de vehículos N2 y N3 homologados como GLP/autogás, GNC, GNL o bifuel gasolina-gas, los vehículos deberán estar registrados, además, en la base de datos de «Consumo de carburantes y emisiones de CO<sub>2</sub> en coches nuevos», elaborada por el IDAE.

Cuarto. Bases reguladoras.

Real Decreto 569/2020, de 16 de junio, por el que se regula el programa de incentivos a la movilidad eficiente y sostenible (Programa MOVES II) y se acuerda la concesión directa de las ayudas de este programa a las comunidades autónomas y a las ciudades de Ceuta y Melilla (BOE núm. 169, de 17 de junio de 2020).

Quinto. Importe.

El importe de los incentivos se establece en el Anexo III del Real Decreto 569/2020, de 16 de junio.

Sexto. Plazo de presentación de solicitudes.

1. Quedarán automáticamente adheridas a la presente convocatoria aquellas empresas que ya figuren como adheridas a la convocatoria de 11 de abril de 2019 del Programa MOVES I para Andalucía.

2. El plazo de presentación de nuevas solicitudes de adhesión de empresas comenzará a las 9.00 horas del día 17 de octubre de 2020 y permanecerá abierto hasta que se declare su finalización mediante Resolución de la Dirección Gerencia de la Agencia Andaluza de la Energía que será publicada en el Boletín Oficial de la Junta de Andalucía.

3. El plazo de presentación de las solicitudes de incentivos comenzará:

a) Para la actuación 1, a las 9.00 horas del día 21 de octubre de 2020.



b) Para las actuaciones 2, 3, y 4 a las 9:00 horas del día 24 de noviembre de 2020.

Los referidos plazos finalizarán cuando se declare su conclusión por la persona titular de la Dirección Gerencia de la Agencia Andaluza de la Energía, mediante Resolución que será publicada en el Boletín Oficial de la Junta de Andalucía y, en su defecto, transcurrido un año, a partir de la fecha de publicación del extracto de la presente convocatoria en el Boletín Oficial de la Junta de Andalucía.

Séptimo. Otros datos.

Los formularios para la solicitud de adhesión de empresas suministradoras de los bienes y/o servicios incentivables y para la solicitud de incentivo se publicarán en BOJA mediante resolución de desarrollo de la convocatoria.

Sevilla, 14 de septiembre de 2020.- El Director Gerente de la Agencia Andaluza de la Energía, Jorge Juan Jiménez Luna.

## 2. Autoridades y personal

### 2.1. Nombramientos, situaciones e incidencias

#### CONSEJERÍA DE EDUCACIÓN Y DEPORTE

*Orden de 31 de agosto de 2020, por la que se procede al cese del Coordinador del Equipo Técnico Provincial para la Orientación Educativa y Profesional de Jaén.*

Vista la propuesta efectuada por la Delegación Territorial de Educación, Deporte, Igualdad, Políticas Sociales y Conciliación de Jaén, solicitando el cese del funcionario docente don Antonio Cruz Oya, con DNI \*\*\*9430\*\*, en el puesto de trabajo Coordinador del Equipo Técnico Provincial para la Orientación Educativa y Profesional de Jaén.

Resultando que por parte de esta Consejería no existe inconveniente alguno en el cese del citado funcionario en el referido puesto de trabajo.

Considerando que el citado puesto es de libre designación, y por tanto de libre remoción, a tenor de lo dispuesto en el art. 26.2 de la Ley 6/85, de 28 de noviembre, de Ordenación de la Función Pública de la Junta de Andalucía.

Considerando que el funcionario nombrado para un puesto de libre designación, podrá ser cesado de forma discrecional, y que la motivación de dicho cese se referirá a la competencia para adoptar dicha resolución, conforme a lo dispuesto en el artículo 66.2 del Decreto 2/2002, de 9 de enero, por el que se aprueba el Reglamento General de Ingreso, promoción interna, provisión de puestos de trabajo y promoción profesional de los funcionarios de la Administración General de la Junta de Andalucía.

Efectuada propuesta de cese por la Delegación Territorial, en uso de las competencias atribuidas en el artículo 6.2 del Decreto 39/2003, de 18 de febrero, esta Consejería dispone el cese del funcionario don Antonio Cruz Oya, con DNI \*\*\*9430\*\*, en el puesto de trabajo Coordinador del Equipo Técnico Provincial para la Orientación Educativa y Profesional de Jaén, con efectos de fecha del día siguiente al de su publicación en el Boletín Oficial de la Junta de Andalucía.

Contra la presente orden, que pone fin a la vía administrativa, se podrá interponer en el plazo de dos meses, a contar desde el día siguiente al de su publicación en el Boletín Oficial de la Junta de Andalucía, recurso contencioso-administrativo ante Juzgado de lo Contencioso-Administrativo competente, conforme a lo establecido en los artículos 8.2.a), 14 y 46.1 de la Ley 29/1998, de 13 de julio, reguladora de la Jurisdicción Contencioso-Administrativa, o, potestativamente, recurso de reposición, en el plazo de un mes a contar desde el día siguiente a su notificación, ante este órgano, de conformidad con los artículos 112.1, 123 y 124 de la Ley 39/2015, de 1 de octubre, del Procedimiento Administrativo Común de las Administraciones Públicas, y en el artículo 115.2 de la Ley 9/2007, de 22 de octubre, de la Administración de la Junta de Andalucía.

Sevilla, 31 de agosto de 2020

FRANCISCO JAVIER IMBRODA ORTIZ  
Consejero de Educación y Deporte

## 2. Autoridades y personal

### 2.1. Nombramientos, situaciones e incidencias

#### CONSEJERÍA DE SALUD Y FAMILIAS

*Resolución de 6 de julio de 2020, de la Dirección Gerencia del Servicio Andaluz de Salud, por la que se adjudica puesto de trabajo de carácter directivo por el sistema de libre designación (ARB).*

De conformidad con lo establecido en el art. 6, apartado 3.º, del Decreto 75/2007, de 13 de marzo (BOJA núm. 54, de 16 de marzo), por el que se regula el sistema de provisión de puestos directivos y cargos intermedios en los centros sanitarios del Servicio Andaluz de Salud, y en virtud de las atribuciones asignadas a esta Dirección Gerencia por el art. 12.1 del Decreto 105/2019, de 12 de febrero, por el que se establece la estructura orgánica de la Consejería de Salud y Familias y del Servicio Andaluz de Salud,

#### HE RESUELTO

Nombrar por el procedimiento de «libre designación» a doña Asunción Rubio Barranco para ocupar el puesto directivo de Subdirectora de Enfermería del Área de Gestión Sanitaria Jerez, Costa Noroeste y Sierra de Cádiz, con efectividad de la fecha de la toma de posesión.

Mientras desempeñe el puesto mencionado, percibirá las retribuciones que reglamentariamente le estén asignadas y pasará a la situación administrativa que en su caso le corresponda.

Sevilla, 6 de julio de 2020.- El Director Gerente, Miguel Ángel Guzmán Ruiz.

## 2. Autoridades y personal

### 2.1. Nombramientos, situaciones e incidencias

#### CONSEJERÍA DE SALUD Y FAMILIAS

*Resolución de 20 de agosto de 2020, de la Dirección Gerencia del Servicio Andaluz de Salud, por la que se adjudica puesto de trabajo de carácter directivo por el sistema de libre designación.*

De conformidad con lo establecido en el art. 6, apartado 3.º, del Decreto 75/2007, de 13 de marzo (BOJA núm. 54, de 16 de marzo), por el que se regula el sistema de provisión de puestos directivos y cargos intermedios en los centros sanitarios del Servicio Andaluz de Salud, y en virtud de las atribuciones asignadas a esta Dirección Gerencia por el art. 12.1 del Decreto 105/2019, de 12 de febrero, por el que se establece la estructura orgánica de la Consejería de Salud y Familias y del Servicio Andaluz de Salud,

#### HE RESUELTO

Nombrar por el procedimiento de «libre designación» a don José María Jiménez Sánchez para ocupar el puesto directivo de Subdirector Económico Administrativo y de Servicios Generales del Área de Gestión Sanitaria Norte de Jaén, con efectividad de la fecha de la toma de posesión.

Mientras desempeñe el puesto mencionado percibirá las retribuciones que reglamentariamente le estén asignadas y pasará a la situación administrativa que en su caso le corresponda.

Sevilla, 20 de agosto de 2020.- El Director Gerente, Miguel Ángel Guzmán Ruiz.

## 2. Autoridades y personal

### 2.1. Nombramientos, situaciones e incidencias

#### CONSEJERÍA DE SALUD Y FAMILIAS

*Resolución de 25 de agosto de 2020, de la Dirección Gerencia del Servicio Andaluz de Salud, por la que se adjudica puesto de trabajo de carácter directivo por el sistema de libre designación (FJFP).*

De conformidad con lo establecido en el art. 6, apartado. 3.º, del Decreto 75/2007, de 13 de marzo (BOJA núm. 54, de 16.3), por el que se regula el sistema de provisión de puestos directivos y cargos intermedios en los centros sanitarios del Servicio Andaluz de Salud, y en virtud de las atribuciones asignadas a esta Dirección Gerencia por el art. 12.1 del Decreto 105/2019, de 12 de febrero, por el que se establece la estructura orgánica de la Consejería de Salud y Familias y del Servicio Andaluz de Salud,

#### HE RESUELTO

Nombrar por el procedimiento de «libre designación» a don Francisco Javier Fonseca del Pozo, para ocupar el puesto directivo de Director Gerente del Distrito Sanitario de Atención Primaria Guadalquivir, con efectividad de la fecha de la toma de posesión.

Mientras desempeñe el puesto mencionado, percibirá las retribuciones que reglamentariamente le estén asignadas y pasará a la situación administrativa que en su caso le corresponda.

Sevilla, 25 de agosto de 2020.- El Director Gerente, Miguel Ángel Guzmán Ruiz.

## 2. Autoridades y personal

### 2.1. Nombramientos, situaciones e incidencias

#### CONSEJERÍA DE SALUD Y FAMILIAS

*Resolución de 10 de septiembre de 2020, de la Dirección Gerencia del Servicio Andaluz de Salud, por la que se resuelve convocatoria pública para cubrir un puesto de trabajo de libre designación, convocado por la resolución que se cita.*

Conforme a lo dispuesto en los artículos 25.1 y 26.2 de la Ley 6/1985, de 28 de noviembre, de Ordenación de la Función Pública de la Junta de Andalucía, y el art. 60 del Reglamento General de Ingreso, promoción interna, provisión de puestos de trabajo y promoción profesional de los funcionarios de la Administración General de la Junta de Andalucía, aprobado por Decreto 2/2002, de 9 de enero (Boletín Oficial de la Junta de Andalucía núm. 8, de 19.1.2002), esta Dirección Gerencia resuelve la convocatoria del puesto de trabajo de libre designación especificado en el anexo de la presente resolución, convocado por Resolución de fecha 21 de febrero de 2020 (BOJA núm. 41, de 2.3.2020), para el que se nombra al candidato que figura en el citado anexo.

La toma de posesión se efectuará en los plazos previstos en el artículo 65, en relación con el art. 51 del Decreto 2/2002, de 9 de enero, remitiéndose la documentación correspondiente para su inscripción al Registro General de Personal.

Contra la presente resolución, que pone fin a la vía administrativa, cabe interponer recurso contencioso-administrativo ante el Juzgado de lo Contencioso-Administrativo, en el plazo de dos meses contados a partir del día siguiente al de su notificación, de acuerdo con lo previsto en los arts. 8, 14 y 46 de la Ley 29/1998 de la Jurisdicción Contencioso-Administrativa, de 13 de julio, sin perjuicio de la interposición del recurso potestativo de reposición en el plazo de un mes (123 y 124 de la Ley 39/2015, de 1 de octubre, del Procedimiento Administrativo Común de las Administraciones Públicas).

Sevilla, 10 de septiembre de 2020.- El Director Gerente, Miguel Ángel Guzmán Ruiz.

#### A N E X O

DNI: \*\*6478\*\*\*.

Primer apellido: Maldonado.

Segundo apellido: Araque.

Nombre: María.

Puesto trabajo adjudicado: Letrado Administración Sanitaria.

Código puesto: 2138510.

Organismo autónomo: Servicio Andaluz de Salud.

Centro directivo: Dirección Gerencia SAS.

Localidad: Huelva.

## 2. Autoridades y personal

### 2.1. Nombramientos, situaciones e incidencias

#### CONSEJERÍA DE CULTURA Y PATRIMONIO HISTÓRICO

*Resolución de 11 de septiembre de 2020, de la Viceconsejería, por la que se adjudica puesto de trabajo de libre designación, convocado por resolución que se cita.*

De conformidad con lo previsto en el artículo 25.1 de la Ley 6/1985, de 28 de noviembre, de Ordenación de la Función Pública de la Junta de Andalucía, el artículo 64 del Decreto 2/2002, de 9 de enero, por el que se aprueba el Reglamento General de Ingreso, Promoción Interna, Provisión de Puestos de Trabajo y Promoción Profesional de los Funcionarios de la Administración General de la Junta de Andalucía, y habiéndose observado el procedimiento establecido, y que el candidato elegido cumple los requisitos y especificaciones exigidos en la convocatoria, esta Viceconsejería, en virtud de las competencias que tiene delegadas por Orden de 4 de noviembre de 2016 (BOJA núm. 226, de 24 de noviembre)

#### R E S U E L V E

Adjudicar el puesto de trabajo de libre designación convocado por Resolución de esta Viceconsejería de 24 de julio de 2020 (BOJA núm. 146, de 30 de julio), al funcionario que figura en el anexo.

La toma de posesión se efectuará en los plazos establecidos en el artículo 51, en relación con el art. 65 del Decreto 2/2002, de 9 de enero, por el que se aprueba el Reglamento General de Ingreso, Promoción Interna, Provisión de Puestos de Trabajo y Promoción Profesional de los Funcionarios de la Administración General de la Junta de Andalucía.

La presente resolución, que pone fin a la vía administrativa, podrá ser recurrida potestativamente en reposición ante el titular de esta Viceconsejería, en el plazo de un mes, o ser impugnada directamente, a elección del recurrente, ante el Juzgado de lo Contencioso-Administrativo en cuya circunscripción tenga el mismo su domicilio o ante el Juzgado de lo Contencioso-Administrativo de Sevilla, en el plazo de dos meses, ambos plazos contados desde el día siguiente al de su notificación o, en su caso, publicación, de conformidad con lo establecido en el art. 115 de la Ley 9/2007, de 22 de octubre, de la Administración de la Junta de Andalucía, y los arts. 123 y 124 de la Ley 39/2015, de 1 de octubre, del Procedimiento Administrativo Común de las Administraciones Públicas, y los arts. 8 y 46 de la Ley 29/1998, de 13 de julio, de la Jurisdicción Contencioso-Administrativa.

Sevilla, 11 de septiembre de 2020.- El Viceconsejero, Alejandro Romero Romero.

**A N E X O**

DNI: \*\*\*0734\*\*.

Primer apellido: Martínez.

Segundo apellido: López.

Nombre: Antonio.

Denominación del puesto de trabajo adjudicado: Sv. Contratación y Patrimonio.

Código: 13192810.

Consejería/Organismo: Cultura y Patrimonio Histórico.

Centro directivo: Secretaría General Técnica.

Centro destino: Secretaría General Técnica.

Localidad: Sevilla.



## 2. Autoridades y personal

### 2.2. Oposiciones, concursos y otras convocatorias

#### CONSEJERÍA DE TURISMO, REGENERACIÓN, JUSTICIA Y ADMINISTRACIÓN LOCAL

*Resolución de 7 de septiembre de 2020, de la Dirección General de Administración Local, por la que se da publicidad a las bases y convocatoria para la provisión del puesto de trabajo del Ayuntamiento de Málaga (Málaga), denominado Secretario General del Pleno - 23061, reservado a funcionarios de administración local con habilitación de carácter nacional, mediante el sistema de libre designación.*

Expediente núm.: 0476/2020.

1. Entidad Local convocante.

Málaga (Málaga).

2. Denominación y características del puesto de trabajo que se convoca.

Denominación: Secretario General del Pleno - 23061.

Subescala y categoría: Secretaría, categoría superior.

Nivel de complemento de destino: 30.

Complemento específico: 69.849,12 euros anuales.

Sistema de provisión del puesto: PLD.

3. Lugar y plazo de presentación de las solicitudes.

Lugar: Ayuntamiento de Málaga.

Plazo: 15 días hábiles siguientes a la publicación del extracto de la convocatoria en el Boletín Oficial del Estado.

4. Resolución.

Vacante el puesto de trabajo cuya denominación y características se especifican en el punto 2, reservado a funcionarios de Administración Local con habilitación de carácter nacional, por la Entidad Local referenciada en el punto 1 se han aprobado las bases de la convocatoria y se ha acordado asimismo su convocatoria mediante el sistema de libre designación.

Se ha instruido el preceptivo expediente, que ha sido tramitado de conformidad con lo previsto en el artículo 45 y siguientes del Real Decreto 128/2018, de 16 de marzo, por el que se acuerda el régimen jurídico de los funcionarios de Administración Local con habilitación de carácter nacional.

Por todo ello, al amparo de la legislación invocada y en virtud de las competencias conferidas en el artículo 46.2 del Real Decreto 128/2018, de 16 de marzo, y el artículo 14.1.f) del Decreto 98/2019, de 12 de febrero, por el que se establece la estructura orgánica de la Consejería de Turismo, Regeneración, Justicia y Administración Local,

#### R E S U E L V O

Primero. Dar publicidad a las bases y convocatoria para la provisión, mediante el sistema de libre designación, del puesto de trabajo cuyos datos se consignan en el punto 2, que se adjuntan como Anexo a la presente resolución.

Segundo. Resuelto el concurso conforme a lo establecido en el artículo 46.3 del Real Decreto 128/2018, de 16 de marzo, se dará traslado de dicha resolución a esta Dirección General y al Ministerio competente, para su publicación en el Boletín Oficial del Estado.

La formalización, en su caso, de la toma de posesión deberá ser comunicada a esta Dirección General en la forma y plazo previstos en el citado Real Decreto 128/2018, de 16 de marzo.

Tercero. Ordenar la publicación de la presente Resolución en el Boletín Oficial de la Junta de Andalucía.

Sevilla, 7 de septiembre de 2020.- El Director General, Joaquín José López-Sidro Gil.

#### A N E X O

### CONVOCATORIA Y BASES PARA LA PROVISIÓN DEL PUESTO DE SECRETARIO GENERAL DEL PLENO EN EL AYUNTAMIENTO DE MÁLAGA

Primero. Objeto de la convocatoria.

La presente convocatoria y sus bases tienen por objeto la regulación de la provisión del puesto de trabajo de Secretario General del Pleno del Ayuntamiento de Málaga, con las características y en la forma señalada en el punto 2 de esta resolución.

Segunda. Requisitos que han de reunir los/as candidatos/as.

Podrán participar los funcionarios de Administración Local con habilitación de carácter nacional pertenecientes a la Subescala de Secretaría, categoría superior, que no se encuentren en alguna de las situaciones previstas en los apartados a), b) y c) del artículo 36.2 del Real Decreto 128/2018, de 16 de marzo.

Los requisitos exigidos deberán reunirse en la fecha en que se termine el plazo de presentación de solicitudes.

Tercera. Instancia y documentación.

Los interesados dirigirán sus solicitudes al Excmo. Sr. Alcalde del ayuntamiento de Málaga dentro del plazo de quince días hábiles siguientes al de la publicación del extracto en el Boletín Oficial del Estado.

Las solicitudes se presentarán en el Registro General del Ayuntamiento de Málaga, sito en Avda. Cervantes, núm. 4, o por cualquiera de los medios establecidos en el artículo 16.4 de la Ley 39/2015, de 1 de octubre, del Procedimiento Administrativo Común de las Administraciones Públicas. Se recomienda a quienes opten por presentar la solicitud en un registro distinto al del Excmo. Ayuntamiento de Málaga, justifiquen la fecha de imposición del envío en la oficina de Correos o Registro del organismo público correspondiente y anuncien al Excmo. Ayuntamiento de Málaga, en el mismo día, la remisión de solicitud mediante correo electrónico (personalayto@malaga.eu).

La instancia solicitando formar parte en la convocatoria expresará que los aspirantes reúnen todos y cada uno de los requisitos exigidos. A la solicitud se acompañará relación de méritos profesionales y académicos, en la que conste la experiencia profesional, puestos de trabajo desempeñados en las Administraciones Públicas, años de servicio en puestos de Secretaría, títulos académicos que se poseen, estudios, cursos realizados, así como cualquier otro mérito que se estime oportuno poner de manifiesto y que tenga relación directa con las funciones reservadas contempladas en el artículo 3 del Real Decreto 128/2018, de 16 de marzo. Los méritos alegados se acreditarán mediante documentos públicos administrativos originales o copias autenticadas de los mismos que se justifiquen adecuadamente.

Los méritos alegados se computarán hasta el último día inclusive, del plazo de presentación de solicitudes.

Además de lo anterior, para el desempeño del puesto de trabajo objeto de la convocatoria será objeto de especial consideración y valoración de:

1. Experiencia profesional en el puesto de Secretaría en entidades territoriales de población superior a 400.000 habitantes.

2. Formación en contratación pública, urbanismo, funcionamiento de entes instrumentales (Fundaciones, Agencias y Sociedades Mercantiles) y bienes de las Entidades Locales.

3. Formación y experiencia en Administración electrónica y transparencia de la actividad pública.

Cuarta. Procedimiento.

Concluido el plazo de presentación de solicitudes, el Área de Recursos Humanos y Calidad colaborará en la evaluación de los méritos y capacidades alegados por cada uno de los solicitantes para el desempeño del puesto.

La Junta de Gobierno Local procederá en el plazo de un mes y previa constatación de la concurrencia en los participantes de los requisitos exigidos en la convocatoria, a dictar la resolución de la misma de conformidad con el artículo 46.3 del Real Decreto 128/2018, de 16 de marzo.

De la expresada resolución se dará cuenta al Pleno de la corporación y traslado al órgano competente de la Junta de Andalucía y al Ministerio de Política Territorial y Función Pública, para anotación y publicación en el Boletín Oficial del Estado.

Quinta. Toma de posesión.

El plazo de toma de posesión será de tres días hábiles o de un mes, dependiendo de que el aspirante seleccionado viniera desempeñando o no su anterior puesto de trabajo en la ciudad de Málaga.

Sexta. Regulación supletoria.

En lo no previsto en las presentes bases será de aplicación, en lo que proceda, el Real Decreto 128/2018, de 16 de marzo. La presentación de la solicitud para participar en la provisión del puesto a que se refieren estas Bases, comporta su aceptación.

Las bases, su convocatoria y cuantos actos administrativos se deriven de las mismas podrán ser impugnados por los propios interesados en los supuestos y formas establecidos en la Ley 39/2015, de 1 de octubre, del Procedimiento Administrativo Común de las Administraciones Públicas.

Séptima. Publicidad.

De las presentes bases se dará también publicidad en la página web del Ayuntamiento de Málaga.

## 2. Autoridades y personal

### 2.2. Oposiciones, concursos y otras convocatorias

#### CONSEJERÍA DE LA PRESIDENCIA, ADMINISTRACIÓN PÚBLICA E INTERIOR

*Resolución de 3 de septiembre de 2020, de la Viceconsejería, por la que se anuncia convocatoria pública para cubrir puestos de trabajo de libre designación.*

Conforme a lo dispuesto en el artículo 25.1 de la Ley 6/1985, de 28 de noviembre, de Ordenación de la Función Pública de la Junta de Andalucía, el Decreto 56/1994, de 1 de marzo, de atribución de competencias en materia de personal (Boletín Oficial de la Junta de Andalucía núm. 50, de 15 de abril), esta Viceconsejería, en virtud de las competencias que tiene delegadas por Orden de 4 febrero de 2020 (Boletín Oficial de la Junta de Andalucía, núm. 29, de 12 de febrero de 2020), y de acuerdo con lo establecido en el Decreto 99/2019, de 12 de febrero, por el que se establece la estructura orgánica de la Consejería de la Presidencia, Administración Pública e Interior, anuncia la provisión de puestos de trabajo de «libre designación», con sujeción a las siguientes bases:

Primera. Se convoca la provisión de los puestos de trabajo de libre designación que se detallan en el anexo de la presente resolución.

Segunda. Podrá participar en la presente convocatoria el personal funcionario que reúna los requisitos señalados para el desempeño del mismo en el anexo que se acompaña y aquellos otros de carácter general exigidos por la legislación vigente.

Tercera. 1. Las solicitudes, dirigidas al Viceconsejero, se presentarán dentro del plazo de quince días hábiles, contados a partir del siguiente al de la publicación de la presente Resolución en el Boletín Oficial de la Junta de Andalucía, preferentemente en el Registro Electrónico General de la Junta de Andalucía, sin perjuicio de lo establecido en el art. 16.4 de la Ley 39/2015, de 1 de octubre, del Procedimiento Administrativo Común de las Administraciones Públicas.

2. En la instancia figurarán los datos personales y el puesto que se solicita, acompañando hoja de acreditación de datos y/o «currículum vitae» en el que se hará constar el número de registro personal, cuerpo de pertenencia, grado personal consolidado, títulos académicos, puestos de trabajo desempeñados, y cuantos otros méritos se relacionen con el contenido del puesto que se solicite.

3. Los méritos alegados deberán ser justificados con la documentación original o fotocopias debidamente compulsadas.

Sevilla, 3 de septiembre de 2020.- El Viceconsejero, P.D. (Orden de 4.2.2020), Antonio Sanz Cabello.

## ANEXO I

Núm. Orden: 1.  
Centro directivo y localidad: S. G. Interior y Espectáculos Públicos-Espa (Azncázar).  
Denominación del puesto: SV. Formación (Código 8019710)\*.  
Núm. de plazas: 1.  
Ads: F.  
Grupo: A1.  
Mod. accs: PLD.  
Tipo administración: AX.  
Nivel C.D.: 28.  
C. específico R.P.T.: XXXX-21.674,40€.  
Cuerpo: P- A12.  
Área Funcional/Relacional: Seguridad/Ord. Educativa.  
Experiencia: 3.

\*Próximo a quedar vacante.

Núm. Orden: 2.  
Centro directivo y localidad: S.G. Interior y Espectáculos Públicos (Sevilla).  
Denominación del puesto: SV. Estudios y Coordinación Electoral (Código 45610).  
Núm. de plazas: 1.  
Ads: F.  
Grupo: A1.  
Mod. Accs: PLD.  
Nivel C.D.: 28.  
C. Específico R.P.T.: XXXX-21.674,40€.  
Cuerpo: P-A111.  
Área Funcional/Relacional: Adm. Pública/Estadística.  
Experiencia: 3.

## 2. Autoridades y personal

### 2.2. Oposiciones, concursos y otras convocatorias

#### CONSEJERÍA DE LA PRESIDENCIA, ADMINISTRACIÓN PÚBLICA E INTERIOR

*Resolución de 8 de septiembre de 2020, de la Viceconsejería, por la que se anuncia convocatoria pública para cubrir puesto de trabajo de libre designación.*

Conforme a lo dispuesto en el artículo 25.1 de la Ley 6/1985, de 28 de noviembre, de Ordenación de la Función Pública de la Junta de Andalucía, el Decreto 56/1994, de 1 de marzo, de atribución de competencias en materia de personal (Boletín Oficial de la Junta de Andalucía núm. 50, de 15 de abril), esta Viceconsejería, en virtud de las competencias que tiene delegadas por Orden de 4 febrero de 2020 (Boletín Oficial de la Junta de Andalucía núm. 29, de 12 de febrero de 2020), y de acuerdo con lo establecido en el Decreto 99/2019, de 12 de febrero, por el que se establece la estructura orgánica de la Consejería de la Presidencia, Administración Pública e Interior, anuncia la provisión de puesto de trabajo de «Libre Designación», con sujeción a las siguientes bases:

Primera. Se convoca la provisión del puesto de trabajo de libre designación que se detalla en el anexo de la presente resolución.

Segunda. Podrá participar en la presente convocatoria el personal funcionario que reúna los requisitos señalados para el desempeño del mismo en el anexo que se acompaña y aquellos otros de carácter general exigidos por la legislación vigente.

Tercera. 1. Las solicitudes, dirigidas al Viceconsejero, se presentarán dentro del plazo de quince días hábiles, contados a partir del siguiente al de la publicación de la presente resolución en el Boletín Oficial de la Junta de Andalucía, preferentemente en el Registro Electrónico General de la Junta de Andalucía, sin perjuicio de lo establecido en el artículo 16.4 de la Ley 39/2015, de 1 de octubre, del Procedimiento Administrativo Común de las Administraciones Públicas.

2. En la instancia figurarán los datos personales y el puesto que se solicita, acompañando hoja de acreditación de datos y/o «currículum vitae» en el que se hará constar el número de registro personal, cuerpo de pertenencia, grado personal consolidado, títulos académicos, puestos de trabajo desempeñados, y cuantos otros méritos se relacionen con el contenido del puesto que se solicite.

3. Los méritos alegados deberán ser justificados con la documentación original o fotocopias debidamente compulsadas.

Sevilla, 8 de septiembre de 2020.- El Viceconsejero, P.D. (Orden de 4.2.2020), Antonio Sanz Cabello.

## ANEXO I

Núm. orden: 1.

Centro directivo y localidad: Dirección General de Comunicación Social (Sevilla).

Denominación del puesto: Sv. Normativa e Informes (Código 9765010) \*.

Núm. de plazas: 1.

Ads.: F.

Grupo: A1.

Mod. accs.: PLD.

Nivel C.D.: 28.

C. específico RPT: XXXX- 21.674,40 €.

Cuerpo: P-A111.

Área funcional/relacional: Adm. Pública.

Experiencia: 3.

\* Próximo a quedar vacante.

## 2. Autoridades y personal

### 2.2. Oposiciones, concursos y otras convocatorias

#### CONSEJERÍA DE LA PRESIDENCIA, ADMINISTRACIÓN PÚBLICA E INTERIOR

*Resolución de 10 de septiembre de 2020, del Instituto Andaluz de Administración Pública, por la que se aprueban las listas definitivas de personas admitidas y excluidas, con indicación de las causas de exclusión, relativas al proceso selectivo de acceso libre para ingreso en el Cuerpo de Ayudantes Técnicos, especialidad Agentes de Medio Ambiente de la Junta de Andalucía (C1.2100), correspondiente a las Ofertas de Empleo Público 2017 y 2018.*

De conformidad con lo establecido en la base 5.3 de la Resolución de 22 de noviembre de 2019, de la Secretaría General para la Administración Pública, por la que se convoca proceso selectivo de acceso libre para ingreso en el Cuerpo de Ayudantes Técnicos, especialidad Agentes de Medio Ambiente de la Junta de Andalucía, esta Dirección, por delegación de la persona titular de la Consejería de la Presidencia, Administración Pública e Interior (Orden de 4 de febrero de 2020, BOJA número 29, de 12 de febrero),

#### R E S U E L V E

Primero. Aprobar las listas definitivas de personas admitidas y excluidas al proceso selectivo de acceso libre en el Cuerpo de Ayudantes Técnicos, especialidad Agentes de Medio Ambiente (C1.2100). En el caso de las personas aspirantes excluidas se expresan las causas que han motivado su exclusión. Asimismo, en los citados listados, de conformidad con lo dispuesto en la Resolución de 22 de junio de 2020, de la Secretaría General para la Administración Pública, figura como lugar para la realización del ejercicio la provincia correspondiente al domicilio señalado por cada participante en su solicitud de participación. Para aquellos participantes sin domicilio en Andalucía, figura como lugar de realización del ejercicio Sevilla.

Segundo. Las listas quedarán expuestas al público en la Consejería de la Presidencia, Administración Pública e Interior, en las Delegaciones del Gobierno de la Junta de Andalucía en las distintas provincias, en la Subdelegación del Gobierno en el Campo de Gibraltar y en el Instituto Andaluz de Administración Pública, sito en la calle Torneo, núm. 26, de Sevilla, así como en la página web del Instituto Andaluz de Administración Pública ([www.juntadeandalucia.es/institutodeadministracionpublica](http://www.juntadeandalucia.es/institutodeadministracionpublica)).

Tercero. Convocar a las personas admitidas para la realización del ejercicio que, de acuerdo con la comisión de selección de esta prueba, se celebrará el día 3 de octubre de 2020, a las 10:00 horas, en Almería, Cádiz, Córdoba, Granada, Huelva, Jaén, Málaga y Sevilla, de acuerdo con la siguiente distribución:

#### ALMERÍA

- Todas las personas opositoras en el IES Alhambilla, sito en avenida Federico García Lorca, 130.

#### CÁDIZ

- Todas las personas opositoras en el IES Drago, sito en calle Marianista Cubillo, 15.



**CÓRDOBA**

- Todas las personas opositoras en el IES Trasierra, sito en avenida Arroyo del Moro, s/n.

**GRANADA**

- Desde Acosta Arjona, Alejandro, hasta Gómez Plaza, Carlos, en el IES Ángel Ganivet, sito en calle Santa Bárbara, 15.
- Desde Gómez Prados, José Antonio, hasta Zambrano Medina, Francisco Manuel, el IES Padre Manjón, sito en calle Gonzalo Gallas, s/n.

**HUELVA**

- Desde Albusac Sánchez, Angelina, hasta García Merino, Alicia María, en el IES Alonso Sánchez, sito en calle Joaquín de la Torre, 7.
- Desde García Moreno, Vladimir, hasta Pardo Ramírez, Antonio Juan, en el IES Diego de Guzmán y Quesada, sito en Avenida Manuel Siurot, 11.
- Desde Parejo Morales, Isaac, hasta Zalvide Escalera, Luis, en el IES Pablo Neruda, sito en avenida. Dr. Rubio, 21.

**JAÉN**

- Todas las personas opositoras en el IES Las Fuentezuelas, sito en avenida Arjona, 5.

**MÁLAGA**

- Desde Abrisqueta Rangel, Ander de, hasta García Córdoba, Jesús, en el IES Portada Alta, sito en calle Cómpeta, 31.
- Desde García Flores, Mariano Ricardo, hasta Zayas Debecker, Rubén, en el IES Seso Teatinos, sito en avenida Jorge Luis Borges, 19.

**SEVILLA**

- Desde Abdeslam Ahmed, Jalid, hasta García Blázquez, José Antonio, en el IES Miguel Servet, sito en Paseo Miguel Unamuno, 8.
- Desde García Burgos, María del Carmen, hasta Murcia Piqueras, Ángel, en el IES V Centenario, sito en calle Dr. Miguel Ríos Sarmiento, 158.
- Desde Muriana Vargas, Víctor Manuel, hasta Zuazua Villar, Miguel, en el IES Valle Inclán, sito en calle Dr. Palomares García, 2.

Cuarto. Para acceder al aula de examen, las personas opositoras deberán presentar necesariamente, el DNI, NIE, carnet de conducir o pasaporte en vigor. En su defecto, podrán presentar justificante de pérdida certificado por la Policía Nacional, o denuncia de robo o sustracción, realizada ante la Policía Nacional, acompañando dicha documentación de una fotografía tamaño carnet.

El llamamiento será único y se excluirá a quienes no comparezcan.

Las personas opositoras deben ir provistas de bolígrafo azul o negro y mascarilla.

Quinto. Contra la presente resolución por la que se declaran aprobadas las listas definitivas de personas admitidas y excluidas, que agota la vía administrativa, cabe interponer recurso potestativo de reposición ante la persona titular de este órgano en el plazo de un mes, contado desde el día siguiente al de su publicación, o interponer directamente recurso contencioso-administrativo en el plazo de dos meses, contados desde el día siguiente al de la publicación, de conformidad con lo dispuesto en los artículos 123 y 124 de la Ley 39/2015, de 1 de octubre, del Procedimiento Administrativo Común de las Administraciones Públicas, y el artículo 46 de la Ley 29/1998, de 13 de julio, reguladora de la Jurisdicción Contencioso-Administrativa. En el caso de interponer recurso de reposición, no se podrá interponer recurso contencioso-administrativo hasta que aquel sea resuelto expresamente o se haya producido su desestimación presunta.

Sevilla, 10 de septiembre de 2020.- El Director, Juan Carlos González González.

## 2. Autoridades y personal

### 2.2. Oposiciones, concursos y otras convocatorias

#### CONSEJERÍA DE LA PRESIDENCIA, ADMINISTRACIÓN PÚBLICA E INTERIOR

*Resolución de 10 de septiembre de 2020, del Instituto Andaluz de Administración Pública, por la que se aprueban las listas definitivas de personas admitidas y excluidas, con indicación de las causas de exclusión, relativas al proceso selectivo de acceso libre para ingreso en el Cuerpo de Ayudantes Técnicos, especialidad Agentes de Medio Ambiente de la Junta de Andalucía (C1.2100), para estabilización del empleo temporal en cumplimiento del Decreto 406/2019, de 5 de marzo.*

De conformidad con lo establecido en la base 4.3 de la Resolución de 22 de noviembre de 2019, de la Secretaría General para la Administración Pública, por la que se convoca proceso selectivo de acceso libre para ingreso en el Cuerpo de Ayudantes Técnicos, especialidad Agentes de Medio Ambiente de la Junta de Andalucía, para estabilización de empleo temporal en cumplimiento del Decreto 409/2019, de 5 de marzo, esta Dirección, por delegación de la persona titular de la Consejería de la Presidencia, Administración Pública e Interior (Orden de 4 de febrero de 2020, BOJA número 29, de 12 de febrero),

#### R E S U E L V E

Primero. Aprobar las listas definitivas de personas admitidas y excluidas al proceso selectivo de acceso libre en el en el Cuerpo de Ayudantes Técnicos, especialidad Agentes de Medio Ambiente de la Junta de Andalucía (C1.2100), para estabilización de empleo temporal. En el caso de las personas aspirantes excluidas se expresan las causas que han motivado su exclusión. Asimismo, en los citados listados, de conformidad con lo dispuesto en la Resolución de 22 de junio de 2020, de la Secretaría General para la Administración Pública, figura como lugar para la realización del ejercicio la provincia correspondiente al domicilio señalado por cada participante en su solicitud de participación. Para aquellos participantes sin domicilio en Andalucía, figura como lugar de realización del ejercicio Sevilla.

Segundo. Las listas quedarán expuestas al público en la Consejería de la Presidencia, Administración Pública e Interior, en las Delegaciones del Gobierno de la Junta de Andalucía en las distintas provincias, en la Subdelegación del Gobierno en el Campo de Gibraltar y en el Instituto Andaluz de Administración Pública, sito en la Calle Torneo, núm. 26, de Sevilla, así como en la página web del Instituto Andaluz de Administración Pública ([www.juntadeandalucia.es/institutodeadministracionpublica](http://www.juntadeandalucia.es/institutodeadministracionpublica)).

Tercero. Convocar a las personas admitidas para la realización del ejercicio que, de acuerdo con la comisión de selección de esta prueba, se celebrará el día 3 de octubre de 2020, a las 10:00 horas, en Almería, Cádiz, Córdoba, Granada, Huelva, Jaén, Málaga y Sevilla, de acuerdo con la siguiente distribución:

#### ALMERÍA

- Todas las personas opositoras en el IES Alhambilla, sito en avenida Federico García Lorca, 130.

#### CÁDIZ

- Todas las personas opositoras en el IES Drago, sito en calle Marianista Cubillo, 15.

### CÓRDOBA

- Todas las personas opositoras en el IES Trasierra, sito en avenida Arroyo del Moro, s/n.

### GRANADA

- Desde Acosta Arjona, Alejandro, hasta Gomáriz Pérez, César, en el IES Ángel Ganivet, sito en calle Santa Bárbara, 15.
- Desde González Castro, Sergio, hasta Zaballa de la Fuente, Luis Miguel, el IES Padre Manjón, sito en calle Gonzalo Gallas, s/n.

### HUELVA

- Desde Alcántara Rodríguez, Rafael Jesús, hasta Garcia Lepe, Daniel, en el IES Alonso Sánchez, sito en calle Joaquín de la Torre, 7.
- Desde Gil Basanta, Laura María, hasta Paramio Correa, Antonia María, en el IES Diego de Guzmán y Quesada, sito en Avenida Manuel Siurot, 11.
- Desde Parejo Morales, Isaac, hasta Villalba Ruiz, Alicia Rocío, en el IES Pablo Neruda, sito en avenida Dr. Rubio, 21.

### JAÉN

- Todas las personas opositoras en el IES Las Fuentezuelas, sito en avenida Arjona, 5.

### MÁLAGA

- Desde Abrisqueta Rangel, Ander de, hasta García Bueno, Iván, en el IES Portada Alta, sito en calle Cómpeta, 31.
- Desde García Flores, Mariano Ricardo, hasta Zayas Debecker, Rubén, en el IES Seso Teatinos, sito en avenida Jorge Luis Borges, 19.

### SEVILLA

- Desde Acal Criado, Mar Esperanza, hasta García Baena, María Isabel, en el IES Miguel Servet, sito en Paseo Miguel Unamuno, 8.
- Desde García Camacho, Luis, hasta Muñoz Gea, Javier, en el IES V Centenario, sito en calle Dr. Miguel Ríos Sarmiento, 158.
- Desde Navalón Montañó, Gema, hasta Vivo Braña, Patricia, en el IES Valle Inclán, sito en calle Dr. Palomares García, 2.

Cuarto. Para acceder al aula de examen, las personas opositoras deberán presentar necesariamente, el DNI, NIE, carnet de conducir o pasaporte en vigor. En su defecto, podrán presentar justificante de pérdida certificado por la Policía Nacional, o denuncia de robo o sustracción, realizada ante la Policía Nacional, acompañando dicha documentación de una fotografía tamaño carnet.

El llamamiento será único y se excluirá a quienes no comparezcan.

Las personas opositoras deben ir provistas de bolígrafo azul o negro y mascarilla.

Quinto. Contra la presente resolución por la que se declaran aprobadas las listas definitivas de personas admitidas y excluidas, que agota la vía administrativa, cabe interponer recurso potestativo de reposición ante la persona titular de este órgano en el plazo de un mes, contado desde el día siguiente al de su publicación, o interponer directamente recurso contencioso-administrativo en el plazo de dos meses, contados desde el día siguiente al de la publicación, de conformidad con lo dispuesto en los artículos 123 y 124 de la Ley 39/2015, de 1 de octubre, del Procedimiento Administrativo Común de las Administraciones Públicas, y el artículo 46 de la Ley 29/1998, de 13 de julio, reguladora de la Jurisdicción Contencioso-Administrativa. En el caso de interponer recurso de reposición, no se podrá interponer recurso contencioso-administrativo hasta que aquel sea resuelto expresamente o se haya producido su desestimación presunta.

Sevilla, 10 de septiembre de 2020.- El Director, Juan Carlos González González.

## 2. Autoridades y personal

### 2.2. Oposiciones, concursos y otras convocatorias

#### CONSEJERÍA DE LA PRESIDENCIA, ADMINISTRACIÓN PÚBLICA E INTERIOR

*Resolución de 11 de septiembre de 2020, de la Agencia Andaluza de la Energía, por la se realiza convocatoria pública para la cobertura mediante contrato indefinido, puestos Técnicos Superiores para el Departamento de Sistemas de Información de la Agencia Andaluza de la Energía. RRHH2020-0013 y RRHH2020-0014.*

La Agencia Andaluza de la Energía, creada por la Ley 4/2003, de 23 de septiembre, tiene la consideración de Agencia Pública Empresarial de las previstas en el artículo 68.1.b de la Ley 9/2007, de 22 de octubre, de la Administración de la Junta de Andalucía conforme establece el Decreto 217/2011, de 28 de junio, de adecuación de diversas entidades de derecho público a las previsiones de la Ley 9/2007, de 22 de octubre, de la Administración de la Junta de Andalucía y se encuentra adscrita a la Consejería de la Presidencia, Administración Pública e Interior según el Decreto 114/2020, de 8 de septiembre, y a la Consejería de Hacienda y Financiación Europea según el Decreto 116/2020, de 8 de septiembre.

La presente convocatoria se realiza de conformidad con el artículo 13.3 de la Ley 6/2019, de 19 de diciembre, de Presupuestos de la Comunidad Autónoma de Andalucía para el ejercicio 2020 la cual establece que la contratación temporal de determinadas entidades instrumentales de la Junta de Andalucía, requerirá autorización conjunta de las consejerías competentes en materia de Administración Pública y en materia de Regeneración, previo informe favorable de la consejería competente en materia de Hacienda.

Habiéndose recibido la preceptiva autorización, el 22 de junio de 2020, de la Secretaría General de Regeneración, Racionalización y Transparencia y la Secretaría General para la Administración Pública, la Dirección Gerencia de esta Agencia en virtud de las competencias atribuidas por el artículo 13 del Decreto 21/2005, de 1 de febrero, por el que se aprueban los Estatutos de la Agencia Andaluza de la Energía, modificados mediante Decreto 8/2014, de 21 de enero, se anuncia la convocatoria de dos puestos de trabajo cuyos requisitos mínimos y méritos a valorar y formulario de inscripción al proceso selectivo se encuentra publicado en la en la página

[www.agenciaandaluzadelaenergia.es](http://www.agenciaandaluzadelaenergia.es)

apartado «Trabaja en la Agencia».

El plazo de presentación de solicitudes permanecerá abierto desde el día siguiente a la publicación de la presente convocatoria en Boletín Oficial de la Junta de Andalucía.

Sevilla, 11 de septiembre de 2020.- El Director Gerente, Jorge Juan Jiménez Luna.

## 2. Autoridades y personal

### 2.2. Oposiciones, concursos y otras convocatorias

#### CONSEJERÍA DE EDUCACIÓN Y DEPORTE

*Orden de 1 de septiembre de 2020, por la que se declara apto en la fase de prácticas al personal seleccionado para el ingreso en el Cuerpo de Maestros en el procedimiento selectivo, convocado por Orden de 25 de marzo de 2019, y por la que se aprueba el expediente del citado procedimiento.*

Por Orden de 25 de marzo de 2019 se efectuó convocatoria de procedimiento selectivo para el ingreso en el Cuerpo de Maestros.

En la base decimoquinta de la citada orden se establece que concluida la fase de prácticas y comprobado que quienes la han superado reúnen los requisitos generales y específicos de participación establecidos en la referida convocatoria, la Consejería de Educación y Deporte aprobará el expediente del procedimiento selectivo, que se hará público en el Boletín Oficial de la Junta de Andalucía, y remitirá las listas del personal declarado apto al Ministerio de Educación y Formación Profesional, para el nombramiento y expedición de los títulos de funcionarios y funcionarias de carrera, con efectos de 1 de septiembre de 2020.

Por todo lo anterior y en virtud de las atribuciones que le confiere el Decreto 102/2019, de 12 de febrero, por el que se establece la estructura orgánica de la Consejería de Educación y Deporte,

#### D I S P O N G O

Primero. Declarar «apto» en la fase de prácticas al personal que se relaciona en el Anexo I.

Segundo. Declarar «no apto» en la fase de prácticas al personal relacionado en el Anexo II.

Tercero. Declarar en situación de aplazamiento para la realización de la fase de prácticas al personal relacionado en el Anexo III.

Cuarto. El personal relacionado en los Anexos II y III deberá realizar la fase de prácticas durante el curso 2020/2021.

De resultar apto, ocupará el lugar siguiente al de la última persona seleccionada en su promoción.

Las personas que no se incorporen a la citada fase de prácticas en el curso 2020/2021 o sean declaradas no aptas perderán todos los derechos a su nombramiento como funcionarias de carrera. La pérdida de estos derechos será declarada mediante resolución motivada de la persona titular de la Dirección General del Profesorado y Gestión de Recursos Humanos.

Quinto. Publicar en el Anexo IV la relación de personas que, como consecuencia de la estimación de un recurso de reposición, han obtenido la condición de funcionarios en prácticas en el presente procedimiento selectivo.

Este personal deberá realizar la correspondiente fase de prácticas en el curso 2020/2021, y tendrá los mismos efectos que se aplican al personal que ha realizado esta fase del procedimiento en el curso 2019/2020.

Sexto. Anular todas las actuaciones referidas al presente procedimiento selectivo de quienes figuran en el Anexo V, como consecuencia de renunciaciones u otras situaciones sobrevenidas.

Séptimo. Anular todas las actuaciones referidas al presente procedimiento selectivo del personal que figura en el Anexo VI, como consecuencia de la nulidad de su nombramiento como funcionario en prácticas a consecuencia de la resolución de recursos de reposición.

Octavo. Aprobar el expediente del procedimiento selectivo convocado por la precitada Orden de 25 de marzo de 2019, y proponer al Ministerio de Educación y Formación Profesional el nombramiento y expedición de los títulos de funcionarios de carrera de quienes figuren en el Anexo I, con efectos de 1 de septiembre de 2020.

Contra la presente orden, que pone fin a la vía administrativa, se podrá interponer, en el plazo de dos meses, a contar desde el día siguiente al de su publicación, recurso contencioso-administrativo ante la Sala de lo Contencioso-Administrativo competente del Tribunal Superior de Justicia de Andalucía, conforme a lo establecido en los artículos 10, 14 y 46.1 de la Ley 29/1998, de 13 de julio, reguladora de la Jurisdicción Contencioso-Administrativa, o, potestativamente, recurso de reposición ante la persona titular de la Consejería de Educación y Deporte, en el plazo de un mes a contar desde el día siguiente al de su publicación, conforme a lo establecido en los artículos 112.1, 123 y 124 de la Ley 39/2015, de 1 de octubre, del Procedimiento Administrativo Común de las Administraciones Públicas, y en el artículo 115.2 de la Ley 9/2007, de 22 de octubre, de Administración de la Junta de Andalucía.

Sevilla, 1 de septiembre de 2020

FRANCISCO JAVIER IMBRODA ORTIZ  
Consejero de Educación y Deporte

### ANEXO I RELACIÓN DEL PERSONAL ASPIRANTE DECLARADO "APTO"

D.N.I.	Apellidos y Nombre	Fec.Nac.	P.Global	D.N.I.	Apellidos y Nombre	Fec.Nac.	P.Global
<b>ESPECIALIDAD: EDUCACIÓN INFANTIL</b>				<b>ESPECIALIDAD: EDUCACIÓN INFANTIL</b>			
***3711**	CATALAN MARQUEZ MARIA JOSE	28-03-87	9.8955	***3487**	RUZ TORRES GLORIA	17-12-87	8.9837
***4838**	LOPEZ GONZALEZ IRENE	26-04-77	9.8893	***2961**	MUÑOZ PIÑERO ROCIO	06-05-87	8.9716
***1265**	PABON GONZALEZ MARIA JOSE	22-07-78	9.7060	***7024**	LOPEZ RUANO FRANCISCO JOSE	31-08-84	8.9669
***2949**	ALVAREZ FLORES ANA BELEN	17-04-82	9.6120	***0157**	AVELLANEDA FANECA VANESA	16-01-80	8.9662
***2018**	GALVEZ RODRIGUEZ MONICA	12-02-80	9.5932	***4512**	SORIA DIAZ ROSALIA	20-03-85	8.9637
***9493**	TIRADO ESPINOSA ROSARIO DEL CARMEN	21-07-74	9.5632	***9490**	MAYORGA GARCIA GLORIA	10-02-87	8.9627
***5555**	JIMENEZ MUÑOZ ANGELA	28-10-86	9.5620	***8519**	VERA PACHECO ARACELI	29-10-86	8.9592
***8033**	RAYA BERRAL MARIA DOLORES	01-08-84	9.5431	***2150**	SANCHEZ SANCHEZ ZAIRA	04-11-84	8.9591
***1000**	ALVAREZ SUAREZ BELLA ROCIO	05-06-88	9.5306	***0048**	SALMERON VELEZ MARIA DEL MAR	10-02-90	8.9546
***5969**	RIVERA TORRERO PATRICIA	29-09-80	9.5266	***1138**	GUILLEN VILLALBA GEMA	30-04-85	8.9546
***9527**	JANDULA CARMONA ANA MARIA	04-09-88	9.4928	***0458**	MAYO MARQUEZ ANA ROCIO	06-02-84	8.9430
***8083**	MOLINA GALVAN BARBARA	31-03-83	9.4883	***4782**	FERNANDEZ BECERRA CRISTINA GEMA	10-12-88	8.9311
***9364**	BARRAGAN GODOY MARINA	18-12-88	9.4883	***4310**	BENEYTO MUÑOZ AURELIA MARIA	09-10-74	8.9175
***5186**	FERNANDEZ RUBIO SILVIA	19-05-81	9.4806	***0389**	BASCON MORENO MARIA ANGELES	26-11-82	8.9128
***1354**	POZO GARCIA BEATRIZ	07-11-89	9.4793	***7196**	JIMENEZ GARCIA RUTH	03-06-81	8.9043
***5544**	LORCA JIMENEZ MARIA DOLORES	05-10-85	9.4629	***2254**	FERNANDEZ ANDUJAR MANUELA	22-04-86	8.9014
***4750**	LIMON MOLINA MACARENA	13-04-86	9.4548	***1595**	TORRES CARO MARIA LUISA	08-01-82	8.9002
***4012**	RAMIREZ MEJIAS VERONICA	22-11-86	9.4461	***4316**	GONZALEZ LOPEZ DEL AMO MONICA	23-03-88	8.8978
***2060**	LUQUE PEDROSA CRISTINA	17-11-84	9.4424	***5369**	MARTOS COLLADO MARTA	13-03-86	8.8960
***8773**	CUEVAS MARTIN IRENE	02-10-73	9.4404	***2828**	BAENA EXTREMERA SUSANA	12-08-77	8.8883
***9750**	SANCHEZ AGUILERA MARIA DEL SOL	25-02-86	9.4357	***2913**	CARO MATEO LETICIA	12-05-89	8.8868
***0726**	MORENO RODRIGUEZ ESTHER	31-03-79	9.4311	***1194**	REINA PEREZ SILVIA	21-04-76	8.8863
***6237**	MARQUEZ MUÑOZ MERCEDES	22-12-82	9.4289	***9457**	NIETO CONTRERAS MONICA	19-11-77	8.8817
***5664**	MORALES TRESCASTRO MARGARITA	15-12-85	9.4125	***2680**	CANO TALLON RAUL	05-01-79	8.8734
***5799**	GASTON GUERRERO SARA	13-03-87	9.4012	***6347**	VARELA TERRERO MARIA ROSARIO	17-03-73	8.8711
***5852**	RUIZ PUGA MARIA DEL CARMEN	10-05-81	9.3992	***7364**	GUERRERO ROMERO TAMARA	25-11-85	8.8698
***3654**	GREGORI SILVA SARA	14-05-86	9.3715	***2444**	GAGO PEREZ MARIA DEL CARMEN	26-06-81	8.8666
***5730**	NAVARRO FERNANDEZ DE MOYA NATALIA	15-09-89	9.3684	***3000**	TELLEZ GARCIA ANA MARIA	07-08-76	8.8602
***8690**	FERNANDEZ ANGEL MARIA JOSEFA	28-11-80	9.3462	***1514**	DEL CASTILLO GODOY JOSE LUIS	29-04-85	8.8438
***2876**	ARJONA JIMENEZ RAQUEL	01-07-87	9.3241	***3473**	MONTES PEREZ MARIA BELEN	21-12-79	8.8414
***3577**	CASTILLA MARQUEZ VIRGINIA	27-02-88	9.3206	***4459**	SANCHEZ CARO IRENE	09-10-88	8.8367
***3504**	PEREZ DIAZ LAURA	12-11-87	9.3019	***9375**	CORTES SANCHEZ INMACULADA	26-01-83	8.8255
***7537**	PINA PATON GUADALUPE	16-04-64	9.2945	***4696**	LEDENSA GARCIA CARMEN	28-09-88	8.8231
***6273**	DONATE PONCE EVA MARIA	13-09-80	9.2898	***7636**	SANCHEZ MORENO MARINA	01-03-84	8.8178
***8694**	ESPINOSA GOMEZ LORENA	06-11-86	9.2825	***7073**	MILLAN JIMENEZ ANA MARIA	18-02-80	8.8176
***6994**	CARNERERO DE LA TORRE SOLEDAD	07-10-78	9.2822	***3454**	ARANDA QUINTERO MARIA ISABEL	05-02-80	8.8153
***6794**	FERNANDEZ SANCHEZ MARIA TRINIDAD	09-06-74	9.2819	***3792**	CARDENAS ANGUITA MARIA BELEN	06-09-76	8.8148
***8898**	CALVACHE MEDINA VIRGINIA	13-06-76	9.2816	***0750**	PEREZ GOMEZ JUAN ANTONIO	25-01-74	8.8112
***5995**	AGUILAR FERNANDEZ CARMEN MARIA	14-04-83	9.2793	***4647**	DOMINGUEZ MARTINEZ SOFIA	04-03-90	8.8022
***1157**	SANCHEZ LOPEZ MARIA JOSEFA	22-08-89	9.2304	***9691**	ROL FERNANDEZ ROCIO	14-04-88	8.7961
***1972**	REAL BLANCO GEMA	27-07-82	9.2208	***3324**	ESPEJO DEL POZO LIDIA Mª	09-01-74	8.7894
***5298**	JURADO GONZALEZ JOSEFA BELLA	30-09-75	9.2171	***2156**	HURTADO FERNANDEZ MARIA ISABEL	12-06-89	8.7849
***9296**	FERNANDEZ ORTIZ MARIA	10-12-81	9.2139	***6794**	BARRALES MORENO MARIA DEL CARMEN	22-08-82	8.7835
***5688**	JIMENEZ TEJERO JULIA	21-10-88	9.2057	***9027**	JIMENEZ VACAS JULIA VICTORIA	03-04-87	8.7809
***4620**	REDONDO MONTOYA SUSANA	19-12-79	9.1869	***2853**	BERMUDEZ-CORONEL DOCIO Mª DE LA CINTA	02-10-74	8.7805
***3113**	COBO MORENO MARIA ANGELES	12-09-86	9.1788	***1446**	PEDROSA LEIVA CARMEN CRUZ	14-09-81	8.7805
***4690**	LINARES ALVAREZ EVA	04-03-87	9.1689	***7206**	PROS BARRANCO JESSICA	03-01-87	8.7785
***8981**	ARREBOLA MURIEL ANA MARIA	29-10-85	9.1621	***0554**	CARRION DOMINGUEZ ANA BELEN	01-04-84	8.7738
***3337**	PALOMARES ORTEGA ANA MARIA	14-04-84	9.1597	***9471**	VILLAR PALOMINO ELENA A.	28-09-87	8.7737
***2990**	LOPEZ GARCIA MARIA JOSE	17-10-84	9.1426	***6249**	BRIHUEGA DELGADO ROSARIO	10-05-81	8.7727
***4115**	GARCIA ORTIZ ROSARIO	07-10-83	9.1393	***1895**	CHECA MONTERO PAULA ISABEL	08-06-80	8.7707
***7529**	MOURE ROMAN MARIA ELENA	17-10-82	9.1306	***6616**	HERNANDEZ SANCHEZ GUILLERMO	13-10-70	8.7695
***8555**	ANTON BELLIDO ROCIO	23-03-87	9.1293	***2364**	PEREZ MORENO RAQUEL	05-07-87	8.7617
***7052**	GRANADOS HINOJO ESTHER	28-03-85	9.1147	***0176**	ZUBIRIA DE CASTRO MARIA DEL CARMEN	11-04-78	8.7597
***3877**	RABANEDA RUIZ RAQUEL	13-11-88	9.1141	***9196**	CASTAÑO LOPEZ YOLANDA	05-12-73	8.7547
***0927**	RODRIGUEZ GUERRA SALVADORA	10-09-78	9.0975	***6177**	LOPEZ SANCHEZ ELISABET	10-06-86	8.7516
***1949**	ANGULO AVILES PATRICIA	05-12-82	9.0921	***5097**	AGUIRRE LOPEZ INMACULADA	16-09-86	8.7504
***4319**	REQUENA MESA DANIEL	27-12-77	9.0408	***0047**	RIQUELME LLORCA JESSICA	22-05-87	8.7500
***0939**	GALAN MARROQUIN YOLANDA	17-04-74	9.0287	***8883**	RICAN JIMENEZ IRENE DE LA	25-05-81	8.7417
***7112**	PEREZ MONTOYA MARIA DOLORES	27-06-85	9.0175	***9632**	SANVICENTE MUÑOZ MARIA JOSE	01-05-79	8.7409
***3476**	CARA RUBIO MARIA DEL ROCIO	05-09-81	9.0092	***8953**	DIAZ LOPEZ Mª DEL PILAR	10-04-86	8.7332

D.N.I.	Apellidos y Nombre	Fec.Nac.	P.Global	D.N.I.	Apellidos y Nombre	Fec.Nac.	P.Global
<b>ESPECIALIDAD: EDUCACIÓN INFANTIL</b>				<b>ESPECIALIDAD: EDUCACIÓN INFANTIL</b>			
***4162**	GALVEZ CARMONA ALBA	22-07-85	8.7272	***4419**	SANTOS SAEZ NOELIA	23-02-85	8.4882
***4490**	AGUILERA GARRIDO ANA BELEN	16-10-85	8.7199	***0973**	ALDANA MENA JOSEFA MARIA	02-10-79	8.4829
***5362**	RUIZ PUGA MARIA NIEVES	30-12-79	8.7189	***8557**	PEÑA PEREZ ESTHER MARIA DE LA	22-07-86	8.4806
***4066**	GALLEGO LIEBANA ROCIO	07-10-87	8.7143	***3593**	JIMENEZ FERNANDEZ SORAYA TERESA	08-04-81	8.4784
***4956**	RUIZ CUERDO ISABEL	09-09-87	8.7130	***5577**	AZUAGA JIMENEZ CELIA	10-12-89	8.4765
***4386**	TEBA MARTINEZ MARIA	10-05-81	8.7099	***5751**	CUEVAS GONZALEZ JULIA	02-07-85	8.4763
***4132**	MENDEZ ALVAREZ PATRICIA	12-09-79	8.7089	***2680**	MARIN MORALES MARIA JOSE	22-07-86	8.4748
***3680**	CALDERON VIERA INES	13-01-87	8.6964	***4991**	MARTIN FERRER VIRGINIA	06-07-77	8.4738
***4634**	FERNANDEZ CAMACHO MARIA DEL ROBLEDO	03-12-82	8.6937	***3964**	MAGAÑA RAMIREZ CRISTINA	25-09-88	8.4737
***4122**	SANCHEZ BUENO YAIZA	18-01-88	8.6927	***6390**	RUIZ DEL PINO ANA BELEN	01-10-86	8.4687
***2254**	OJEDA SALAS ANA MARIA	17-02-79	8.6922	***8719**	NOSEA PEREZ IRENE MARIA	26-12-88	8.4639
***1003**	TOCINO MORA GEMA MARIA	16-09-75	8.6881	***4279**	PADILLA FABREGA THANIA	26-06-83	8.4632
***6194**	LIRIO JIMENEZ CARMEN	23-05-88	8.6799	***3718**	GALINDO MARTOS MARIA LUISA	10-03-81	8.4629
***5599**	MARTINEZ LEON MARIA DE LAS NIEVES	15-04-87	8.6775	***7755**	IZQUIERDO MOÑINO ELISABET	22-03-81	8.4621
***8241**	GARCIA JAIME SUSANA	30-10-77	8.6771	***4891**	CHECA ESTEBAN MARIA ESTER	09-08-80	8.4611
***1168**	JIMENEZ ORTAL INMACULADA	10-07-82	8.6727	***2697**	BONET RODRIGUEZ PAMELA	23-08-81	8.4587
***9595**	MAGRAÑAL DOELLO VERONICA	28-11-82	8.6710	***8236**	RUEDA FERNANDEZ MARIA JESUS	18-06-70	8.4504
***4415**	JUNCO HERRERA INMACULADA	04-09-84	8.6690	***9747**	DOMINGUEZ GARCIA JUANA	29-10-73	8.4464
***1068**	GALLARDO PEREZ MARIA TERESA	23-04-78	8.6564	***0081**	GOMEZ BRUGUERA Mª DEL MAR	10-01-85	8.4423
***0439**	DIAZ LOPEZ HELENA ADELDAIDA	19-03-89	8.6518	***8736**	MANCHADO GARCIA ANA	02-11-81	8.4343
***3947**	CAMARA MORERA LAURA DE LA	07-04-88	8.6517	***4910**	JUAREZ MARTINEZ PILAR	22-07-87	8.4332
***7738**	GOMEZ DEL PINO CECILIA	14-02-83	8.6437	***1116**	REYES RAMIREZ ROCIO	16-10-86	8.4313
***4940**	GUTIERREZ LIGER MARINA PILAR	02-12-89	8.6295	***0304**	DOMINGUEZ MARQUEZ MARIA TERESA	29-06-76	8.4297
***6359**	LOPEZ PEÑA EVA MARIA	23-09-81	8.6295	***9807**	DELGADO VILLEGAS GEMA	12-03-86	8.4274
***1453**	ACEVEDO CIVANTOS CRISTINA	19-08-83	8.6260	***0064**	CALDERON VELAZQUEZ ANA ROCIO	12-06-79	8.4265
***4842**	MARTINEZ ROBLES MARIA ESTHER	20-04-87	8.6242	***4546**	MEGIAS CABEZAS SANDRA	30-01-85	8.4256
***2551**	EXPOSITO DIAZ INMACULADA	26-05-88	8.6225	***4671**	HARO NAVARRO JOSE ANTONIO	25-09-79	8.4246
***3792**	GUZMAN CASAS MARIA DOLORES	24-07-84	8.6181	***3035**	LUQUE GUILLEN ELISABETH	25-01-87	8.4226
***5294**	MARISCAL AMURGO ANA BELEN	23-06-79	8.6144	***1592**	RUIZ ANGEL MARIA DOLORES	20-08-75	8.4193
***4932**	PEREGRINA TORRECILLAS TANIA	15-11-84	8.6050	***2686**	CARRION PRADA MARIA DOLORES	18-11-81	8.4132
***2034**	PEREZ GARCIA DE CASTRO MARIA DEL VALLE	13-12-84	8.6007	***6052**	PEREZ SANCHEZ Mª ISABEL	16-10-79	8.4045
***7849**	REDON ROLDAN NATALIA	24-12-84	8.5962	***6943**	FERNANDEZ CASTILLO CLAUDIA	23-10-92	8.4040
***4103**	RAMIREZ CABRERA MARIA JESUS	03-08-85	8.5932	***6729**	ALMECJA MARTINEZ ANA MARIA	19-09-83	8.4037
***8657**	CARRASCAL MESA LUCIA	13-02-88	8.5903	***1902**	SERRANO REIG ESTHER	16-06-89	8.4001
***3257**	BONILLA FERNANDEZ BEATRIZ	05-07-86	8.5884	***8244**	CHAMORRO SIERRA ELISA MARIA	06-05-84	8.3983
***4511**	MORENO ALCAIDE MARIA	29-08-87	8.5837	***5295**	PULIDO RODRIGUEZ MARIA JOSE	27-09-77	8.3966
***3419**	CAÑETE SANCHEZ ANA MARIA	15-10-83	8.5828	***6407**	JIMENEZ SANTOS ANA MARIA	18-10-74	8.3925
***8853**	MARTINEZ DIAZ TAMARA	26-07-88	8.5767	***2621**	SANCHEZ TINOCO MARIA ELENA	21-08-87	8.3906
***0725**	SANCHEZ JURADO EVA MARIA	16-08-77	8.5747	***7384**	ARMERO REYES CARMEN MARIA	27-01-84	8.3895
***4678**	GIL GORMAZ RAQUEL	22-12-80	8.5737	***8581**	PACHON GONZALEZ DOLORES	05-09-84	8.3752
***0110**	DOMINGUEZ FERNANDEZ TERESA AMELIA	24-10-69	8.5736	***0133**	RODA MIRALLES NAZARET	02-01-88	8.3744
***1912**	PELAEZ TORRES LUIS MARIA	04-10-88	8.5728	***7173**	JIMENEZ MARTIN ALMUDENA	29-08-86	8.3740
***9134**	CABRERA GARCIA NURIA	29-12-86	8.5708	***7323**	MOlina TORRES MARTA	04-06-88	8.3671
***0047**	CRESPO ACOSTA ROSA	04-05-79	8.5631	***7366**	GALLEGO LOPEZ ANA	14-09-84	8.3618
***9865**	ANTUNEZ MIGUEL LAURA	09-07-82	8.5611	***4765**	CABRERA DELGADO ESMERALDA	27-12-91	8.3615
***6907**	FELICES JEREZ ROCIO	27-12-86	8.5579	***3802**	ALEMAN GARCIA ENCARNACION	04-07-82	8.3596
***2782**	SALVADOR HIDALGO CARLOS MANUEL	30-08-74	8.5553	***7782**	RAMIREZ RAMIREZ ARACELI	09-07-85	8.3531
***0559**	BEGINES CERRADA Mª CARMEN	15-01-84	8.5533	***7078**	RAMIREZ NARVAEZ CABEZA DE VACA SONIA	14-12-84	8.3513
***6621**	DOMINGUEZ ALFEREZ MARIA DEL MAR	03-06-81	8.5526	***9587**	MORA GALVEZ ESTER	19-01-78	8.3348
***3598**	LORA-VILLAR GONZALEZ ESTRELLA	16-10-86	8.5501	***1555**	VELASCO JARO BARBARA	30-09-83	8.3315
***4181**	GUZMAN SERRANO CRISTINA	30-03-87	8.5437	***0602**	FERNANDEZ ROMAN CRISTINA	20-03-84	8.3190
***8530**	LOPEZ JIMENEZ MARIA PILAR	25-02-87	8.5352	***4588**	DEL ARCO PARRA ALMUDENA	29-01-86	8.3169
***5062**	BODAS LOPEZ BEATRIZ	18-08-85	8.5199	***8745**	LOPEZ RUIZ MARIA ANGELES	26-12-85	8.3077
***0899**	RUIZ ROMANO ROSA	31-10-87	8.5198	***4359**	RUIZ RUIZ CARMEN CRISTINA	29-11-87	8.3008
***2427**	FONCUBIERTA DELGADO SUSANA	21-01-77	8.5164	***8283**	GONZALEZ GALLARDO JUAN ANTONIO	17-10-81	8.2963
***2014**	VAZQUEZ FLORES ENCARNACION	01-08-81	8.5136	***0783**	ESTEVEZ SOSA MARIA DOLORES	24-12-83	8.2938
***3017**	MORATO RUIZ MARINA	09-10-89	8.5050	***8604**	ROMERO ALCONCHEL MARIA DE LOS SANTOS	04-08-77	8.2882
***7054**	OLIVA MORALES ROCIO	11-04-86	8.5047	***6582**	GONZALEZ MADUEÑO PATRICIA	02-10-81	8.2852
***0739**	GONZALEZ MORALES MARIA	26-07-80	8.5028	***8741**	VAZQUEZ JIMENEZ PILAR	01-04-86	8.2730
***5246**	YUSTA GILBERT RUTH MARIA	18-10-76	8.5020	***7218**	FERNANDEZ PIATEK ANA ISABEL	24-09-83	8.2725
***7189**	IGUIÑO BARRAGAN MARIA CANDELARIA	27-06-84	8.4933	***5649**	MARTINEZ LUQUE Mª ELVIRA	29-07-83	8.2702



D.N.I.	Apellidos y Nombre	Fec.Nac.	P.Global	D.N.I.	Apellidos y Nombre	Fec.Nac.	P.Global
<b>ESPECIALIDAD: EDUCACIÓN INFANTIL</b>				<b>ESPECIALIDAD: EDUCACIÓN INFANTIL</b>			
***0618**	CHACON CITOLER MARIA JESUS	27-10-78	8.2679	***9224**	GARCIA FERNANDEZ INOCENCIA	08-05-71	8.0297
***5312**	JURADO CORDOBA MARIA DEL PILAR	01-10-83	8.2647	***1715**	HERNANDEZ TROYANO ELIZABETH	28-02-80	8.0288
***7064**	URBANO REYES GEMA	21-08-84	8.2473	***1398**	SANCHEZ BENITO MARIA ISABEL	12-04-83	8.0287
***9080**	GOMEZ RODRIGUEZ GEMA	22-09-77	8.2439	***8541**	GALLINATO DIAZ ESPERANZA	21-08-77	8.0285
***6984**	ILLANA MARIN LUCIA	27-03-79	8.2416	***3561**	DONOSO GUIASADO SERGIO	28-02-79	8.0285
***0179**	ORTIZ MORA MARIA ARACELI	25-11-81	8.2326	***6203**	GARCIA MENCHON JOSEFA	04-04-76	8.0277
***8261**	MALDONADO RAMOS MARIA	09-10-85	8.2315	***7667**	CURIEL ALONSO REYES	18-04-78	8.0240
***2994**	BLANCO DE LA TORRE Mª FRANCISCA	15-10-74	8.2305	***9538**	ALCAIDE FERNANDEZ INMACULADA	24-02-88	8.0193
***1798**	CRUZADO DOMINGUEZ MARIA DOLORES	17-10-82	8.2296	***4172**	ALBA SANTOS LAURA	27-03-92	8.0181
***5218**	CAÑETE CARMONA DOLORES MARIA	20-07-88	8.2250	***3299**	GARCIA GONZALEZ MARIA AUXILIADORA	18-08-70	8.0163
***5820**	IGLESIAS VALDERA MERCEDES CRISTINA	29-12-83	8.2226	***5149**	RODRIGUEZ SANCHEZ LETICIA	26-05-80	8.0081
***8406**	GALVEZ MURIANA MONICA	19-10-72	8.2198	***8126**	PEREZ GUERRERO MARINA	14-11-90	8.0036
***2559**	PRIETO LOPEZ MARIA DEL ROCIO	13-04-85	8.2172	***7174**	DIAZ GARCIA CARMEN	17-11-87	8.0005
***7498**	TELLO JIMENEZ NATALIA	18-12-86	8.2169	***8072**	ORTIZ MOLINA LUCIA	26-12-82	7.9992
***5034**	VERA ZAFRA CELIA MARIA	29-07-77	8.2134	***0931**	GONZALEZ SANCHEZ NURIA	08-05-74	7.9940
***5735**	NAVARRO LUQUE MARIA DEL PILAR	01-05-75	8.2104	***8459**	LOPEZ VIDAL MARIA DEL CARMEN	21-05-78	7.9924
***5852**	GONZALEZ ROMERO Mª FERNANDA	08-03-70	8.2087	***0257**	FUENTES RAMIREZ CARMEN ANGELA	15-11-86	7.9859
***6883**	LOPEZ LOPEZ MARIA EUGENIA	25-03-80	8.2046	***3555**	CARBALLO FAILDE IRENE MARIA	14-02-91	7.9829
***4383**	SANTIAGO CANTON BEATRIZ	16-09-81	8.2022	***6407**	MAESTRE CASTRO ANA BELEN	14-07-81	7.9752
***6168**	AGUILA GIMENEZ CARMEN DEL	10-08-82	8.2020	***1059**	LOPEZ MUÑOZ TERESA Mª	26-10-88	7.9715
***4579**	FERNANDEZ VICO JOSE ANTONIO	20-05-86	8.2008	***8941**	GALLARDO PALMA JUAN FRANCISCO	16-02-67	7.9630
***0039**	MARTIN LOPEZ CLARA MARIA	07-05-75	8.1965	***8814**	MEJIAS REAL NURIA	09-09-74	7.9560
***1883**	GUIRAO BURLO ANA BELEN	17-03-85	8.1947	***4210**	SANCHEZ MARTIN EULALIA	20-11-82	7.9481
***8173**	CARDADOR MARTINEZ MARTA	10-11-86	8.1853	***9651**	FLORES VIZCAINO ISABEL MARIA	16-03-81	7.9286
***8460**	BELLON SANCHEZ LOURDES	27-06-83	8.1849	***5709**	RUIZ RIOS EVA MARIA	10-08-84	7.9228
***7624**	AMARO MERCHAN MARIO	17-12-83	8.1812	***3824**	JIMENEZ JALDON ANA ISABEL	02-12-85	7.9192
***7033**	CARACUEL REINA MARIA DEL CARMEN	10-11-80	8.1799	***5208**	SALAZAR MARTINEZ FRANCISCO JAVIER	21-01-78	7.9110
***9642**	MIGUEL LUIS MARIA NIEVES	28-02-89	8.1795	***4855**	MUÑOZ FLOREZ JAIME	23-03-83	7.9107
***7106**	MADRID GOMEZ MARIA DEL CARMEN	27-11-78	8.1793	***1328**	GONZALEZ LINARES ANA BELEN	10-08-80	7.8901
***9307**	FLORES JIMENEZ ROSARIO	16-04-82	8.1788	***6475**	GONZALEZ RIVERA MARIA RAQUEL	26-10-74	7.8896
***2319**	BENITEZ GONZALEZ CLAUDIA	13-04-83	8.1749	***8663**	MARTINEZ SANCHEZ ANA BELEN	22-05-84	7.8894
***0095**	SANTOS MARTINEZ CRISTINA	18-09-79	8.1632	***0401**	TORRES MARTIN MARIA VICTORIA	16-11-80	7.8854
***1256**	LOPEZ GARCIA ANA CRISTINA	13-09-87	8.1622	***1781**	ARIZA LINARES MARIA JOSE	27-08-72	7.8785
***0595**	ROMERO GARCIA SUSANA	24-12-85	8.1471	***2942**	SANTOS MARQUEZ CLARA	22-09-87	7.8766
***5441**	RODRIGUEZ RIVAS LAURA	30-06-86	8.1468	***9892**	ZAFRA CABEZAS ELISA	11-10-88	7.8647
***3507**	VILLALBA TORRES VIRGINIA	03-01-87	8.1452	***0464**	BRENES TRUJILLO MARIA JOSE	31-08-82	7.8551
***6065**	GARRIDO ARELLANO ESTHER	07-07-89	8.1443	***0315**	ROMAN ESTRADA SUSANA	26-07-78	7.8487
***4363**	GALDON SEGURA SANDRA	31-08-82	8.1351	***4062**	CONTRERAS DOMINGO INMACULADA	25-05-89	7.8404
***9307**	AZAGRA SAGRISTA MARIA	31-10-84	8.1338	***8726**	DOMINGUEZ MUÑOZ INMACULADA	17-04-84	7.8335
***1429**	SANCHEZ GORDO ISABEL MARIA	27-12-85	8.1331	***4329**	ESCALERA GAMIZ AGUEDA MARIA	26-06-85	7.8255
***3489**	SANCHEZ GALVEZ MARIA LUISA	02-10-69	8.1309	***9202**	VELASCO ALVAREZ CRISTINA	22-07-89	7.8247
***6608**	GARCIA BLANCO MARIA	27-12-78	8.1300	***4503**	BRAVO PACHON ANA MARIA	06-12-86	7.8198
***4007**	SALMERON MEMBRIVES SARA	24-11-83	8.1254	***5293**	PALOMINO DELGADO ROCIO	02-10-78	7.8180
***8999**	GARCIA ARCOS MARIA DOLORES	02-11-75	8.1140	***3735**	SUAREZ BUJALANCE MANUEL	17-09-81	7.8167
***7998**	VELASCO FERNANDEZ MARIA CARMEN	01-09-75	8.1137	***5140**	VAZQUEZ ORTIZ ISABEL MARIA	17-10-87	7.8163
***6973**	TORRUS REY SUSANA	24-02-88	8.1129	***1452**	DIAZ OSORNO IRENE	22-02-90	7.8058
***7858**	LUQUE CARRIZOSA OLGA MARIA	22-09-84	8.1126	***1318**	LOZANO CRUZ ROCIO	14-10-88	7.8040
***5446**	SERRANO GARCIA ANA IVON	14-11-80	8.1097	***3264**	MEJIAS CAÑIZARES ALICIA	13-08-90	7.8023
***2043**	SIERRA LORA MARTA	15-08-84	8.1090	***7886**	GARCIA ARCO MARIA CARMEN	10-12-80	7.7868
***1760**	GONZALEZ SOLIS FATIMA	18-06-78	8.0894	***6168**	CASTILLO ARRABAL MARIA DELIA	13-03-81	7.7832
***4485**	RUIZ HERMOSO INMACULADA	23-11-84	8.0883	***6430**	MANZANO PEDROSA ESTELA MARIA	01-03-89	7.7814
***9867**	CABALLERO MISAS LIDIA MARIA	25-09-87	8.0781	***6674**	GIL ROSA MARIA SACRAMENTO	28-07-84	7.7812
***5344**	JAIMEZ ORTIZ INMACULADA	20-05-78	8.0734	***9809**	DE TENA ROMERO MARIA DEL MAR	08-02-71	7.7794
***6946**	SANCHEZ MURIEL MARIA ESTELA	14-10-82	8.0665	***7713**	MUÑOZ DE LOS SANTOS MARIA DEL CARMEN	04-11-76	7.7730
***5319**	LOPEZ DEL RIO VIRGINIA	07-04-90	8.0630	***7377**	LAGOS MERINO Mª ISABEL	23-12-79	7.7651
***3744**	CARVAJAL SUTIL RAQUEL	24-05-82	8.0552	***1156**	LOPEZ SANCHEZ ANGELINA	16-01-88	7.7598
***3922**	DUCTOR GOMEZ ANTONIA MARIA	25-09-87	8.0552	***1965**	MORENO MARQUEZ ROXANA	26-10-91	7.7565
***2888**	ARCAS GIMENEZ PURIFICACION	09-03-77	8.0519	***6789**	PERAL GALAN JESUS	25-06-86	7.7480
***3517**	NOTARIO FERNANDEZ ELISABET	29-09-82	8.0496	***8003**	ORELLANA OSUNA ANGELES MARIA	21-01-80	7.7343
***2537**	FERNANDEZ CLAVERO MARIA	15-01-87	8.0371	***3189**	OLVERA MARTINEZ LIDIA	28-11-85	7.7319
***4088**	SANTIAGO DELGADO GEMA	07-01-83	8.0311	***2515**	CANTON RUIZ JESSICA	25-04-87	7.7286

D.N.I.	Apellidos y Nombre	Fec.Nac.	P.Global	D.N.I.	Apellidos y Nombre	Fec.Nac.	P.Global
<b>ESPECIALIDAD: EDUCACIÓN INFANTIL</b>				<b>ESPECIALIDAD: EDUCACIÓN INFANTIL</b>			
***9290**	MONTIEL OLEA PILAR VANESA	13-10-86	7.7265	***3591**	JURADO SIMON NURIA DEL MAR	24-02-88	5.9007
***2671**	ORTEGA OLLER REMEDIOS	21-12-89	7.7047	***9111**	SAEZ SAEZ MARTA	13-05-88	5.8563
***5172**	CARRILLO FUENTES MARIA ROSA	27-05-87	7.7030	***8269**	ZUÑIGA JIMENEZ ESTEFANIA	14-04-92	5.8215
***1324**	RAMIREZ ORTIZ ANA ISABEL	23-06-76	7.7000	***3879**	LEON GONZALEZ MARTA	16-06-91	5.7116
***6176**	AVILES VELAZQUEZ MARIA CARMEN	02-01-87	7.6933	***0734**	ALCON LOPEZ BLANCA MARIA	08-05-87	5.5326
***8994**	GIL GONZALEZ LOURDES	29-11-87	7.6809	***2187**	GOMEZ MORAL ISABEL MARIA	15-04-84	5.5039
***3575**	MEDINA GONZALEZ ROSA MARIA	10-07-74	7.6499	***5155**	BARQUERO BADILLO ANA ISABEL	10-10-91	5.4739
***3407**	GALLARDO INFANTE YOLANDA	21-09-82	7.6342	***7663**	RENGEL RAMON LAURA	12-06-85	5.4547
***4812**	MARTINEZ MAÑAS MARIA BELEN	01-07-79	7.6197	***4188**	MARTOS GRANERO LAURA MARIA	10-07-88	5.4391
***2814**	PIQUE VELASCO LORENA	21-07-84	7.6171	***3577**	BERMUDEZ LLAMAS MARINA	10-05-76	5.3867
***3907**	RODRIGUEZ MARTIN FATIMA MARIA	29-09-81	7.6094	***6618**	MATEOS FERNANDEZ TAMARA MARIA	03-03-88	5.3181
***5959**	CANDELA FERNANDEZ LIDIA	22-01-86	7.6022	***2554**	TORRE LUQUE MIRIAM DE LA	28-12-96	5.2689
***7554**	MARQUEZ RAMIREZ LAURA	05-06-79	7.6018	***9539**	PEREZ MORENO ESTELA	23-08-90	5.1959
***2121**	SANCHEZ OSUNA LOURDES	28-11-95	7.5963	***6809**	PANDO MARQUEZ PATRICIA	14-06-90	5.1468
***4217**	MANZANO CORTES MARIA ELIZABETH	06-08-84	7.5893	***1241**	CRUZ MONTERO VERONICA	06-02-82	5.1167
***3327**	GONZALEZ RIVAS MARIA	25-11-89	7.5516	***4006**	LOPEZ RUIZ DE ADANA MARIA JESUS	26-06-90	5.0764
***9245**	GUERRERO RODRIGUEZ MANUELA	11-05-73	7.5442	***2333**	MARTIN DEL TORO MARIA DE FATIMA	13-05-91	5.0643
***5145**	PEÑA ROMAN ISABEL MARIA	27-06-83	7.5413	***6993**	FERNANDEZ RUIZ ENCARNACION	03-05-71	5.0376
***3887**	DE GABRIEL SANCHEZ ANA MARIA	24-12-89	7.4686	***0136**	CARA RONDA ANA MARIA	08-10-93	4.9684
***8689**	MENDOZA EXPOSITO MARIA DOLORES	26-03-76	7.4409	***5078**	MOYA ARJONA MARIA	16-10-91	4.9647
***4403**	MORA CANO VANESSA ROSARIO	08-10-83	7.4271	***5345**	LINARES MACIAS SANDRA MARIA	22-02-95	4.9393
***4168**	TORO JAEN MARIA DEL CARMEN	16-05-85	7.4266	***2485**	MONTILLA MARTIN RAFAELA	29-12-91	4.8014
***2144**	SANCHEZ GONZALEZ FATIMA	24-08-84	7.4107	<b>ESPECIALIDAD: LENGUA EXTRANJERA INGLÉS</b>			
***4850**	LIRIO JIMENEZ MARIA JESUS	25-05-89	7.3845	***3761**	GONZALEZ JIMENEZ MAURICIO	22-07-82	9.3613
***9758**	GIRALDEZ ORDOÑEZ MONTSERRAT	16-07-90	7.3811	***9253**	BECERRA MACHADO LUIS	05-10-82	9.3006
***2854**	VELASCO ARAGON ISABEL MARIA	18-05-83	7.3735	***1462**	NOVAL MARTIN MARIA DEL VALLE DE LA	11-01-88	9.2550
***4593**	PINTO SANCHEZ ISABEL MARIA	14-01-80	7.3101	***7997**	FERNANDEZ RUIZ CARLOS	30-04-86	9.1609
***6717**	LEMA ALBA LUCIA	20-11-83	7.2808	***6691**	CANO PEREZ MARIA JOSEFA	31-12-79	8.9857
***8199**	PEREZ MARQUEZ MARIA	11-11-95	7.2699	***5806**	NUÑEZ CALERO Mª SANDRA	05-01-86	8.9439
***3723**	ESPAÑA MORA MONICA	04-11-88	7.2645	***7429**	CUADRA MAYONI CRISTINA	27-03-84	8.9364
***7649**	ORDEN RODRIGUEZ MARIA DE LA	11-11-84	7.2641	***5020**	GUERRERO GALLARDO MARIA	06-12-90	8.9113
***4389**	VIDAL LEON SONIA	23-07-85	7.2264	***4238**	GARCIA CUEVAS SONIA	04-12-71	8.8543
***1510**	OLLER HERNANDEZ MARIA DOLORES	22-11-66	7.1781	***99631*	JURICKOVA . SIMONA	11-06-82	8.8124
***6606**	ARCO PRADES CRISTINA	22-08-95	7.1777	***9112**	EXPOSITO SEVILLA ANA	02-01-88	8.7713
***1349**	ROMERO CASTILLO ANGELA	27-09-86	7.1603	***1942**	ALARCON AMADOR Mª JOSE	24-02-89	8.7312
***0798**	EGOROVA POPOVA ANNA	24-11-84	7.0780	***9488**	SUAREZ LEIVA MIGUEL ANGEL	28-11-89	8.7287
***3828**	ARMENTEROS MOYANO MARIA	07-03-84	7.0741	***4597**	PERALES LEIVA MIGUEL ANGEL	18-02-86	8.6863
***0641**	SOME EXPOSITO IRENE	26-06-83	7.0187	***5271**	RODRIGUEZ RAMOS OLGA	10-10-80	8.6353
***2833**	MALDONADO COBO ERICA	07-05-87	6.9757	***5802**	FERNANDEZ MOLINA MIGUEL	27-01-86	8.6202
***4563**	PADILLA LOPEZ ALBERTO	04-01-86	6.9413	***6594**	FERNANDEZ ASCACIBAR FRANCISCO DAVID	24-05-84	8.6178
***7145**	SOTO VILCHEZ ENCARNACION	25-10-80	6.9266	***8431**	AGUILAR CARO DARIO	22-01-85	8.5831
***8594**	GARCIA GOMEZ ANA BELEN	06-03-81	6.9125	***2818**	DOMINGUEZ CABEZA JUAN CRISTOBAL	25-11-84	8.5517
***9019**	TEJADO CABEZA BARBARA	10-02-94	6.9007	***5068**	CORREAS HUERTA JOSE DOMINGO	28-09-90	8.5508
***7975**	CABEZA DE VACA MARIN MARIA JESUS	28-09-91	6.8538	***2968**	SERNA ESPINOSA Mª DE LA ENCINA	13-05-75	8.5244
***4569**	GARCIA GONZALEZ ALMUDENA	13-01-77	6.8130	***1063**	CARRASCO CARDO JULIO	17-09-89	8.5220
***5018**	SANCHEZ FRIAS ANA TERESA	01-01-96	6.8063	***3196**	ARROYO RUIZ ROSA MARIA	22-12-79	8.5037
***1991**	PIMENTEL MONTECINOS ALBA MARIA	07-03-96	6.7485	***6338**	CRESPIN CRUZ ESTHER	14-01-82	8.4952
***8825**	VERGARA DUARTE FRANCISCO JAVIER	31-03-79	6.6874	***6793**	FERNANDEZ SALADO ELISABET	06-09-83	8.4948
***3570**	SOLERA LEDESMA MAITE	16-10-88	6.5495	***5202**	CASTILLO MATEO MARIA INMACULADA	18-03-78	8.4709
***7671**	SANTIAGO ARRIAZA DAMARIS	11-04-89	6.5294	***2149**	HUERTAS DE HARO SALVADOR	27-02-87	8.4353
***2557**	MORENO GARCIA ISABEL	06-04-79	6.4519	***6028**	PULGAR ARROYO ANA	17-12-89	8.4225
***3505**	UCEDA PEREGRINA NOEMI	19-09-95	6.3779	***3727**	QUIRANT VACAS AFRICA	10-07-82	8.4127
***6985**	ACEITUNO ROMERO REMEDIOS BELEN	03-08-91	6.3357	***6727**	LAGUNA GOMEZ VERONICA	31-05-79	8.3988
***3069**	MARTOS COLMENERO GABRIELA	05-06-80	6.2740	***7126**	CARCELES VAZQUEZ MANUELA	02-08-85	8.3832
***4537**	PAEZ COCA INMACULADA	25-09-92	6.2562	***0689**	ARIZA CARMONA INMACULADA	12-11-90	8.3768
***9392**	MOTOS SILVA MARIA	15-12-96	6.2200	***4225**	BARBA PAREJA ELISA	10-06-83	8.3696
***6444**	SANTIAGO CONDE CRISTINA	12-01-91	6.1874	***0547**	PEINAZO MORALES MARIA JOSE	16-02-92	8.3632
***1396**	CALERO BARON SILVIA RAQUEL	25-10-79	6.1829	***5683**	RUIZ LEON ANTONIA	06-07-87	8.3549
***2665**	ESPINOSA VELASCO ESTEFANIA	05-11-89	6.0832	***1602**	OLEA MORENO LUCIA	08-09-88	8.3513
***6096**	FERNANDEZ VALERO SERGIO	04-12-72	6.0347	***4116**	CABRERA NUÑEZ MIRIAM	26-07-83	8.3423
***3819**	CABALLERO RODRIGUEZ LOURDES	17-05-95	5.9991				

D.N.I.	Apellidos y Nombre	Fec.Nac.	P.Global	D.N.I.	Apellidos y Nombre	Fec.Nac.	P.Global
<b>ESPECIALIDAD: LENGUA EXTRANJERA INGLÉS</b>				<b>ESPECIALIDAD: LENGUA EXTRANJERA INGLÉS</b>			
***0774**	NIETO VICO MIRIAN	20-06-85	8.3416	****7942*	BENAHMED . NADIA	08-01-78	7.9959
***5551**	PRIETO JURADO ELIZABETH	09-11-91	8.3395	***4019**	TORRES BERTOS MARIA	21-09-92	7.9907
***3300**	SANCHEZ SILVA LAURA	10-10-90	8.3382	***7662**	GARCIA SANCHEZ MARIA TERESA	06-08-90	7.9898
***6816**	GOMEZ HERRERA ISABEL	29-11-85	8.3363	***3262**	MORUNO SALVADOR LUCIA	01-03-91	7.9869
***0352**	GONZALEZ GARCIA MARIA ESPERANZA	27-11-73	8.3272	***6158*	PARRILYA ORTEGA NATALIYA	19-02-78	7.9860
***2767**	BORREGUERO CAPITAN JAVIER	06-05-85	8.3264	***3558**	GARCIA SAAVEDRA JERONIMO	19-01-81	7.9853
***2637**	GUILLEN CAMACHO TAMARA	16-08-88	8.3170	***6454**	BARBUDO GOMEZ ANA ISABEL	27-09-78	7.9760
***5505**	CAMPOY ORTIZ MARIA DOLORES	07-02-80	8.3170	***7207**	ROMERO FERNANDEZ IRENE	14-03-92	7.9651
***6440**	VILLATORO SANCHEZ MARIA ELENA	14-08-92	8.3148	***9434**	SANCHEZ MORENO CLAUDIA	01-06-84	7.9584
***6729**	BENAVIDES LOPEZ LIOBA MARIA	15-03-76	8.3109	***9687**	HACHA PEREZ NICOLAS	19-04-84	7.9573
***7287**	SANCHEZ CRUZ DAVID	06-02-83	8.3051	***0559**	MAESTRE BORGE MARIA DE LA CINTA	09-04-82	7.9570
***1837**	MAÑAS NAVARRO ESTEFANIA	10-04-87	8.2877	***2806**	MONTERO PEREZ JUAN ANTONIO	06-12-87	7.9566
***6148**	LOZANO SANCHEZ CARMEN	20-07-68	8.2715	***0467**	ALONSO GARCIA SILVIA	19-09-92	7.9557
***2101**	CARRASCOSA AREVALO VICTORIA	21-05-79	8.2575	***9258**	LOZANO SANCHEZ ANA ISABEL	06-06-75	7.9451
***4841**	SILVA OLIAS JULIA	24-01-93	8.2425	***3212**	VENEGAS GOMEZ LETICIA	27-05-71	7.9450
***3041**	GUIRADO GARCIA GLORIA	09-10-86	8.2406	***0120**	CUEVAS ESCORZA MARTA	12-12-79	7.9398
***1013**	GARRIDO GARCIA JULIANA	26-07-70	8.2397	***6981**	ARTERO SANCHEZ VICTOR JOSE	25-03-85	7.9379
***0520**	OSSORIO LOPEZ JUAN ANGEL	29-06-88	8.2383	***4809**	VELASCO SANZO LAURA	20-12-90	7.9189
***1053**	GUERRERO SOLIS ROSARIO MARIA	04-09-84	8.2302	***4338**	GARCIA APARICIO JORGE	06-05-90	7.9068
***5834**	LAGARES LOPEZ Mª TERESA	31-12-85	8.2296	***9914**	DIEZ DE LA CORTINA QUILEZ ANTONIO ALEJAN	25-06-84	7.9067
***2148**	DIAZ BUZON ROCIO	27-05-79	8.2295	***9862**	LEDESMA HERRERA MARIA DE LA LUZ	24-10-85	7.9048
***4499**	GUZMAN JIMENEZ ANGELA	20-06-91	8.2088	***9626**	LOPEZ RODRIGUEZ INMACULADA	23-07-89	7.8976
***8180**	HINOJOSA SANCHEZ-RAMADE MIRIAM	20-05-93	8.1975	***5886**	SIMON NUÑEZ MARIA ARACELI	02-07-90	7.8966
***7161**	RIOS GONZALEZ CELIA MARIA	12-09-88	8.1934	***5700**	SAAVEDRA RODRIGUEZ GLORIA	01-05-90	7.8945
***4509**	CEPAS MORALES MIGUEL	18-06-90	8.1912	***2389**	MARTINEZ SEPULVEDA CRISTINA	03-06-80	7.8925
***5316**	BRAVO MARTINEZ EMILIO JESUS	18-08-91	8.1866	***7453**	MOLINA CASTRO JESUS	30-06-86	7.8912
***2791**	SANCHEZ TORVISCO SONIA MARIA	19-05-89	8.1749	***0692**	LOZANO GOMEZ ESTER	17-10-92	7.8879
***6567**	LUCENA TOLEDANO ALEJANDRO MANUEL	26-09-87	8.1681	***2569**	CAMACHO MUÑOZ ASIA	05-01-88	7.8842
***6162**	CARRASCO SOLANO NURIA	08-04-91	8.1604	***0141**	GAVILAN VALCARCEL MARIA DEL CARMEN	01-01-91	7.8826
***7396**	BENAVIDES PRADES ALBERTO FRANCISCO	20-08-85	8.1593	***6004**	GARCIA GOMEZ ANGELA	07-09-89	7.8792
***0677**	FERNANDEZ RICO MARIA DEL ROCIO	31-08-92	8.1588	***5591**	PAEZ SUAREZ ALICIA	23-10-89	7.8771
***5198**	BUENO MILLAN MARIA JOSE	02-10-89	8.1548	***0293**	TRILLO PALOMO MANUEL	08-02-90	7.8752
***5947**	FERNANDEZ PIÑA ANA MARIA	04-08-92	8.1491	***8570**	ESCUDERO SANCHEZ FRANCISCO	16-07-72	7.8713
***4238**	OVIEDO ROYO MARIA JULIA	24-06-77	8.1474	***6218**	MALKO MALKO INA	10-06-80	7.8684
***2388**	MARTIN GONZALEZ TAMARA	01-10-90	8.1461	***4102**	ALFEREZ CAÑAVERA IRENE	07-09-85	7.8673
***3361**	ALVAREZ LOPEZ JUAN CARLOS	05-01-93	8.1410	***4368**	PARAMIO MARCHANTE SHEILA	20-06-89	7.8659
***3314**	MONTIEL SAMPEDRO FRANCISCA	23-06-81	8.1228	***3694**	LOPEZ GIMENEZ EDUARDO	19-01-80	7.8649
***2562**	CARRETERO RIVERO EZEQUIEL	06-12-81	8.1126	***6128**	SIMON DEL RIO PAULA	08-08-85	7.8625
***5836**	MONTERO FERNANDEZ DELIA	08-09-88	8.1125	***5208**	GIL CASADO ISABEL MARIA	09-12-82	7.8620
***4654**	GARCIA GONZALEZ RAQUEL	16-11-90	8.1120	***1718**	LUCERO HELICES MARIA DEL CARMEN	22-06-80	7.8617
***1775**	FRANCO ARANDA ELENA	26-02-92	8.1104	***0006**	PEREA BARRANCO ANA	07-01-94	7.8583
***8304**	GOMEZ FLORES ANTONIO	12-08-93	8.1031	***1358**	PEREZ GUTIERREZ FELIX	06-12-91	7.8536
***9717**	GARCIA GONZALEZ CAROLINA	22-06-75	8.1028	***9825**	RODRIGUEZ LEON EDUARDO	04-10-91	7.8519
***6781**	MONTIJANO ORTEGA BEATRIZ	03-05-90	8.1019	***4306**	AVILA LOPEZ CRISTINA	04-07-91	7.8456
***2495**	MENDIETA VALLESPIN NURIA	17-01-84	8.1003	***9694**	ORCERA EXPOSITO ESTEFANIA	12-09-90	7.8440
***5301**	MONTEJO ROMERO MARINA	15-07-90	8.0944	***2114**	LEON RODRIGUEZ ALEJANDRO	07-01-89	7.8314
***4566**	TOMAS GARCIA GENOVEVA	21-05-91	8.0942	***2508**	UNDERWOOD . MEGAN MC ALLISTER	04-12-86	7.8292
***8447**	CHANTAR RUIZ INMACULADA	13-02-78	8.0816	***7739**	CABRERIZO REYES ELISABET	30-12-91	7.8186
***4669**	PULPILLO MOLINA MARIO JESUS	16-12-85	8.0746	***6744**	SOTO RUIZ HELENA	08-11-90	7.8152
***3145**	MARTINEZ HERNANDEZ ALEJANDRO	12-05-89	8.0666	***5075**	SANTIAGO FERNANDEZ INES	30-07-75	7.8116
***6757**	SALAS GARRIDO IRENE	12-03-86	8.0640	***4244**	ALONSO FERRES MARTA	05-03-93	7.8112
***2128**	GARCIA ROJAS RAQUEL	08-10-91	8.0535	***4070**	TIRADO DIAZ GABRIEL	14-09-94	7.8032
***9686**	GARCIA ALMAGRO JUAN MANUEL	03-12-89	8.0535	***2156**	BORJA ALARCON MARINA	04-07-91	7.7914
***4203**	MOLINA CASTRO CARMEN	03-02-85	8.0497	***2603**	LOPEZ RUEDA MARIA DEL MAR	22-01-88	7.7881
***6852**	CALET MACHADO INMACULADA CONCEPCIO	08-11-89	8.0405	***4120**	BARRAGAN VELA ALVARO	16-03-90	7.7878
***3778**	FERNANDEZ GUILLEN FRANCISCO JESUS	03-05-91	8.0224	***5530**	ARANDA CORTES NURIA ISABEL	31-07-91	7.7859
***7344**	VARGAS GARCIA Mª DOLORES	03-06-92	8.0206	***7788**	LARA HINOJOSA NATALIA	11-05-93	7.7845
***9147**	VALENZUELA DEL PINO JULIA	10-10-91	8.0103	***1058**	GRAU BOHORQUEZ RAFAEL	10-05-88	7.7820
***1291**	DANI ABDESLAM DINA	08-05-89	7.9999	***7835**	CASERO CASTELLON LAURA	29-12-93	7.7738
***9805**	OLMEDO RAMOS MARIA	14-07-86	7.9972	***0923**	PEDROSA MUÑOZ SILVIA	27-02-85	7.7684
***4124**	DOMINGUEZ GUZMAN CRISTINA	31-07-91	7.9969	***3424**	VEGA RODRIGUEZ ANA	23-12-90	7.7683

D.N.I.	Apellidos y Nombre	Fec.Nac.	P.Global	D.N.I.	Apellidos y Nombre	Fec.Nac.	P.Global
<b>ESPECIALIDAD: LENGUA EXTRANJERA INGLÉS</b>				<b>ESPECIALIDAD: LENGUA EXTRANJERA INGLÉS</b>			
***3301**	MARQUEZ GALLUD BEATRIZ	30-09-89	7.7674	***8135**	MARTIN MARTIN CANDIDO	08-11-92	7.5872
***6718**	PASTOR PEÑA PAULA	21-04-95	7.7645	***3004**	LOPEZ MOLINA MARIA ISABEL	16-08-77	7.5871
***2324**	VERGARA GARCIA DIEGO	20-07-83	7.7599	***7260**	GUTIERREZ ROMERO ADRIAN	17-12-82	7.5817
***7040**	JESUS MORALES LUIS	10-09-88	7.7510	***9482**	TORRES GUTIERREZ ELENA	07-12-89	7.5814
***4488**	CARMONA ARREBOLA BLANCA	29-12-90	7.7494	***1800**	ROBLES HUETE LUISA MARIA	05-11-78	7.5691
***6954**	MOLINA BELTRAN LORENA MARIA	12-07-94	7.7493	***9791**	RAMOS OLIVA ANA	12-03-94	7.5558
***8702**	MACIAS JOVER ISABEL MARIA	17-11-92	7.7447	***3213**	ARAGONES DE LA ROSA ESTEFANIA	17-07-90	7.5479
***4051**	SANCHEZ ARAGON ISABEL	20-02-92	7.7439	***4046**	BAEZ GOMEZ MARTA DEL PILAR	12-10-92	7.5434
***9015**	HERRADOR ADAN ALICIA	18-04-84	7.7413	***4083**	SANCHEZ MARTIN ANGEL RICARDO	04-09-75	7.5426
***8566**	CABALLERO CHAPARRO REBECA	25-01-87	7.7396	***5156**	DIAZ MURIEL LORETO	03-07-93	7.5370
***6803**	DOMINGUEZ GARCIA MARIA	29-10-90	7.7317	***5374**	MARTINEZ RAFAEL RUTH	20-01-83	7.5364
***5638**	BERNA PEREZ JULIA	02-07-85	7.7314	***9334**	ESCALANTE CHITO ROSARIO	28-03-85	7.5362
***8891**	ALONSO LOPEZ MARIA ISABEL	04-11-93	7.7298	***0734**	MARQUEZ BARRENA PATRICIA MARIA	06-02-73	7.5336
***4977**	GINER OLIVERA BELEN	30-04-91	7.7282	***5067**	RODRIGUEZ USABIAGA ROCIO	11-01-91	7.5324
***4058**	DEL PINO CAMPOS ANA DEL CARMEN	30-01-92	7.7280	***3852**	MOSCOSO JIMENEZ JOSE MANUEL	29-09-84	7.5307
***3620**	GUERRERO GARCIA CRISTINA	18-02-83	7.7265	***8126**	BARRERA VAQUERO HERMINIA	20-01-85	7.5303
***4690**	SCAPINI GALLARDO CRISTINA	21-11-89	7.7230	***0041**	REVERTE LOPEZ MARTA	05-06-83	7.5286
***1773**	PEREZ PEREZ TERESA	29-12-93	7.7224	***1857**	GARCIA-IZQUIERDO TERENTI ROCIO	13-05-76	7.5285
***5876**	VAZQUEZ VENEGAS AVELINA	12-12-72	7.7042	***2957**	HERNANDEZ JIMENEZ CELIA ARANTZAZU	06-05-90	7.5283
***9293**	ALDON RODRIGUEZ NOELIA	02-12-82	7.6984	***5043**	RUIZ SANCHEZ MARIA DE LOS ANGELES	07-01-89	7.5254
***9132**	BARRERA PAQUILLA IRENE	30-11-91	7.6943	***9801**	BLANCO NAVARRO LOURDES	11-04-91	7.5246
***5694**	DE REYES GARCIA ELENA	07-10-91	7.6939	***6905**	MORENO LOBATON MARGARITA	07-09-87	7.5208
***1174**	MADUEÑO CERMEÑO ALICIA	09-12-87	7.6924	***5658**	MORILLO BENITEZ IRENE	15-08-92	7.5127
***4851**	MILLA JUAN AITANA	16-11-80	7.6863	***5486**	ROJO GALIANA LETICIA MARIA	02-06-91	7.5083
***4301**	CONTRERAS TELLO ELENA	30-11-93	7.6814	***8890**	LOPEZ HERRERA ISABEL ALEJANDRINA	17-05-83	7.5075
***4970**	OLMOS MARTINEZ MARIA	29-04-85	7.6760	***8485**	ALMAZAN LALMOLDA PATRICIA	23-03-93	7.5019
***1874**	ALVAREZ ALVAREZ LUIS	05-11-86	7.6698	***3825**	FUENTES MARTIN NATALIA	26-09-86	7.4979
***5248**	MATA MORENO CAROLINA	21-09-92	7.6616	***1673**	MERINO GARCIA CRISTINA	28-09-93	7.4948
***6427**	RICO BENSUSAN MARIA DE LA LUZ	09-02-78	7.6583	***3992**	HANS VILLA MARIA DEL CARMEN	01-11-89	7.4905
***3003**	JAIME CRUZADO LAURA	05-12-95	7.6563	***7839**	FERREIRA BARRANCA ELENA	05-02-95	7.4881
***3489**	PORRAS NEGRE MARIA DEL CARMEN	27-11-93	7.6558	***4432**	MARTINEZ GRANERO Mª INMACULADA	15-09-81	7.4855
***1451**	GARCIA PARRA NOEMI	01-08-88	7.6555	***5949**	NAVARRETE MEDINA ISABEL	18-06-86	7.4823
***9239**	ALMODOVAR ANTEQUERA JOSE MANUEL	08-02-89	7.6535	***0215**	GONZALEZ BOLLULLOS PAULA	27-07-91	7.4818
***3967**	ROSALES VICENTE CLAUDIA	15-12-92	7.6509	***2566**	HAZAÑAS GALLEGO ESTEFANIA	31-01-87	7.4806
***6552**	MOLINA GONZALEZ PILAR	28-05-92	7.6497	***6857**	EXPOSITO DELGADO JOSE MIGUEL	07-09-93	7.4749
***7069**	LOBATO DEL RIO DANIEL	14-10-85	7.6483	***5458**	SANCHEZ TEJADA Mª SOLEDAD	15-07-79	7.4692
***5791**	FERNANDEZ MUÑOZ GEMA	26-10-92	7.6481	***2495**	CUMBRERAS GUZMAN ROCIO	11-12-84	7.4689
***2309**	GONZALEZ CHORNET GLORIA ROCIO	28-06-81	7.6478	***6061**	RUIZ MORENO MARIA ANGELES	26-04-88	7.4681
***6084**	BUSTO FORMENTO SARA	13-05-87	7.6449	***8320**	GOMEZ MORENO DIAZ FERNANDEZ MARIA INMACULADA	21-09-88	7.4671
***7972**	RUEDA RUEDA ANA	03-02-92	7.6395	***4938**	GUILLEN AGUILAR JAVIER	29-04-93	7.4651
***5415**	COCA FRESCO MARIA DEL CARMEN	01-10-87	7.6392	***6736**	MARIN BERMUDEZ MIRIAN	16-04-94	7.4640
***3756**	MURCIA DE TROYA MARIA PAZ	06-07-90	7.6391	***2751**	MARTIN AGUILERA DAVID	11-07-72	7.4600
***6534**	MINAYA RAMOS SERGIO	14-10-74	7.6377	***9483**	HERMIDA RIVAS JOSE MIGUEL	26-01-92	7.4578
***6278**	CASTAÑO PELAEZ OMAIRA	18-04-92	7.6358	***7664**	MARTINEZ MENDIAS MARIA	11-10-91	7.4566
***7912**	SALIDO GARCIA MARIA DEL PILAR	07-06-84	7.6277	***7337**	CARO SALMERON YOLANDA	03-08-91	7.4566
***2476**	MARTOS ESPINAR CARMEN	30-12-94	7.6266	***3402**	ROMERO GALDEANO IRENE	20-10-83	7.4504
***8481**	PEREZ MALAGON CARMEN MARIA	21-07-86	7.6233	***2524**	GONZALEZ FERRER MARTA	27-03-87	7.4485
***0354**	RODRIGUEZ MAGAÑA ROSA MARIA	13-05-81	7.6204	***6791**	SANCHEZ PADILLA RAQUEL	19-09-84	7.4469
***0205**	PERUJO GARCIA NATALIA	19-08-89	7.6194	***0935**	GOMEZ GOMEZ RAFAELA	12-08-92	7.4424
***9491**	ALCAIDE GAMEZ LAURA	15-08-93	7.6149	***2104**	DOMINGUEZ GOMEZ ROSA MARIA	13-02-92	7.4393
***3122**	TORRES RODRIGUEZ LIDIA	12-06-93	7.6136	***2451**	ARCO CASTRO ALBA	13-11-91	7.4381
***3363**	PARRA RIVERA MARIA AUXILIADORA	17-05-94	7.6075	***7971**	MENDEZ GONZALEZ VERONICA	07-12-83	7.4278
***8599**	MANZANERA MARTINEZ ANA MARIA	10-02-84	7.6045	***5262**	PERIANES CORTES JUANA MARIA	06-06-86	7.4257
***9216**	PEDRAJAS SORIANO ALMUDENA	11-03-86	7.6022	***1249**	RODRIGUEZ DOMINGUEZ CRISTINA	24-03-92	7.4242
***1669**	MORALES ANTUNEZ CRISTINA	02-12-78	7.6013	***8825**	TORRES RUBIO ALBERTO	30-07-78	7.4174
***6664**	GONZALEZ MONTAÑÉS JULIA	08-04-95	7.6000	***9580**	CABRERA CONTRERAS EVA MARIA	14-02-77	7.4146
***3307**	PAREJA VAZQUEZ MARIA	02-11-90	7.5989	***4491**	LUNA SIMON ANA REMEDIOS	27-02-89	7.4146
***6687**	JIMENEZ PRADA MARIA VICTORIA	11-05-87	7.5954	***0809**	ZAMORANO GONZALEZ ALMUDENA	01-03-81	7.4067
***4354**	GARCIA CARRION ROSARIO	07-08-86	7.5937	***0346**	PIRIZ RICO BEATRIZ	08-03-92	7.4057
***4120**	LOPEZ DEL AMO GORGJO MARIA	28-10-95	7.5918	***5832**	CABALLERO GIL Mª CARMEN	11-08-86	7.4020
***8703**	ESCRIBANO GUTIERREZ SHEILA	03-12-86	7.5903	***4689**	RODRIGUEZ FERNANDEZ SARA MARIA	16-07-94	7.3996

D.N.I.	Apellidos y Nombre	Fec.Nac.	P.Global	D.N.I.	Apellidos y Nombre	Fec.Nac.	P.Global
<b>ESPECIALIDAD: LENGUA EXTRANJERA INGLÉS</b>				<b>ESPECIALIDAD: LENGUA EXTRANJERA INGLÉS</b>			
***9079**	RODRIGUEZ GARCIA ANA MARIA	19-11-93	7.3993	***9505**	BUENO LOPEZ CRISTINA	13-10-93	7.2402
***6809**	PALMA RODRIGUEZ MARIA TERESA	18-10-89	7.3927	***8975**	FERNANDEZ CARDENAS CRISTINA	20-12-95	7.2294
***6761**	CLAVIJO GARCIA MARCOS JOSE	22-01-89	7.3894	***8043**	MARTIN BOZA MARTA	20-06-93	7.2263
***6665**	GAMERO LARIOS MARIA TERESA	23-06-87	7.3820	***1476**	ARREBOLA DELGADO MARIA ARACELI	04-11-90	7.2242
***5314**	GARCIA SANCHEZ ISABEL	27-01-93	7.3780	***7121**	VALERO GUTIERREZ REYES	26-02-94	7.2227
***1339**	PUJADO LOPEZ ANA ISABEL	29-10-72	7.3755	***3536**	BOTIAS AGUILERA FATIMA	14-05-88	7.2201
***5636**	HARO ROS GLORIA DE	11-07-90	7.3684	***5280**	CID GUON JULIO ALBERTO DEL	23-12-94	7.2195
***0107**	VARGAS ALBA ALEJANDRO	21-09-96	7.3682	***6886**	NARVAEZ GARCIA JOSE ESTEBAN	16-03-79	7.2186
***6311**	PEREZ CUERVO ISABEL	16-03-92	7.3674	***1394**	BERNABE GRANADOS ANA ROCIO	19-07-90	7.2134
***5031**	CASTRO MARQUEZ ANTONIO MIGUEL	30-06-82	7.3643	***5306**	AREVALO CAÑIZARES CRISTINA	01-08-89	7.2112
***0121**	CABALLERO MONTORO TOMAS	17-04-91	7.3575	***3277**	MUÑOZ ROMAN RAQUEL	08-05-89	7.2025
***6894**	LOPEZ LOPEZ CELIA	05-01-94	7.3550	***4415**	LOPEZ CANO CRISTINA	27-05-96	7.1962
***4440**	ARCOS ORDOÑEZ MARIA DEL CARMEN	10-08-82	7.3541	***8354**	NAVARRO TORRENTE MARIA DEL MAR	06-04-91	7.1921
***0856**	PEREZ MORA ELIAS	26-08-91	7.3521	***2009**	MUÑOZ MANTAS AGATA MARINA	30-05-89	7.1866
***9242**	MORON OCAÑA ANA MARIA	11-05-93	7.3518	***0147**	POSTIGO ROMERO GORKA	04-11-88	7.1865
***7898**	MONTERO DE ELIAS ESTER	08-04-92	7.3492	***4483**	RODRIGUEZ DE LOS REYES ALEJANDRO	27-07-93	7.1858
***2493**	MARTIN LORENTE MERCEDES	28-04-83	7.3457	***4985**	PEREZ PEREZ IRENE	24-10-93	7.1842
***7453**	JIMENEZ ALVAREZ ROSA MARIA	16-09-85	7.3450	***4180**	RODRIGUEZ LOPE ZAHIRA MARTA	05-12-80	7.1819
***8427**	LOPEZ SERRANO ISABEL MARIA	08-07-86	7.3444	***6255**	FARNOS ARREDONDO ALEJANDRO	01-10-85	7.1705
***7877**	BURGOS ROLDAN PILAR	15-09-93	7.3436	***4160**	BENITEZ DIAZ MARIA ISABEL	28-05-88	7.1611
***0383**	SOTO RIVERA MARIA LORENA	09-09-77	7.3433	***7040**	LARA BAENA CRISTINA	22-03-80	7.1604
***3110**	LEIVA ALDANA RUBEN	18-05-96	7.3338	***8948**	MESA JAENES MARIA DOLORES	26-02-86	7.1591
***1429**	TRUJILLO ARANA SAGRARIO	25-10-81	7.3260	***5048**	PEREZ SANCHEZ MARIA DEL MAR	18-02-90	7.1591
***4226**	AYORA QUINTANA JENNIFER	21-07-87	7.3230	***4423**	RODRIGUEZ PALOMERO JONATAN MANUEL	11-08-89	7.1569
***1539**	GARCIA CRISTINO CARMEN	08-06-82	7.3218	***0702**	FERNANDEZ ARANDA LAURA	05-09-80	7.1450
***6859**	BERDOY RUIZ ELIANA	16-10-90	7.3215	***9409**	LLAMAS TEJEDERAS ESTEFANIA	27-02-90	7.1441
***6605**	ROMERO GUADIX ALIAN	20-02-90	7.3194	***1287**	GOMEZ RODRIGUEZ M JOSE	16-02-90	7.1422
***7773**	CASARES SOTO ARANZAZU	13-10-89	7.3193	***5497**	DURAN CARRASCO MARINA	11-06-86	7.1375
***0215**	GONZALEZ RUIZ MIGUEL	15-08-92	7.3176	***8138**	CASTILLO GALAN ANA	28-09-96	7.1365
***3786**	GOÑI ENTRENA MARIA ARANTZAZU DE	12-01-91	7.3167	***7151**	GONZALEZ MORENO-VAQUERIZO LAURA	08-09-95	7.1358
***7328**	DIAZ LEIVA NOE	20-08-83	7.3116	***5999**	RUIZ CAÑABATE MARIA LOURDES	07-02-90	7.1335
***7019**	MEDINA PEREZ ALEJANDRO	14-04-95	7.3110	***1953**	BUISAN GARCIA LAIA	26-02-85	7.1307
***1143**	PEÑA SOSA RUTH BEATRIZ DE LA	19-12-69	7.3049	***4739**	BAUTISTA NAVARRO NOEMI DEL MAR	04-05-89	7.1295
***4290**	DEL RIO VAZQUEZ ANA	13-01-89	7.3039	***4712**	CRUZ DELGADO CARMEN MARIA	17-10-88	7.1205
***4888**	VILLATORO REINOSO ISABEL MARIA	14-09-89	7.3026	***4706**	ROJAS MERINO EVA MARIA	15-08-79	7.1196
***1636**	SEPULVEDA CASTILLO MIRYAM	29-03-95	7.3003	***8580**	HURTADO ALVAREZ CRISTINA	21-02-95	7.1194
***7210**	ACOSTA MONTILLA IRENE	09-10-84	7.2951	***0479**	MARTIN GARCIA NURIA	29-03-89	7.1193
***7523**	POLAINO RODRIGUEZ CRISTINA	11-04-94	7.2947	***0313**	GARCIA MESA CONCEPCION	04-10-79	7.1116
***3536**	GALLEGO RAMOS GLORIA	24-04-96	7.2942	***1605**	GOMEZ PEREZ SALVADORA	06-02-85	7.1095
***8422**	FERNANDEZ WIERDA CARMELA	27-03-80	7.2924	***6306**	CORREA VIZCAINO JAVIER	22-09-90	7.1077
***5574**	MEDINA CARMONA GLORIA MARIA	26-01-88	7.2878	***3820**	GONZALEZ JIMENEZ MARIA	04-06-92	7.1050
***1052**	BENITEZ APARICIO MARTA	10-03-95	7.2860	***7290**	GUERRA ALCAIDE LORENA	04-10-91	7.0986
***2900**	BEAS GARCIA ALMUDENA	18-11-82	7.2853	***8214**	AYLLON SANCHEZ MARIA	30-12-87	7.0981
***4446**	GALANCHO BENITEZ GEMA ROSA	13-09-87	7.2820	***2551**	BERMUDEZ BENITEZ MARIA DEL CASTILLO	15-05-92	7.0948
***1844**	ARROYO TALAVERA NOEMI	05-11-84	7.2809	***7547**	TORRES PESO PATRICIA	14-11-82	7.0930
***5109**	PEREZ CORTES SARA	03-11-86	7.2805	***2558**	GARCIA FERNANDEZ LORENZO	23-08-79	7.0926
***3842**	DIAZ JURADO MONICA	11-07-87	7.2799	***7451**	TABOADA AGUILAR LUCIA	27-11-93	7.0861
***6712**	MAESTRE CABEZAS ALBA	23-09-92	7.2794	***6963**	SOJO CABELLO DESIREE	04-12-93	7.0790
***7001**	CASTILLO MENENDEZ CAROLINA	19-10-90	7.2717	***4111**	ORTEGA CASTILLO EVA	19-06-93	7.0754
***5108**	MELERO VALDES MARIA ROSARIO	06-11-77	7.2714	***4016**	FERNANDEZ JIMENEZ VIRGINIA	16-06-93	7.0697
***3203**	CABELLO BARZANAS FATIMA	24-08-71	7.2682	***3801**	NOGUERAS VICEIRA MARTA	11-12-94	7.0594
***8711**	ROMERO LOZANO MARIO JESUS	21-08-81	7.2643	***4119**	GUERRA VARGAS LUCIA	17-07-92	7.0589
***4926**	PINO RODRIGUEZ MARIA	26-10-94	7.2614	***2204**	ESCUDERO CARREÑO SONIA	30-05-91	7.0573
***7771**	POBLETE ROMERO MARIA LOURDES	13-05-90	7.2558	***1674**	GONZALEZ TURNES JUANA Mª	28-01-72	7.0562
***7267**	PERALTA TORO MARIA CRUZ	23-03-88	7.2525	***1729**	SOTOCO GARCIA MARIA JOSE	16-01-90	7.0551
***8128**	MERCHAN ORTEGA ROZ	04-08-92	7.2524	***3555**	MESA JIMENEZ ISABEL	23-08-95	7.0549
***8194**	HERRERA CABREJA OLGA MARIA	15-06-93	7.2485	***3434**	DIAZ MARIN ANA VANESA	03-04-90	7.0513
***4091**	CONTRERAS GARCIA IRENE	28-04-95	7.2466	***4550**	MOLERO PEÑA FATIMA	27-08-92	7.0507
***5344**	PARRA VERDU GINES	20-09-82	7.2444	***9206**	HARO CABALLERO SANDRA	13-10-91	7.0498
***4447**	PRIETO RODRIGUEZ VICTOR EMILIO	03-10-84	7.2427	***0747**	GRANCHA ORTIZ ALFONSA	25-08-77	7.0491
***4835**	CAMACHO ANGEL FUENSANTA MARIA	12-07-89	7.2415	***3646**	FERNANDEZ BOCANEGRA SARA	13-07-90	7.0470

D.N.I.	Apellidos y Nombre	Fec.Nac.	P.Global	D.N.I.	Apellidos y Nombre	Fec.Nac.	P.Global
<b>ESPECIALIDAD: LENGUA EXTRANJERA INGLÉS</b>				<b>ESPECIALIDAD: LENGUA EXTRANJERA INGLÉS</b>			
***2661**	CEBRIAN MARTIN SANDRA	14-04-94	7.0432	***5849**	ROPERO SALAS ZAHIRA ALHUCEMA	02-03-89	6.8124
***7448**	AGUILERA GUTIERREZ MARIA SOL	17-06-94	7.0426	***5048**	DIAZ REBOLLO MARIA DEL ROCIO	08-07-87	6.8106
***5439**	LOPEZ PEREZ MARIA ISABEL	10-08-91	7.0413	****183**	GARCIA ZAMORA MARIA VICTORIA	06-09-86	6.8094
***7195**	GARCIA YUDES ELOISA PILAR	11-10-90	7.0390	***4473**	VAZQUEZ FERNANDEZ MARIA	11-07-92	6.7960
***2868**	GARCIA MANZANARES JOSE LUIS	31-05-90	7.0353	***3440**	SOLTERO GARCIA MONICA	17-08-90	6.7904
***2558**	CASTELLANOS COCA NAIARA	08-01-93	7.0297	***3904**	PACHECO HANS ISABEL MARIA	21-02-89	6.7755
***8581**	CASTILLO SANCHEZ IRENE DE LAS MERCEDES	01-05-91	7.0286	***6538**	ESPEJO SOLER MONICA	30-12-92	6.7698
***4311**	MARQUEZ LOPEZ FRANCISCO MANUEL	25-11-92	7.0281	***2997**	CARRILLO BAENA BELEN	23-10-93	6.7593
***4431**	CORDOBA FERNANDEZ MARIA	07-05-94	7.0247	***1749**	ESCOZ MARTINEZ FERNANDO RAUL	22-08-84	6.7584
***1039**	GOMEZ OLMEDO ANDREA	26-08-95	7.0213	***1057**	GOMEZ BARRERO CRISTINA	27-04-93	6.7523
***6108**	FELICES CAÑABATE ROCIO	03-10-90	7.0116	***9667**	BENITO BRUNET YARA DE	17-01-95	6.7370
***1266**	LOPEZ RUBIO SUSANA	19-09-86	7.0084	***9436**	CHAMORRO VISA MARIA CECILIA	02-12-92	6.7336
***4117**	SEVILLA FERNANDEZ MONICA	15-09-95	7.0071	***2643**	CUBERO RUIZ LIDIA	29-03-92	6.7282
***5647**	CABALLERO GALLEGO MARIA DOLORES	08-02-76	7.0041	***3590**	FERNANDEZ RODRIGUEZ LORENA	24-02-92	6.7278
***3479**	RUIZ MALDONADO BEATRIZ	24-06-83	7.0019	***2129**	CHAMIZO PEREZ MARINA	03-07-92	6.7271
***1352**	CABEZUELO MARIN ELISABET	24-02-81	6.9977	***6105**	CERA HERMOSO JUAN CARLOS	30-03-79	6.7190
***2172**	SEGURA QUIRANTE CARLOS	05-11-94	6.9901	***1491**	RODRIGUEZ MORATA PALMIRA	23-09-87	6.7162
***1246**	RAMIREZ ALONSO ELENA	03-09-83	6.9806	***0142**	GAVILAN VALCARCEL LORENA	01-01-91	6.7113
***5913**	TASLIMI SEQUERA SAHMAN	18-09-94	6.9747	***0369**	GONZALEZ LOZANO ANA	23-10-93	6.7050
***8290**	VILCHEZ MIÑAN MARINA	15-12-88	6.9735	***4624**	ROBLEDO SUAREZ ROSARIO DE FATIMA	22-12-95	6.6978
***5350**	MARTINEZ VAZQUEZ MARIA	10-06-92	6.9703	***3273**	AYALA ROMERO SILVIA	02-08-93	6.6915
***3636**	CORTES GOMEZ CLARA	05-02-94	6.9681	***8233**	PEREZ DE LA VILLA EDUARDO	03-02-88	6.6892
***7404**	PORCEL FERNANDEZ GUILLERMO	09-07-90	6.9675	***0796**	CURIEL SUAREZ INMACULADA	28-07-91	6.6834
***8268**	MARCILLA PEDREÑO ESTER	04-11-92	6.9456	***7286**	BALDERAS FERNANDEZ TARA	23-12-92	6.6808
***2694**	PERUJO PEREZ SORAYA	31-07-93	6.9441	***4887**	DOMINGUEZ HERRERA TERESA	06-08-92	6.6800
***9393**	CORTES FERNANDEZ LUISA	01-07-87	6.9417	***4115**	VALLEJO GARCIA MARIA	28-11-92	6.6631
***1345**	RUIZ RODRIGUEZ ANA MARIA	24-07-87	6.9309	***3603**	GARCIA MEDINA ANTONIA MARIA	31-10-89	6.6615
***5576**	SAUD MARTINEZ DANIEL	05-07-85	6.9269	***2986**	ALMIRA SALAZAR MARINA	31-12-92	6.6611
***4569**	RODRIGUEZ GOMEZ LAURA	19-04-80	6.9203	***7074**	RIOS MARTIN ALMUDENA	28-09-94	6.6521
***0741**	PEREZ NISTAL ANA	04-12-84	6.9178	***2561**	DEL PINO RODRIGUEZ CARMEN	19-06-87	6.6222
***7207**	SEGOVIA ZORRILLA AURORA ATENEA	10-09-86	6.9164	***0131**	PARTERA GARCIA MIGUEL	15-07-94	6.6139
***9955**	BLANCO RODRIGUEZ PAULA	03-02-78	6.9133	***3867**	ASENCIO PEREZ MARIA	13-04-94	6.6111
***2381**	TARIN PEREZ MARIA	29-03-95	6.9064	***9633**	GAMERO ALONSO MARIA	18-06-96	6.6027
***9606**	PAVON REYES EVA MARIA	07-06-96	6.9044	***5418**	CORTES TORRES MARINA	28-06-93	6.5938
***0903**	MAYOR OLIVERA ENRIQUE MIGUEL	17-11-95	6.9012	***2372**	MORENO ROMERA MILAGROS	04-09-96	6.5889
***2816**	MOLINA MEDINA LETICIA	07-07-82	6.9011	***1844**	VAZQUEZ LARRAN CARMEN ROCIO	09-03-74	6.5772
***4926**	VILLAVERDE VAZQUEZ LIDIA	02-07-91	6.9009	***5049**	MUÑOZ GARCIA TANIA	29-03-95	6.5761
***8094**	ALBA HOLGADO PAOLA AURORA	09-04-95	6.8970	***6937**	MOLINA GONZALEZ ROSA MARIA	07-07-77	6.5581
***3846**	MARTIN ROMERO VERONICA	29-08-87	6.8955	***0171**	MOYA RAMIREZ ANA	26-10-92	6.5570
***2434**	LOPEZ GONZALEZ ANA	28-09-81	6.8908	***3569**	RUEDA HERRERA PATRICIA	20-01-94	6.5561
***9861**	VIRBAN . LIGIA RAMONA	01-04-80	6.8876	***9867**	TOBAJAS BARCENAS CAROLINA	17-04-92	6.5425
***3827**	RINCON CUENDA PAULA	20-11-91	6.8869	***1682**	MATAS TRUJILLO MARIA CRUZ	14-03-78	6.5313
***5085**	AGUILERA DE LAS HERAS FERNANDO JOSE	17-12-84	6.8805	***7896**	PARRAGA ALCANTARA ELENA	25-08-89	6.5267
***3254**	GRANADOS BAREA JOSE ANTONIO	14-08-91	6.8799	***6787**	LOPEZ PORTILLO MERCEDES	16-11-90	6.5265
***7435**	PUENTE RODRIGUEZ MARINA	01-06-95	6.8778	***0820**	GARCIA SANCHEZ DE PUERTA LUCIA	23-02-91	6.5247
***5857**	LAORDEN RUIZ MARIA	02-09-94	6.8743	***6056**	ESPINOSA BARTA MARIA DEL ROCIO	15-08-91	6.5129
***4265**	BERNAL MASTEO MARIA DEL MAR	31-08-91	6.8690	***2373**	ZAPATA CUCHARERO ANA CRISTINA	15-05-87	6.4901
***2053**	ROMERO LAZO SERVANDO	06-06-92	6.8663	***9966**	ALCALA ARAGON INMACULADA CONCEPCIO	04-01-90	6.4775
***2183**	WENDEL DOMINGUEZ ANA	14-09-77	6.8633	***1922**	ASENSIO CASTAÑO JOSE MARIA	06-01-81	6.4662
***4644**	ANDIVIA REYES MARIA	12-05-86	6.8616	***8001**	LOPEZ CARPIO MANUEL CARLOS	22-10-96	6.4656
***4267**	HERMOSO ARENAS RAQUEL	06-05-84	6.8560	***3670**	LOPEZ IZQUIERDO ANDREA	17-11-87	6.4595
***1131**	HERRERA PEREZ ISABEL	24-07-90	6.8531	***7106**	RODRIGUEZ MARTIN RAUL ALBERTO	29-10-81	6.4369
***9044**	GARCIA GARCIA INMACULADA CONCEPCIO	14-02-86	6.8509	***1539**	NOVOA GOMEZ ROCIO	15-07-86	6.4246
***2536**	BORREGO MATEO MARIA DEL CARMEN	13-05-93	6.8477	***7181**	CANO MUÑOZ ESTEFANIA DEL PILAR	22-11-88	6.3981
***1587**	MENDEZ RUIZ MARIA	08-11-94	6.8412	***0306**	RUIZ RODAS NORODY	16-05-89	6.3851
***1753**	LUCENA PRIETO TERESA	23-05-94	6.8401	***9745**	MUÑOZ SAN ANTONIO FRANCISCO JAVIER	10-12-91	6.3825
***4739**	GONZALEZ PALLARES ANA	17-12-93	6.8369	***0314**	LORENZO FERNANDEZ MARIA ISABEL	21-05-88	6.2709
***2468**	GARCIA MARTINEZ JOSE MARIA	19-09-93	6.8237	***4860**	VAZQUEZ CORONAS MARIA BELEN	11-11-88	6.2599
***2505**	CARDEÑA MARTIN MARTA	14-06-89	6.8227	***7156**	CANO DAVILA LUCIA	17-08-95	6.2302
***4547**	MUÑOZ JIMENEZ GEMA	27-10-74	6.8210	***6165**	ROLDAN PINILLA ALICIA	05-11-81	6.2230
***3018**	LOZANO SANCHEZ ANTONIO MIGUEL	22-05-95	6.8209	***7202**	ANGELES GALIANO MARIA LUISA	15-08-91	6.1900

D.N.I.	Apellidos y Nombre	Fec.Nac.	P.Global	D.N.I.	Apellidos y Nombre	Fec.Nac.	P.Global
<b>ESPECIALIDAD: LENGUA EXTRANJERA INGLÉS</b>				<b>ESPECIALIDAD: LENGUA EXTRANJERA FRANCÉS</b>			
***2463**	GUARDEÑO CARRASQUILLA JUAN BLAS	07-07-95	6.1365	***4147**	RUIZ GOMEZ NOELIA Mª	17-01-78	7.6668
***8415**	JIMENEZ PEREZ RUBEN	31-12-88	6.1129	***7616**	FAJARDO ROLDAN ALICIA	24-07-90	7.6627
***1480**	UBEDA JIMENEZ CLAUDIA	13-09-88	6.0919	***4228**	CASTILLO GUERRERO JULIA MARIA DEL	23-04-92	7.6625
***8408**	NIETO COBO PAULA	11-06-94	6.0897	***2283**	SOLANAS JIMENEZ JACINTO	26-09-79	7.6469
***6068**	FERNANDEZ ORTEGA SARA	11-06-93	5.8965	***2594**	SANCHEZ AGUILERA ELISABETH	20-02-96	7.6374
***8987**	REICHEL . MARTINA	03-12-79	5.8473	***5984**	ZAPATA HIDALGO BEATRIZ	26-10-94	7.6298
***1149**	IZQUIERDO SANCHEZ ALMUDENA	22-07-88	5.7110	***5022**	TORRES CASTRO JOSE ANTONIO	01-08-88	7.6223
***7650**	ESCABIAS LOPEZ HELENA	29-05-96	5.6124	***5223**	MEDRANO CAPEL SULLY BEATRIZ	05-06-58	7.6163
***7246**	SANCHEZ DEL CURA YAXMINA	04-07-81	5.3567	***5201**	VILLEN MITJANA YURENA	21-04-89	7.6140
***5140**	IGLESIAS ESPINA ANTONIO MANUEL	17-11-74	4.6541	***7653**	VIRUEZ MATAMOROS ISABEL MARIA	08-09-76	7.5505
***3746**	ASTIASO HERRERO MARIA EUGENIA	02-09-70	4.3080	***8562**	LOPEZ FLAMIT LAURA MARIA	17-11-89	7.5472
<b>ESPECIALIDAD: LENGUA EXTRANJERA FRANCÉS</b>				***7298**	PEREZ REY DAVINIA	06-01-85	7.5308
***4229**	MARTINEZ CAMACHO INES	19-10-65	9.3849	***3026**	RAMCH RAZI SIHAM	04-03-78	7.5234
***5380**	LOPEZ ROMERO MARIA DEL PILAR	26-07-79	9.1922	***1937**	GUIRADO ANDRES FRANCISCA	24-06-87	7.5131
***3245**	NOVO PALACIOS CRISTINA	02-11-85	9.0606	***3468**	GARCIA ROSALES MARIA ROSA	23-07-81	7.5121
***3440**	COMPANY MORALES FRANCISCA	27-02-78	8.8688	***3674**	SAEZ DURAN ELENA	08-05-85	7.4989
***1983**	MORILLO GARCIA MARIA	23-09-87	8.6788	***9871**	VILLACAÑAS MARTINEZ JUANA MARIA	08-05-93	7.4935
***9620**	VILLAR PRADOS MARIA	30-03-88	8.4946	***1087**	MONTORO GARCIA VIRGINIA	23-04-91	7.4839
***0116**	DOMINGUEZ GOMEZ JOSE MANUEL	07-07-79	8.4331	***8327**	CARREÑO GARCIA YOLANDA	17-06-95	7.4720
***8970**	RUIZ DE LARRAMENDI FERNANDEZ AINHOA	29-06-79	8.3485	***6204**	MORALES HIDALGO CLAUDIA	27-05-94	7.4616
***4319**	BERENGUEL HERNANDEZ BEATRIZ	11-04-95	8.3341	***9147**	OLIVENCIA RUA PATRICIA	05-11-72	7.4525
***7194**	SOTO NAVARRO FATIMA	04-11-90	8.3030	***1562**	HENARES MONTILLA DANIEL	18-06-92	7.4516
***2153**	LINARES FERNANDEZ GLORIA BELEN	18-09-87	8.2826	***4127**	RUIZ VALDIVIA MACARENA	02-12-83	7.4462
***6806**	FERRER NOGALES BORJA	27-05-94	8.2380	***6854**	COBO ORTEGA MARIA DEL CARMEN	04-05-92	7.4417
***4937**	NARVAEZ CANO MIGUEL	03-09-89	8.2278	***7741**	DOMINGUEZ MARTIN DESIREE	12-08-93	7.4359
***4917**	ROLDAN FERNANDEZ CLARA	29-12-92	8.1959	***5401**	BRU BREA FERNANDO ANGEL	30-04-91	7.4331
***5153**	MORON MARIN ISABEL MARIA	14-10-87	8.1915	***5401**	FERNANDEZ MARTINEZ ANA MARIA	13-01-82	7.4282
***5813**	GARCIA CORDOBES ESTEFANIA	20-01-87	8.1767	***2170**	TOVAR LOPEZ CRISTINA	02-11-96	7.4251
***6688**	GOMEZ SERRANO MARIA DE LA SIERRA	28-01-76	8.1425	***5515**	SOTELO MOLERO ANA DELIA	11-06-79	7.4140
***6326**	HERNANDEZ GARRIDO MARIA JESUS	05-06-92	8.1359	***0725**	ARAGON CANTERO URSULA	08-12-74	7.4105
***8563**	AMEZCUA MOLERO FERNANDA	21-03-62	8.0534	***6335**	GONZALEZ GARCIA CARMEN MARIA	01-09-91	7.4082
***6845**	FERNANDEZ NAVARRO VANESA	10-05-79	8.0281	***5053**	SANCHEZ ROMERO BELEN	15-11-95	7.4038
***8663**	LATORRE PALACIOS LUIS CARLOS	13-10-73	8.0202	***6402**	CARRILLO CALATRAVA JULIA	02-10-95	7.4031
***3505**	ORDOÑEZ CRUZ ANGEL	02-04-85	8.0155	***6953**	RUIZ MORENO MARIA AMPARO	25-04-93	7.3907
***2521**	JIMENEZ RAMIREZ MANUEL	17-03-78	7.9935	***8822**	CASTELLA PRATS ANGELA	23-12-93	7.3879
***1026**	GOMEZ FERNANDEZ FRANCISCA	07-10-73	7.9468	***9426**	MOLINA GAGO CONSOLACION	09-06-92	7.3845
***6967**	HERRERA MACIAS SERGIO	09-07-94	7.9163	***5853**	JUAN CAMPOS JOSE MARIA	04-08-93	7.3700
***9636**	VAZQUEZ LIÑAN JESUS	31-12-83	7.9105	***1142**	GOMEZ LUNA MARTA ISABEL	04-06-91	7.3569
***6373**	SOLANA CREVILLEN MARIA CONSUELO	10-07-66	7.8937	***5294**	MORENO PUCHE PASCUAL	14-04-91	7.3491
***1505**	GARZON DIAZ MARIA DEL SAGRARIO	26-12-69	7.8931	***2427**	LOZANO PADILLA CATALINA	10-08-67	7.3486
***3956**	MOLINA HUERTAS MANUEL	18-08-91	7.8912	***2482**	AYALA FERNANDEZ MARINA	02-10-91	7.3484
***5873**	LOPEZ TORRECILLAS CARMEN	06-08-92	7.8669	***8259**	BARRANCO CASTELAR FRANCISCA	29-07-86	7.3473
***3317**	RUIZ BUENO PABLO	27-12-93	7.8660	***4952**	AZNAR NAVARRO MARIA CLARA	30-01-81	7.3412
***2882**	NARVAEZ SERRANO ROCIO	27-04-94	7.8272	***9187**	MARTIN LIÑAN RUBEN	06-01-83	7.3399
***5434**	LOPEZ VALDEARCOS MARIA	13-01-93	7.8263	***7412**	LORCA GARCIA MARI CARMEN	06-09-95	7.3395
***0882**	CULIÑEZ ALCOLEA MARIA CRISTINA	24-07-95	7.7697	***9523**	JIMENEZ LACAVE BLANCA ISABEL	04-04-95	7.3289
***2452**	RESCALVO GIL MARIO	31-05-87	7.7679	***6136**	PAULANO PORRAS MARIA DE LAS MERCEDES	12-02-92	7.3289
***6400**	MORALES GUTIERREZ MARIA DE LOS ANGELES	02-05-91	7.7494	***2019**	PICADIZO CAÑADAS TAMARA	27-01-96	7.3265
***1668**	CEBRIAN FERNANDEZ MARIA	30-08-73	7.7483	***3610**	TOVAR CALVENTE LETICIA	04-01-92	7.3095
***2963**	MONTAÑA BODIN CHRISTELL	20-10-79	7.7447	***2359**	JIMENEZ JIMENEZ BEATRIZ	19-01-91	7.2967
***5825**	LIDUEÑA LOPEZ ANA	12-12-92	7.7259	***1343**	MELENDEZ DIEGUEZ LAURA	14-05-87	7.2957
***2627**	PALMA PALMA INMACULADA BELEN	07-12-81	7.7259	***7001**	PEREZ PARDO PATRICIA	15-11-95	7.2916
***9004**	LASTRA MOLINA MARIA ANGELES	16-12-68	7.7138	***3226**	PAVON CUMPLIDO MERCEDES MARIA	28-03-71	7.2865
***9047**	RODRIGUEZ PRIETO MARIA DE AGUASANTAS	14-02-89	7.6989	***9363**	TERRONES GAMEZ DIANA	09-02-86	7.2834
***3743**	TELLO RODRIGUEZ ROSA	01-04-91	7.6953	***3741**	LOPEZ MARQUEZ MARIA JOSE	30-08-90	7.2710
***6841**	GIRELA NAVARRO RAQUEL	24-10-90	7.6893	***4434**	DIAZ RAMOS MARIA JOSE	23-11-93	7.2675
***1048**	GARRIDO FANDIÑO PABLO AARON	19-08-92	7.6863	***6642**	MELENDEZ RECIO MARIA ISABEL	30-12-94	7.2668
***2073**	ROMAN CASTRO ALBA	29-01-95	7.6815	***1178**	ALCALA NAVARRETE CECILIA	30-09-92	7.2649
***2022**	OLIVELLA MADRID MARIA DEL PILAR	02-02-66	7.6789	***9033**	DIAZ GONZALEZ ALBA MARIA	08-10-88	7.2591
***6101**	ESTEVEZ MELENDEZ PATRICIA	20-07-85	7.6770	***3529**	RODRIGUEZ MOTOS LAURA	13-09-96	7.2532
				***1598**	MORENO ROMERO PALOMA	28-07-94	7.2514

D.N.I.	Apellidos y Nombre	Fec.Nac.	P.Global	D.N.I.	Apellidos y Nombre	Fec.Nac.	P.Global
<b>ESPECIALIDAD: LENGUA EXTRANJERA FRANCÉS</b>				<b>ESPECIALIDAD: LENGUA EXTRANJERA FRANCÉS</b>			
***9916**	COCERA NAVARRO TANIA	27-03-90	7.2483	***3844**	BENITEZ BONILLA ROCIO	23-08-90	6.9009
***3516**	LOPEZ ESCORIHUELA SILVIA	19-02-84	7.2453	***5539**	GALLARDO GARCIA CLAUDIA	20-08-94	6.8952
***1319**	TUBIO SPINOLA ALVARO	17-07-93	7.2309	***9477**	PASTOR ORTIZ MARIA TRINIDAD	22-11-91	6.8939
***0901**	RODRIGUEZ DAZA DULCE MARIA	20-02-92	7.2303	***7395**	FUENTES PARRAS ALEJANDRO	17-03-91	6.8853
***7901**	GARRIDO MARTIN CRISTINA	23-11-96	7.2251	***4296**	VELASCO MEDINA TANIA SARAY	31-05-88	6.8848
***5555**	FLORES CABALLERO PILAR	19-10-92	7.2214	***6770**	REINA MOYANO MONTSERRAT	17-06-93	6.8837
***0301**	MARTIN GARCIA CARMEN	01-04-95	7.2193	***6729**	GONZALEZ MARTINEZ SHEILA	05-03-85	6.8782
***4314**	LORENTE LOZA ELVIRA MARIA	01-02-90	7.2121	***6715**	GAVIRA DOMINGUEZ MIRIAM	30-06-81	6.8728
***2240**	GUINEA RICO SERGIO	02-07-95	7.2080	***2611**	GARCIA ALCAIDE SARA	15-09-93	6.8707
***3645**	GOMEZ RUIZ ELENA	04-02-95	7.1970	***6770**	REINA MOYANO MARIA	06-05-95	6.8702
***3950**	CHIARA LLANOS MARINA	14-11-92	7.1913	***3015**	AGUILILLA SANCHEZ SEBASTIAN	28-06-79	6.8640
***9698**	HIDALGO ESQUINAS SANDRA	31-05-90	7.1784	***9137**	NAVARRO QUIJANO GLORIA	27-08-65	6.8635
***0041**	CERVANTES-PINELO HERNANDEZ ROSA MARIA	09-07-86	7.1740	***9778**	AGUADO YENES IRENE	20-10-92	6.8620
***2116**	CARRASCO SEGURA JOSE ANTONIO	10-10-94	7.1628	***2578**	HERVAS PEREZ MARIA DE LA ESTRELLA	29-12-91	6.8604
***9461**	GOMEZ SANCHEZ MARTA	19-10-94	7.1544	***9191**	BAENA CANTERO MARIAM	09-05-96	6.8531
***4912**	MARTINEZ SEVILLA YOLANDA	02-07-80	7.1439	***2573**	CALVO MORENO ROCIO	14-01-87	6.8308
***3999**	LOZANO ROMERO EVA	09-08-92	7.1396	***3068**	FERNANDEZ TORREBLANCA MARINA ISABEL	05-11-88	6.8253
***7121**	MORENO PEREZ BEATRIZ	29-11-89	7.1372	***1418**	GOMEZ GALLARDO MANUELA	10-03-81	6.8236
***7309**	FERNANDEZ LOPEZ AURORA	18-03-94	7.1325	***5036**	AMADOR PEREZ JESUS	17-09-88	6.8214
***5764**	ALGAR NAVARRO CYNTHIA	14-07-90	7.1315	***1025**	REYES ORTEGA ESTRELLA MARIA	29-08-91	6.8205
***0721**	LUNA ROSALES BIBIANA	01-03-87	7.1203	***4854**	SANCHEZ MEDINA RAFAEL	13-01-88	6.8187
***3198**	PEREZ CIVICO PATRICIA	05-04-88	7.1177	***4394**	GARCIA TORREJIMENO MARIA JOSE	13-08-85	6.8148
***6969**	PEREZ CAZORLA VERONICA	27-08-91	7.1153	***5661**	ARROYO FERNANDEZ SERGIO	02-09-87	6.8144
***2968**	ARIAS ROMANO MARIA DOLORES	01-11-90	7.1016	***8352**	VILCHEZ DE LA TORRE MARTA	28-06-94	6.8098
***7441**	TOMAS GUILLEN INMACULADA	12-01-80	7.0984	***1540**	ARREBOLA GOMEZ TERESA	24-11-95	6.7961
***5505**	MOLINA MOLINA PILAR	13-01-87	7.0906	***6111**	OBRETO LOZANO DIEGO	06-04-88	6.7927
***8393**	VELAZQUEZ JONES ALVARO	16-12-88	7.0889	***2067**	PEREZ MORALES ROCIO	31-01-93	6.7834
***6413**	ROMERO OLLER LAURA	23-04-92	7.0861	***9730**	MANZANARES HURTADO MARTA	12-07-96	6.7805
***8640**	ROBLES MARTINEZ ANTONIO MANUEL	15-06-96	7.0639	***2009**	RINCON CORONILLA CARMEN MARIA	21-04-92	6.7521
***0256**	RODRIGUEZ PEREZ MARINA	04-06-88	7.0516	***2103**	ALVAREZ PAYAN ROSARIO DOLORES	10-07-89	6.7484
***9930**	CID RODRIGUEZ CRISTINA	10-05-89	7.0512	***6254**	MORENO GARCIA IRENE	14-01-90	6.7473
***7334**	CAMPOS IPPOLITO ANA MARIA	06-01-92	7.0460	***0886**	BECERRA VEGA MARIA DEL CARMEN	30-07-90	6.7466
***6366**	AROCA SANCHEZ JUAN JOSE	04-09-88	7.0334	***0964**	GUERRERO ONIEVA CRISTINA	06-06-92	6.7464
***7661**	ESPINOSA RUEDA MANUEL	18-05-92	7.0258	***6585**	PACHECO BENITEZ JUAN ANTONIO	18-05-85	6.7449
***9990**	DUEÑAS MARQUEZ MARIA DEL AMOR	01-09-92	7.0238	***8886**	GARCIA SANCHEZ CARMEN	30-07-92	6.7368
***0603**	FRANCO CARABALLO JOSE ANTONIO	13-10-65	7.0212	***8788**	MOLINA LUQUE RAMON ABEL	17-11-94	6.7366
***2968**	CALVETE SCHIFF PAULA	05-11-88	7.0201	***5042**	PEREZ GALISTEO REMEDIOS	27-10-63	6.7278
***1828**	LOPEZ JIMENEZ NOEMI	26-02-91	7.0158	***4720**	GONZALEZ CLAUZA SANDRA	08-04-83	6.7260
***3117**	GUERRA VELAZQUEZ MARIA ISABEL	10-05-95	7.0138	***8250**	TORRALBA GUIJEÑO IRENE MARIA	17-04-92	6.7205
***2870**	AHUMADA RAMOS JUAN FERNANDO	13-06-83	7.0129	***2692**	ESPEJO TRIGUERO ANTONIO MANUEL	12-07-92	6.7197
***5407**	VIDA TORRES MINERVA	06-03-94	7.0115	***6944**	SANCHEZ ANICETO MARIA DE LAS MONTAÑA	04-06-89	6.7150
***7444**	JAIMEZ MUÑOZ ANGELA	08-05-94	7.0076	***2445**	GUTIERREZ ALTEA CONCEPCION MARIA	24-06-81	6.7143
***3724**	PAZ FERNANDEZ ELENA	15-12-92	7.0070	***3795**	MORENO LEYVA VICTORIA	27-11-82	6.7107
***3568**	SERRANO CARBAJO ESTEFANIA	27-05-92	7.0046	***4155**	MONSERRAT CASTILLO MIGUEL ANGEL	06-10-88	6.7027
***2337**	LOPEZ ZAFRA ISABEL	24-03-92	7.0013	***7950**	ABELLEIRA CHOUZA MARIA SOLEDAD	15-09-84	6.6912
***3173**	PALMA GUERRERO MANUEL	31-12-89	6.9936	***4104**	MARAVAR GARCIA DOLORES	13-06-89	6.6627
***1489**	RUIZ VALVERDE JUAN	22-08-88	6.9845	***7030**	SANCHEZ POZUELO PILAR	02-06-81	6.6618
***3814**	MARTIN QUIRANTES PAULA	25-01-96	6.9831	***0318**	BARMANN FUENTES MIRIAM	08-06-86	6.6583
***1542**	DAHER CORTES LAURA	01-06-79	6.9751	***1665**	BELMONTE CARTAGENA LUIS ALBERTO	17-10-87	6.6557
***9280**	GONZALEZ MILLAN LOURDES	27-12-94	6.9737	***3911**	GISIE . NATHALIE	12-09-83	6.6468
***9297**	GONZALEZ SANCHEZ ENRIQUE	03-06-88	6.9679	***7981**	VILLENA SANTIAGO MAGDALENA	07-05-95	6.6426
***8807**	PARADA MUÑOZ VICTORIA	11-12-91	6.9492	***6267**	GARCIA TORRES ALBERTO	17-10-88	6.6321
***7585**	LOZANO NARANJO MARTA	11-05-94	6.9486	***0190**	GARCIA GIL ADRIAN	17-12-91	6.6167
***4987**	TORRES HERNANDEZ MARIA AMPARO	05-02-81	6.9446	***6347**	PARRIZAS PALOMARES MELANIE	17-01-83	6.5958
***4084**	QUIROS ZAMORA ALICIA	17-01-96	6.9441	***1923**	MUÑOZ CANO JULIA	30-12-86	6.5945
***3246**	DIAZ FRIAS CARMEN	10-05-95	6.9346	***2849**	PAREJA SEDEÑO MARIA LUISA	22-05-95	6.5784
***0030**	GONZALEZ ORTIZ ALBA	23-04-93	6.9295	***6186**	CADENA NAVARRO ISABEL	19-12-91	6.5689
***0659**	SANTOS PALACIOS MARIA DE LOS	12-06-91	6.9250	***7856**	LOPEZ DIAZ PAULA	08-01-96	6.5565
***5785**	MORA FERNANDEZ MARIA DOLORES	09-10-68	6.9211	***0423**	BENITEZ LARA ANA BELEN	04-08-90	6.5536
***3436**	GARCIA PEREZ MARIA JOSE	07-12-87	6.9159	***1193**	GOMEZ PEREZ JUAN FRANCISCO	10-10-88	6.5510
***9720**	FERNANDEZ JIMENEZ SETEFILLA	07-09-74	6.9056	***5884**	RINCON MARCHAN MIGUEL	12-04-77	6.5411



D.N.I.	Apellidos y Nombre	Fec.Nac.	P.Global	D.N.I.	Apellidos y Nombre	Fec.Nac.	P.Global
<b>ESPECIALIDAD: LENGUA EXTRANJERA FRANCÉS</b>				<b>ESPECIALIDAD: EDUCACIÓN FÍSICA</b>			
***3089**	ARIAS PARIENTE ROSARIO MARIA	31-10-95	6.5173	***2580**	ESCALANTE RODRIGUEZ INMACULADA	10-05-78	9.0584
***1335**	CERON PERALTA ELENA	27-01-94	6.5170	***0715**	GALLEGO LOBATO FRANCISCO JAVIER	06-08-85	9.0241
***4954**	DIAZ GARCIA MARIA	08-11-95	6.5061	***2826**	MORENO PEREZ JOSE CARLOS	22-09-82	9.0211
***8516**	RANGEL BUZON NOELIA	17-02-76	6.5045	***9516**	RODRIGUEZ VARELA SERGIO	31-07-80	8.9883
***5267**	MEDINA MONTERO MARIA DEL CARMEN	23-04-93	6.4926	***1051**	SANCHEZ MARTIN JOSE LUIS	10-10-74	8.9714
***8992**	MANZANO LOPEZ MARTA MARIA	15-02-89	6.4879	***3384**	JERONIMO HUETE ENRIQUE	26-12-84	8.9499
***2159**	NAVAS BARRIENTOS ENCARNACION	29-09-65	6.4671	***3585**	SALAS LAMARCA RUTH MARIA	21-02-82	8.8950
***2496**	MARTIN SOLANO ELENA	26-06-92	6.4417	***4012**	SANCHEZ PORTILLO JOSE	25-07-89	8.8895
***9981**	BERLANGA ROJANO MARTIN	22-04-91	6.4343	***3127**	LOPEZ HIDALGO ISABEL LUCIA	13-12-84	8.8721
***1133**	SANCHEZ NUNEZ ROSA MARIA	24-10-91	6.4291	***6477**	GUTIERREZ RODRIGUEZ CARLOS	28-01-92	8.8667
***6715**	MORENO FORJA ALVARO	08-01-89	6.3893	***6408**	GONZALEZ CABRERA CRISTINA	25-11-87	8.8304
***3669**	BERNAL GARCIA MARIA JESUS	04-01-64	6.3748	***0018**	JIMENEZ LEIRA SALVADOR	24-12-86	8.8284
***1175**	LEIVA ROBLEDILLO JUAN MIGUEL	09-06-96	6.3483	***8304**	PRIETO LOPEZ JESUS	24-03-86	8.8092
***7173**	MARMOL VIDAL ALBA	29-07-91	6.3483	***8659**	MORENO FERNANDEZ GUILLERMO	21-05-85	8.8008
***1093**	ESCALERA ROBLES BELEN	06-01-89	6.3449	***1806**	NAVIDAD COBO LORENZO	26-12-87	8.7911
***2240**	CARMONA MESA JESICA	16-01-84	6.3329	***7113**	GONZALEZ DIEGO JULIAN	05-04-83	8.7898
***0664**	GORDILLO MARTINEZ INMACULADA	08-12-85	6.3293	***8873**	VERGARA LUQUE ANA BELEN	23-08-76	8.7603
***2728**	FERNANDEZ MUÑOZ MARINA	08-02-96	6.3287	***9923**	VEGA DIAZ MORENO JOSE LUIS	19-03-87	8.7569
***6914**	PELAEZ ABOLAFIO MARINA	01-12-93	6.2869	***5564**	GONZALEZ SANCHEZ FRANCISCO JOSE	22-12-81	8.7418
***6285**	CANO HERNANDEZ RUBEN	09-10-92	6.2676	***5596**	CARRILLO LOPEZ FERNANDO	11-08-87	8.7284
***9163**	RUIZ ORTEGA LORENA	02-11-91	6.2517	***2919**	CASTRO MARIN CESAR	25-03-77	8.7126
***8306**	MANCILLA GONZALEZ CRISTINA	21-09-88	6.2470	***8120**	MUÑOZ JUAN ANTONIO	14-05-81	8.6915
***0530**	MUÑOZ CAPILLA JULIA	04-07-92	6.2376	***4969**	GONZALEZ PIÑERO ROCIO	25-07-84	8.6808
***1408**	FERNANDEZ MARIN LUIS JAVIER	08-08-95	6.2024	***1922**	GODOY MARIN MIGUEL ANGEL	26-04-84	8.6790
***0763**	MEDINA GALLARDO MARIA BEGOÑA	23-08-81	6.1425	***3391**	LOPEZ BELLOSO ALEJANDRO	28-03-80	8.6706
***5271**	MOLINA GARCIA VIRGINIA MARIA	04-10-93	6.1118	***4840**	DIAZ VALDIVIA RAUL	04-05-77	8.6689
***7265**	RUIZ TORO BEATRIZ	14-12-81	6.1088	***0029**	CABALLERO MARTIN TAMARA	18-05-85	8.6605
***0560**	ABOUTARIK MOYA ISAM	06-08-95	6.0972	***9123**	OSUNA MORALES SALVADOR	01-10-77	8.6541
***7948**	HERAS DIAZ MARIA	08-07-94	6.0689	***7664**	ALMAGRO VALVERDE SERGIO	31-12-87	8.6372
***2998**	BERMUDO TORRES CRISTINA	28-08-86	6.0627	***3312**	CACERES MORILLO DANIEL	20-05-87	8.6323
***2969**	SAAVEDRA DOBLADO MARIA	20-10-92	6.0417	***5787**	RODRIGUEZ LOPEZ JESUS	03-01-80	8.6233
***6444**	RODRIGUEZ LOPEZ MARIA DEL CARMEN	19-07-93	6.0414	***5918**	BERMEJO PEDRADA MARIA JOSE	31-10-81	8.6149
***2650**	MUÑOZ RUZ CAROLINA ARACELI	18-07-93	6.0333	***3231**	OLMEDO ORTEGA PEDRO JESUS	24-12-80	8.6096
***5238**	GARCIA REDECILLAS MARTA	19-09-88	5.9291	***4261**	GOMEZ UTRILLA MARINA ELENA	22-03-77	8.5923
***7669**	RUIZ RODRIGUEZ LUCIA	11-08-95	5.9175	***1954**	LABRADOR SELMA MERY	02-01-84	8.5630
***6458**	GUERRERO MARQUEZ ANA	19-09-90	5.9138	***1001**	HOLGADO GARCIA JOSE LUIS	04-09-82	8.5513
***7663**	LOBATO LAREDO SARA	20-07-96	5.7550	***7079**	MARTIN MARTIN FRANCISCO ANTONIO	19-08-87	8.5492
***4282**	NARBONA ORTEGA JOSE MARIA	02-04-95	5.7049	***5411**	LOPEZ GARCIA PEDRO	20-02-83	8.5212
***7350**	NAVARRO BUENO JOSE	08-07-60	4.5075	***2255**	AMARO MARTIN VANESSA	01-12-78	8.5168
<b>ESPECIALIDAD: EDUCACIÓN FÍSICA</b>				***7807**	RODRIGUEZ VAZQUEZ SERGIO MANUEL	05-12-82	8.5152
***6362**	MARTINEZ SANCHEZ ESTEFANIA	26-07-88	9.7973	***6329**	ELIAS GONZALEZ DOMINGO	05-08-84	8.5105
***0579**	GONZALEZ LOZANO MIGUEL ANGEL	03-02-81	9.5329	***3567**	JOSENDE NAVARRO GEMA	16-03-88	8.4850
***2403**	GONZALEZ MARTOS MARIA ANGIUSTIAS	19-04-83	9.5118	***1957**	DIAZ BRAVO FRANCISCO MIGUEL	24-01-84	8.4691
***8466**	COBO QUERO JOSE	09-07-87	9.4178	***0334**	MAYORGA VICENTE DANIEL	11-04-82	8.4587
***3694**	BLASCO SILVA MARIA TERESA	01-12-86	9.3848	***8422**	TORRELLAS RODRIGUEZ ENRIQUE	10-03-86	8.4563
***1963**	MONTES FERNANDEZ ANTONIO	26-11-90	9.3778	***6333**	SOTILLO MARMOL MARIA VICTORIA	01-05-78	8.4495
***0819**	UTRILLA SIERRA INMACULADA	20-11-81	9.3422	***8826**	SAGRARIO LOPEZ LAURA	24-01-78	8.4493
***3942**	RANDO ARANDA CARLOS	22-03-84	9.2829	***7636**	MARTIN PEREZ Mª PIEDAD	06-05-82	8.4491
***7797**	REYES GONZALEZ ANTONIO JOSE	12-02-83	9.2224	***5651**	CALDERON CUETO RAFAEL	23-04-84	8.4367
***4797**	BENITEZ JIMENEZ ABEL	05-05-82	9.2136	***4027**	HOLANDA CAZALLA PEDRO JESUS	06-08-87	8.4357
***7475**	GONZALEZ ROLDAN MANUEL DAVID	03-01-81	9.1915	***1207**	HERRERA COBOS RAQUEL	03-09-92	8.4347
***7515**	PEREZ ALONSO VICENTE JAVIER	17-11-81	9.1514	***1633**	DOMINGUEZ ACUÑA ROSA MARIA	26-03-77	8.4347
***6263**	ROMERO HILARIO MANUEL	24-05-89	9.1281	***9704**	RUIZ FLORES ENCARNACION	19-02-83	8.4346
***7088**	MOLINA MORENO TOMAS	12-04-84	9.1237	***2244**	LORA PEREZ ESTEFANIA	25-09-85	8.4153
***6489**	CARBALLAR PIÑERO VIRGINIA	29-11-86	9.1188	***4719**	MEDINA ESCOBAR RUBEN	26-12-86	8.4029
***3127**	CEJUDO RUIZ VICTOR MANUEL	29-12-79	9.1076	***4606**	NACARINO ASENCIO JUAN MANUEL	09-06-81	8.4015
***0454**	LOPEZ MARIN ANA PILAR	04-06-86	9.0993	***2061**	BALBUENA MOYA DANIEL	28-09-80	8.3955
***4192**	NAVARRO LEON MARIA	04-10-88	9.0758	***7438**	CENTELLA MUÑOZ-DELGADO PABLO	19-12-83	8.3910
***1258**	GARCIA SIMON JUAN CARLOS	22-01-83	9.0737	***9174**	CABRERA ORTEGA RAUL	28-10-80	8.3756
***3137**	CANTERO FRANCO DANIEL	19-01-82	9.0612	***4343**	RODRIGUEZ ROMERO RAFAEL	03-06-86	8.3633
				***0691**	SOSA RODRIGUEZ ANGELA	07-04-89	8.3531

D.N.I.	Apellidos y Nombre	Fec.Nac.	P.Global	D.N.I.	Apellidos y Nombre	Fec.Nac.	P.Global
<b>ESPECIALIDAD: EDUCACIÓN FÍSICA</b>				<b>ESPECIALIDAD: EDUCACIÓN FÍSICA</b>			
***4747**	MARTIN MOLINA ALEJANDRO	03-09-89	8.3427	***6277**	ROMAN VELARDE ESTEBAN	17-11-91	7.9349
***6649**	SAEZ HERRERA ANGEL	30-07-85	8.3357	***3608**	JIMENEZ JIMENEZ NACHO	16-08-85	7.9273
***5980**	FERNANDEZ MARTINEZ RODRIGO	28-12-75	8.3346	***0178**	PUERTO SALGUERO ENRIQUE MANUEL	01-04-81	7.9208
***0485**	FRANCO ALVAREZ IRENE	08-05-91	8.3325	***6323**	GALAN MARTIN ISAAC	20-07-88	7.8890
***4417**	LOPEZ SAEZ JUAN	22-01-86	8.3193	***7883**	MORERA ROJAS FRANCISCO JAVIER	31-07-85	7.8888
***2321**	MARTIN COLORADO JOAQUIN	27-04-84	8.3175	***9263**	ZAMBRANA DUEÑAS CARMEN GEMA	21-03-85	7.8884
***3610**	SANTOS MARTIN SERGIO	13-12-87	8.3107	***4426**	GARRIDO BERRY MATEO	08-03-86	7.8797
***4426**	ARIZA ACOSTA ALICIA	22-01-86	8.3045	***9467**	RATIA RAMIREZ SARAY	18-07-82	7.8490
***1419**	CARRANZA SUAREZ ADRIAN	18-05-85	8.3032	***1035**	GOMEZ CHIA CAYETANO	16-11-91	7.8447
***4857**	CALLEJAS DELGADO SERGIO	26-07-86	8.2871	***1147**	TURRILLO MONTE DE OCA MARCELINO	19-11-90	7.8299
***4739**	SALMERON HINOJOSA LUIS MARIA	12-09-75	8.2863	***5644**	GEA EXPOSITO JOAQUIN ALBERTO	05-01-74	7.8113
***2363**	GAMERO HIDALGO REMEDIOS	14-06-84	8.2846	***6544**	DEL ALCAZAR DELGADO ENRIQUE	24-04-88	7.8016
***6413**	BERNAL PONCE ADRIAN	13-06-89	8.2764	***3965**	MACHADO ARENOS CRISTINA MARIA	16-12-87	7.7984
***6839**	VILCHEZ PADIAL ALBA TERESA	30-03-90	8.2644	***8555**	PEREZ MERIDA JACINTO	11-08-82	7.7863
***5715**	LOPEZ CARMONA MANUEL	25-08-75	8.2604	***4277**	CRUZ RIVERA PEDRO JOSE	01-02-83	7.7853
***1217**	GARCIA MACIAS MANUEL ALEJANDRO	09-10-86	8.2594	***1345**	VENTAJA GONZALEZ JAIME	16-01-90	7.7640
***8670**	VARGAS LOPEZ ROMAN	03-01-79	8.2568	***4928**	RELOBA MARTINEZ SERGIO	01-09-84	7.7545
***6417**	CABRERA CECILIA JUAN PEDRO	09-04-84	8.2538	***9110**	TURRILLO MONTE DE OCA MARCELINO	08-04-87	7.7542
***8079**	PEREZ MORENO ANTONIO JOSE	20-08-71	8.2254	***5011**	NUÑEZ LERMA JOSE MIGUEL	23-06-92	7.7494
***8217**	LOPEZ IBAÑEZ PALOMA	20-12-91	8.2024	***3667**	VILLAR RUIZ JUAN CARLOS	26-06-86	7.7465
***8527**	RODRIGUEZ FERNANDEZ BIBIANA	28-12-81	8.2022	***4592**	GIRON CEREZO INES	13-06-86	7.7428
***5771**	MUÑOZ GONZALEZ MARIA CRUZ	14-05-79	8.1941	***6893**	ZUÑIGA MORENO MARIA CRISTINA	06-11-90	7.7293
***4385**	RATIA MIRANDA ANTONIO LUIS	08-02-85	8.1933	***4698**	ARIZA GONZALEZ VALERIANO	12-03-79	7.7196
***7419**	GUERRA DEL MORAL RAFAEL	16-09-87	8.1827	***0728**	GONZALEZ AGUADEZ VERONICA	17-01-83	7.7140
***8369**	FAJARDO RODRIGUEZ MARIA TERESA	25-10-84	8.1795	***3625**	BULNES BERNAL JOSE LUIS	13-11-85	7.7120
***5483**	COBO MUÑOZ ANTONIO	21-08-88	8.1366	***2580**	HARETCHE MENDEZ MARCOS	12-04-80	7.7112
***3400**	DOBLAS RUIZ ALEJANDRO	11-09-87	8.1333	***1616**	HEREDIA JACOBE PEDRO ANTONIO	28-01-85	7.7069
***2516**	GARCIA RODRIGUEZ DESIREE	25-09-84	8.1282	***8909**	ALABANDA VALLE OSCAR	08-10-83	7.7005
***4805**	LABELLA ROMERO RAUL	17-01-86	8.1278	***2429**	GUERRERO LOPEZ DAVID	28-09-88	7.6951
***0936**	VELASCO MARIN ELENA	18-04-81	8.1249	***4973**	APARICIO LUQUE ESTEFANIA	27-01-89	7.6913
***4623**	NUÑEZ MARIN DOMINGO	16-05-70	8.1202	***3984**	RESURRECCION PEREZ MARINA	25-08-92	7.6892
***8123**	TOVAR TORRES ANABEL	09-09-87	8.1173	***2437**	PONCE RODRIGUEZ ANDRES	17-01-81	7.6865
***5688**	LOPEZ POZUELO MATILDE	20-12-85	8.1042	***0807**	FUENTES LUCAS DANIEL	27-01-84	7.6857
***0898**	BUENADICHA ESPADA CARMEN LUCIA	25-11-85	8.1033	***0767**	MARASCO VADILLO Mª VICTORIA	23-09-86	7.6666
***5962**	REYES ORTEGA ANA Mª ISABEL	19-04-87	8.0911	***8172**	GAMEZ MARQUEZ JAVIER	11-05-88	7.6550
***5654**	IGLESIAS MORON ANTONIO	18-06-75	8.0866	***4056**	MARTINEZ ALVAREZ PATRICIA	05-02-85	7.6427
***7235**	RODRIGUEZ OLMEDO JOSE MANUEL	26-06-79	8.0850	***5421**	TORRERO GOMEZ DIONISIO	19-06-88	7.6408
***3568**	MORALES VARGAS MARIA CRISTINA	29-06-87	8.0723	***9469**	MARTIN ESTEBAN RAQUEL	05-05-82	7.6386
***8304**	MARTINEZ PORTA MARTA	22-10-82	8.0714	***1152**	MORENO CAMACHO JESUS MANUEL	16-12-82	7.6121
***8777**	ORTIZ MORENO MARIA DEL MAR	29-05-81	8.0599	***2425**	SANCHEZ GONZALEZ JOSE MARIA	15-12-73	7.6116
***0511**	RUZ HEREDIA DIEGO	19-10-73	8.0586	***5094**	ALBERCA GARCIA FRANCISCO	20-10-86	7.5770
***0264**	MARTIN BARBERO ANTONIO	17-02-75	8.0541	***0161**	NIETO DE PORRES ALEJANDRO	10-09-79	7.5712
***5772**	GONZALEZ PINEL RUBEN	26-12-86	8.0536	***7257**	DONCEL FERNANDEZ NICOLAS JOSE	21-02-86	7.5577
***4256**	CARRASCO FERNANDEZ JUAN CARLOS	08-06-86	8.0533	***1771**	SANCHEZ PEREZ FRANCISCO JAVIER	26-10-80	7.5463
***5182**	RODRIGUEZ RUIZ JAVIER MAURICIO	20-03-82	8.0248	***1570**	MATIAS DELGADO JOSE MIGUEL	02-06-84	7.5410
***5350**	DOMINGUEZ MEDRANO FRANCISCO MIGUEL	10-06-75	8.0186	***9447**	RODRIGUEZ JIMENEZ JOSE LUIS	16-06-76	7.5354
***2155**	MEDINA GALLARDO ANTONIO MANUEL	03-05-85	8.0073	***8449**	FERNANDEZ VEGA MARIA DEL CARMEN	31-12-75	7.5316
***3572**	ALONSO CAMACHO PABLO JAVIER	02-02-90	8.0017	***9614**	MORILLO PEREZ ANTONIO	22-01-77	7.5294
***4129**	PORCEL GALVEZ EMILIA FERNANDA	13-02-84	8.0011	***6622**	FERNANDEZ RUIZ SAMUEL	21-07-92	7.5218
***2823**	CARREÑO VILCHES MARIA JOSE	07-08-79	7.9945	***8368**	MARTINEZ FERNANDEZ EVA	15-06-86	7.5138
***8183**	MORAL GARCIA JUAN DEL	13-02-91	7.9912	***6731**	MARTIN MIRANDA LORENA	28-08-92	7.5089
***6714**	CANO OSUNA CLODOALDO	13-08-84	7.9900	***4773**	RAMIREZ DOMINGUEZ SERGIO	12-12-75	7.5026
***8563**	MONDEJAR EXPOSITO ANGELES	11-06-84	7.9849	***1151**	DIAZ RAMOS JOSE ANTONIO	15-08-79	7.4996
***5505**	CAMPOY ORTIZ PEDRO JOSE	11-11-82	7.9766	***0487**	GARRIDO ERASO MANUEL JESUS	06-10-87	7.4921
***6491**	MURUBE MARTIN ALBERTO	30-10-85	7.9702	***2050**	DELGADO CASCO MODESTO	18-04-86	7.4912
***2247**	DELGADO GARCIA LUIS	03-08-89	7.9685	***5203**	GUERRERO BOLIVAR ALBA	14-09-89	7.4817
***1123**	ENTRENA LOPEZ ANTONIO	08-10-79	7.9658	***4384**	FUERTE CAMPOS JOSE ANDRES	07-05-86	7.4591
***5248**	ORADOR AGÜERA DAVID CRISTIAN DE	01-03-80	7.9645	***5155**	VAZQUEZ MUÑOZ GUADALUPE MARIA	10-02-88	7.4491
***6400**	VEGA LIMONES MARTA	03-12-91	7.9631	***2276**	HERRERA LORENZO ALICIA	14-02-87	7.4436
***1076**	NUÑEZ TORRES MARIA LUISA	01-10-87	7.9629	***3948**	PIÑERO VIDAL ANGELES	23-05-89	7.4427
***2073**	ALONSO SILES JESUS	18-12-91	7.9447	***3829**	FAUSTINO CAICEDO ISABEL	30-04-92	7.4232

D.N.I.	Apellidos y Nombre	Fec.Nac.	P.Global	D.N.I.	Apellidos y Nombre	Fec.Nac.	P.Global
<b>ESPECIALIDAD: EDUCACIÓN FÍSICA</b>				<b>ESPECIALIDAD: MÚSICA</b>			
***2293**	DOMINGUEZ LANDA ANA CRISTINA	14-04-88	7.4133	***1331**	MATAS FERREIRA JAIME	23-05-80	9.0124
***1084**	ROLAN MARIN JERONIMO	27-02-84	7.4115	***9346**	ROMERO GOMEZ ANA MARIA	19-12-77	8.9970
***5197**	GOMEZ CASTAÑEDA MARIA EDUVIGIS	13-06-86	7.4050	***6649**	PUNTA JAEN MANUEL	01-01-77	8.9413
***5971**	BELLIDO CEDRON JOSE MANUEL	20-12-90	7.3990	***3582**	HERRERA RODRIGUEZ ALBERTO JESUS	28-08-87	8.9147
***7045**	LOPEZ NOGALES CLARA	27-04-93	7.3899	***5305**	CARA MUÑOZ Mª MERCEDES	01-03-91	8.8976
***6834**	DE TORRES ROSA FERNANDO	21-10-93	7.3842	***9628**	FACIABEN MUÑOZ M JESUS	17-02-78	8.8933
***7221**	VARGAS VARGAS JUAN JOSE	30-10-85	7.3743	***3216**	PEREIRA GILA MIGUEL ANGEL	30-03-85	8.8604
***8101**	LOPEZ BERENGUEL EDUARDO	15-01-75	7.3635	***4133**	DOMINGUEZ PEREZ JESUS ALBERTO	14-05-86	8.8536
***9408**	GONZALEZ ROMO MARIA ELVIRA	02-10-84	7.3507	***2763**	SOLER CASTAÑO ANTONIO JESUS	07-05-91	8.8460
***3835**	OROZCO ALONSO JUAN DE LA CRUZ	31-07-89	7.3137	***5838**	MACIAS VILLARAN ALEJANDRO	20-08-85	8.8428
***2294**	ALVAREZ VINUESA JOSE LUIS	08-04-80	7.2886	***4233**	ORTIZ SERRANO ADELA	29-05-88	8.8197
***5003**	JIMENEZ BARROSO RAFAEL	31-01-85	7.2723	***2926**	GUERRERO ARROYO MARIA	10-08-87	8.8106
***4580**	LOPEZ GAMEZ IGNACIO	28-10-90	7.2629	***6992**	MARTIN SAN SABAS SONIA	28-03-83	8.8072
***7364**	MUÑOZ ARJONA CRISTOBAL	29-03-92	7.2065	***4076**	ARJONA MEDINA JULIA MARIA	12-04-89	8.7966
***4749**	GONZALEZ REYES MARIA JOSE	26-02-89	7.2038	***0119**	MORALES MUÑOZ JOSE ANTONIO	20-01-81	8.7342
***7959**	RICO FUENTES VICTOR MANUEL	25-07-82	7.1886	***7450**	MORALES VALERO PABLO	14-05-81	8.7180
***0777**	MARTINEZ RIVERO JULIAN	13-09-94	7.1685	***8680**	CINTADO CONDE CARMEN	26-05-84	8.6568
***4226**	ORTEGA MORENO ANA THAIS	21-10-87	7.1517	***0444**	MENA MENGUAL ISAAC	04-04-81	8.6471
***7043**	PINAZO HILARIO ADRIAN	08-04-88	7.1385	***5653**	GIRALDO GRANADOS PEDRO	19-08-85	8.6456
***5293**	CRUZ JIMENEZ GRACIA MARIA	22-09-94	7.1268	***3483**	RODRIGUEZ VICIANA BUZON MARIA DEL MAR	07-03-83	8.6455
***7527**	LUCAS POVEDA VERONICA	09-08-92	7.0580	***4182**	NUÑEZ MONTERDE JUANA	25-10-81	8.6262
***1451**	MUÑOZ CLAVERO RAUL	17-03-82	6.9915	***5055**	SANCHEZ TELLEZ ANA BELEN	23-01-82	8.6223
***0185**	MADERO SANCHEZ ALVARO	20-07-89	6.9846	***8230**	CAMPAÑA CASTAÑO FRANCISCA	23-05-84	8.5828
***4555**	CABEZAS ALVAREZ FRANCISCO JOSE	01-12-89	6.9167	***1401**	GONZALEZ PARRA SAIDA	01-08-86	8.5534
***7228**	JIMENEZ PEDROSA ALVARO	07-08-94	6.8599	***6021**	GOMEZ EGUSQUIZA LUIS MANUEL	22-10-81	8.5511
***2593**	PUERTAS MOLERO PILAR	01-05-92	6.8462	***0988**	ORTEGA RODRIGUEZ ROCIO	21-02-85	8.5486
***9312**	ELENA AGUILAR FRANCISCO JAVIER	23-11-89	6.8427	***9893**	VICENTE MIÑARRO ANDRES	16-01-91	8.5323
***0233**	HEREDIA ROJO JAVIER	02-01-91	6.8411	***6600**	SEPULVEDA DURAN CARMEN MARIA	04-10-92	8.5094
***8673**	TOVAR ESPINOSA VICTOR MANUEL	14-05-89	6.8036	***0154**	GARRE NAVIO MANUEL JESUS	09-01-91	8.5073
***1166**	PEREZ GIRALDEZ MARIA DEL ROSARIO	08-01-87	6.7736	***4158**	JIMENEZ SANCHEZ AMPARO	21-11-83	8.5062
***6362**	GARCIA SUAREZ JONATAN	11-07-90	6.7684	***7504**	SALAZAR REINA MARIA ANGELES	06-10-69	8.5029
***2107**	MARTINEZ ROJO ANDREA	28-11-93	6.7269	***2660**	OSMA DIAZ MONICA	05-06-85	8.4902
***9417**	CASTRO PEREZ SARA	09-01-94	6.6449	***2882**	GONZALEZ BENITEZ JAVIER	07-05-86	8.4902
***7748**	GALLARDO ORTIZ CARMEN MARIA	07-06-93	6.6347	***1633**	PASCUAL AHMED CARLA	02-10-88	8.4821
***4395**	BUJALDON RODRIGUEZ FRANCISCO MIGUEL	06-04-77	6.5779	***3338**	GARCIA PIÑERO MARIA LUISA	02-11-90	8.4739
***3380**	AGUILERA FLORES MANUEL MARTIN	06-11-78	6.5461	***4727**	DE TOLEDO VELEZ DERZUS MANUEL	13-05-80	8.4690
***5616**	MONTIJANO LINDE CARLOS	08-06-87	6.4698	***7120**	RICO PEREZ JUANA MARIA	15-01-79	8.4503
***2210**	HEVILLA MERINO ALEJANDRO	18-11-89	6.0406	***3732**	GALVEZ JIMENEZ BEATRIZ	05-02-92	8.4488
***1919**	LUCIO VILLEGAS SALCEDO MARIA LOURDES	14-04-94	6.0344	***1170**	BAENA PODADERA CARMEN MARIA	22-11-87	8.4413
***0360**	PEREZ CABEZAS DAVID	09-03-82	5.9659	***6551**	FERNANDEZ GONZALEZ ANA ISABEL	30-12-81	8.4384
***0159**	MORENO RUIZ JOAQUIN	24-07-92	5.9398	***8821**	ROMERO CASTILLO LAURA	14-08-84	8.4296
***1094**	RODRIGUEZ GIL OLGA	12-08-83	5.8294	***6610**	ESCOBAR ACEDO TERESA	07-02-87	8.3983
***5510**	ORELLANA AHUMADA MIGUEL	18-08-85	5.1464	***5256**	MARTIN GARCIA MARIA CRISTINA	02-07-89	8.3858
***6743**				***743**	VALLE GARCIA YESICA	21-05-83	8.3851
***5505**				***5505**	VERDEJO GIL NURIA	14-03-88	8.3617
***3632**	BRACHO PEREO ELENA	28-05-82	9.7934	***2509**	OJEDA JIMENEZ MARINA	30-09-89	8.3597
***5150**	RUIZ ARROYO JUAN CARLOS	26-03-79	9.5363	***2690**	GOMEZ QUINTANA RAUL	01-02-77	8.3577
***2460**	LOZANO IGLESIAS Mª PILAR	02-07-81	9.5337	***6323**	REINA LOZANO MARIA JOSE	10-07-78	8.3506
***5958**	JIMENEZ VALENZUELA TANIA	10-11-82	9.4910	***3296**	RODRIGUEZ ARAGON VERONICA	26-04-88	8.3472
***1038**	CUADROS VELA MAGDALENA	05-11-86	9.4721	***9603**	ESPEJO MORALES ANA	03-05-87	8.3419
***5770**	MAGAÑA GUERRERO FRANCISCO MANUEL	22-09-81	9.2843	***2111**	MELGAREJO RIOS ANA MARIA	13-11-73	8.3352
***1979**	INFANTES ORTIZ MARIA ELIAS	12-10-84	9.2211	***2923**	DIAZ COTAN MARIA	01-05-90	8.3327
***2716**	PEREZ LINDEZ MARIA DOLORES RAQUEL	14-06-82	9.2087	***3236**	CABRERA VAZQUEZ ANTONIO JOSE	03-10-86	8.3324
***0449**	GIRALDO JIMENEZ SEBASTIAN	15-12-85	9.2047	***0983**	NAVAS GONZALEZ LIDIA MARIA	04-05-79	8.3183
***8836**	MORA PRIMO ROCIO	06-03-87	9.2027	***8812**	LOPEZ PEREZ Mª FUENSANTA	25-02-85	8.3140
***4648**	GARCIA HUERTAS GEMA	04-07-87	9.1680	***0936**	BENAVENTE PEREZ MACARENA	04-03-84	8.3124
***8171**	MORALES MANTERO PAULA	23-02-87	9.1051	***5605**	RAMA GUERRERO ANA MARIA	29-09-88	8.2881
***8872**	PASCUAL GARCIA MARIA CLARA	31-05-82	9.0953	***5546**	EXPOSITO CUBERO MARIA GEMA	11-01-84	8.2828
***7965**	HONORATO MORA-REY MARIA DEL MAR	05-02-88	9.0683	***8656**	SOTO CASADO VICTORIA	22-03-86	8.2806
***6230**	VALLEJO PALOMO ROCIO	15-04-88	9.0320	***1642**	UREÑA RODRIGUEZ ALBERTO	15-11-77	8.2382
***4393**	MORAL PEINADO NOELIA	06-12-90	9.0254	***4942**	CORDERO CONTRERAS ALBERTO JOSE	13-02-81	8.2342

D.N.I.	Apellidos y Nombre	Fec.Nac.	P.Global	D.N.I.	Apellidos y Nombre	Fec.Nac.	P.Global
<b>ESPECIALIDAD: MÚSICA</b>				<b>ESPECIALIDAD: MÚSICA</b>			
***5163**	HERRERO MOLINA JUANA MARIA	31-10-88	8.2307	***7900**	PEREZ DE LUQUE LUIS MANUEL	23-03-86	7.8472
***1476**	ARIZA GONZALEZ MARIA ROCIO	24-07-85	8.2295	***3542**	AGUILAR MORENO BEATRIZ MARIA	21-09-88	7.8388
***0899**	BORJAS MALDONADO MANUELA	26-02-78	8.2253	***4724**	SANTOS VALDERA FRANCISCO JAVIER	01-12-68	7.8376
***9714**	PORTILLO DEL VALLE JUAN JESUS	20-11-80	8.2076	***9802**	GRACIA CLIMENT FERNANDO MARIA	02-02-69	7.8333
***0509**	PEREZ AGUILAR MARIA MAGDALENA	24-08-87	8.2019	***6817**	CASTRO ROSALES MIGUEL ANGEL	18-12-72	7.8299
***3352**	JURADO ROS ALMUDENA	04-07-86	8.2015	***1102**	MARTIN MORENO FRANCISCO JAVIER	30-09-86	7.8272
***3014**	ALVAREZ ALONSO MARIA DEL CARMEN	23-07-86	8.1977	***2679**	CAMPOS RUBIO ROCIO	23-01-84	7.8130
***2742**	ORDOÑEZ GUZMAN CRISTINA	16-05-77	8.1886	***3786**	LOPEZ TIRADO FRANCISCO JOSE	27-07-86	7.8117
***2380**	BLANES NIETO JOSE	01-12-89	8.1830	***4289**	MERINAS AMO ISABEL ROCIO	25-05-85	7.8106
***4673**	MILLA SANTIAGO FATIMA	10-07-85	8.1783	***0517**	ESPADERO BALMISA ANTONIO JESUS	23-12-83	7.7990
***3538**	HIDALGO MARQUEZ FRANCISCO MANUEL	21-02-87	8.1770	***5533**	MAURE JIMENEZ CAROLINA EMILIA	01-12-82	7.7878
***4907**	SALAS QUERO FRANCISCO JAVIER	23-11-85	8.1548	***0814**	GOMEZ RODRIGUEZ ENRIQUE	22-04-91	7.7735
***5643**	SARMIENTO SARMIENTO ANA BELEN	18-02-88	8.1544	***4464**	RUIZ PEREZ MARIA ISABEL	28-09-71	7.7651
***4245**	GAMIZ BERMUDEZ BEATRIZ	12-02-84	8.1252	***7133**	POZO FUNES NESTOR	08-03-88	7.7633
***1053**	SANCHEZ LAGARES MARIA	15-04-87	8.1195	***6865**	CABELLO PALOMINO MARIA DEL CARMEN	10-09-82	7.7605
***4326**	MENGUIANO ROMERO CRISTINA	26-07-80	8.1077	***8904**	DIAZ DIAZ DIEGO	14-11-92	7.7595
***0116**	CORDOBA CAÑIZARES JUAN MANUEL	21-12-89	8.1016	***4772**	TAGUA CABELLO PATRICIA	04-12-84	7.7544
***6355**	DEL CID RIVERA JUAN JESUS	24-12-78	8.0941	***2998**	CORDOBES MITCHELL CRISTINA	14-03-89	7.7428
***6621**	ARJONA GONZALEZ MARIA VICTORIA	26-03-89	8.0826	***3546**	VALVERDE TRIGUERO JENNIFER	12-01-88	7.7387
***2595**	CHAVES VALLE ANTONIO	09-02-78	8.0738	***9273**	CASTRO SANCHEZ ANTONIO	28-06-93	7.7227
***4360**	GARCIA BARRIO MARIA	08-03-83	8.0737	***7106**	MONTIEL CONTRERAS DAVID	30-03-91	7.7207
***1192**	MUNERA SORIANO SONIA	17-04-84	8.0666	***3290**	ESCOBAR ORTEGA CRISTINA	07-12-91	7.7199
***3658**	HIDALGO PEREZ VIRGINIA	22-10-85	8.0572	***7427**	OSUNA DIAZ CONCEPCION	14-04-88	7.7029
***8485**	CABEZA CORDOBA MARIA SANTOS	18-01-80	8.0571	***7562**	ALMORZA HIDALGO CRISTINA	04-09-83	7.6977
***0691**	MONTIEL FERNANDEZ MARIA JOSE	12-09-83	8.0524	***2929**	MILLAN JIMENEZ CRISTINA	09-04-88	7.6895
***1586**	FRIAS BLAZQUEZ ALEJANDRO	14-04-83	8.0507	***1604**	VALDIVIESO NAVARRETE CELIA	25-11-84	7.6893
***9692**	MORENO CRUZ JUANA MARIA	15-05-88	8.0482	***1567**	TERNERO ANAYA MIRIAM	22-02-90	7.6885
***0754**	ACOSTA RAYO JUAN DAVID	29-03-83	8.0445	***1132**	DELGADO EXPOSITO MARIA VICTORIA	16-12-82	7.6823
***1033**	GARCIA REYES ROCIO	03-06-84	8.0352	***1221**	ARJONA DOMINGUEZ ANTONIO	30-11-92	7.6638
***3987**	GARCIA FERNANDEZ MARIA PURIFICACION	12-11-90	8.0104	***2453**	BALLESTEROS CHAVES MACARENA	03-04-77	7.6569
***0635**	GARCIA JIMENEZ MARIA JOSE	17-05-85	7.9985	***1978**	INFANTES ORTIZ MARIA DE LOS ANGELES	13-07-83	7.6362
***7293**	MESA BEITIA MARTA CARMEN	28-08-96	7.9912	***2699**	REDAÑO LOPEZ ANGELA	27-03-86	7.6341
***5241**	BARRERA LEYTON VIOLETA	02-02-81	7.9866	***5081**	LEIVA MESA BEATRIZ	09-04-91	7.6307
***6270**	CABEZAS GARZON EVA	26-02-78	7.9822	***0661**	PICON SERRANO MYRIAM	30-05-89	7.6231
***6560**	MORENO CASTRO BELEN	17-07-80	7.9800	***9215**	SOLIER ORTEGA MANUEL	12-03-76	7.6133
***6262**	SANJUAN PARRA ANGELA MARIA	05-04-89	7.9685	***6063**	GONZALEZ CHICON LORENA	18-10-85	7.6077
***7191**	BAENA ESTRADA NURIA	29-05-86	7.9629	***3251**	SANCHEZ GARCIA SARA	06-03-88	7.5988
***3562**	CARRASCO VILLALON ALMUDENA	01-08-86	7.9572	***5059**	PUENTE HERRERA REGINA MARIA	20-06-83	7.5851
***5184**	ROSA MORALES SANCHEZ FRANCISCO DE LA	28-02-85	7.9553	***0115**	BARRIOS SANCHEZ ROCIO	01-05-83	7.5799
***2412**	MORENO ESPINOSA ARIANA	18-06-84	7.9479	***7112**	DEL ARBOL MONTORO LORENA MARIA	09-09-90	7.5714
***6761**	MORAL MATA BEATRIZ	05-07-83	7.9451	***3614**	GUTIERREZ MORENO ELISA	20-12-95	7.5704
***3432**	VALLEJO ARANDA ROSA	11-11-90	7.9238	***6896**	AVILES VELAQUEZ JOSE ANTONIO	05-03-91	7.5670
***3461**	FIGUEROBA SANCHEZ FRANCISCO JOSE	02-04-82	7.9185	***5165**	JIMENEZ ROSADO MARIOLA	18-06-78	7.5652
***9167**	HORCAS RUFIAN ELISA MARIA	11-12-85	7.9146	***9246**	BAZALO TORRES MARIA BELEN	01-05-87	7.5532
***6044**	GARCIA MORENO ANA BEATRIZ	14-06-92	7.9078	***5400**	JIMENEZ ALVAREZ CARMEN	26-12-87	7.5457
***6395**	PEÑA SANZ ANTONIO ANGEL	07-12-88	7.9026	***2328**	MANCHON ESQUIVEL MARIA	27-11-87	7.5224
***1724**	GARCIA MARTINEZ JESUS	29-12-89	7.9017	***2280**	DUARTE ABELLAN CELIA	04-10-80	7.5151
***2436**	GONZALEZ SANZ CARLA	14-04-86	7.9005	***6927**	CASTAÑO JIMENEZ MARIA	05-03-91	7.5079
***4432**	FUENTE BENITEZ JOSEFA DE LA	19-12-74	7.8881	***1436**	ARIÑO JORDAN ADOLFO	25-04-81	7.4951
***1818**	GONZALEZ ACOSTA MARTA	17-02-83	7.8864	***5039**	LAPRESTA FERNANDEZ SONSOLES	26-11-67	7.4823
***1389**	PALOMARES COBO INMACULADA	28-04-90	7.8817	***9228**	FERNANDEZ PEREZ MARIO	23-09-88	7.4806
***4813**	RODRIGUEZ IZQUIERDO JOSE MANUEL	22-12-78	7.8764	***4307**	BAENA RIVAS MARTA MARGARITA	25-09-89	7.4419
***1564**	DOBLAS GABELLA FERNANDO	10-04-78	7.8701	***3285**	LABRACA HIDALGO Mª ISABEL	29-11-89	7.4365
***3421**	JIMENEZ GOMEZ RICARDO	03-10-79	7.8655	***0800**	SANCHEZ GARCIA MARCO ANTONIO	01-07-85	7.4318
***1961**	PARRERO RODRIGUEZ DOMINGO	09-05-82	7.8609	***1595**	MARFIL RULL ROCIO	01-07-87	7.4234
***1954**	PIANELO MELENCHÓN YOLANDA	24-04-87	7.8600	***6999**	ABRIL COLON GEORGINA	23-12-92	7.4182
***1774**	GAZQUEZ FERNANDEZ CELIA AUREA	10-04-89	7.8598	***6062**	SANCHEZ GARCIA JESUS	27-07-93	7.4124
***4108**	PODADERA GARCIA PAULA	30-11-93	7.8568	***0269**	CHAMORRO DIAZ MANUEL ANGEL	23-11-81	7.4117
***6458**	LOPEZ PRIETO JOSE	15-05-79	7.8565	***5499**	LOPEZ MORALES FATIMA	18-01-93	7.4066
***6888**	MUÑOZ MARTIN CAROLINA	31-12-87	7.8520	***8467**	FERNANDEZ GUERRA MARGARITA	29-12-79	7.4066
***1060**	CRAVIOTTO ESQUINA LUIS	23-10-75	7.8498	***8324**	BERLANGA FERNANDEZ JUAN CARLOS	29-05-70	7.3998

D.N.I.	Apellidos y Nombre	Fec.Nac.	P.Global	D.N.I.	Apellidos y Nombre	Fec.Nac.	P.Global
<b>ESPECIALIDAD: MÚSICA</b>				<b>ESPECIALIDAD: PEDAGOGÍA TERAPÉUTICA</b>			
***5170**	ROJAS MUÑOZ ANGEL	30-08-89	7.3970	***9771**	FERNANDEZ AYALA MARTA	28-09-86	8.6564
***3631**	SORIANO GAGO PEDRO JESUS	27-06-85	7.3818	***4786**	BRINCAU CHAMORRO JESSICA	13-09-80	8.6542
***8495**	VAZQUEZ DELGADO SERGIO	11-05-81	7.3736	***5889**	LIGERO CARO MARIA CARMEN	02-12-83	8.6476
***5036**	PADILLA COLMENERO LAURA	31-07-90	7.3716	***0472**	RUIZ MUÑOZ ROCIO	30-01-79	8.6447
***7611**	AGUERA ROJAS FRANCISCO	15-06-84	7.3649	***2146**	CASTILLO MOLINA MARIA ANGELES	19-09-86	8.6432
***6036**	ESTERO JIMENEZ ANGEL	12-08-84	7.3610	***1562**	BAUTISTA BAREA LETICIA	05-04-79	8.6425
***3840**	GARCIA FRANCO JUAN	17-12-90	7.3600	***9854**	PEREZ CASTRO EVA MARIA	19-09-84	8.6176
***7478**	LOPEZ SANTIAGO LYDIA	25-11-92	7.3561	***1484**	ROMERO GARCIA NATALIA	23-10-81	8.6057
***3662**	GALLEGO FERNANDEZ CRISTINA DEL PILAR	17-04-89	7.3444	***6645**	ROMEO BERNABE MARIA BELEN	30-08-75	8.6028
***8844**	CASTRO MUÑOZ SONIA	21-02-92	7.3166	***8872**	GUJJO BENITEZ VICTORIA EUGENIA	23-09-74	8.5985
***8273**	CORTES PUERTAS TANIA ANDREA	16-06-90	7.3061	***0064**	REMUJO ORTIZ MARIA DEL CARMEN	04-11-83	8.5793
***2398**	ORTEGA MOLINERO ELSA MARIA	27-07-90	7.3028	***2752**	RIOS TORRES FRANCISCA LORENA	02-04-79	8.5650
***7032**	VALDES RODRIGUEZ CRISTINA MARIA	12-09-85	7.2827	***9270**	OLIVER LOPEZ TERESA	21-09-76	8.5630
***3651**	SANCHEZ SOLA CAROLINA	07-11-81	7.2805	***5062**	GUJARRO CASTRO YESICA	27-05-89	8.5346
***2469**	VARGAS GARCIA JOSE JULIO	06-04-90	7.2632	***8859**	CAÑETE SANCHEZ SALVADOR	19-10-76	8.5131
***9328**	SANCHEZ GAMEZ Mª CARMEN	24-08-86	7.2237	***8899**	HORNERO ALVAREZ NAZARET NEREA	16-03-85	8.4943
***5619**	GARCIA MUÑOZ INMACULADA	15-06-88	7.1979	***5646**	RAMIREZ COBO LOURDES	19-04-89	8.4829
***5179**	DE TORO RUIZ SARA	09-03-84	7.1792	***1841**	PASTOR MARIN MARIA DEL MAR	24-03-81	8.4462
***8160**	CAÑO LUMERA ALEJO	24-07-86	7.1632	***0201**	RUIZ REINA ANA ISABEL	11-10-80	8.4373
***9549**	NAVARRETE VALDIVIESO GENMA	15-05-94	7.1607	***2300**	BENJUMEA PEREZ ROCIO	21-06-80	8.4339
***0547**	LOPEZ SANDOVAL LAURA MARIA	20-01-82	7.1599	***0744**	NACIMIENTO RODRIGUEZ LYDIA	04-11-88	8.4171
***4745**	FRELUJO MOYANO MARIA MACARENA	28-05-92	7.1472	***6196**	PARRILLA RIOS AGUAS SANTAS	04-01-76	8.4132
***5914**	LOZA GOMEZ ANTONIO ALBERTO	16-06-86	7.1234	***1474**	CARREIRA MAYORGAS MARIA ELISABET	24-12-91	8.4123
***4766**	PALACIOS PALACIOS JESUS	17-06-88	7.1133	***1003**	DAZ ROMERO MARIA	06-08-90	8.4120
***1200**	GARCIA MORALES ALEJANDRO	22-04-88	7.1079	***2862**	DEL VALLE SANCHEZ MANUELA	12-01-81	8.4087
***7487**	EXPOSITO RODRIGUEZ NATALIA	23-09-92	7.1072	***2590**	REVES LECHUGA ROSALIA ESTHER	16-02-81	8.3269
***9635**	ACIEN RODRIGUEZ VANESA	03-05-85	7.0699	***4047**	MARTINEZ LOPEZ ALBA MARIA	14-10-90	8.3177
***2567**	NUÑO VARGAS JUANA MARIA	01-06-81	7.0427	***4187**	RUIZ MALDONADO MARIA BEATRIZ	26-03-91	8.3033
***3837**	MARIN CONTRERAS CRISTINA	23-08-85	7.0276	***7239**	DAZ CRUJERA MARIA DEL CARMEN	03-11-83	8.2962
***2406**	DOMINGUEZ NAVARRO PAULA	06-10-90	6.9832	***7076**	DELGADO VAL PAULA	25-02-82	8.2940
***4539**	FUENTES ESTEPA BEATRIZ	05-12-83	6.9675	***6986**	MUÑOZ GARCIA ANA	28-03-82	8.2900
***7579**	PLAZA RODRIGUEZ VICTOR JESUS	20-06-95	6.9175	***4785**	JURADO PERALVO CARMEN MARIA	21-04-79	8.2892
***5554**	RUIZ MENDOZA FATIMA	12-01-88	6.9083	***0724**	ARRABAL SANCHEZ ESTHER	26-10-83	8.2861
***6816**	HENARES LUQUE GLORIA	11-06-96	5.6797	***6337**	PUENTE COCA VANESA	25-03-86	8.2830
<b>ESPECIALIDAD: PEDAGOGÍA TERAPÉUTICA</b>				<b>ESPECIALIDAD: PEDAGOGÍA TERAPÉUTICA</b>			
***1800**	TORRES GONZALEZ MAITE	12-05-84	9.5424	***1830**	MARFIL CUEVAS LORENA	17-08-81	8.2671
***5594**	FERNANDEZ BUCIEGAS CRISTINA	08-08-86	9.4776	***8836**	ARIAS GIL JENIFER	17-08-88	8.2629
***8133**	RUIZ AHMED YASMINA MARIA	11-05-81	9.4110	***7974**	LOPEZ PRADA ROSA MARIA	17-04-87	8.2590
***4422**	JIMENEZ ATALAYA ALMUDENA	15-05-80	9.3358	***8757**	CUARTERO HORCAJADA JUANA ISABEL	05-04-85	8.2573
***5573**	MATEO MARTIN CARMEN MARIA	29-09-81	9.3291	***4386**	GILABERT GUERRERO BEATRIZ	08-05-82	8.2549
***3612**	GARCIA DIAZ MARIA DEL CARMEN	07-10-82	9.2838	***3495**	ESTEBAN ROLDAN ENCARNACION	02-08-91	8.2540
***3297**	BALSERA BARRAGAN BEGOÑA	04-04-81	9.2514	***4626**	ALONSO MEDINA HECTOR	14-05-84	8.2436
***5855**	HERNANDEZ BELLO MIGUEL	21-03-80	9.1739	***8096**	GAMERO MEDINA JUAN JOSE	13-02-81	8.2362
***4968**	JODAR CORRAL FRANCISCO JAVIER	29-06-79	9.1125	***1453**	BURGOS NEGRI CRISTINA CONCEPCION	30-06-87	8.2230
***6949**	MEGIAS TORRES MARIA DEL MAR	06-11-84	9.0093	***4728**	GARCIA MARTIN MARIA DEL MAR	30-10-76	8.2110
***9049**	BOZA GARCIA LOURDES	20-02-79	8.9981	***5673**	MARIN MIRANDA DAVID	09-01-80	8.2066
***3999**	DELGADO TEJERO ROSA MARIA	31-07-83	8.9942	***7955**	PORTILLO RUBIALES JUAN JESUS	09-02-91	8.2021
***9621**	CALVO SEDANO NADIA MARIA	22-11-83	8.9473	***2354**	MARTIN JEREZ CARLOS	19-06-84	8.1825
***6923**	FERNANDEZ RUBENS AMANDA MARIA	21-02-88	8.9129	***3865**	GUZMAN MORENO MARIA	09-09-84	8.1701
***8599**	MARTIN ARENAS CARMEN MARIA	28-08-80	8.8908	***4505**	GARCIA VEGA FRANCISCA	11-03-82	8.1670
***1438**	RUIZ ENCISO MARIA JOSE	05-01-85	8.8257	***5868**	SOLAS SANTAELLA SOFIA	12-03-76	8.1606
***8001**	CAMPOS CASTILLA LUCIA	26-05-90	8.8051	***4813**	ROBLES GOMEZ MIRIAM	17-02-85	8.1407
***1646**	CASTRO MUÑOZ EMILIA	19-06-80	8.7801	***3253**	RIVERO GUERRERO MARIA	20-09-87	8.1277
***2099**	BAEZ NUÑEZ REYES	20-04-73	8.7330	***1692**	GARCIA VILCHEZ RAQUEL	16-05-86	8.1277
***8012**	BEDOYA CARILLO INMACULADA	27-02-86	8.7205	***2299**	RUEDA GONZALEZ ANA ISABEL	23-10-76	8.1257
***6306**	VALDIVIA MARTINEZ MARIA JESUS	14-11-80	8.7120	***2760**	LASTRE PEREZ CANDIDA	15-02-68	8.1228
***5046**	COLETO GARCIA JUANA	22-04-81	8.7000	***0326**	GODOY LORITE FRANCISCA	13-04-80	8.1175
***8090**	CASTRO HIDALGO MARIA ANGELES	24-02-73	8.6825	***9583**	ROJAS GARCIA MARIA JESUS	13-11-90	8.1171
***3459**	PEREZ BARTHELEMY ENRIQUE	03-12-79	8.6660	***1310**	HERNANDEZ SANCHEZ NOELIA	17-03-83	8.1096
***3576**	VELA ROMERO JOSE ANTONIO	02-05-87	8.6588	***6389**	HERNANDEZ JURADO IRINA VANESA	29-06-80	8.1087
				***6387**	LUQUE OLIVA Mª CARMEN	13-07-76	8.1062
				***6902**	CARMONA OCETE DANIEL	26-08-91	8.0838

D.N.I.	Apellidos y Nombre	Fec.Nac.	P.Global	D.N.I.	Apellidos y Nombre	Fec.Nac.	P.Global
<b>ESPECIALIDAD: PEDAGOGÍA TERAPÉUTICA</b>				<b>ESPECIALIDAD: PEDAGOGÍA TERAPÉUTICA</b>			
***1372**	GARCIA MORATALLA TERESA	24-03-80	8.0710	***7151**	FRANCO SANCHEZ MARINA	12-03-92	7.7213
***3005**	MAYORGA GARCIA ROCIO	09-10-87	8.0644	***2965**	LARA GUARDIA GRACIA NACARE	20-07-90	7.7176
***4830**	CHAMORRO MOHEDA MARIA DEL CARMEN	25-11-69	8.0600	***6673**	PEREZ ROMERO MARIA ROSARIO	04-07-83	7.7160
***8465**	MATA MACHADO ESTHER MARIA	21-08-78	8.0505	***1065**	HALCON MELLADO LORENA	02-03-93	7.7058
***2992**	NAVARRO SANCHEZ MARIA JESUS	30-04-83	8.0431	***9564**	LINERO QUESADA ANTONIA	17-12-77	7.7023
***7881**	LUGO PAEZ ISABEL ANGELES	14-07-77	8.0274	***4145**	AROCA CORDERO SARA MERCEDES	21-02-79	7.6999
***6262**	FUENTES AVILA CARMEN BELEN	25-10-74	8.0239	***4851**	BARRIO SERRANO ISABEL MARIA	20-10-88	7.6962
***1320**	BENITO VALDERAS MONICA	17-12-78	8.0185	***4814**	LOPEZ UREÑA LUCIA	21-03-89	7.6951
***4162**	HERNICA BENITEZ ANA ISABEL	02-10-85	8.0137	***8561**	CRESPIN DIAZ ANA BELEN	25-10-87	7.6932
***2055**	HERNANDEZ MARTIN-MORE MARTA	16-12-80	8.0066	***2208**	MUÑOZ PARDO TAMARA	24-12-85	7.6891
***6423**	LEONIS OCAÑA ANTONIO JESUS	22-07-82	7.9951	***5960**	BERMEJO PLAZUELO ANA MARIA	23-01-86	7.6876
***5477**	MENDOZA ANTEQUERA ROCIO	19-05-84	7.9911	***7711**	SERRANO TERRON CONCEPCION	21-10-80	7.6863
***7446**	TAPIADOR VACAS LUCIA MARIA	05-12-84	7.9877	***9115**	VILA BOZA ELENA	22-03-89	7.6766
***5258**	RODRIGUEZ ROMERO RAQUEL	01-10-77	7.9811	***4201**	CUESTA VAZQUEZ BEATRIZ	22-07-91	7.6755
***4688**	BAENA DONCEL CONSUELO	17-05-86	7.9795	***2191**	LAZCANO LABIANO ANA	03-11-92	7.6736
***4205**	CAÑAS CAÑAS PIEDAD	14-07-74	7.9759	***9352**	PASTORINO MELLADO Mª JOSE	14-07-83	7.6733
***8866**	JIMENEZ RAMIREZ SARA	30-06-92	7.9744	***0175**	OBRA GRANERO EVA MARIA	26-04-94	7.6701
***7935**	MORENO MANZANARES ANA MARIA	06-03-92	7.9660	***3625**	CUESTA VAZQUEZ BEATRIZ	24-09-90	7.6687
***8132**	PEREZ PEREZ JENNYFER	22-02-79	7.9625	***3935**	CARRION CAMPOS LORENZO	11-11-80	7.6648
***2512**	GALLARDO BURGOS CRISTINA	07-12-79	7.9467	***8389**	SANCHEZ MORENO JOSE MARIA	08-03-87	7.6595
***4107**	PICHARDO SANCHEZ-MATAMOROS BEATRIZ	30-09-88	7.9419	***6118**	GAMERO JIMENEZ ALVARO	22-10-78	7.6572
***4684**	GARCIA JURADO ASCENSION	08-03-77	7.9357	***7945**	CUEVAS VALENZUELA DANIEL	12-07-93	7.6552
***2361**	ANDRADA VERA GEMA	26-10-88	7.9313	***6628**	ROMERO PEREZ EVA MARIA	18-07-76	7.6541
***1229**	PEREZ CONTRERAS CRISTINA	07-03-79	7.9237	***0682**	ARCHILLA CARDENAS ANA ROSA	04-09-91	7.6512
***5816**	CANO CRUZ LORENA	23-09-81	7.9099	***8732**	HERNANDEZ BENAVIDES MARIA TERESA	17-10-83	7.6474
***2354**	MUÑOZ RIVERA JESSICA MARIA	28-04-84	7.9005	***6791**	CARVIA BARO SARA	22-01-82	7.6376
***7922**	GARCIA PEREZ VERONICA	15-12-85	7.8943	***8636**	PEREZ ORTOLA NOELIA	20-02-77	7.6356
***1362**	MORALES RODRIGUEZ MARTA	03-04-88	7.8848	***1604**	GALVEZ CAMPAÑA IRENE	20-09-88	7.6345
***0536**	GALAN AVILA CINTA MARIA	05-02-91	7.8835	***6003**	ORTEGA MARTIN SILVIA	20-03-93	7.6291
***9060**	SERVANDO OLMO INMACULADA	01-11-90	7.8779	***2349**	RUIZ VAZQUEZ VERONICA	06-11-83	7.6260
***0356**	MARTINEZ MARTOS MELANIA	21-06-91	7.8767	***3975**	JIMENEZ SANCHEZ MIGUEL	21-05-90	7.6249
***6621**	GARCIA PADILLA VICTORIA	17-02-86	7.8697	***3278**	NAVARRO LOPEZ ANA ISABEL	09-10-87	7.6128
***9693**	ROSALES SANCHEZ ESTEFANIA	30-05-81	7.8671	***9473**	SAURA LORENTE MARIA DEL MAR	10-01-77	7.6124
***3338**	ROMERO LUNA ESTEFANIA	17-06-88	7.8471	***6352**	ROSALES DIAZ VERONICA	20-08-85	7.6079
***2893**	GONGORA GARCIA JOSE ANTONIO	16-09-79	7.8387	***0863**	PEREZ ASENSIO ISABEL MARIA	26-01-83	7.6048
***5575**	PEDRERO CEBALLOS MARIA ROSA	03-12-78	7.8253	***8719**	CAÑETE MONTORO CRISTINA	20-03-91	7.6028
***4184**	GARCIA MOLERO ZORAIDA	18-10-91	7.8247	***7685**	JIMENEZ PULIDO ESTEFANIA BEGOÑA	13-06-88	7.5995
***7690**	REYES BERTOS MARIA JOSE	22-06-80	7.8212	***2771**	MENCHON BASTIDA MARIA DEL CARMEN	14-06-76	7.5910
***6128**	PEREZ AGUILAR MARIA JOSE	21-01-81	7.8105	***3361**	PERRALES RAMET GERMAN	11-08-92	7.5881
***0529**	ALVAREZ ARROYO DOLORES	20-01-86	7.8074	***1183**	CASTILLO TORVISCO ROSA ANA	02-04-89	7.5860
***7753**	CRUCES RODRIGUEZ MARIA DEL CARMEN	27-12-70	7.8065	***3881**	GARCIA LUJAN MARIA JESUS	22-11-84	7.5773
***2935**	CARDENETE CORPAS IRENE	11-02-85	7.8002	***0785**	CAMPANARIO PEREZ MARIA DEL CASTILLO	08-06-82	7.5751
***6569**	AVILA MARTIN MARIA DOLORES	02-03-83	7.7927	***4889**	DOMENECH RAMOS EVA	27-10-94	7.5618
***2609**	SANCHEZ CARRION EVA	19-09-88	7.7762	***5213**	CARRION GUIJARRO FRANCISCA	29-10-80	7.5597
***1077**	DIAZ MARQUEZ MARIA DESIREE	08-08-83	7.7755	***7288**	ALFONSO ESCRIBANO MARIA VICTORIA	02-03-86	7.5588
***2285**	MARTINEZ YELAMOS MARIA	09-02-87	7.7734	***6827**	JIMENEZ JURADO ROSA	12-04-83	7.5517
***3741**	ARMAYONES GRACIA MARIA	16-05-90	7.7729	***0157**	BARROSO COLLADOS DOLORES	16-07-79	7.5476
***5508**	GALA GUILLEN ALBERTO	12-04-90	7.7727	***0475**	RAMIREZ MAZZILLI SUSANA	10-11-74	7.5469
***9548**	ESCALONA NIETO FRANCISCO JAVIER	22-08-75	7.7715	***5786**	MONTERROSO CHAVES ANTONIA	26-09-91	7.5453
***8555**	URDIALES MARIN IRENE MARIA	26-03-86	7.7656	***2241**	ARJONA FUENTES TERESA	26-11-68	7.5384
***2196**	LOZANO AREVALO MARIA JOSE	24-07-78	7.7613	***0798**	GARCIA REYES OLGA	27-05-89	7.5367
***6856**	GONZALEZ JIMENO VERONICA	07-05-83	7.7593	***6524**	CENIT AGUILAR ALBA	09-03-88	7.5347
***6204**	PALOMINO MALDONADO LAURA	30-10-86	7.7588	***9001**	GORDO MORENO RAQUEL	20-05-76	7.5323
***7144**	MARTINEZ GUEROLA LAURA	02-01-87	7.7587	***2912**	GONZALEZ CHAMORRO ALICIA	14-09-83	7.5318
***3125**	CUBERO ROMERO CRISTINA	03-07-89	7.7555	***5823**	MORENO GUERRERO SOFIA	06-07-86	7.5262
***1760**	CINTRANO TROYANO NURIA RAQUEL	08-03-70	7.7516	***5640**	MARTINEZ ROS VICTORIA	10-07-78	7.5248
***6801**	ZARZUELA ROMO VICTORIA	11-09-85	7.7452	***5694**	FENECH TORRES PAULA	13-04-94	7.5206
***1333**	FERRER MILLAN ANA ISABEL	25-05-80	7.7361	***9632**	BARQUERO RODRIGUEZ MARIA DEL CARMEN	08-05-82	7.5134
***0792**	NAVARRO LOPEZ MARIA ENCARNACION	09-02-84	7.7322	***4310**	CARO LUQUE VERONICA	11-03-88	7.5127
***2983**	GONZALEZ CERECEDA NATALIA	11-01-90	7.7258	***7994**	POSADA BANDRES SARA	11-01-80	7.5121
***1052**	BORRAS RODRIGUEZ ROCIO	19-06-88	7.7245	***4329**	NAVARRO NIETO SOFIA	26-01-76	7.5091

D.N.I.	Apellidos y Nombre	Fec.Nac.	P.Global	D.N.I.	Apellidos y Nombre	Fec.Nac.	P.Global
<b>ESPECIALIDAD: PEDAGOGÍA TERAPÉUTICA</b>				<b>ESPECIALIDAD: PEDAGOGÍA TERAPÉUTICA</b>			
***3377**	CAPILLA CINTADO JARA MARIA	18-08-83	7.5020	***7901**	MAQUEDA MAYORGA LAURA	23-08-91	7.2765
***0198**	HIDALGO RONCERO ISABEL	28-09-91	7.4991	***6226**	MORENTE MARTINEZ MARIA PAZ	21-01-86	7.2742
***1162**	RAMA GALAN SARA MARIA	04-07-84	7.4976	***2964**	BARRIOS SUANO ANA	19-11-90	7.2729
***6003**	CUCHARNO MARTIN LAURA	30-01-81	7.4958	***8327**	MARTINEZ RUIZ RAQUEL	20-02-85	7.2697
***2911**	TIRADO FERNANDEZ DE PEÑARANDA CRISTINA	04-01-94	7.4869	***6014**	GOMEZ GOMEZ MARIA ISABEL	15-11-86	7.2530
***3639**	MELLADO MARQUEZ IRENE	03-07-87	7.4849	***2096**	LOSADA ROJAS SARA	18-03-84	7.2462
***6193**	BOXO RUIZ MARIA	04-02-81	7.4812	***1741**	ZAKARIAN URUSIAN MILENA	30-01-91	7.2460
***9395**	PAEZ RODRIGUEZ ARANZAZU	17-07-82	7.4798	***2314**	NAVARTA MARTIN CRISTINA	04-03-84	7.2448
***7019**	SANCHEZ PEREZ NURIA	11-12-80	7.4790	***0713**	GUILLEN GORDO GLORIA	14-06-85	7.2381
***3836**	ROMAN ANDUJAR MARINA ALEXANDRA	17-09-89	7.4780	***9266**	MORAL AMUEDO ANTONIO	01-05-77	7.2248
***5751**	UNICA FERNANDEZ MARIA DEL AMOR	07-08-73	7.4737	***1320**	PEREZ RECUERO MARIA DEL ROCIO	06-04-90	7.2188
***1397**	RUIZ MORALES CRISTINA	03-02-87	7.4683	***0188**	MUÑOZ BERNAL INMACULADA	08-12-80	7.2183
***9353**	CARRASCO MURILLO MARTA	24-05-91	7.4673	***7070**	FERNANDEZ RODRIGUEZ ANTONIO ALBERTO	23-08-90	7.2150
***5156**	NAVARRO ESPEJO ANGELA	11-07-91	7.4651	***0977**	BORREGO GOMEZ ANA BELEN	09-02-84	7.2137
***8356**	RUIZ DEL RIO CRISTINA	16-06-86	7.4550	***6894**	GUERRERO CRUCES ESTEFANIA	03-02-87	7.2121
***1783**	JIMENEZ MEDINA ANA BELLA	22-06-90	7.4518	***3913**	JIMENEZ GOMEZ ALMUDENA	13-01-91	7.2045
***6121**	CARRILLO FUERTES MARIA MILAGROSA	17-10-79	7.4474	***3183**	MORILLAS GAMARRA LUIS MIGUEL	06-05-83	7.2024
***7167**	CARMONA ORTI RAQUEL	14-03-80	7.4471	***9220**	GIRALDEZ RODRIGUEZ LUCIA	12-11-91	7.1990
***8883**	GONZALEZ CRESPO MARIA	25-03-90	7.4430	***5722**	AZPEITIA MUÑOZ MARTA	07-11-85	7.1986
***3712**	CABANA REINA ISABEL MARIA	09-09-88	7.4413	***7208**	FERNANDEZ MUÑOZ RAUL	24-12-82	7.1849
***6559**	PINEL CASTILLA MONICA	27-06-79	7.4391	***7192**	MARIN JIMENEZ ANGELA MARIA	28-09-90	7.1775
***5280**	JURADO ZUÑIGA IGNACIO	20-01-80	7.4335	***9580**	MIRAS MENDEZ MARIA DE LOS ANGELES	22-09-91	7.1694
***7868**	OUKICHEN BOULOUJZ SAKINA	05-09-74	7.4247	***2443**	PALANCO RAMOS ROSA MARIA	24-10-76	7.1660
***4468**	MARTINEZ ASTORGA SONIA	05-09-86	7.4187	***4870**	GONZALEZ ANDRADA MARIA JOSE	10-07-90	7.1633
***6024**	RAMIREZ ZAMORA MARINA	13-10-91	7.4166	***5482**	GOMEZ PAVON MONICA DE JESUS	20-04-93	7.1584
***4315**	GONZALEZ GOMEZ GRACIA MARIA	06-01-90	7.4138	***5477**	JIMENEZ RUIZ MARIA INES	29-12-89	7.1557
***2084**	RUIZ DURAN LEDA	18-05-78	7.4130	***6935**	VALVERDE MORALES MERCEDES	26-10-93	7.1532
***5541**	GARCIA JIMENEZ RAQUEL	16-03-78	7.4123	***8711**	MARTIN ALVAREZ CELIA	23-06-86	7.1522
***0799**	PARADA GALINDO JUAN JOSE	15-10-92	7.4103	***7072**	GRANDE HERRERA ALEJANDRA	07-02-93	7.1520
***5675**	CABALLERO INFANTES MARIA	28-06-87	7.4077	***1480**	CHAVES EGEA LAURA	16-09-87	7.1519
***4077**	TAMAYO SANCHEZ MIGUEL JOSE	03-05-90	7.4023	***2827**	GARCIA VALDECASAS LA TORRE FUENSANTA	09-04-91	7.1517
***0763**	MARQUEZ GARCIA M DEL ARA	25-05-86	7.4011	***6077**	NOGUEROLES HERNANDEZ TERESITA DE JESUS	04-05-83	7.1491
***1421**	PEREZ MONTES DOLORES	19-06-71	7.3889	***9419**	ALFARO BLANCO ELENA	18-11-93	7.1489
***4460**	GARCIA GUTIERREZ ROSA Mª	19-12-85	7.3810	***7304**	LEAL GRANADOS NURIA	15-01-81	7.1429
***1725**	REYES LINARES ELENA	22-05-95	7.3725	***3719**	INFANTE NEVADO ROSA MARIA	17-08-77	7.1409
***1029**	OSUNA FERNANDEZ MIRIAM REYES	13-11-92	7.3695	***6371**	MOYA GONZALEZ GUADALUPE	25-04-88	7.1403
***8373**	MAJAN DIAZ CARLOTA	15-03-89	7.3695	***3877**	ANGEL FERREIRA BEATRIZ	19-01-91	7.1361
***2453**	PORTILLO SUAREZ SERAFIN	21-12-82	7.3669	***7777**	ORTIZ LAGUNA MARTA DEL CARMEN	01-11-93	7.1297
***0364**	LOSADA RODRIGUEZ GLORIA PASTORA	01-04-91	7.3640	***0707**	FERRIA RASTROJO RAUL	06-06-78	7.1278
***0571**	IGLESIAS RODRIGUEZ GADEA	19-11-82	7.3625	***0866**	HUERTAS LOPEZ DANIEL	08-08-90	7.1236
***4513**	LOBATO ANGULO SARAI	19-09-90	7.3573	***1987**	BERMUDEZ JIMENEZ MARIA SABINA	19-09-91	7.1223
***0560**	VELAZQUEZ MONTIEL MARTA	25-10-82	7.3518	***9027**	LUQUE DE DIOS SARA MARIA	12-01-88	7.1170
***8858**	MOTA ARSUAGA MARIA SALUD DE LA	15-09-79	7.3506	***4362**	MARQUEZ QUIDIELLO INMACULADA	29-06-88	7.1139
***0763**	GOMEZ LARA MARIA ARACELI	14-05-84	7.3473	***3979**	ANDRADE GUTIERREZ ALICIA	20-02-80	7.1090
***5222**	MEZA RAMIREZ YURI ELVIRA	29-08-69	7.3395	***3561**	REQUENA PRIETO ANA	04-03-87	7.0988
***4159**	FERNANDEZ CARRASCO ALICIA	19-07-91	7.3384	***3883**	FERNANDEZ RODRIGUEZ JUDIT MARIA	21-02-94	7.0987
***2827**	PINEDA PEREZ ELENA	02-10-88	7.3348	***2103**	RUBIO REAL CARMEN MARIA	25-06-93	7.0983
***7373**	GONZALEZ PLANET SARA	09-02-92	7.3252	***6775**	ALMAGRO BARRIGA LAURA	03-08-88	7.0976
***9471**	JIMENEZ GARCIA MARIA	06-06-93	7.3245	***7358**	CANO PADILLA BELEN	17-04-72	7.0957
***3740**	RODRIGUEZ ENRIQUEZ ALBA	12-12-91	7.3239	***3381**	MONTORO SANCHEZ CARMEN MARIA	26-05-93	7.0784
***1857**	CAMERO VAZQUEZ CARMEN	02-02-81	7.3203	***7336**	GUTIERREZ CUENCA MARIA DOLORES	13-08-83	7.0773
***1912**	DOMINGUEZ TORRES MARIA DEL PILAR	11-05-81	7.3158	***6016**	DIAZ CORPAS MARIA BELEN	17-05-88	7.0749
***4237**	FUSTER AYAS PALOMA	25-12-91	7.3100	***2751**	RAMIREZ ARCO FRANCISCA	08-05-91	7.0734
***4291**	VEREDAS MILLAN VIOLETA	23-08-83	7.3085	***9999**	SORIANO CABEZA EUGENIA	08-02-89	7.0720
***7826**	FUENTES EXTREMERA MARTA CARMEN	26-04-94	7.3040	***4250**	MEDINA MARTINEZ PATRICIA	15-09-92	7.0655
***0899**	MUÑOZ MARQUEZ SUSANA	06-11-84	7.3027	***0730**	GUERRERO GARCIA MARIA TERESA	11-01-78	7.0630
***6888**	PACHECO ALMIRON VERONICA MARIA	28-08-93	7.2981	***1397**	GONZALEZ CAMACHO ANA	21-06-85	7.0536
***0221**	CANTARERO MUÑOZ BEATRIZ	13-05-90	7.2978	***4526**	CARCAMO GUTIERREZ PATRICIA MARIA	14-09-84	7.0505
***5857**	GONZALEZ BARRERA ROSARIO	15-06-82	7.2901	***8850**	TRIGUEROS ROMERO MARIA	17-07-88	7.0380
***3561**	MONTES CATEDRA ESTHER	29-01-85	7.2846	***4366**	OCHOA ROMERO RAQUEL	03-05-80	7.0296
***1093**	MARTINEZ BARTOLOME MARIA ISABEL	03-12-83	7.2766	***6940**	COLMENERO MARTINEZ SARA	03-05-90	7.0287

D.N.I.	Apellidos y Nombre	Fec.Nac.	P.Global	D.N.I.	Apellidos y Nombre	Fec.Nac.	P.Global
<b>ESPECIALIDAD: PEDAGOGÍA TERAPÉUTICA</b>				<b>ESPECIALIDAD: PEDAGOGÍA TERAPÉUTICA</b>			
***2842**	TORRES CHACON PATRICIA	14-03-91	7.0247	***4322**	PUIG SANCHEZ MONICA	26-08-84	6.7168
***2038**	MARTINEZ PUTT SANDRA MARTINA	14-09-76	7.0231	***6553**	DIAZ GONZALEZ AIDA	12-09-92	6.7104
***2869**	CARRASCO PAJUELO JOSEFA	01-04-83	7.0219	***2499**	LAGO GOMEZ LAURA	23-10-91	6.6952
***5183**	LAO LARA CARMEN MARIA	18-09-87	7.0176	***0646**	DIAZ ALVAREZ MARIA JOSE	10-02-84	6.6832
***9145**	BALBUENA GONZALEZ MANUEL JESUS	10-02-91	7.0155	***8349**	MARQUEZ GOMEZ MARIA	12-09-88	6.6823
***1894**	LEAL RAMIREZ LORENA	02-09-79	7.0065	***9001**	POZO SANCHEZ Mª DEL MAR	24-03-80	6.6801
***3378**	MEDINA GARCIA ALMUDENA	20-06-83	7.0062	***6760**	ORTIZ HERRERA SANDRA	15-08-72	6.6706
***1641**	CHAMIZO GARRIDO IRENE	05-09-85	6.9952	***8585**	BAILON PUERTAS MARIA DEL CARMEN	28-05-85	6.6572
***0010**	MUÑOZ CASTRO MARIA DEL PILAR	18-07-88	6.9909	***2067**	SEVILLA MORENO ANDREA	16-06-92	6.6554
***6937**	CONTRERAS SANCHEZ ALMUDENA	11-03-92	6.9858	***9869**	GUTIERREZ-RAVE PEREDA MARIA TERESA	13-02-88	6.6520
***6643**	COMINO PADILLA IRENE	29-07-79	6.9847	***8180**	RIVERO MARTINEZ CRISTINA	20-12-91	6.6516
***2420**	TOSCANO MADRID Mª DEL ROSARIO	30-11-78	6.9844	***8667**	DOMINGUEZ PAEZ ROCIO	21-10-90	6.6343
***5254**	PARRADO VILLEGAS SUSANA	25-09-77	6.9737	***4898**	CASARES ALARCON BEATRIZ	15-07-85	6.6318
***7440**	VALENZUELA VELA JUDIT	30-07-88	6.9729	***5466**	GARCIA SUAREZ MARIA	12-05-92	6.6210
***3092**	FLORES RODRIGUEZ NURIA	08-09-94	6.9532	***4410**	SANDIA SOTO PATRICIA	29-05-82	6.6008
***0984**	GARCIA GUTIERREZ ENCARNACION	31-12-82	6.9398	***8276**	SERRANO MEDINA ROCIO DEL PILAR	05-04-85	6.5826
***1645**	CAMACHO DIAZ CRISTINA	25-08-87	6.9350	***4191**	LOPEZ SANCHEZ CRISTINA	28-11-85	6.5803
***0658**	MARTINEZ SERRANO CARMEN	29-11-92	6.9291	***6614**	DIAZ HINOJOSA MARGARITA	17-01-73	6.5774
***7117**	MARTIN ORTEGA JOSE MIGUEL	26-09-72	6.9274	***2894**	FRANCO LOPEZ ANABELLE ROCIO	09-06-92	6.5569
***8997**	GARCIA LOZANO CRISTINA	05-05-82	6.9237	***8500**	CAMPOS MEDINA MARIA JESUS	23-11-93	6.5551
***5891**	CEBRIAN MARTINEZ MARIA DEL CARMEN	21-02-91	6.9235	***0593**	TARDIO DE LA CRUZ MARIA DEL ROSARIO	07-12-92	6.5381
***1307**	NIETO RUIZ MARTA	21-08-94	6.9195	***4212**	GOMEZ TAMAYO ISABEL	29-06-89	6.5341
***0970**	JIMENEZ DUQUE TANIA	28-05-82	6.9175	***3177**	ALONSO CALVENTE MARIA DE LA CINTA	15-08-81	6.5224
***4182**	RAMOS SANCHEZ APOLONIA	08-06-90	6.9174	***5146**	LAVADO MUÑOZ CLAUDIA MARIA	14-07-87	6.5215
***1245**	RODRIGUEZ LOPEZ FRANCISCO JESUS	29-06-87	6.9171	***4323**	HERNANDEZ RASTROJO MARIA PILAR	13-08-79	6.5164
***4128**	CHEUNG GALLARDO MINGMAY ANAIS	07-09-92	6.9162	***9266**	ROMERO NOGALES THANIA	05-02-81	6.4944
***2834**	LABELLA MARQUEZ MARIA ROSARIO	22-04-82	6.9067	***8510**	ORTEGA RAMAL IRENE	05-07-86	6.4936
***1597**	MARTINEZ URBINA MARIA ANGELES	08-07-77	6.9044	***4203**	ARANDA SANTOS CRISTINA	17-12-88	6.4908
***4144**	ALBARRAN GOMEZ ROCIO	19-10-88	6.8946	***3580**	JIMENEZ SOLANA CRISTINA	13-04-96	6.4845
***7158**	CAMPUZANO GARCIA NAZARET	28-10-81	6.8944	***7693**	LOPEZ DIUFAIN MARIA DEL PILAR	16-06-85	6.4818
***4659**	GAMERO ROLDAN CRISTINA	16-11-89	6.8916	***3768**	JIMENEZ JURADO ADRIAN	10-10-91	6.4536
***7585**	MADRID RUEDA MARINA	24-01-92	6.8915	***9945**	PEÑA TIRADO LAURA	05-05-80	6.4375
***2018**	LORA RODRIGUEZ ROSA MARIA	09-07-83	6.8859	***1298**	DUQUE JARA ANA	02-12-93	6.4150
***3270**	VAZQUEZ MAESTRE ARACELI	05-05-89	6.8759	***2437**	TIRADO CARMONA ISABEL	15-02-88	6.3449
***5234**	FERNANDEZ GALLEGO MAGDALENA	14-03-87	6.8701	***1166**	QUIROS FERNANDEZ GABRIELA	17-03-93	6.3213
***8022**	RABANEDA MARTIN ISAMAR	07-08-93	6.8646	***6478**	RAMIREZ FERNANDEZ MARIA DEL CARMEN	05-07-74	6.3034
***7719**	TORO MUÑOZ MARIA DOLORES	04-08-87	6.8593	***8415**	GUTIERREZ REAL NAZARET MARIA	12-11-91	6.2764
***5890**	LEON GARCIA PAOLA	07-05-92	6.8589	***1831**	TIRADO VAZQUEZ ANA	05-06-78	6.2204
***1862**	ROMERO MARTINEZ ANTONIO JESUS	24-12-89	6.8464	***7766**	SERRANO TORRES TAMARA	17-03-91	6.1701
***1934**	BIENVENIDO FERNANDEZ NOELIA	12-05-90	6.8449	***7435**	MORENO GONZALEZ MARIA LUISA	26-02-89	6.1666
***7310**	COBO ANTUNEZ BEATRIZ	26-06-83	6.8424	***7569**	MOLES RUIZ MARIA CRISTINA	23-09-89	6.0974
***7131**	DIAZ LOPEZ MARIA BEGOÑA	17-05-79	6.8374	***6062**	BERNAL MALIA LIDIA	11-09-92	6.0921
***9592**	CALVO TOLEDO ELENA	03-08-76	6.8250	***6319**	DIEGO IGLESIAS MARIA DE LAS NIEVES DE	26-03-86	6.0213
***1742**	PERNIA MARQUEZ FRANCISCA	22-04-91	6.8225	***3668**	LOPEZ GONZALEZ MARIA ANGELES	13-03-88	6.0114
***5666**	ARBOL FERNANDEZ LIDIA	25-04-86	6.8198	***3906**	BENITEZ JIMENEZ ROCIO	28-10-95	5.8654
***3919**	LADRON DE GUEVARA TORTOSA MATILDE MARIA	16-11-89	6.8185	***4768**	LOPEZ LOPEZ MIGUEL ANGEL	20-07-81	5.8452
***8777**	PASCUAL GARCIA LETICIA	12-08-87	6.8175	***8417**	ELVIRA SANZ LAURA	28-09-78	5.7807
***8217**	PRIETO RUIZ ANA	26-11-90	6.8142	***6984**	SERRANO CASTILLO ARABIA	02-02-89	5.6097
***4738**	CUBERO FERNANDEZ SARA	26-08-90	6.8089	***5521**	CARRILLO GOMEZ ROCIO	21-08-80	5.5311
***6756**	SANCHEZ LOPEZ PAULA MARIA	15-10-90	6.8050	***3942**	GARCIA PEÑA ALBA	29-03-92	5.3729
***7139**	RUBIO MOSTACERO ALFONSO	08-01-82	6.8009	***7487**	BENITEZ BENITEZ NOELIA	12-03-85	5.3239
***7316**	FERNANDEZ RUIZ YOLANDA	30-09-86	6.7988	***0557**	ARANDA RODRIGUEZ VIVIANA	27-05-81	5.2430
***9536**	OSORIO CAMARA MARIA JESUS	10-05-88	6.7930	***3740**	RODRIGUEZ ENRIQUEZ ANA	17-03-89	5.2161
***5830**	CASTELLANO MUÑOZ ROSA MARIA	26-01-76	6.7850	***7380**	ARCAS YUSTE JUANA RAQUEL	17-10-79	5.1463
***2755**	ARRABAL ORTIZ ELISA ISABEL	20-02-92	6.7830	***1572**	RODRIGUEZ CARRASCO JUAN JOSE	09-04-90	5.1256
***2950**	CAPEL HERNANDEZ SALVADORA	18-11-91	6.7602	***6447**	GUTIERREZ GARRIDO IRENE MARIA DE LA	07-05-96	5.0929
***2882**	PEREZ DELGADO SARA	11-01-92	6.7519	***1935**	GARCIA VILLALBA HERNANDEZ AIDA	28-11-85	5.0572
***9693**	GUTIERREZ IÑIGO MARIA REGLA	15-12-76	6.7400	***2585**	PEREZ JIMENEZ MELANIE	27-12-95	4.7930
***8882**	GONZALEZ GARCIA EVA MARIA	24-06-70	6.7281	***2806**	CUARESMA FERNANDEZ ANA BELEN	23-08-80	4.6845
***6920**	MARTIN GODDY PATRICIA	17-10-84	6.7268	***1727**	GARCIA CONEJO ADRIAN	30-05-89	4.6090
***7406**	LUQUE ESPINAR ANA MARIA	02-05-83	6.7183	***4258**	MOLINA BELMONTE EMILIA	11-03-71	4.3729



D.N.I.	Apellidos y Nombre	Fec.Nac.	P.Global	D.N.I.	Apellidos y Nombre	Fec.Nac.	P.Global
<b>ESPECIALIDAD: PEDAGOGÍA TERAPÉUTICA</b>				<b>ESPECIALIDAD: AUDICIÓN Y LENGUAJE</b>			
***0294**	ROMERO JIMENEZ LOURDES	23-01-82	4.2633	***6540**	TORICES CARCELEN MARIA ISABEL	07-05-80	7.8285
<b>ESPECIALIDAD: AUDICIÓN Y LENGUAJE</b>				***1889**	BUENO BUSTOS BEATRIZ	14-01-85	7.8281
***8502**	MOHEDANO BUJALANCE CRISTINA	20-01-86	9.5110	***5403**	PALMA GONZALEZ MARIA DEL MAR	28-09-80	7.8218
***4268**	DIOS BLANCO CANDELARIA DE	16-05-87	9.3706	***0549**	SANCHEZ MORA PATRICIA	14-09-82	7.7832
***4835**	HIGUERAS LLADO MATIAS	27-10-85	9.2695	***7037**	ROLDAN MADUEÑO MARIA JOSE	02-04-84	7.7704
***5703**	ARENAS ATIENZA ANA ISABEL	21-02-85	9.0752	***0218**	NACHER SOLER MARIA JOSE	16-11-88	7.7695
***3289**	TORRES PIOTE BLANCA MARIA	26-09-89	9.0215	***2027**	GUZMAN ARAGON MARCOS	12-03-77	7.7537
***7276**	GIL RECIO MARIA DE LOS ANGELES	23-11-85	8.8406	***0232**	ARRABAL RAMOS ANA	09-11-90	7.7485
***1834**	ALCEDO DE LOS REYES ALMUDENA	14-10-82	8.8209	***6189**	REGALADO LAO ANDREA DEL ROCIO	07-11-84	7.7436
***8803**	CHAMORRO EXPOSITO CAROLINA	21-05-85	8.7892	***0414**	FRIAS DIAZ MARGARITA	24-08-80	7.7368
***6380**	ESPINAR MARQUEZ Mª DOLORES	30-05-80	8.7766	***2880**	VILLAMOR RUIZ ISABEL MARIA	26-01-85	7.7344
***1636**	PUYANA MOLINA MARIA ELIZABETH	14-02-78	8.7112	***9917**	MELIVEO SALAS MANUEL	01-05-94	7.7250
***1420**	GUTIERREZ CARMONA MARIA	12-04-88	8.6461	***8667**	MUÑOZ HIJOSA MARIA ROSARIO	09-10-84	7.7073
***4855**	FERNANDEZ MONTANOS MARIA ANGELES	13-09-80	8.5313	***4308**	JIMENEZ BOSQUET SARA	04-11-82	7.6794
***0669**	SANCHEZ SANCHEZ ALICIA	26-06-85	8.4893	***5090**	GARCIA MARTINEZ ISABEL MARIA	30-12-83	7.6758
***1632**	GARCIA GAGO MARIA DE LAS NIEVES	17-03-74	8.4469	***5365**	REVALIENTE VELASCO MARIA CRUZ	23-05-82	7.6705
***3499**	GOMEZ RAMOS Mª DAVINIA	30-12-83	8.4446	***4672**	TABERNERO MUÑOZ ROSA MARIA	23-11-85	7.6675
***3573**	PEREZ HURTADO JUAN JESUS	27-05-82	8.4114	***5753**	SANCHEZ MARTINEZ M DE LAS MERCEDES	28-10-91	7.6509
***0008**	AYALA SANCHEZ VERONICA	18-01-89	8.3870	***1689**	TORRES MARTINEZ INMACULADA	13-07-85	7.6501
***4692**	RUIZ DE PRADA MARIA ESCOLASTICA	01-06-83	8.3572	***6621**	TORRES ZAGUIRRE EVA	25-08-86	7.6249
***7233**	JIMENEZ VALENZUELA MARIA DEL MAR	02-02-89	8.3435	***0431**	GARCIA BURGOS ROSA MARIA	26-06-82	7.6233
***6966**	GOMEZ JIMENEZ ANA ISABEL	18-09-79	8.3125	***7941**	SANCHEZ YAÑEZ GADOR NORA	18-11-92	7.6198
***6189**	AIVAR GONZALEZ JESICA	26-09-86	8.2913	***9094**	HORMIGO ROBLES RAQUEL	03-01-77	7.6044
***2767**	GONZALEZ RODRIGUEZ SARAY	04-06-88	8.2911	***1622**	LOPEZ ALMAZAN JUAN	17-07-91	7.6024
***1691**	TURRILLO OLIVERA VERONICA	05-11-77	8.2637	***5390**	GARCIA TRUJILLO SONIA	21-07-86	7.5758
***1358**	PINTEÑO TENOR LEANDRO	20-05-87	8.2238	***9291**	RUIZ VERA CLARA REGINA	06-09-82	7.5636
***7746**	GARCIA CALVENTE ANA BEL	17-02-86	8.2088	***6783**	RUIZ YUSTE Mª ANGELES	02-08-84	7.5630
***4672**	CAMACHO CASTRO ANA CAROLINA	10-08-77	8.1875	***8275**	SAUCEDO LOPEZ ESTEFANIA	15-10-87	7.5506
***4088**	VALLEJOS GONZALEZ LAURA	15-07-83	8.1613	***6943**	VARON RUIZ ESTELA	27-03-91	7.5437
***6486**	RUBIO RODRIGUEZ CRISTINA	03-11-80	8.1554	***2680**	PEREZ CASTELLANO MARTA MARIA	14-04-82	7.5234
***1484**	DOMINGUEZ MANFREDI ROCIO	10-12-87	8.1521	***0922**	MARTIN REDONDO ANA SILVIA	06-12-78	7.5211
***4391**	PASCUAL NAVARRO NOELIA	10-12-86	8.1231	***6056**	LEA SANCHEZ JUDITH	08-12-89	7.4906
***3460**	MONTIEL PELAEZ ESTEFANIA	09-02-88	8.1015	***1729**	BONILLA RAMIREZ BEATRIZ	17-01-82	7.4831
***9936**	MORENO LOPEZ MARGARITA DEL PILAR	25-03-88	8.0990	***5673**	RUIZ RUIZ MARIA REMEDIOS	10-12-80	7.4681
***7313**	MAESTRE NARANJO ANA MARIA	16-02-82	8.0942	***7284**	GARCIA LOPEZ MARIA JESUS	03-06-84	7.4641
***5525**	RUBIO BRIOSO MARIA ROCIO	21-09-76	8.0797	***0078**	OLIVARES GOMEZ Mª ROSA	12-03-91	7.4440
***0345**	LOPEZ JIMENEZ ANGELES	06-08-92	8.0555	***0249**	SANCHEZ LOPEZ CRISTINA	20-01-94	7.4327
***0569**	DOMINGO GARCIA SONIA	09-09-83	8.0409	***4483**	CANO RODRIGUEZ PATRICIA	03-07-80	7.4246
***5180**	ROMERO TEBE ESTEFANIA	19-03-87	8.0385	***5089**	JIMENEZ SANTOS MARIA DEL ROCIO	03-01-79	7.3876
***7118**	FERNANDEZ GONZALEZ ROCIO	29-08-84	8.0348	***3891**	NAVARRO PALACIOS VIRGINIA	12-02-85	7.3736
***7749**	TERRON PEREZ JOSE MANUEL	13-08-91	7.9938	***4258**	MORONTA CAMPOS IRENE	23-01-87	7.3656
***4391**	MEDINA MORALES CARMEN	19-10-83	7.9805	***8268**	CASTRO MARTOS CRISTINA	05-07-82	7.3646
***9139**	RIOS FUENTES IRENE	28-02-87	7.9770	***3740**	SABIO RODRIGUEZ MARIA	26-04-87	7.3521
***7354**	MANRIQUE GUERRERO MERCEDES	27-04-83	7.9743	***9876**	RIVERO GONZALEZ SANDRA	07-11-87	7.3470
***9772**	CARRASCO TORRES SILVIA	09-10-88	7.9740	***0581**	RICO CASCALES ANA DOLORES	31-10-84	7.3457
***3222**	AROCHA BARROSO MARIA ISABEL	12-09-82	7.9692	***9010**	LEON ROMERO ANTONIA	14-10-85	7.3448
***7978**	CANO ARCO LIDIA	12-11-71	7.9538	***1556**	MARTIN MARTIN ROCIO SINAI	22-09-77	7.3135
***8424**	PEDREGAL RODRIGUEZ MARIA SARA	04-02-85	7.9444	***0669**	GARCIA VARGAS FRANCISCA	04-06-82	7.3112
***6880**	GARCIA QUESADA MATILDE	15-06-77	7.9401	***5315**	BECERRA RUIZ ANA	18-06-91	7.2951
***3014**	PICON APARICIO CARMEN	18-07-84	7.9072	***5220**	JIMENEZ MATA CRISTINA	03-05-90	7.2815
***8660**	GOMEZ SERRANO MACARENA	15-07-88	7.9018	***4775**	ALVAREZ PEREZ M DEL CARMEN	24-12-91	7.2642
***9676**	ROSAS GUZMAN BEATRIZ	09-10-87	7.8900	***5792**	BRAVO FAJARDO ANGELA	08-01-90	7.2561
***3630**	VIANA NOGUERAS MARIA LUZ	29-08-84	7.8688	***1663**	FERNANDEZ VILLALBA LAURA	22-08-89	7.2542
***5053**	SANCHEZ ROMERO MARINA	13-01-90	7.8586	***1982**	ZAMORANO VALLEJO ANTONIO	20-06-91	7.2469
***4125**	MARTIN CASTILLO MARIANA	21-04-86	7.8480	***3656**	MARTINEZ UFARTE MARIA FRANCISCA	06-06-79	7.2319
***5247**	MARTIN CRUZ ROSALIA	04-03-86	7.8469	***6162**	LOZANO CARO IRENE	30-08-95	7.2193
***4525**	ROPERO LOPEZ MARIA VICTORIA	18-02-86	7.8436	***1453**	GUTIERREZ CARMONA INMACULADA	05-04-90	7.2151
***7488**	VICO MIRANDA VANESSA CRISTINA	19-06-82	7.8328	***7165**	FENOY MENA ROCIO MICAELA	17-12-84	7.2146
***9433**	ESPADA CARRASCO MARINA	05-10-85	7.8315	***5164**	RELLOSO PEREZ MARIA	05-11-68	7.2119
***5724**	GALLARDO MARCILLA LAURA	17-11-79	7.8303	***4561**	GODINO CORDOBA ALEJANDRO	18-09-84	7.2082
				***7843**	GALIANO AHUMADA ELENA	24-09-84	7.1982

D.N.I.	Apellidos y Nombre	Fec.Nac.	P.Global	D.N.I.	Apellidos y Nombre	Fec.Nac.	P.Global
<b>ESPECIALIDAD: AUDICIÓN Y LENGUAJE</b>				<b>ESPECIALIDAD: AUDICIÓN Y LENGUAJE</b>			
***2212**	JIMENEZ COBO ALICIA	16-07-88	7.1948	***8670**	FERNANDEZ DOMINGUEZ SANDRA	31-05-86	6.7699
***1444**	MUÑOZ LUNA BLANCA	06-12-86	7.1907	***6032**	CUADRA HERNANDEZ MARIA	17-01-91	6.7638
***2957**	GARCIA CORRALES ANGELA MARIA	26-05-83	7.1904	***7748**	CANTOS ROJAS MIRIAM	01-03-92	6.7568
***4998**	INVERNON MARTIN HELENA	23-05-90	7.1860	***0240**	DURAN GUERRERO MARIA VICTORIA	02-11-82	6.7539
***6182**	FERNANDEZ BENITEZ GLORIA DEL ROCIO	14-04-86	7.1850	***9008**	CASTILLO PAEZ-CAMINO MARIA ISABEL	23-06-79	6.7335
***3956**	NOGALES JULIA SARA MARIA	02-08-91	7.1811	***6490**	GARCIA CONTRERAS CINTIA	06-08-91	6.7314
***1146**	MARTIN HERRERA MARIA FELIX	21-09-83	7.1754	***3409**	ONATE ORELLANA ANA BELEN	09-02-84	6.7309
***7218**	MILAN GARRIDO ANA DOLORES	24-01-83	7.1711	***5551**	DURAN RUIZ MARIA DEL CARMEN	10-04-84	6.7107
***8914**	NADALES SUBIRES REMEDIOS	24-06-86	7.1697	***5315**	FERNANDEZ TRUJILLO FRANCISCA	18-01-78	6.6917
***4322**	RODRIGUEZ VAZQUEZ CARMEN	13-07-82	7.1682	***8762**	BAREA FERNANDEZ LAURA	21-03-90	6.6794
***8402**	FERNANDEZ LOPEZ MARIA	13-11-92	7.1550	***4796**	BARAÑON TRUJILLO LUIS	18-02-88	6.6541
***2873**	PAVON CULPIAN MARIA NIEVES	16-09-76	7.1409	***8167**	LOPEZ SANCHEZ CRISTINA	18-04-93	6.6397
***1243**	RODRIGUEZ JIMENEZ LUISA ALEJANDRA	09-04-77	7.1390	***6289**	DIAZ AMOR GLORIA	15-08-90	6.6350
***9170**	MARTINEZ TOLEDO MELISA	25-09-89	7.1205	***5446**	MACIAS GUERRERO LETICIA	13-10-87	6.6231
***8486**	JIMENEZ GARCIA FATIMA MARIA	10-05-87	7.1186	***5580**	SEGURA BELMONTE MARIA CARMEN	25-08-88	6.6229
***5755**	ALMANSA GALLARDO ANDALUCIA	27-08-85	7.1164	***5144**	MASERO RUBIO LUCIA	28-05-93	6.6132
***0549**	LOPEZ BRAVO FATIMA	28-03-81	7.1014	***1560**	HENARES MONTILLA SERGIO	05-05-89	6.5903
***2502**	BENITEZ NAVARRO MARIA DEL ROCIO	03-11-81	7.0962	***3771**	HERMAN AFAN FATIMA MARIA	09-10-86	6.5696
***9147**	GONZALEZ MUÑOZ ANA ROSA	29-07-87	7.0919	***4404**	CANO PEREZ FRANCISCA	01-01-83	6.5334
***7217**	RODRIGUEZ TERRIBAS FRANCISCO	07-07-89	7.0896	***5545**	CABEZAS AYALA LAURA	02-10-83	6.5316
***9997**	VERA PEREZ Mª CARMEN	23-06-83	7.0474	***9039**	CINTAS SANCHEZ MARIA VANESA	09-11-82	6.5249
***2221**	VIVO COZAR LOURDES	15-03-81	7.0425	***9581**	COBO HERAS ESTHER	03-07-94	6.5200
***3413**	RIOS DIAZ MARINA	03-11-92	7.0119	***2542**	SAINZ REDONDO DAMIANA JOSEFA	11-09-75	6.4988
***5365**	LARIOS PARRADO MARIA JOSE	01-09-76	7.0110	***0190**	TORRES LARA MARIA ANGELES	01-01-65	6.4834
***0456**	SALVADO DE LA LLAVE ISABEL MARIA	14-05-82	7.0074	***2381**	NAVAS PAVON MARIA LUISA	22-07-82	6.4658
***2994**	CHAVES PEÑA LUCIA	15-02-90	7.0073	***5293**	MIRANDA MENDEZ MARIA	30-09-93	6.4606
***1672**	RUIZ PORCEL VERONICA	03-08-90	7.0004	***4083**	SALGUERO VILLALPANDO MARIA	01-06-86	6.4563
***7680**	PONCE MORENO DESIREE	15-12-88	6.9968	***4363**	JURADO ROJANO RAQUEL	14-10-87	6.4484
***5172**	ZAMORANO FERNANDEZ ABEL	05-10-76	6.9912	***6007**	RIVERO PACHON NATALIA	18-03-91	6.4192
***3268**	UBEDA MARTIN PILAR	09-07-87	6.9824	***9142**	PEDORO HIDALGO ANGELA GUIOMAR	25-09-85	6.4039
***5084**	CHULIAN GUERRERO SARA	07-07-95	6.9679	***3037**	ESPIGARES ESPINOSA ROSA MARIA	02-12-83	6.3949
***6887**	DURILLO BANDERA MARIA AUXILIADORA	08-07-82	6.9664	***5109**	CARMONA JIMENEZ MARIA DOLORES DE LOS	25-04-82	6.3641
***6748**	BAUTISTA MACIAS MARIA DEL PILAR	23-05-90	6.9627	***2523**	GOMEZ ARJONA MARIA LUZ	16-05-94	6.3153
***8059**	ROBLES ESTRADA IRENE	10-09-93	6.9577	***9039**	MORENO BANDA RAQUEL	02-09-87	6.2885
***7719**	GAVIÑO LORA SARAY CARIDAD	03-06-89	6.9533	***7508**	ROBLES MARTIN MARIA DEL PILAR	17-07-87	6.2143
***5681**	SANCHEZ ROLDAN LUCIA	04-04-86	6.9500	***7412**	LUPIAÑEZ DURAN EMILIO JOSE	02-11-88	6.1385
***5600**	JIMENEZ JIMENEZ MARIA DEL MAR	18-11-73	6.9465	***5660**	MORENO GONZALEZ MIRELLA	27-05-91	6.1178
***2812**	TOLEDO GARCIA CRISTINA	23-06-90	6.9425	***1422**	SANCHEZ ORTEGA MARIA DEL ROCIO	06-07-87	5.8996
***1469**	RODRIGUEZ SOJO ISABEL FUENSANTA	30-06-88	6.9405	***0791**	PEREZ GARCIA CARMEN	08-02-92	5.5352
***8053**	HELICES PEREZ MACARENA	22-10-83	6.9301	***4426**	GARZON ALBARRAN INMACULADA	18-08-77	4.2474
***6606**	VALVERDE MORENO ANA MARIA	19-06-79	6.9217	<b>ESPECIALIDAD: EDUCACIÓN PRIMARIA</b>			
***5167**	SAN MARTIN TURMO PALOMA ADRIANA	23-08-79	6.9157	***3976**	TINAUT SANTAS MARIA ROSARIO	14-10-83	9.9466
***5280**	MARCO MARTIN MIRIAM	20-09-93	6.9100	***8426**	GARCIA HERNANDEZ ROCIO	16-07-85	9.8845
***6380**	ESCAÑUELA LUPIAÑEZ MARIA NOELIA	07-10-87	6.9062	***0348**	PAVON PADILLA MARIA DEL PRADO	29-05-86	9.8140
***5773**	MARQUEZ HERNANDEZ AMOR MARIA	27-03-90	6.8983	***7386**	MATAS OSUNA LIDIA	07-03-85	9.6945
***8934**	BARRENA PADILLA MARIA AURORA	12-12-86	6.8906	***5134**	MERCHANTA PEREZ LAURA	19-04-86	9.6655
***8898**	CASAS VILLEGAS BELEN	08-12-90	6.8891	***5151**	ORDOÑEZ TOLEDO NURIA	12-09-73	9.6616
***6651**	LOPEZ ANGELES MACARENA	08-03-92	6.8858	***3634**	CARRASCO ARCE JUAN DE LA CRUZ	21-02-81	9.5411
***1881**	PEDRERO RODRIGUEZ DE GUZMAN ANA	05-05-90	6.8853	***0123**	VARGAS TORRALBO ISABEL	11-11-88	9.5304
***4210**	LOPEZ LUQUE MARIA DEL CARMEN	12-02-82	6.8842	***1615**	FERNANDEZ DIAZ MANUELA	28-11-79	9.5121
***3778**	GONZALEZ MARTIN ALBA MARIA	30-10-87	6.8793	***0028**	MORENO RUEDA GRACIA	13-07-87	9.4898
***4539**	CALVACHE CASTILLO ROCIO	17-09-85	6.8734	***9288**	ROSANO GARCIA MARIA INMACULADA	09-12-87	9.4875
***7708**	GARCIA MEMBRILLA SONIA	15-10-90	6.8697	***1829**	PEREZ MOYA ROSA MARIA	09-04-87	9.4823
***4081**	MERIDA URBANO ELENA	31-01-86	6.8438	***1275**	ESPINAR PAREDES GENESIS	06-10-87	9.4738
***4254**	DOBLADO SILVA MARIA	31-03-93	6.8349	***2439**	VILCHEZ GARCIA JESUS	21-06-79	9.4530
***2911**	TIRADO FERNANDEZ DE PEÑARANDA MARIA JOSE	04-12-95	6.8345	***6763**	CAMPANERO OLMEDO MARIA JESUS	30-03-80	9.4294
***4216**	CATALAN PATO ROCIO	23-11-88	6.8114	***4766**	BENITEZ OJEDA ELISA MARIA	21-05-89	9.4277
***3403**	NARANJO GONZALEZ RAQUEL	06-05-90	6.8031	***4823**	TRAPERO GRACIANO MARIA SOLEDAD	24-06-87	9.4230
***0837**	CABEZA GARCIA ANGELA	01-02-88	6.7966	***2467**	VALLEJO LOPEZ ISABEL	26-07-83	9.4078
***7863**	SANCHEZ GARCIA JUAN MIGUEL	25-01-80	6.7804	***6131**	GONZALEZ CAÑETE ROSA MARIA	13-07-78	9.3833
***6979**	ALAMO ROMERO LAURA	22-08-91	6.7722				

D.N.I.	Apellidos y Nombre	Fec.Nac.	P.Global	D.N.I.	Apellidos y Nombre	Fec.Nac.	P.Global
<b>ESPECIALIDAD: EDUCACIÓN PRIMARIA</b>				<b>ESPECIALIDAD: EDUCACIÓN PRIMARIA</b>			
***8128**	MONTILLA LOPEZ MARIA DOLORES	15-04-84	9.3810	***0913**	CHAVEZ REINO JAVIER	02-02-82	9.0081
***8993**	VELAZQUEZ PARRAGA MARTA	29-09-76	9.3802	***7464**	DIAZ SANCHEZ MARIA LOURDES	08-04-73	9.0076
***1213**	GARCIA RUIZ MIGUEL LEOPOLDO	27-07-84	9.3709	***7287**	REQUEREY SOLDADO RAFAEL	24-10-80	8.9952
***3786**	LAZARO VILLANUEVA Mª AMELIA	10-01-83	9.3659	***0235**	ESCUIN ELICEGUI MARIA	30-10-82	8.9933
***6829**	SIERRA ESPINOSA ELENA	01-03-88	9.3567	***5023**	SANCHEZ GARRIDO DOMINGO SANTIAGO	25-07-81	8.9919
***9207**	BALTANAS LUQUE MARTA	01-07-87	9.3449	***3155**	GOMEZ RODRIGUEZ ALICIA	28-09-86	8.9856
***7951**	PEREZ DIAZ JUAN ANTONIO	08-04-89	9.3289	***6905**	SEPULVEDA POYATO JORGE ISAIAS	06-07-82	8.9815
***3427**	RUIZ MARTOS ALICIA	05-07-81	9.3142	***2912**	PEREZ RIVAS SARA	02-02-84	8.9801
***2734**	LLORENTE MARQUEZ JOSE	13-01-80	9.3107	***8925**	TRONCOSO BAUTISTA CARMEN	12-04-88	8.9776
***4621**	TORRES DOMINGUEZ Mª TERESA	10-12-68	9.3045	***5757**	AYALA MATARIN Mª INMACULADA	16-10-82	8.9775
***3891**	PIMENTEL MARTINEZ JOSE CARLOS	15-11-84	9.2955	***9926**	GARCIA SANTOS MARIA ELENA	26-05-77	8.9734
***6029**	OCAÑA JIMENEZ ANA	01-05-81	9.2953	***2546**	LORENZO NUÑEZ MARIA CARMEN	20-05-83	8.9680
***0718**	GARCIA GARCIA GEMA	16-05-78	9.2898	***5469**	GONZALEZ FUENTES MARIA DEL MAR	18-07-71	8.9678
***5713**	MONTILLA GARCIA JOSE LUIS	26-08-87	9.2769	***4082**	PEREZ REYES MARIA LUISA	16-11-86	8.9664
***1762**	SANCHEZ GUIL MANUEL DAVID	18-05-83	9.2755	***7212**	MUÑOZ ROMERO MARIA DE LA LUZ	10-11-88	8.9662
***8143**	RUIZ MARTINEZ CONCEPCION	01-11-77	9.2753	***5946**	GORDILLO PARRILLA VERONICA	06-03-82	8.9660
***6776**	PEREZ ORTEGA ALEGRIA	05-09-80	9.2748	***9676**	BORREGUERO SANCHEZ ROCIO	13-02-84	8.9599
***7427**	ESCUDERO SANCHEZ ROCIO	06-09-88	9.2615	***8000**	GARCIA GALLARDO ALFONSO	09-07-87	8.9583
***7221**	PLAZA GONZALEZ ANA	18-08-84	9.2432	***7100**	TARIFA LUQUE GEORGINA MARIA	22-04-81	8.9569
***2483**	GARCIA OYA MIGUEL	23-09-82	9.2308	***5597**	LAZARO SOLIS RAQUEL	19-10-72	8.9513
***7417**	ZAMORA VIGO FLORENTINA JENNIFER	20-06-87	9.2258	***8702**	MOYA VILCHEZ MARIA ISABEL	22-09-81	8.9504
***3706**	LOPEZ MARTINEZ NATIVIDAD	17-01-78	9.2252	***1481**	CORTAZAR SANTOS ALVARO	28-02-88	8.9497
***6993**	CARRANZA MELENDEZ MARIA TERESA	20-03-85	9.2228	***6579**	VALERO LOPEZ ROSALIA	19-10-75	8.9478
***3511**	DURO MOLINA RAQUEL	07-08-84	9.2187	***3326**	LORENTE MESAS Mª JOSE	03-03-78	8.9456
***6183**	ARANDA ALCALA IRENE	25-05-88	9.2132	***6709**	PARRADO NARVAEZ MONICA	18-08-78	8.9449
***5230**	RUIZ RUBIO ELENA MARIA	17-04-82	9.2098	***2452**	MOLINERO CORTES ESTEFANIA	18-02-88	8.9375
***8012**	VILLALTA ALFONSIN ALMUDENA	13-08-89	9.2048	***2601**	GARCIA ORTEGA CRISTOBAL	26-02-80	8.9374
***1856**	NOGUERA JUAREZ MARIA PILAR	03-03-78	9.1986	***6236**	ALONSO HERNANDEZ JOSEFINA	22-02-86	8.9331
***3852**	LENDINEZ BURGOS MANUEL ALEJANDRO	26-05-82	9.1954	***3675**	PARTAL MONTORO CARLOS JESUS	17-03-82	8.9327
***8647**	GARCIA SANCHEZ DE PUERTA ROCIO	01-12-86	9.1917	***1046**	ROBLES CARNERO LUCIA	29-08-85	8.9280
***4571**	PIZARRO GONZALVEZ MARIA DEL CARMEN	08-01-86	9.1735	***0930**	ROMUALDO ESTEVEZ FRANCISCO	27-04-90	8.9132
***3130**	HERNANDEZ MARTINEZ JAVIER	06-06-86	9.1704	***5611**	CONTRERAS SANTIAGO VERONICA	24-04-89	8.9128
***3425**	CASTRO MATEOS PABLO	05-12-84	9.1617	***6180**	MARTIN GONZALEZ Mª MONTSERRAT	25-12-84	8.9109
***8887**	GAMEZ RIVAS CELIA MARIA	24-11-77	9.1603	***8213**	PRUAÑO ACUÑA ROSARIO	06-03-87	8.9093
***2426**	SANCHEZ GUERRERO RAUL	17-08-82	9.1511	***4784**	PRAENA FERNANDEZ MARGARITA	28-03-85	8.9079
***2974**	MORENO BARRIGA CRISTINA	03-10-84	9.1454	***5978**	ALGAR QUIJADA MARIA LORETO	14-09-85	8.9061
***9307**	TRAPERO CAPELI MARIA TERESA	01-08-76	9.1450	***9788**	GAVILAN BARRIONUEVO ISABEL MARIA	04-12-86	8.9037
***6336**	SORIA MALDONADO FRANCISCO JAVIER	19-11-81	9.1364	***8938**	MAQUEDA GARCIA MANUEL	22-06-69	8.9003
***5137**	GALLARDO GUTIERREZ ALVARO	29-10-87	9.1359	***5856**	CANTERO MORENO INMACULADA	27-09-87	8.9001
***5513**	CALAHORRO PUERTO DANIEL	25-07-87	9.1355	***4562**	LOPEZ ARENAS BELEN	10-11-78	8.8967
***6585**	ZAMBRANO TRIGUEROS ROCIO	23-02-82	9.1258	***5480**	MORALES ORTIZ ASUNCION	05-12-79	8.8961
***4918**	LENDINEZ CHICA PEDRO	18-12-86	9.1249	***5833**	CASTILLO MARQUEZ INMACULADA	23-07-86	8.8949
***7321**	VILLALBA UGENA LAURA	26-01-84	9.1059	***8892**	PAEZ GUTIERREZ MARIA JOSE	24-08-86	8.8947
***1016**	MACARRO MARTIN SANTIAGO	07-12-80	9.0986	***6463**	DELGADO MARTIN JOSE ANTONIO	05-09-81	8.8815
***1751**	GARCIA MARTINEZ CRISTINA	18-10-88	9.0953	***4075**	SANCHEZ CARMONA ANA ATENEA	14-05-83	8.8811
***1180**	GOMEZ PAREJO MARINA	25-08-87	9.0917	***6911**	GARRIDO DEL AGUILA ALBA	19-09-91	8.8794
***3502**	DOÑA CIEZAR BEATRIZ	11-04-83	9.0846	***9629**	PARRAS CABRERA CAROLINA	27-02-86	8.8782
***5634**	HORMIGO BENITEZ LAURA	07-03-83	9.0793	***4530**	PADILLA CARRILLO PALOMA	10-03-89	8.8767
***0181**	BAENA JIMENEZ JUAN JESUS	16-11-86	9.0762	***8940**	DE RUS GUTIERREZ FERNANDO GABRIEL	26-09-85	8.8721
***7952**	ARAGON PATRON MARIA CRISTINA	06-12-84	9.0736	***7424**	MEGIAS MORALES MARIA PURIFICACION	14-12-88	8.8710
***8662**	OLIAS ARCHILLA MARTA ROSARIO	09-04-87	9.0609	***1356**	ARCOS FUENTES LIDIA	01-07-83	8.8695
***4260**	NOGUERA PEREGRINA JACQUELINE	08-04-85	9.0561	***6957**	ESPINOSA MORENO JAVIER	25-08-84	8.8645
***7076**	MONTIEL MONROY ROBERTO CARLOS	06-09-82	9.0554	***6563**	TEJADA CALLEALTA BELEN	19-05-84	8.8639
***9643**	NAVAS CARRILLO RAQUEL	04-12-89	9.0511	***3537**	MARTINEZ GONZALEZ MARIA ERICA	28-02-83	8.8566
***7595**	MUÑOZ CARO CRISTINA	10-07-83	9.0511	***1936**	GARCIA RODRIGUEZ ANTONIA	06-04-78	8.8491
***9627**	JIMENEZ CAMPOS AROA	20-10-88	9.0495	***8836**	MILLA ACEITUNO CRISTINA	05-12-83	8.8465
***3612**	AGUILA ESCOBAR CELIA	22-08-81	9.0466	***3370**	CASTILLA MARIN ADRIAN	13-10-82	8.8452
***4925**	GUERRERO BELTRAN JUAN	16-09-87	9.0297	***9728**	GOMEZ GONZALEZ ANGELA	19-10-89	8.8448
***9381**	MEDIALDEA GUERRERO ZARA	21-01-88	9.0229	***4037**	VALLEJO ORTUÑO MARIA SALUD	20-01-81	8.8372
***0199**	RODRIGUEZ DIAZ INMACULADA	28-01-83	9.0151	***6829**	MULAS MIRANDA MARTA	20-09-83	8.8335
***3558**	DUEÑAS MOLERO ISABEL MARIA	08-07-85	9.0081	***6303**	FORTES CONEJO MOISES	17-05-81	8.8329

D.N.I.	Apellidos y Nombre	Fec.Nac.	P.Global	D.N.I.	Apellidos y Nombre	Fec.Nac.	P.Global
<b>ESPECIALIDAD: EDUCACIÓN PRIMARIA</b>				<b>ESPECIALIDAD: EDUCACIÓN PRIMARIA</b>			
***3384**	MUÑOZ JARDUO ROCIO	10-11-85	8.8291	***3881**	CASTRO ARNEDO MARIA	07-02-89	8.6210
***3214**	FERNANDEZ CARRASCO SARA	03-04-86	8.8213	***7459**	GOMEZ GONZALEZ FRANCISCO JOSE	08-12-86	8.6209
***7660**	MARTINEZ LOPEZ EDUARDO	25-09-84	8.8206	***4073**	ENRIQUEZ GARCIA SANDRA	18-07-87	8.6179
***6332**	ALCAIDE SUAREZ BELEN	29-07-82	8.8104	***7692**	PEÑA MELLADO PILAR	26-07-87	8.6160
***2147**	CASTAÑO GUTIERREZ JAVIER	23-08-83	8.8103	***2844**	GONZALEZ GOMEZ RAFAEL	31-01-83	8.6154
***2863**	GUTIERREZ JIMENEZ SAMUEL	24-09-86	8.8090	***5287**	RIVERA GARCIA SANDRA	22-03-78	8.6104
***2975**	FLORES MARTIN DAVID	17-12-83	8.8071	***1050**	ORTIZ GARCIA JOSE LUIS	28-12-85	8.6062
***9433**	ALVARO OLAYA MARIA SORAYA	30-05-88	8.8036	***4805**	MARCHAL GONZALEZ ANA	16-08-86	8.6038
***7348**	NOVAL BOUZA PAULA TERESA	30-05-89	8.8017	***7411**	MOLINA ARIAS CRISTINA	04-10-90	8.6006
***7666**	JIMENEZ MARISCAL ESTEFANIA	24-12-85	8.7941	***0674**	MARTIN PEREZ JESUS	02-10-88	8.5978
***9781**	SIMON TORREGROSA MARIA ROSA	19-11-84	8.7911	***1900**	NONAY JIMENEZ MARIA TERESA	08-10-86	8.5973
***8455**	BARRERA VAZQUEZ DAVINIA	01-04-84	8.7862	***6576**	ROMERO ONTANON ALBA MARIA	19-03-89	8.5970
***5359**	CASTRO RUIZ TRINIDAD	17-02-87	8.7805	***4944**	ARENAS ALBA SONIA	05-10-86	8.5964
***4617**	ARRABAL DEL PINO JAVIER	19-11-85	8.7791	***5503**	REYES ARIZA CRISTINA	12-04-86	8.5960
***5837**	SANCHEZ SALMERON SUSANA ELENA	16-02-73	8.7763	***0833**	HEREDIA RUZ MARTA	09-04-91	8.5954
***6745**	DEL VALLE SANCHEZ ESTEFANIA	05-03-87	8.7763	***4157**	MESA GUADIX ROSA MARIA	26-09-83	8.5950
***5513**	PARODI PIÑERO NOELIA	04-10-87	8.7709	***7031**	MORALES MEDINA FRANCISCA	05-04-86	8.5949
***0165**	BAUTISTA DIAZ DOLORES	29-12-75	8.7695	***1647**	RODRIGUEZ GALINDO FRANCISCA BEATRIZ	02-10-85	8.5947
***4259**	CORREA LEON BEATRIZ	03-01-80	8.7653	***5780**	BELTRAN GARCIA VIRGINIA	17-04-88	8.5897
***6391**	ELVIRA JIMENEZ JAVIER	04-11-88	8.7641	***8767**	MUÑOZ JIMENEZ JOSE RAMON	15-01-71	8.5894
***9027**	FERNANDEZ IRRAZA ANGELA MARIA	26-07-89	8.7576	***6389**	ALVAREZ CASTAÑO RICARDO	17-11-82	8.5878
***0141**	MARCHITO ORTIZ MARIA ESTHER	07-09-87	8.7560	***9223**	POLO SEGADO INMACULADA	06-12-89	8.5820
***4346**	RUIZ ROMERO JOSE ANTONIO	09-11-82	8.7499	***3138**	RUBIO JUARA LARA	18-04-80	8.5791
***9515**	PEREZ-RIOJA NAVARRO FEDERICO	10-08-85	8.7451	***3989**	GARCIA JIMENEZ MARIA ANGELES	04-11-89	8.5785
***7031**	REJON GALERA MARTA ISABEL	05-11-85	8.7420	***7062**	FORCADA GARCIA ELOISA	09-06-80	8.5777
***1767**	LOPEZ MORENO MARIO	28-09-75	8.7388	***2261**	VELASCO FERNANDEZ DE BOBADIL ELENA	18-05-81	8.5767
***2629**	ROMERO MORA JULIA	15-02-86	8.7386	***8092**	CALDERON GARCIA CLARA EUGENIA	21-03-83	8.5752
***4290**	FERNANDEZ ARELLANO CRISTINA	16-04-89	8.7384	***0422**	LOPEZ VARGAS MARINA	13-12-90	8.5749
***4482**	BOLIVAR GUADIX ROSA ANA	15-05-84	8.7370	***1760**	MIRON POZO VANESA	07-06-88	8.5746
***0856**	MIGUELES OSUNA ANA	20-03-84	8.7356	***0314**	DORRONZORO ZUBIETE MARIA LUZ	20-01-80	8.5715
***8469**	MUÑOZ DE LA ROSA MARIA JOSEFA	03-09-84	8.7334	***2926**	RODRIGUEZ GRIÑOLO Mª DOLORES	11-01-78	8.5710
***4632**	ARNES BARCENAS ANTONIA	18-05-69	8.7329	***7219**	HERNANDEZ FLORES ANGELA MARIA	10-04-89	8.5704
***7699**	PEÑA MADRID JOSE JAVIER	28-08-74	8.7298	***7714**	MOLINA RUEDA SARA MARIA	28-08-87	8.5684
***2736**	MONTEAGUDO SANCHEZ SERGIO	25-03-82	8.7298	***2562**	VALDES VILCHEZ MONICA	13-09-91	8.5679
***3451**	CRUZ NAVARRO LORENA	12-01-85	8.7293	***9147**	DONATE BARRAGAN MIGUEL ANGEL	20-12-86	8.5678
***9204**	GOMEZ CUEVAS ANA MARIA	26-08-88	8.7282	***1239**	PALMA GALISTEO JOSE RAFAEL	16-04-66	8.5675
***8262**	LOPEZ NAVARRO IRENE	17-07-84	8.7232	***5090**	JIMENEZ CACERES VANESSA	07-01-86	8.5661
***2460**	NIEVES PLAZA ANA ISABEL	12-08-87	8.7177	***7489**	RODRIGUEZ OTERO ARACELI	23-02-82	8.5645
***0998**	LORENTE FERNANDEZ SARA	17-10-85	8.7131	***4426**	CERVERA CRIADO ALICIA	19-03-84	8.5632
***8617**	GARCIA PEREZ DANIEL	23-07-86	8.7095	***6717**	GUZMAN HERNANDEZ MATIAS	17-09-77	8.5624
***7705**	MUÑIZ ALGUACIL NAZARET MARIA	15-04-87	8.7046	***6272**	MORENTE GARRIDO ESTHER MARIA	28-02-83	8.5615
***7023**	ESPIGARES PEREZ ALBA	14-10-85	8.7033	***6849**	PEREZ FUENTES CRISTINA	21-03-82	8.5611
***0893**	ESTEPA LOPEZ ALFONSO	08-12-84	8.6894	***4594**	CERVERA ORIHUELA TAMARA	30-11-85	8.5600
***4369**	MUÑIZ PEREZ ESTHER	04-10-73	8.6859	***3760**	FERNANDEZ FERNANDEZ INMACULADA	08-12-84	8.5593
***4016**	ZAMBUDIO PRIETO VIRGINIA	26-04-82	8.6815	***6041**	MORENO MARTINEZ MARIA DOLORES	19-07-90	8.5590
***4654**	MARIN REGUERA BEATRIZ	28-07-85	8.6787	***1012**	CAMPOY RODRIGUEZ DAVID	02-01-89	8.5588
***2137**	MADRID MARTIN TANIA	28-09-88	8.6704	***9204**	MARTIN RUIZ LUCRECIA DEL ROCIO	29-05-82	8.5564
***2905**	VALENZUELA MORENATE MARIA DEL CARMEN	01-09-76	8.6701	***0553**	BROCEÑO DEL HOYO BEATRIZ	11-09-89	8.5526
***8266**	OBEJO BERMEJO SERGIO	03-08-89	8.6643	***8787**	MENDEZ GONZALEZ RAQUEL	10-07-71	8.5518
***1580**	HARO LOZANO LUCIA DE	07-01-87	8.6572	***7154**	COBOS REDONDO JOSE MANUEL	13-02-82	8.5513
***3325**	LOPEZ MONTALBAN JOSE MARIA	12-09-86	8.6536	***7461**	PORRAS AREVALO JULIA	31-01-81	8.5487
***9058**	GOMEZ ESCRIBANO YOLANDA	05-10-84	8.6526	***3342**	RODRIGUEZ ROSADO DANIEL	09-01-86	8.5448
***5221**	CASTILLO CARMONA ESTEFANIA	13-07-87	8.6525	***4706**	FERNANDEZ BARES LAURA	29-08-86	8.5443
***3016**	FERNANDEZ GOMEZ BELINDA	07-11-85	8.6513	***1255**	GOMEZ ALFONSECA ISABEL MARIA	10-01-89	8.5438
***0798**	MUÑOZ LOPEZ MARIA DEL CARMEN	05-08-87	8.6442	***1101**	ANDRADE HIDALGO MIGUEL	23-10-78	8.5357
***7972**	CARRASCO GARCIA ANTONIO JESUS	23-01-84	8.6398	***6447**	RODIGA MARTINEZ FRANCISCO JOSE	19-12-88	8.5348
***1678**	FERNANDEZ CAMPOS JOSE	28-02-84	8.6374	***0520**	MALDONADO RODRIGUEZ FRANCISCO JAVIER	29-06-83	8.5348
***0176**	BURGUENO PEREZ JOSE ANTONIO	01-05-81	8.6355	***3673**	BENITEZ GUERRERO RAFAEL CARLOS	16-04-82	8.5345
***1189**	SERRANO DIAZ MELISA	26-03-87	8.6319	***3386**	VEGA CABALLERO BEATRIZ	25-11-89	8.5341
***1377**	MARIN LOPEZ CARMEN	18-12-85	8.6296	***6245**	IBÁÑEZ MARISCAL ELISA ISABEL	12-11-78	8.5321
***9814**	GOMEZ DE LA ROSA ALEJANDRO	17-12-89	8.6251	***9108**	VILLALBA NAVAS DANIEL	20-11-89	8.5319

D.N.I.	Apellidos y Nombre	Fec.Nac.	P.Global	D.N.I.	Apellidos y Nombre	Fec.Nac.	P.Global
<b>ESPECIALIDAD: EDUCACIÓN PRIMARIA</b>				<b>ESPECIALIDAD: EDUCACIÓN PRIMARIA</b>			
***3274**	ATIENZA GONZALEZ ELISABET	03-07-82	8.5268	***2001**	GUERRERO URQUIZA ALBA	05-09-89	8.4201
****7035**	HARO MARISCAL MERCEDES	24-09-80	8.5267	***4264**	ACEITUNO SANCHEZ SONIA	04-12-80	8.4190
****1180**	REYES VAZQUEZ SONIA	15-02-89	8.5250	***0728**	DEL RIO BERNABEU INMACULADA	13-07-83	8.4172
***7753**	CABEZA DE VACA BERNAL JUAN ANTONIO	22-11-84	8.5242	***1083**	GOMEZ CORDERO SARA	26-07-86	8.4146
***7125**	TORRALVO ARENAS INMACULADA	06-01-78	8.5216	***0942**	COSANO ESTRADA TRINIDAD	18-04-85	8.4143
***0052**	GARCIA SALCEDO ANTONIO	17-09-90	8.5130	***3140**	DIAZ RODRIGUEZ MARIA DEL CARMEN	25-02-86	8.4141
***8373**	VALENCIA HUERTAS CELIA	31-01-80	8.5114	****1115**	RUIZ CONTRERAS MARIA BERNABELA	04-03-83	8.4116
***9854**	CONTRERAS RUS MONICA	24-01-88	8.5114	***8410**	VILCHEZ BERLANGA ALVARO	19-02-80	8.4014
***7037**	CANO GIRON LUCIA	09-12-82	8.5088	***3455**	DOBLAS TRUJILLO ISABEL	27-07-88	8.4007
***9273**	LOPEZ VALIENTE EDUARDO	04-02-77	8.5088	***6268**	MILLAN LUPIAÑEZ JUAN LUCAS	11-01-86	8.4001
***7690**	CHICA ALVES SARAY	08-09-80	8.5070	***2494**	BARRAGAN SANCHEZ MARIA DEL PILAR	24-05-85	8.3991
***9178**	FRIAS DIEZ DE LOS RIOS JUAN MARCOS	08-08-84	8.5060	***7450**	FERNANDEZ PAREJO-BRAVO NURIA	01-01-77	8.3980
***1508**	BLANDON GUILLEN REBECA	24-07-81	8.5050	***9033**	AVILA NARANJO MARIA	26-06-90	8.3976
***9633**	CABRERA RAMIREZ REMEDIOS	18-11-71	8.5049	***7599**	SEVILLA GOMEZ ANA MARIA	15-06-86	8.3960
***2932**	GAMIZ JOYAR ALBERTO	17-05-84	8.5028	***4332**	DEL CID GUTIERREZ MARIA TANIA	17-10-78	8.3950
***5268**	CUBEROS GAMIZ RAQUEL	20-05-91	8.4966	***3380**	PIQUERAS ATIENZA JAVIER	21-06-83	8.3940
***3306**	NARVAEZ GAMEZ MARIA TERESA	17-10-89	8.4949	***1422**	LOPEZ BONACHERA ELVIRA	14-03-84	8.3900
***4043**	ALARCON DORADO INMACULADA	08-09-85	8.4944	***1233**	MORENO ORTIZ IRENE	06-12-84	8.3897
***1576**	FERNANDEZ SANTOS JUAN JESUS	16-04-83	8.4926	***4646**	MATA MARCHAL VERONICA	19-08-86	8.3893
***6376**	RICO LAZA MARIA LUISA	13-02-81	8.4893	***5554**	MARIN MEDINA ISABEL MARIA	25-07-88	8.3867
***4080**	JIMENEZ CARVAJAL IRENE	02-09-86	8.4851	***6848**	PAREDES FERNANDEZ Mª ROSA	27-02-77	8.3855
***2087**	FERNANDEZ CARABALLO FRANCISCO JAVIER	10-07-85	8.4846	***5587**	GONZALEZ LUQUE DANIEL	19-07-80	8.3835
***3579**	CORRALES LOBATO CELIA	29-07-87	8.4803	***1087**	AGUILAR GALVEZ VIRGINIA	04-05-86	8.3787
***1713**	GONZALEZ BEA JOSE DANIEL	09-06-80	8.4767	***4040**	LUQUE FERNANDEZ CONCEPCION	03-02-83	8.3783
***7804**	GONZALEZ PULIDO MARIA DE LOS ANGELES	22-09-88	8.4761	***2596**	NOGUERA RUIZ Mª MERCEDES	09-03-75	8.3739
***1569**	BONILLA GUERRERO MARIA JESUS	12-01-83	8.4751	***7976**	DELGADO CORTES MARIA DEL CARMEN	23-09-78	8.3712
***2725**	ESCUDERO SANCHEZ SARA	24-03-83	8.4680	***2804**	CARMONA ORTIZ RAFAEL	25-12-76	8.3672
***3921**	SANCHEZ GALAN JUAN	21-05-78	8.4662	***3569**	DELGADO CABRERA JOSE MANUEL	06-05-82	8.3670
***5949**	ZAMORA CABRERA FRANCISCO RAFAEL	29-04-87	8.4652	***1770**	DURAN SANCHEZ ANTONIO DAVID	26-04-90	8.3669
***1609**	BELTRAN HUESO JUAN FRANCISCO	09-02-85	8.4641	***9237**	MARTINEZ REINE RAFAEL	12-01-86	8.3660
***5968**	GUIRADO LOPEZ YOLANDA	09-09-82	8.4617	***8027**	MURILLO ARROYO CARMEN	11-10-84	8.3624
***1038**	MARTIN MUÑOZ CELIA	20-09-82	8.4602	***1062**	GONZALEZ ZALAMEA PALOMA	23-01-90	8.3594
***6886**	MOYANO HIDALGO ANA ISABEL	07-10-84	8.4588	***4332**	MARTINEZ GOMEZ LOURDES	11-02-83	8.3586
***5770**	ALCALA RODRIGUEZ M ELENA	14-07-78	8.4572	***3869**	SANCHEZ GONZALEZ MANUEL ANGEL	25-11-79	8.3583
***8461**	GONZALEZ AMADOR AMALIA	22-11-78	8.4568	***4914**	BORT HERNANDEZ ENCARNACION	09-02-89	8.3583
***0629**	GONZALEZ VAZQUEZ JACOB	01-01-83	8.4565	***9653**	PEREZ PONCE ISABEL NOELIA	28-07-79	8.3570
***0216**	PRADAS BAREA CRISTINA	10-07-87	8.4547	***2822**	FERNANDEZ DUZMAN AURORA MARIA	19-02-83	8.3558
***6754**	MUÑOZ LOBATON MANUEL JESUS	18-05-85	8.4537	***6793**	ALBA HIERREZUELO CARMEN	16-10-86	8.3542
***9329**	SOSA BLANCO ANA MARIA	30-06-88	8.4509	***9717**	VILCHEZ TRIGUERO SONIA	15-01-89	8.3539
***2330**	LOPEZ ESCRIBANO ESTRELLA	04-08-80	8.4505	***9896**	TELLEZ COBOS ANA ISABEL	31-07-87	8.3534
***4488**	PRIETO MEDINA ROSALIA	15-10-84	8.4483	***8587**	RODRIGUEZ JIMENEZ DAVID MANUEL	22-01-92	8.3491
***0487**	VARGAS BARRAGAN MARIA DE LOS ANGELES	06-12-89	8.4463	***5664**	ORTIZ CONSUEGRA ROCIO	08-06-85	8.3488
***2773**	MARTIN BELLVER MARIA DEL PILAR	06-02-84	8.4458	***4944**	CUBERO GUTIERREZ MARIA	04-03-90	8.3470
***4225**	COLLADO ZAFRA JOSE RAMON	06-04-83	8.4445	***0686**	CASTELLANO GONZALEZ JOSE MARIA	16-05-85	8.3460
***5075**	RISQUEZ CAÑADA MARIA ELENA	17-12-84	8.4434	***1558**	MANCENO RUIZ TAMARA	04-02-82	8.3426
***5085**	DOMINGUEZ VAZQUEZ PATRICIA	14-10-82	8.4412	***0715**	HERRERA CAPITA ANGELA MARIA	11-04-86	8.3422
***1488**	CARO ANTUNEZ ANA	12-12-82	8.4407	***2200**	BEJAR CARRASCO MARIA EUGENIA	19-02-89	8.3410
***9304**	MELGUIZO AMORES LUCIA	29-03-82	8.4370	***8583**	GARCIA RASO MARTA	26-03-89	8.3404
***2477**	GUZMAN CASTRO LEONOR	21-01-84	8.4365	***0560**	CHAVES IBAÑEZ Mª JOSE	05-03-81	8.3382
***9325**	CABALLERO JAEN ALBA	26-07-89	8.4356	***2291**	RODRIGUEZ ALVAREZ MARIA	17-04-88	8.3381
***8964**	FERNANDEZ ROMERO ROSA ANGELA	28-11-85	8.4339	***9995**	PEÑA GRIMALDI MARIA INMACULADA	08-12-85	8.3366
***6020**	FERNANDEZ MARTIN CRISTINA	05-02-78	8.4336	***0887**	BEGINES PAREJO ESPERANZA	21-12-85	8.3357
***3407**	ESTEVEZ SEGURA CARMEN MARIA	15-05-86	8.4310	***6706**	FAJARDO GRACIA MARIA ANGUSTIAS	20-11-88	8.3357
***0929**	RUIZ SANCHEZ CRISTOBAL	31-03-82	8.4309	***3483**	ARCE GARRIDO CLARA MARIA	11-08-86	8.3354
***1863**	IRISSOU CRESPO MANUEL	27-11-80	8.4286	***3653**	OROZCO MEJIAS NOELIA	20-12-87	8.3343
***2134**	CARMONA AGUILAR FRANCISCO	17-12-81	8.4284	***6202**	ALCALA RODRIGUEZ ROCIO	07-08-80	8.3342
***9452**	TORRES MURRI JULIETA	31-08-88	8.4267	***2130**	CASTELLANOS GOMEZ ROCIO	13-03-83	8.3331
***7225**	CARMONA HERRERA JAVIER	03-10-84	8.4262	***4656**	SEVILLA PEREZ ANTONIO	17-12-79	8.3327
***6579**	GARCIA ACUÑA ANTONIO JOSE	29-01-83	8.4261	***1145**	DURAN NIETO ROCIO	11-04-78	8.3320
***3444**	TYDALY MARTINEZ MIRIEM	29-09-86	8.4215	***2284**	DELGADO GABARRO GONZALO GERMAN	19-01-81	8.3317
***1926**	CANTERO CASTILLO NATIVIDAD DEL PILAR	23-12-78	8.4210	***5406**	BUENO PEREZ LUCIANO	19-11-79	8.3278

D.N.I.	Apellidos y Nombre	Fec.Nac.	P.Global	D.N.I.	Apellidos y Nombre	Fec.Nac.	P.Global
<b>ESPECIALIDAD: EDUCACIÓN PRIMARIA</b>				<b>ESPECIALIDAD: EDUCACIÓN PRIMARIA</b>			
***6749**	RICO NUÑEZ MARIA ANGELES	27-08-90	8.3225	***598**	BLANCO ALVAREZ JUAN MANUEL	07-01-88	8.2337
***3949**	VILLAR RUIZ ANTONIO JESUS	14-06-87	8.3190	***5920**	INFANTE MANTERO MARIA JOSE	20-07-77	8.2327
***3178**	DELGADO LOPEZ JAVIER	20-07-82	8.3184	***2597**	GARCIA SORIANO BLANCA	01-07-84	8.2323
***1746**	RECHE GARCIA BENJAMIN	30-11-88	8.3182	***8614**	NAVAJAS LOZANO PATRICIA	23-11-88	8.2319
***2300**	SALIDO CANO MARIA SOLEDAD	20-08-80	8.3162	***7100**	MOLERO MOYANO INMACULADA	01-05-80	8.2313
***7707**	MORAL RUIZ ESTHER	19-05-87	8.3158	***0167**	GARCIA PEREZ ANA Mª	20-03-85	8.2313
***8040**	RUBIO DURAN ANTONIO	15-08-86	8.3156	***7679**	RIVERA GUERRERO MARIA JOSE	15-01-84	8.2307
***5225**	GONZALEZ PERALES ESTEFANIA	13-12-89	8.3113	***8851**	LOPEZ ESPINOSA FRANCISCO JOSE	08-06-82	8.2300
***5331**	LOZANO BORRERO ELIZABETH	25-05-83	8.3067	***4059**	BENITEZ LOPEZ SAMUEL	30-03-89	8.2280
***1039**	ELENA LEON MARIA DOLORES	09-07-86	8.3042	***8604**	VILCHEZ LOPEZ ANA MARIA	03-09-87	8.2264
***3811**	PEREZ TEJERA CRISTINA	29-05-86	8.3011	***2841**	DIOSDADO CARDONA PABLO	18-11-85	8.2253
***0039**	MERINO MARIN CELIA	26-05-86	8.3006	***1872**	MOYA HERNANDEZ ALICIA	11-11-89	8.2216
***1609**	MOLINA ILLESCAS CLAUDIA	16-09-86	8.2981	***2944**	BALEYRON FERRER ALBERTO	15-11-84	8.2210
***9012**	GONZALEZ GARCIA GEMMA MARIA	16-08-87	8.2939	***7731**	SERRANO CALERO SERGIO	07-11-89	8.2204
***8769**	GUIJAS MORENO ROXANA	30-03-90	8.2920	***3225**	VALVERDE CABA Mª DEL MAR	18-08-87	8.2202
***8505**	BELLOSO DE PEDRO MARIA DEL PILAR	30-10-86	8.2902	***8571**	JAENES FUNES FERNANDO	02-11-80	8.2190
***0805**	CORRALES TOSCANO TERESA	18-01-91	8.2900	***5415**	CABRERA CARRILLO LUZ MARIA	13-07-86	8.2120
***3012**	MAYA PEREZ MARIA JOSE	19-03-85	8.2889	***8646**	PALACIOS RAMIREZ MARIA DEL CARMEN	07-11-89	8.2094
***8843**	PEREZ BARRIONUEVO SILVIA	21-06-76	8.2877	***4404**	FUENTES AGUILAR ROCIO	20-09-84	8.2079
***2386**	MARQUEZ PINO RAFAEL	01-09-90	8.2854	***7079**	ARIAS SANTIAGO SHEYLA	28-10-87	8.2072
***4669**	GARCIA RUIZ ALBERTO	12-02-85	8.2833	***8915**	ANDUJAR ALAMO LUCIA	03-10-83	8.2066
***3342**	CHICA CARPIO LOURDES	06-10-81	8.2833	***3648**	JIMENEZ BARRIONUEVO ANGELA	15-12-88	8.2050
***3397**	DIAZ MOYA LUCIA MARIA	31-08-82	8.2811	***5226**	DEL TORO SANCHEZ MARIA ESTHER	23-07-74	8.2048
***1630**	LIÑAN PEREGRINA IVAN MANUEL	30-08-91	8.2802	***6860**	CALDERO CARO JOSE ANTONIO	22-06-76	8.2024
***0120**	TRISTELL TELLEZ ENCARNACION BELEN	11-07-88	8.2770	***0013**	NAVARRO ORTEGA Mª ISABEL	10-05-80	8.2013
***1539**	SOLA GOMEZ JORGE ANTONIO	05-10-85	8.2761	***2739**	MARTINEZ GUTIERREZ ANA MARIA	11-04-87	8.2005
***0713**	SANTOS JIMENEZ JUAN MARIA	21-09-87	8.2758	***9650**	FLORES VIZCAINO Mª DEL MAR	24-03-82	8.2005
***4473**	ALMAZAN MATA EDUARDO	27-07-85	8.2753	***4102**	RIVERA JIMENEZ MERCEDES	08-08-89	8.1997
***4883**	CUBILLO LECHUGA VICTOR	27-05-87	8.2750	***9110**	RODRIGUEZ NOGUERAS ROCIO	01-09-86	8.1988
***9664**	EXPOSITO MEDRAN RAUL	16-05-72	8.2739	***5589**	COBANO CRESPO ISABEL MARIA	22-11-76	8.1984
***7568**	SANCHEZ MANGAS RAFAEL JOSE	13-04-82	8.2737	***6366**	MORENO SANCHEZ ISABEL MARIA	01-04-81	8.1977
***0263**	MARTIN CAMPANARIO MARIA CINTIA	17-04-84	8.2733	***3679**	CERON ESPEJO MARIA	15-01-84	8.1971
***1111**	SALAS REYES Mª DEL CARMEN	02-11-85	8.2714	***6431**	GAVIRA ROJAS LAURA	14-11-87	8.1960
***8504**	DAFONTE RIVERA NOELIA	19-01-87	8.2714	***0620**	ZURITA MOLINA AZAHARA	19-12-88	8.1935
***3459**	JIMENEZ VAQUERO MANUEL MIGUEL	31-07-80	8.2714	***8549**	LOPEZ SANCHEZ JESSICA	03-11-89	8.1929
***3122**	LOPEZ JIMENEZ JUAN JESUS	26-02-86	8.2711	***8418**	MORENO MUÑOZ PATRICIA	07-11-85	8.1924
***3318**	GOMEZ GOMEZ AURELIANO	30-04-77	8.2709	***1342**	MARTINEZ MARTINEZ LOURDES	28-02-87	8.1921
***5186**	ARAQUE HERRADOR MARIA ANGELES	17-07-87	8.2705	***3697**	SAN MARTIN JORQUERA MARIA DOLORES	29-10-90	8.1918
***4627**	CERRILLO VALLE VANESSA	05-07-86	8.2700	***1930**	CORDOBA RUIZ EMMA	02-01-84	8.1893
***6261**	GUIRADO SERRANO ANGELA MARIA	22-08-86	8.2689	***6898**	MIGUEL ROSADO JULIA DE	29-01-84	8.1864
***6571**	RODRIGUEZ SANTIAGO ROBERTO CARLOS	19-08-81	8.2675	***6541**	RUIZ ARTERO MARIA	23-08-92	8.1814
***4697**	FAJARDO MELGUIZO VICTORIA	17-05-85	8.2667	***5486**	CAPILLA GARCIA FRANCISCA	09-05-83	8.1810
***2663**	RODRIGUEZ BENITEZ MARIA DEL AGUILA	09-05-85	8.2655	***2912**	GONZALEZ COBO JUAN MARIA	06-10-76	8.1805
***8308**	RUIZ PEREZ ISABEL MARIA	10-05-71	8.2636	***7619**	AGUILERA MARTINEZ FRANCISCA ISABEL	16-06-76	8.1761
***9477**	NAVARRETE VICO DANIEL	11-02-78	8.2607	***3610**	MUÑOZ MUÑOZ VIRGINIA	23-03-87	8.1739
***0706**	BORREGUERO JIMENEZ JAVIER NOLASCO	28-08-87	8.2555	***5739**	JIMENEZ EXPOSITO VERONICA	20-09-80	8.1724
***4923**	RODRIGUEZ LOPEZ ESTHER LIDIA	06-02-85	8.2546	***2663**	GUERRA MATA LAURA	19-12-79	8.1723
***1278**	ARAQUE LEON ANA MARIA	03-05-90	8.2501	***7299**	JURADO JURADO MARIA INES	18-05-87	8.1714
***4850**	GUZMAN CASTRO AFRICA	26-06-90	8.2487	***2348**	RIOS GARCIA CARMEN MARIA	05-08-86	8.1693
***1396**	TRUJILLO FRANCO M. PIEDAD	14-06-87	8.2470	***1842**	MILLAN RODRIGUEZ ROSA VANESA	26-06-81	8.1670
***0847**	RODRIGUEZ GUERRERO CRISTINA	15-12-81	8.2463	***4309**	CORTES REINA ANA	31-10-88	8.1640
***0855**	CABALLERO CABALLERO ESTEFANIA	29-05-88	8.2437	***7466**	MORENO RUIZ MARIA DOLORES	23-09-79	8.1617
***0196**	CAMPOS ESPIN MARIA DEL MAR	02-01-89	8.2431	***2142**	INFANTE ARTERO CECILIA	11-10-86	8.1593
***1041**	GONZALEZ ALBA MARIA DOLORES	03-04-88	8.2419	***8426**	CASTILLO CHAMORRO ELENA URBANA	27-12-87	8.1563
***8306**	PEREZ LOPEZ CARMEN	05-10-75	8.2407	***4553**	BERMÚDEZ LENDINEZ ANA	19-09-87	8.1529
***6956**	BOTEJARA RUIZ DAVID	23-09-88	8.2392	***0320**	MORALES CARRASCO Mª JOSE	02-01-72	8.1518
***7209**	MEDINA JIMENA MARIA DE LOS ANGELES	14-02-87	8.2373	***1119**	ROLDAN OLIVA ANA	16-06-87	8.1507
***8566**	GARCIA SANCHEZ SUSANA	24-05-81	8.2368	***9424**	ROBLES SANCHEZ ISMAEL	19-12-80	8.1483
***1397**	DIAZ GIL LORENA AMALIA	23-06-89	8.2345	***7453**	LOPEZ HERNANDEZ ANA CAROLINA	01-05-85	8.1467
***7458**	FUENTES JIMENEZ AGUSTIN	02-01-86	8.2344	***2204**	LOPEZ LOPEZ ADOLFO FRANCISCO	20-10-88	8.1436
***6930**	TELLEZ BENITEZ ANA	28-04-84	8.2343	***3915**	LOBATO GONZALEZ MARIA ANGELES	16-12-77	8.1434

D.N.I.	Apellidos y Nombre	Fec.Nac.	P.Global	D.N.I.	Apellidos y Nombre	Fec.Nac.	P.Global
<b>ESPECIALIDAD: EDUCACIÓN PRIMARIA</b>				<b>ESPECIALIDAD: EDUCACIÓN PRIMARIA</b>			
***9784**	MECO JIMENEZ ALICIA	30-05-88	8.1432	***5050**	MORALES FERNANDEZ CANDIDA	23-05-86	8.0485
***9298**	PRIETO CARREÑO CANDAU INES	22-01-65	8.1412	***4322**	LA TORRE MATA MARIA CARMEN	28-05-82	8.0469
***0733**	RUIZ RODRIGUEZ M ISABEL	20-01-85	8.1402	***6060**	CABALLERO ARCHILLA ALBERTO	29-11-79	8.0467
***8565**	LOPEZ LOPEZ JOSE MARIA	17-03-75	8.1396	***4229**	CARPIO PARRAS ELISABETH	17-10-85	8.0466
***7949**	PAREJA NAVARRO M JOSE	18-12-86	8.1346	***8209**	GIL ALVAREZ ANA MARINA	20-04-86	8.0431
***7704**	NUÑEZ CASTELLO LOURDES MARIA	02-05-79	8.1341	***9040**	RODRIGUEZ FELIPE CONCEPCION	05-08-68	8.0428
***2382**	GARCIA VARGAS MARIA JOSE	08-06-86	8.1334	***4541**	JIMENEZ CANO CRISTINA	25-11-87	8.0395
***9136**	LUCENA FRIAS ANGEL	09-11-92	8.1317	***7684**	LOPEZ GARCIA TAMARA CRISTINA	31-05-83	8.0374
***4744**	GARCIA OCAÑA RAFAEL JESUS	11-07-78	8.1305	***5888**	LEAL ESPAÑOL FRANCISCO ANGEL	01-04-84	8.0349
***5873**	JIMENEZ VIÑAS JAVIER	05-04-82	8.1303	***4828**	SANCHEZ GARZON ROCIO	03-10-87	8.0349
***2835**	MARIN GOMEZ JUAN ANTONIO	15-12-75	8.1301	***4257**	DELGADO FERNANDEZ MARIA LAURA	03-06-83	8.0333
***3392**	NAVARRO ACOSTA ISMAEL	03-12-81	8.1263	***5296**	RODRIGUEZ EXPOSITO MARIA REYES	16-01-89	8.0333
***3072**	BONILLA PALMA JUAN RODRIGO	28-02-82	8.1238	***7833**	ORTIZ PINEDA MARIA CRISTINA	17-06-90	8.0328
***9323**	MARTIN TRONCOSO LUIS MANUEL	22-07-85	8.1237	***4553**	AGUILA RODRIGUEZ MARIA	07-07-86	8.0312
***7112**	MONDACA LOBO ALFONSO	29-01-81	8.1191	***4936**	SANCHEZ PADILLA PILAR	24-03-85	8.0311
***0082**	DE VICENTE CARRERA ENRIQUE	19-04-79	8.1191	***3344**	SANCHEZ LOPEZ MARCOS	07-09-85	8.0303
***2326**	VIVES MARTINEZ ESTHER PAOLA	02-05-82	8.1180	***2538**	ALVAREZ BARRERA PURIFICACION	04-12-85	8.0285
***5166**	PRIETO BERMEJO LORENZO	25-06-89	8.1163	***5042**	MORENO DEL PASO LAURA	16-12-86	8.0284
***8056**	SANCHEZ PEREZ GERMAN	03-05-81	8.1152	***6518**	VILLALOBOS SALAS ALICIA	01-12-75	8.0282
***3117**	CASTILLO GALAN LAURA	13-09-89	8.1139	***8907**	HERVAS PEREZ DANIEL	03-11-84	8.0281
***6190**	BLANES CERDAN CARMEN ROSA	29-05-82	8.1129	***9582**	MARTIN GALVEZ LORENA	05-01-92	8.0246
***4655**	JIMENEZ RUFIAN MANUELA	25-01-87	8.1124	***5957**	GUNZMAN CORDERO MARIA ROSA	14-05-81	8.0243
***9480**	SANCHEZ CAÑADAS ROCIO	11-09-78	8.1111	***6010**	MUÑOZ MUÑOZ JAVIER	30-06-86	8.0237
***3139**	VALVERDE JUSTO MIRIAM	22-08-85	8.1099	***1865**	FERNANDEZ PEREZ MARIA DOLORES	23-09-89	8.0229
***2517**	MENDOZA VAZ PABLO	09-02-85	8.1082	***3557**	BONASSI DAMIAN RAQUEL	22-05-74	8.0227
***3139**	GARCIA GARCIA ANTONIO LUIS	30-07-87	8.1078	***6070**	BARRAGAN CANCA IVAN MANUEL	18-12-79	8.0222
***6325**	PEREZ CASTRO CRISTINA	31-12-87	8.1018	***0077**	GARRIDO MOYA BLANCA	25-01-91	8.0206
***7580**	VALERO GOMEZ MARIA DEL MAR	16-08-88	8.1010	***3014**	RUBIO PALMERO VALME	13-04-90	8.0192
***4917**	RAMIREZ FUNES ANTONIO	20-04-88	8.0984	***4441**	CHIA DIAZ DOLORES	28-10-72	8.0167
***7743**	AGARRADO RODRIGUEZ SONIA	29-07-86	8.0981	***9436**	BARRANQUERO ARROYO LOURDES	14-08-79	8.0158
***6947**	ARCO FUENTES GUSTAVO	22-11-76	8.0976	***7096**	CANTERO FLORES MARIA DEL CARMEN	26-06-91	8.0150
***8487**	RUIZ CORDOBA ANA BELEN	22-10-79	8.0960	***9125**	ROMAN MIRANDA IRENE	20-06-81	8.0110
***8709**	GIL GUTIERREZ MARIA FUENSANTA	06-04-86	8.0957	***2760**	ROMERO GOMEZ MARIA GEMA	17-03-91	8.0100
***4257**	JIMENEZ VICO JOSE JUAN	28-11-83	8.0940	***9579**	MARTIN MONTILLA ANA DEL CARMEN	06-11-84	8.0088
***6235**	QUESADA SALAZAR TAMARA	26-03-83	8.0919	***8529**	GARCIA ESQUITINO NICOLAS	12-06-76	8.0065
***7341**	BENITEZ REYES MARIA ISABEL	26-07-86	8.0910	***1129**	CASTILLO GUTIERREZ MIGUEL	22-03-83	8.0051
***7733**	RUIZ LOPEZ BEATRIZ	13-01-87	8.0910	***9981**	GONZALEZ BENITEZ MARIA ISABEL	17-12-70	8.0050
***5602**	LOPEZ MORENO ROCIO	29-05-87	8.0892	***2184**	CASTELLANOS NUÑO MILAGROS	16-03-86	7.9997
***2919**	RAMIREZ VAZQUEZ DANIEL	06-08-88	8.0876	***3840**	RODRIGUEZ GARCIA JOSE RAMON	26-03-88	7.9969
***5062**	IBAÑEZ PRADOS BEATRIZ	17-01-87	8.0850	***7382**	ESPEJO GARCIA JORGE	08-10-90	7.9963
***1232**	IBAÑEZ MAESTRA ARANZAZU	09-09-81	8.0820	***8831**	FERNANDEZ CRESPO RAQUEL	15-03-86	7.9956
***5502**	SALDAÑA VEGA Mª CARMEN	04-11-78	8.0813	***1888**	EGEA OLIVAS MARIA DEL CARMEN	20-03-87	7.9945
***4660**	CEMBRERO FUERTES MARIA ISABEL	26-06-72	8.0797	***9045**	GOMEZ SUBIRES ROSARIO	01-02-85	7.9939
***5746**	BAÑEZ RODRIGUEZ MARIA DE LOS ANGELES	09-09-83	8.0790	***3513**	MORAL DUQUE MARIA CRISTINA	06-01-88	7.9924
***2171**	MARIN MARTINEZ ILDEFONSO	18-03-89	8.0784	***5773**	OLORIZ HERNANDEZ-CARRILLO JOSE MARIA	24-06-77	7.9882
***5968**	MARQUEZ HERRERA MARIA DEL CARMEN	31-05-85	8.0768	***7226**	LOPEZ BRIONES NOEMI	27-03-88	7.9880
***8908**	JARAMILLO MORENO JOSE MANUEL	28-05-85	8.0692	***1057**	FERNANDEZ PEÑA MARIA DOLORES	26-06-82	7.9854
***5012**	CASTIZO CALERO ISABEL	28-04-88	8.0688	***1949**	RODRIGUEZ ALCARAZ MARIA DE LA CRUZ	07-05-87	7.9847
***3420**	GALVEZ JURADO FRANCISCO GONZALO	30-01-84	8.0678	***8647**	JIMENEZ GONZALEZ GEMA	29-04-88	7.9846
***7456**	MOYA MUÑOZ JUAN FRANCISCO	16-10-86	8.0676	***1476**	LOZANO POZO MARIA JOSE	23-04-85	7.9844
***4508**	SAEZ DOMINGUEZ NOELIA	27-02-78	8.0662	***5837**	SAAVEDRA VALDAYO JUAN JAVIER	04-10-82	7.9834
***9881**	PIOSA GOMEZ ANA MARIA	23-05-82	8.0628	***7026**	JIMENEZ REIG ANA ISABEL	05-08-80	7.9832
***2295**	RIOS PAZOS MARIA DEL CARMEN DE LOS	04-09-84	8.0627	***1125**	ARRABAL RODRIGUEZ MANUEL	25-08-85	7.9816
***0803**	LOPEZ CORTES FRANCISCO JAVIER	27-04-85	8.0612	***2297**	GARCIA CASAS MARIA CRISTINA	12-03-74	7.9805
***1219**	MARTINEZ PEREZ DEMELSA	29-09-80	8.0582	***2751**	PEÑA RODRIGUEZ MARIA SOLEDAD	01-01-75	7.9789
***3909**	MELLADO ROMERO MARIA DE LA SIERRA	20-09-89	8.0550	***1145**	AGUILERA BERMUDEZ MARIA	18-04-86	7.9752
***7286**	VELAZQUEZ ESTRADA LUCIA	30-06-89	8.0511	***2881**	ROMERO REQUENA DAVID	20-11-83	7.9752
***0068**	CASADO RODRIGUEZ INMACULADA	12-03-85	8.0505	***0769**	GONZALEZ COSANO SILVIA	13-08-84	7.9737
***3115**	CABALLERO MOLINA MANUEL	15-02-90	8.0502	***0749**	PEREZ DE LASTRA CALERO MARIA JOSE	20-11-72	7.9716
***2360**	ALVAREZ RODRIGUEZ NICOLAS	06-09-87	8.0495	***2288**	ZOIDO LOBATON MARGARITA	09-04-77	7.9687
***9640**	GARCIA GALVEZ EMILIO ANDRES	21-09-86	8.0495	***1239**	MUÑOZ MARTIN YOLANDA	27-04-80	7.9630

D.N.I.	Apellidos y Nombre	Fec.Nac.	P.Global	D.N.I.	Apellidos y Nombre	Fec.Nac.	P.Global
<b>ESPECIALIDAD: EDUCACIÓN PRIMARIA</b>				<b>ESPECIALIDAD: EDUCACIÓN PRIMARIA</b>			
***4599**	GAVILAN RUBIO CRISTINA	16-12-93	7.9625	***7959**	PULGARIN PULGARIN MARIA DOLORES	27-12-86	7.8861
***2964**	CRUZ MORENO ANA BELEN	08-07-87	7.9623	***9049**	GARCIA ARJONA SONIA	10-07-70	7.8852
***4629**	MILLAN NIETO JUAN MANUEL	03-11-78	7.9615	***7022**	SANCHEZ MENDIAS MARIA GADOR	18-07-80	7.8848
***0327**	GARCIA MORAL MARIA DEL ROCIO	09-06-87	7.9596	***3256**	DORADO LUCENA LORENA	07-12-86	7.8836
***6195**	EXPOSITO FERNANDEZ LAURA	23-07-88	7.9581	***1421**	DIAZ BARBA MARIA ISABEL	22-09-88	7.8818
***0888**	CANO AVILA MARIA TERESA	15-01-78	7.9558	***6506**	MEDINA MARTIN MARIA	28-07-92	7.8810
***3569**	GARCES LOPEZ-ALONSO ELOISA	08-05-86	7.9550	***5078**	SANTIAGO LOPEZ RAQUEL	14-09-89	7.8807
***2359**	RUIZ MUÑOZ MIGUEL ANGEL	28-09-80	7.9547	***3810**	MUÑOZ MONTALBAN PEDRO	23-08-92	7.8797
***5435**	AVILA MUÑOZ INMACULADA	26-09-74	7.9536	***5688**	ROMAN RODRIGUEZ JOSEFA	10-08-72	7.8794
***3403**	CASADO SILES LOURDES	24-08-75	7.9535	***1674**	NAVARRO MARTINEZ LETICIA	28-09-86	7.8769
***9358**	DOMINGUEZ BASCON MARIA DEL CARMEN	16-11-86	7.9529	***4708**	GARRIDO PANTOJA MARIA	29-05-87	7.8764
***4044**	SOLIS MOLANO MARIA	23-04-87	7.9528	***4475**	PINTO LEIVA MARIA	15-06-87	7.8734
***2811**	GARRIDO ROCHA LETICIA	20-05-86	7.9523	***9759**	MORENO RAMOS MARIA	27-11-90	7.8713
***0521**	POZO LUNA SONIA	12-06-88	7.9521	***1273**	VALENCIA VARGAS PALOMA MARIA	25-02-88	7.8712
***7165**	ARCAS CUESTA M <sup>a</sup> INMACULADA	02-10-89	7.9519	***4208**	ARJONA PINO SOLEDAD	25-06-86	7.8709
***7513**	BORRERO BORREGO ALVARO	10-04-87	7.9516	***1982**	DURAN GONZALEZ MARTA	08-11-84	7.8706
***2638**	PORCEL RODRIGUEZ PEDRO	17-05-89	7.9508	***4441**	MARIN CAÑADO VERONICA	10-07-91	7.8688
***1012**	GARCIA GARCIA CARMEN MARIA	13-06-84	7.9500	***3739**	DUEÑAS COMINO LUCIA	22-02-83	7.8660
***8921**	FERNANDEZ DOMINGUEZ CAROLINA	02-07-77	7.9463	***0679**	RUIZ RUIZ JUAN MANUEL	17-01-69	7.8655
***7151**	PINO CAMPOS DOLORES	23-05-80	7.9449	***7601**	MARQUEZ FUENTES MARIA DE LOS ANGELES	07-08-87	7.8644
***5370**	ALEX VAZQUEZ MARIA	20-04-86	7.9445	***8838**	MORENTE BERNAL MARIA INMACULADA	14-12-70	7.8644
***8868**	NAVARRO FORONDA ANA KATIUSKA	28-10-81	7.9433	***1017**	MORENO CARBONELL JENIFER	24-05-87	7.8628
***8579**	CORDOBA PEÑA ASUNCION	17-08-81	7.9407	***2734**	FERNANDEZ RODRIGUEZ MARIA LUISA	03-05-89	7.8589
***4554**	ACEDO MARTIN LAURA MERCEDES	01-09-86	7.9381	***3235**	LOPEZ GUERRERO JOAQUIN	25-01-83	7.8549
***0503**	SANCHEZ RUIZ ROSARIO MANUELA	22-10-85	7.9377	***5821**	MARTIN JIMENEZ JOSE	27-06-86	7.8537
***3555**	MARTIN PEREZ IRENE	02-04-83	7.9365	***4493**	NAVAS MAZA JOSE ANGEL	06-03-87	7.8525
***4126**	LOPEZ TORRES ISABEL	09-02-87	7.9356	***8797**	COBO CASADO MIGUEL JESUS	13-12-82	7.8522
***9846**	ALVAREZ ORDEN ELENA MARIA	07-01-81	7.9352	***1530**	PEREZ DOMINGUEZ MANUEL JOSE	01-11-90	7.8480
***9889**	DIAZ RODRIGUEZ MANUEL	01-04-84	7.9350	***9973**	GARCIA SANCHEZ RAQUEL	29-06-89	7.8468
***6499**	POLO LOPEZ MANUEL	12-11-89	7.9346	***4167**	DUARTE ALONSO SONIA	04-09-83	7.8462
***3153**	LUQUE JIMENEZ IRENE	05-09-81	7.9336	***6807**	JAIME AMOROS LAZARO	24-09-83	7.8454
***8427**	GODOY CASADO JUAN ANTONIO	26-04-79	7.9333	***2079**	MOTA ENRIQUEZ OLIVER	08-12-78	7.8437
***6858**	AVILES HERRERA MARIA JOSE	12-06-89	7.9333	***5973**	BARBERO ROMERO MERCEDES	03-10-76	7.8427
***7527**	GONZALEZ NIETO YOLANDA	24-07-89	7.9330	***2643**	SERRALVO RUIZ DAMARIS	25-11-87	7.8419
***7892**	GUTIERREZ CARRION PABLO	07-02-92	7.9309	***8860**	ESTEBAN TEJADA MARIA	19-09-81	7.8407
***6459**	ORTEGA CATALAN MACARENA	24-08-77	7.9281	***5077**	MEJIAS CARPENA MARTA	24-04-85	7.8384
***9271**	MORALEDA MUÑOZ RAQUEL	11-03-83	7.9275	***7967**	RODRIGUEZ JIMENEZ VIRGINIA	30-07-82	7.8366
***6872**	NUÑEZ SANCHEZ MARCOS	20-10-74	7.9274	***7629**	ACERO GARCIA MARIA JOSE	18-06-84	7.8364
***0751**	GIMENEZ FERNANDEZ M <sup>a</sup> YOLANDA	25-11-76	7.9272	***6824**	LIEBANA PEINADO DOLORES MARIA	10-09-92	7.8335
***1306**	VILLAR HIGUERAS ANA ISABEL	09-04-89	7.9270	***5990**	MARQUEZ CARDENAS MARIA JOSE	10-11-90	7.8324
***7121**	GARCIA JIMENEZ ELISA ISABEL	26-10-88	7.9245	***4560**	GARCIA BENABARRE MARINA	07-11-89	7.8317
***4730**	ORTEGA ARCO MARIA DE LA PAZ	02-07-89	7.9215	***2010**	MORENO HERNANDEZ JOSE LUIS	13-10-88	7.8292
***2543**	LOPEZ URBAN ANA ISABEL	16-07-89	7.9209	***2765**	ROBLES CARDONA JOSE ANTONIO	17-12-78	7.8291
***7759**	CHACON ORTIZ CRISTINA	20-12-92	7.9207	***2251**	SANCHEZ OJEDA DIEGO JESUS	26-12-79	7.8258
***5450**	OLIVA RODRIGUEZ ALBA	11-06-89	7.9175	***1996**	HELICES CAMPOS ALBA	27-12-84	7.8255
***4756**	ENRIQUEZ BAQUERIZO ANGELA	03-06-88	7.9156	***9582**	PLAZA FERNANDEZ M <sup>a</sup> LUZ	28-04-86	7.8251
***8740**	MACIAS NAVARRO ISABEL	18-09-77	7.9141	***0917**	RUIZ SOSA MARIA JOSE	30-07-89	7.8246
***3851**	RUIZ MORENO LEONARDO	12-02-88	7.9125	***2178**	BLANCO CONTRERAS SILVIA	29-08-74	7.8246
***4166**	CARRION GIL IRENE ISABEL	17-07-89	7.9081	***1519**	FERNANDEZ CAMPOS FRANCISCO JAVIER	04-06-85	7.8238
***4385**	ORTIZ GUERRERO MARTA	06-10-88	7.9011	***9253**	FERNANDEZ GARCIA MARIA TERESA	12-09-89	7.8234
***2791**	LEIVA PASCUAL VANESA	16-07-89	7.8996	***7862**	CHAMORRO BURGOS CARLOS ANTONIO	30-09-83	7.8214
***4462**	SANCHEZ HERNANDEZ REMEDIOS	28-09-86	7.8982	***0967**	PEREZ DUCTOR SALVADOR	11-11-83	7.8203
***3014**	ALVAREZ MOYA MANUELA	14-09-80	7.8979	***0358**	GARRIDO EXPOSITO EVA	16-09-80	7.8196
***5170**	ESPINAR ESPEJO ISMAEL	03-03-91	7.8977	***3749**	VELASCO DE LOS SANTOS REYES MARIA	03-01-87	7.8194
***2804**	CAMACHO DELGADO SANDRA	26-05-86	7.8977	***0638**	PEREZ COSANO MARIA CONSOLACION	18-01-83	7.8188
***2792**	CARRION CORTES MARIA ESTER	07-10-87	7.8972	***2493**	ALVAREZ MADROÑAL MANUEL	19-03-86	7.8178
***1332**	RODRIGUEZ RUIZ ANA BELEN	06-08-87	7.8968	***5318**	ROJANO ROJANO GEMA MARIA	13-01-89	7.8166
***6102**	CRUZADO CANTARERO ALMUDENA	18-03-82	7.8941	***3230**	LORCA MARTIN ANTONIO JESUS	05-01-94	7.8117
***2258**	CORDERO ROMERO ELENA MARIA PILAR	12-10-82	7.8932	***9963**	DEL RIO MARTIN BEATRIZ	27-01-89	7.8113
***4336**	REINA GONZALEZ FRANCISCO JAVIER	21-11-88	7.8873	***5829**	PEREZ ESCOBAR NOELIA	01-07-92	7.8081
***4223**	BENITEZ CONDE AURORA	07-10-85	7.8873	***8453**	CARRASCO VAZQUEZ MARIA DE LA O	17-04-91	7.8080



D.N.I.	Apellidos y Nombre	Fec.Nac.	P.Global	D.N.I.	Apellidos y Nombre	Fec.Nac.	P.Global
<b>ESPECIALIDAD: EDUCACIÓN PRIMARIA</b>				<b>ESPECIALIDAD: EDUCACIÓN PRIMARIA</b>			
***0546**	MOLERO DE LA CRUZ VIRGINIA	15-11-87	7.8032	***3846**	MARQUEZ GARCIA ABEL	05-12-84	7.7198
***4980**	MANZANO DE ALBA CAROLINA	20-04-84	7.8031	***3335**	HERNANDEZ ORTEGA NOELIA	12-04-86	7.7170
***4712**	SAEZ CORRIOLS LAURA	28-05-91	7.8005	***9126**	MARTIN DELGADO ANA	22-10-85	7.7170
***5667**	ARAGON VICENTE ROCIO	08-01-78	7.8002	***8814**	TIJERAS RODRIGUEZ RAUL	29-10-76	7.7142
***9083**	MUÑOZ VALVERDE NURIA	01-05-89	7.7986	***8742**	POL COZAR ISABEL MARIA	27-10-81	7.7142
***3733**	COBO MARTINEZ DAVID VALENTIN	08-12-83	7.7982	***2995**	GARCIA PEREZ MARIA PILAR	10-06-80	7.7139
***5736**	GARCIA FERNANDEZ AFRICA	25-12-87	7.7975	***3552**	DIAZ RAMOS SANDRA	15-01-86	7.7119
***1459**	NUÑEZ LOPEZ Mª DOLORES	28-02-84	7.7942	***5590**	PEREA DOMINGUEZ CLAUDIO	14-05-78	7.7119
***0989**	TORO MUÑOZ MARIA DE LOS ANGELES	24-05-84	7.7929	***4982**	MARTINEZ LORENZO ANA BELEN	31-03-81	7.7111
***1314**	HERNANDEZ RODRIGUEZ RAQUEL	27-04-83	7.7919	***3896**	FERNANDEZ GUALDA ANA ESPERANZA	13-02-85	7.7099
***7478**	MARTIN CRUZ BELLA	31-03-62	7.7891	***0625**	CARRASCO DIAZ IRENE DE LA PEÑA	27-04-91	7.7098
***7454**	FUNES GARRIDO Mª JOSE	03-01-66	7.7880	***1762**	GARCIA GARCIA MARIA DE LOS DOLORES	05-07-91	7.7095
***5364**	EXTREMERA RIVILLA ANA	03-09-86	7.7876	***9655**	LOZANO COBOS ANA LEONOR	29-12-90	7.7092
***2776**	CHURIO BONZA DANIELA VERONICA	26-11-65	7.7867	***7570**	CARO MONTERO ELOISA	28-04-85	7.7073
***0567**	FERIA REVILLA PATRICIA	01-03-77	7.7866	***9616**	MARQUEZ PELAEZ CECILIA	21-12-85	7.7070
***1368**	ZAPATA FERNANDEZ ANDREA	22-03-86	7.7834	***0271**	MANCERA ARCOS JAIRO GENEROSO	08-05-81	7.7064
***6328**	GOMEZ GONZALEZ LORENA	12-02-89	7.7801	***6903**	ORTIZ GONZALEZ ANTONIO	21-03-92	7.7057
***0714**	AMAT GONZALEZ ANA	05-12-92	7.7788	***6155**	MORENO CERVILLA ROCIO	12-02-90	7.7057
***3574**	TALLON GALLEGU ALICIA	30-06-94	7.7735	***0072**	FERNANDEZ SANCHEZ JOAQUIN VENTURA	10-06-82	7.7047
***0463**	GARCIA SERRANO INMACULADA	23-05-90	7.7731	***6095**	MEDIA DIAZ MARIA MAGDALENA	03-02-82	7.7042
***1996**	SEGURA CAMACHO EDUARDO	04-06-87	7.7694	***1269**	TAMAYO SEVILLA JESUS	24-12-85	7.7026
***9563**	FERNANDEZ CASTILLO ESTEFANIA	20-03-86	7.7684	***9819**	ALVAREZ ARAGON RAUL	10-10-79	7.6984
***3333**	MOREDA CAMPANARIO MARIA EUGENIA	15-07-88	7.7683	***6520**	FERRER VERDASCO CRISTINA	05-05-79	7.6966
***9442**	PINEDA BULNES ISABEL MARIA	18-06-83	7.7676	***0848**	MORALES RODRIGUEZ LUZ MARINA	25-05-85	7.6954
***7153**	AGUILAR RODRIGUEZ FELIPE JESUS	16-05-84	7.7669	***3876**	SANCHEZ FERNANDEZ MIRIAM	14-08-91	7.6947
***8583**	CEREZUELA RUS MARIANA	01-07-85	7.7666	***2461**	GARCIA GUTIERREZ MARIA LORENA	25-08-90	7.6912
***4153**	VALVERDE WENCESLAO EVA MARIA	13-03-86	7.7664	***3388**	MARQUEZ SANCHEZ FRANCISCO JOSE	07-08-83	7.6905
***4565**	ALONSO PEREZ MARINA	24-02-79	7.7650	***6588**	PARRA GOMEZ INES	13-05-81	7.6903
***9805**	PADILLA EXPOSITO LOURDES	15-04-93	7.7640	***2801**	RUANO JIMENEZ MARIA ISABEL	24-01-90	7.6872
***1620**	MARTINEZ DIAZ TAMARA	19-03-88	7.7633	***2975**	FUENTES TORRES VIRGINIA	08-08-80	7.6839
***8356**	GONZALEZ VILLAVEVERE ISABEL	19-08-87	7.7633	***6528**	MARTIN TRUJILLO ROCIO	11-10-91	7.6835
***1665**	CABRERIZO JIMENEZ YOLANDA	18-05-86	7.7622	***4250**	LOPEZ PEREZ TERESA	07-04-71	7.6832
***1851**	MORENO RAMON PEDRO	25-07-89	7.7618	***2924**	PEREZ BULLON LORENA	01-06-88	7.6819
***8692**	LAGUNA AMIL BEATRIZ	09-09-90	7.7604	***8961**	INFANTE CAÑETE MARIA JESUS	13-06-82	7.6806
***4044**	SANTOS MACIAS ANA BELEN	12-12-86	7.7592	***6111**	ALVAREZ MORENO MARIA DIANA	26-07-78	7.6802
***5462**	PERIÑAN BAREA MARIA DOLORES	03-12-66	7.7547	***5732**	GARCIA LABAO JOSE MANUEL	18-01-82	7.6801
***2528**	LOPEZ CASTILLA MIRIAN	06-06-81	7.7490	***3205**	BENITEZ MACEIRAS CARMEN	27-08-82	7.6792
***5368**	ARANDA PEINADO INMACULADA	21-12-87	7.7484	***0806**	JIMENEZ BRENES EUGENIA	30-08-83	7.6791
***3609**	RODRIGUEZ RODRIGUEZ ADORACION	12-12-87	7.7482	***0426**	RUBIO LOPEZ INMACULADA CONCEPCION	13-07-78	7.6779
***7509**	VALDES LOPEZ MIRIAM	26-09-80	7.7481	***8351**	CLEMENTE RODRIGUEZ SARA	30-09-89	7.6756
***1381**	CENTELLA CASAS LAURA	13-08-84	7.7479	***7762**	MOLINA ESPINAR IRENE	15-05-89	7.6746
***0231**	SANCHEZ GOMAR PABLO	17-09-81	7.7473	***2836**	ZAMORA LUQUE CONCEPCION	14-06-74	7.6715
***8464**	MANTAS JIMENEZ LIDIA	15-03-86	7.7472	***7180**	PALOMAR SANCHEZ MIGUEL ANGEL	17-04-78	7.6710
***6664**	ALCAZAR SEDEÑO LIDIA	14-05-83	7.7472	***5539**	MARIN REYES ROCIO	03-12-87	7.6709
***1304**	GALOCHA NAVAS LUIS MANUEL	05-04-91	7.7467	***7632**	ORTIZ GARCIA LAURA ENCARNACION	12-12-91	7.6706
***3705**	PADILLA TARDIO SERGIO	18-08-83	7.7461	***6108**	GARCIA ROMAN NURIA	18-06-82	7.6694
***8594**	RICO SANCHEZ JESUS DAVID	14-06-85	7.7455	***4520**	MORAL ROCA ASCENSION	26-01-84	7.6691
***9977**	ROMERO MORENO MARIA JOSE	12-08-80	7.7451	***4153**	QUESADA ORIHUELA MARIA	09-07-82	7.6680
***5264**	CORREA ESPINA MARIA ANGELES	18-03-82	7.7445	***7137**	PEREZ FERNANDEZ MANUEL ENRIQUE	05-09-85	7.6669
***4196**	RIQUEL GONZALEZ MARIA DEL MAR	04-04-83	7.7429	***2094**	GOMEZ VIDAL CARMÉ	14-11-84	7.6611
***6922**	NAVAS HERRERA MARIA ROSARIO	29-05-73	7.7412	***6893**	ELVIRA CAMARA LAURA	14-09-90	7.6560
***2130**	GOMEZ DOMINGUEZ GUADALUPE DEL ROCIO	06-09-84	7.7369	***8285**	GONZALEZ CANO SERGIO	23-07-93	7.6549
***6290**	GONZALEZ GUERRERO ANA	17-11-90	7.7367	***5618**	MENDOZA CEA LAURA	31-07-86	7.6545
***6958**	RUIZ LOPEZ MARIA SANDRA	01-06-77	7.7356	***9583**	GONZALEZ PEREZ ROSA MARIA	26-02-79	7.6534
***7257**	MARTINEZ SILVA SARA	16-10-86	7.7330	***6898**	CAMPAÑA LOPEZ YANIRA	25-11-91	7.6525
***1574**	POUZOLS IGUÑO CARMEN MARIA	28-09-83	7.7312	***3818**	ALARCON JIMENEZ LUCIA	13-03-90	7.6513
***4898**	GOMEZ FERNANDEZ CRISTIAN FRANCISCO	26-04-90	7.7254	***9320**	PARRA MOLINA CRISTOBAL	18-09-76	7.6482
***5842**	RUBIO PARRAS ROCIO	07-05-88	7.7248	***0226**	GARCIA GUTIERREZ DAVID	17-02-84	7.6470
***1425**	LOPEZ ARAGON JOSEFA	26-01-86	7.7245	***4399**	MORALES MUÑOZ ROCIO	17-07-86	7.6464
***3771**	NARBONA SANCHEZ JOSE LUIS	20-04-90	7.7243	***0170**	LARA COSTALES ELENA	26-08-83	7.6459
***3719**	BARRAGAN SIERRA JOSE DIEGO	01-03-84	7.7242	***3156**	SUAREZ PADILLA MARIA DEL CARMEN	10-01-86	7.6433

D.N.I.	Apellidos y Nombre	Fec.Nac.	P.Global	D.N.I.	Apellidos y Nombre	Fec.Nac.	P.Global
<b>ESPECIALIDAD: EDUCACIÓN PRIMARIA</b>				<b>ESPECIALIDAD: EDUCACIÓN PRIMARIA</b>			
***6391**	ELVIRA JIMENEZ ROBERTO	04-11-88	7.6335	***9518**	CAMPANERO OLMEDO LAURA	16-01-88	7.5513
***0412**	DOMINGUEZ LARA ROSARIO	19-06-82	7.6318	***3227**	LEON GOMEZ LUCIA	08-11-80	7.5496
***8985**	CORPAS MARTINEZ ANA PAZ	24-06-85	7.6314	***4736**	MORALES VILLALBA ESTEFANIA	22-09-85	7.5486
***0701**	JURADA MOZOS CRISTINA	24-10-85	7.6307	***4141**	SANCHEZ VIEDMA ROCIO	07-04-83	7.5477
***4933**	MORENO GUILLEN JUAN DE DIOS	22-06-78	7.6249	***0989**	RODRIGUEZ GAMITO LUCIA	18-09-86	7.5466
***7442**	LUQUE JIMENEZ MARIA MILAGROSA	07-08-86	7.6224	***1984**	JIMENEZ BOCANEGRA MARIA DE LAS MERCEDE	10-04-84	7.5464
***6175**	ALONSO BUZON DOMITILA	22-11-73	7.6193	***7040**	CUBO ROBERTO MARIA DEL	26-05-82	7.5450
***6418**	PRIETO RUIZ BEATRIZ	28-01-84	7.6178	***0881**	VEGA ARJONA ANA BELEN	20-01-85	7.5444
***5588**	PAZ DE CASTRO Mª GEMA	30-07-77	7.6177	***7138**	LUQUE CAÑETE CRISTOBAL JESUS	16-08-78	7.5427
***7057**	GOMEZ GUERRERO MANUEL	07-08-82	7.6168	***1927**	MORENO MUÑOZ MACARENA	20-10-88	7.5422
***4514**	HERNANDEZ LOPEZ LUCIA	27-10-92	7.6152	***1377**	MARTIN PEREZ ALEJANDRO	14-06-92	7.5412
***2992**	GARCIA VALENZUELA FRANCISCO JAVIER	21-07-86	7.6121	***0532**	ORDOÑEZ PEREZ ANA	07-01-89	7.5394
***1826**	LOPEZ CANALES JOSE ALVARO	18-07-82	7.6100	***0771**	FRANCO OLMO ANTONIA	28-07-79	7.5376
***1606**	BENITEZ DELGADO SANDRA	04-01-79	7.6090	***7375**	UBIÑA PEREZ ARTURO JESUS	28-06-72	7.5374
***9544**	SANTIAGO PAREJO MANUELA	04-05-88	7.6074	***5045**	GOMEZ MARTINEZ ESTHER	25-07-74	7.5340
***9928**	FERNANDEZ FERNANDEZ MARIA DEL CARMEN	04-10-89	7.6056	***9209**	GARCIA MARTINEZ MARIA ALMUDENA	07-11-86	7.5315
***0614**	LEON LOPEZ MARIA DE LOS ANGELES	11-10-90	7.6033	***7076**	ORTEGA MORENO ANA BELEN	05-02-91	7.5310
***7399**	ARENAS VALDIVIAS ANTONIO	14-10-90	7.6031	***0063**	CARRASCO GONZALEZ MARIA JOSEFA	28-12-67	7.5298
***8708**	VALENZUELA GOMEZ BEATRIZ	17-02-91	7.6014	***8496**	FERNANDEZ LOPEZ ANA	17-04-86	7.5276
***4884**	RODRIGUEZ RODRIGUEZ ESMERALDA	22-08-80	7.5997	***6387**	BARROSO PELEGRINA ANGELA	21-06-88	7.5271
***9279**	RODRIGUEZ ESPINOLA SILVIA	14-12-83	7.5980	***8673**	GARCIA EGEA DIEGO JESUS	12-01-88	7.5237
***2515**	REYES JAEN MARIA ESTEFANIA	29-04-85	7.5978	***1498**	QUILES GALLEGO EULOGIA MARIA	03-07-85	7.5225
***0670**	MUÑOZ MORENO DAVID	02-02-75	7.5939	***3528**	CARDO FOSSAS RAQUEL	20-04-74	7.5224
***5755**	HERNANDEZ FERRO MARGARITA	13-08-86	7.5933	***0578**	VARGAS JIMENEZ MARIA ANGELES	31-10-81	7.5208
***2211**	MALDONADO MADRID JOSE ANTONIO	07-05-91	7.5925	***9007**	GONZALEZ PICO PAULA MARIA	02-06-90	7.5201
***7743**	ZAMORA CANO CARMEN EXPECTACION	20-12-87	7.5925	***7839**	BLAZQUEZ ZAMORA JUAN JOSE	25-02-84	7.5177
***5994**	FUENTE ALMELA MARIA DE LA	15-12-93	7.5923	***9678**	ESPINOSA AGUILAR MARGARITA	01-09-87	7.5160
***2142**	CORDERO DE LA BLANCA LAURA	14-10-87	7.5908	***5955**	VIDAL CASTRO MARIA JESUS	27-10-87	7.5156
***2567**	BERNAL GARRIDO MARIA ISABEL	08-02-65	7.5900	***2746**	TIRADO GALVEZ SUSANA MARIA	30-05-86	7.5154
***2129**	MARIN LOZANO LUIS ALBERTO	02-12-82	7.5892	***0286**	SOLIS MOLINA ESPERANZA	14-10-74	7.5148
***4591**	ORTEGA NAVAS JUAN	23-01-83	7.5892	***8433**	GARCIA PEREZ PATRICIA	18-06-87	7.5123
***2568**	LOZANO GUERRERO AITANA MARIA	29-04-91	7.5887	***2812**	ALVAREZ LOPEZ CARMEN DEL AGUILA	30-10-82	7.5105
***0397**	LOPEZ BARROSO CLARA	31-12-87	7.5876	***5371**	CASTILLO RUZ EVA	05-05-90	7.5101
***3884**	CASTRO CASTRO ISABEL	09-09-82	7.5872	***9493**	SANCHEZ GOMEZ SILVIA	26-11-77	7.5041
***2274**	CABRERA MARTIN ANTONIO	08-12-83	7.5850	***0652**	CANTERO NUÑEZ AZAHARA	16-01-91	7.5005
***8635**	PEREZ LOPEZ AIDA MARIA	15-09-87	7.5834	***3433**	LUQUE VILLAR ANDRES	30-11-75	7.5003
***5853**	TEJERO VISO VERONICA	05-09-88	7.5828	***5451**	MUÑOZ ZAMORANO MARIA	12-06-88	7.4997
***8159**	ESPARCIA JIMENEZ CRISTO	05-12-77	7.5820	***4774**	MIRANDA SOLANO MARIA ALEJANDRA	23-10-79	7.4994
***4935**	RODRIGUEZ CARRILLO ROSA MARIA	14-06-86	7.5812	***0768**	DIEGUEZ POSADA SILVIA	21-11-84	7.4976
***6342**	CANTARERO MONTESINOS RAFAEL	11-11-82	7.5810	***2235**	BELTRAN VIZCAINO ANGELA	18-03-91	7.4935
***0075**	MADRID GARCIA JOSEFA TERESA	04-03-65	7.5809	***6396**	PEDRAJAS MEDRAN ANA	01-06-91	7.4922
***4296**	GONZALEZ GARCIA DANIEL	12-06-73	7.5794	***4295**	GUERRERO VALLE CRISTINA	29-12-89	7.4910
***5353**	IZQUIERDO PALMA MANUEL	01-04-86	7.5777	***6871**	VERGARA HERNANDEZ MARIA ANTONIA	07-08-63	7.4890
***6324**	GARCIA MUÑOZ MARTA	23-01-94	7.5775	***6177**	MORAL BLANCO ANA	14-07-94	7.4883
***1400**	PULIDO REY FRANCISCO	12-10-88	7.5774	***8026**	ORTIZ MARTINEZ DE MANDOJAN GLORIA TEODOR	28-07-80	7.4880
***3251**	GARCIA RODRIGUEZ ESPERANZA	03-12-87	7.5757	***0145**	RODRIGUEZ MEJIAS MARIA DEL PILAR	08-03-84	7.4860
***7436**	MATA LUQUE JOSEFA	30-01-61	7.5731	***3943**	VILLAR MATA MIGUEL	25-10-80	7.4853
***5464**	BONILLA LOPEZ PATRICIA	27-01-91	7.5717	***1164**	ACERO CORTES ANTONIO	05-12-87	7.4844
***4065**	CASTILLA GUTIERREZ DAVID	22-01-82	7.5710	***5716**	PEÑA ANGUIA DAVID	15-03-91	7.4839
***8709**	FERNANDEZ FERNANDEZ ROSA SUSANA	01-08-78	7.5705	***1700**	MARTINEZ TRILLO GEMA	25-02-93	7.4810
***2098**	VARGAS SEVILLA JOSE ANTONIO	24-07-81	7.5683	***2661**	ROSALES JIMENEZ MARIA MAR	29-03-74	7.4803
***1786**	SANCHEZ CALLEALTA CRISTINA MERCEDES	27-01-78	7.5640	***0346**	LEON ESCRIBANO MONICA	12-08-89	7.4800
***1581**	FERNANDEZ REY CRISTINA CARMEN	11-07-85	7.5639	***0207**	RODRIGUEZ CANO MARIA DEL CARMEN	02-11-72	7.4787
***2384**	GONZALEZ HUERTAS LIDIA	09-02-89	7.5634	***5735**	GIL AMOROS ANA	09-02-90	7.4777
***0737**	CARDENAS RUIZ VIRGINIA	05-10-80	7.5622	***6282**	CARRASCO PRADOS LIDIA	04-03-86	7.4771
***5412**	VARO ARAGON MATEO	06-10-87	7.5604	***5409**	BENAVIDES JURADO ANTONIO	07-02-81	7.4742
***3996**	GARCIA NIETO ANA MARIA	25-10-77	7.5595	***3067**	JAIME CALVO RUBEN	13-07-85	7.4736
***2043**	YELAMOS GUERRA PAULA Mª	12-09-80	7.5582	***6598**	SANCHEZ EXPOSITO FUENSANTA	30-05-88	7.4716
***9648**	MARTINEZ FLORES ISABEL MARIA	09-07-82	7.5578	***8793**	ORTIZ CLEMENTE MARIA TERESA	15-10-86	7.4715
***2393**	SANCHEZ CARRERAS FRANCISCA OFELIA	21-11-65	7.5559	***8678**	GARCIA CASTILLA NURIA	11-07-81	7.4698
***9418**	RUBIO TOLEDO ANA	09-10-93	7.5535	***6305**	GONZALEZ PEDREGAL M DEL PILAR	29-02-80	7.4698

D.N.I.	Apellidos y Nombre	Fec.Nac.	P.Global	D.N.I.	Apellidos y Nombre	Fec.Nac.	P.Global
<b>ESPECIALIDAD: EDUCACIÓN PRIMARIA</b>				<b>ESPECIALIDAD: EDUCACIÓN PRIMARIA</b>			
***5984**	CARABALLO MOGEDANO ESTHER	08-11-81	7.4690	***2059**	LUQUE MORENO OLGA MARIA	24-08-76	7.3546
***8832**	MARTINEZ VILCHEZ AURELIO	02-03-75	7.4681	***4539**	LARA RAMOS Mª LOURDES	01-07-89	7.3490
***3317**	GARRIDO MORA JUANA	18-04-89	7.4668	***5625**	SOTO LORENTE DIEGO	04-07-90	7.3468
***3339**	GALEOTE CARDENAS ANA MONSALUD	23-04-89	7.4640	***4965**	LORENZO DE LA CASA ELISABET	08-10-81	7.3451
***5586**	BUITRAGO BARBA CARLOS	18-02-87	7.4637	***2922**	GARCIA FERNANDEZ VERONICA	07-06-92	7.3411
***7408**	ANGUIANO LOPEZ ANA ISABEL	17-06-79	7.4622	***8588**	SOLANO GOMEZ MARIA ISABEL	03-05-71	7.3348
***5223**	ROSAL SOJO FRANCISCO	11-11-88	7.4614	***3105**	GARCIA BARRAGAN SUSANA	04-05-94	7.3347
***4454**	LOPEZ MORENO ENCARNACION	02-03-84	7.4590	***0971**	MAESTRE HERMIDA ENRIQUE	30-12-88	7.3293
***4344**	TEBA PASTOR ANTONIO	11-04-83	7.4589	***9988**	YEPEZ PEREZ ESTHER	28-09-89	7.3201
***6598**	CABELLO VELASCO ANA MARIA	01-09-81	7.4562	***5363**	RODRIGUEZ PEREZ ANA ISABEL	04-07-86	7.3194
***9517**	PEREZ TIZON JUANA MARIA	08-09-76	7.4557	***0851**	VENZALA ROMERO ANTONIO JESUS	15-05-86	7.3188
***7168**	LARA CASTRO MARIA JULIA	16-01-79	7.4556	***1645**	LORENZO JIMENEZ IGNACIO	01-11-90	7.3187
***1248**	CLAVIJO LOPEZ MARIA NIEVES	01-02-83	7.4544	***7406**	GONZALEZ PINO MARIA DEL CARMEN	04-02-91	7.3172
***0291**	SANTOS PEÑALVER ANTONIO	15-03-81	7.4541	***0955**	HIDALGO RUIZ MARIA JOSE	20-08-84	7.3162
***1267**	GARCIA CASTAÑEDA LUIS	13-10-75	7.4509	***5393**	GONZALEZ CRUZADO GEMA MARIA	27-01-81	7.3145
***2774**	LEYVA AGUILERA JUDITH	29-03-92	7.4477	***9763**	SANCHEZ CEBALLOS ANA MARIA	03-12-86	7.3123
***7421**	PAREJA SERRANO MARIA AURORA	12-06-87	7.4425	***4592**	TABARES GONZALEZ MARIA INMACULADA	30-01-92	7.3118
***1043**	BARRALES VARGAS JORGE ANTONIO	17-08-80	7.4421	***5921**	GARRIDO MONTAÑES ANTONIO JESUS	03-09-82	7.3093
***7614**	CATALAN POLO MARIA ELENA	06-07-91	7.4415	***7454**	DELGADO VIGUERA MARIA DEL CARMEN	13-03-79	7.3065
***9558**	EXPOSITO FERRER JUAN JOSE	28-03-77	7.4410	***2600**	CASTAÑO HIERRO LUIS MIGUEL	20-06-90	7.3062
***1566**	CORRALES ARIZA SARA	11-04-89	7.4402	***6105**	COBO RODRIGUEZ RUBEN	10-09-90	7.3021
***4593**	JIMENEZ JIMENEZ LOURDES	29-03-87	7.4399	***0852**	MARTIN PERELES TERESA DE JESUS	04-09-87	7.3003
***2998**	ZAMORA PICADIZO RAQUEL	06-06-83	7.4396	***3048**	PEREZ DIOSDADO ANA ISABEL	25-06-88	7.2998
***2790**	ROGEL CASTAÑEDA LORENA	03-04-94	7.4366	***3103**	GONZALEZ MAROTO SARA	25-04-85	7.2996
***3568**	FERNANDEZ SALAZAR MARIA SOLEDAD	23-12-79	7.4322	***4018**	FERNANDEZ GALINDO VANESA	28-08-90	7.2941
***4482**	VILLEN CONTRERAS RAFAEL	05-03-90	7.4319	***8200**	BERNAL LINARES ANTONIO JOSE	30-04-85	7.2930
***3947**	MARTIN GONZALEZ LUCIA	12-01-86	7.4282	***1163**	TAMAYO GARCIA FRANCISCA	08-12-78	7.2905
***6056**	PEREZ LEAL FRANCISCO MANUEL	20-03-77	7.4279	***4351**	RUIZ GARCIA MANUEL JAVIER	01-12-84	7.2897
***7402**	ESPEJO AGUILERA BEATRIZ	28-08-84	7.4151	***8194**	GONZALEZ CORTES MARIA JOSE	19-04-91	7.2877
***7346**	FALLA DOMINGUEZ ELENA CARMEN	10-02-86	7.4143	***9137**	VARGAS MORENO VIRGINIA	15-05-87	7.2866
***6270**	VACA ROSA MARIA ESTER	06-07-81	7.4140	***7616**	ABALOS AGUILERA FRANCISCO JESUS	15-09-90	7.2856
***7752**	MENDOZA PEÑA FRANCISCO JAVIER	25-07-84	7.4111	***2702**	JESUS FLORES ADRIAN DE	03-01-86	7.2834
***1443**	GARCIA MARTINEZ LEANDRO	28-10-84	7.4096	***0492**	GOMEZ CANTERO MARIA DE LA SOLEDAD	30-07-90	7.2823
***2410**	ORTIZ FERRER ROCIO	17-03-89	7.4088	***7306**	GARCIA DOÑAS VICTOR MANUEL	18-05-84	7.2801
***9357**	GARCIA GALAN ANA MARIA	22-02-76	7.4074	***7284**	SANCHEZ GAZQUEZ MARIA DEL MAR	04-09-90	7.2799
***3707**	FERNANDEZ MURIANA LAURA	17-04-81	7.4072	***9000**	QUINTERO SUAREZ FRANCISCA	13-09-91	7.2742
***7945**	LUNA SOLANO NOELIA	26-08-85	7.4064	***3342**	GONZALEZ QUERO INMACULADA	15-07-81	7.2740
***0711**	QUINTERO RUIZ MANUEL CARLOS	14-01-81	7.4044	***9624**	SANCHEZ RODRIGUEZ TANIA	09-06-84	7.2696
***7572**	JIMENEZ NAVAS IRENE	22-08-86	7.4042	***3448**	LINDEZ LOPEZ INMACULADA	09-05-86	7.2676
***2563**	FUENTES SANTOS ESTRELLA	10-09-82	7.4032	***2626**	DOMINGUEZ FALCON EVA	19-07-86	7.2657
***1708**	ARROYO RAMIREZ MARIA DEL MAR	19-12-85	7.4024	***3712**	CASTILLO JIMENEZ CONCEPCION	13-07-91	7.2650
***8195**	AZNAR MULA VIRGINIA	04-01-84	7.3988	***7657**	CABELLO CUBERO CRISTINA	24-12-88	7.2597
***4932**	IBAÑEZ MAYA Mª ELENA	21-06-85	7.3979	***8858**	LUQUE CASAS MARIA	08-01-89	7.2588
***9229**	VALDERRAMA BLASCO SILVIA	29-03-87	7.3962	***3919**	GOMEZ GONZALEZ MARIA NIEVES	08-04-87	7.2552
***8590**	RELAÑO HIDALGO Mª INMACULADA	30-05-80	7.3953	***6287**	DIAZ POVEA ELENA	07-10-82	7.2520
***5517**	GUERRERO NUÑEZ TERESA ISABEL	06-03-70	7.3926	***4206**	RAYO RODRIGUEZ MARIA DE LAS NIEVES	28-07-84	7.2503
***4114**	PINTADO CARABALLO JOSE ANTONIO	13-08-88	7.3888	***0648**	RUIZ RODRIGUEZ JUAN DIEGO	30-12-83	7.2501
***6779**	PEREZ ROBLEDADO ALEJANDRO	02-10-83	7.3870	***3690**	RIVERA MACIAS MARIA JOSE	18-11-88	7.2489
***6674**	RODRIGUEZ BOLIVAR LAURA	19-08-92	7.3856	***6162**	PEREZ LOPEZ EDUARDO	03-04-83	7.2436
***1323**	FERNANDEZ DURAN SARA	12-11-94	7.3780	***0750**	CASAL VAZQUEZ ANTONIO	19-11-86	7.2295
***2161**	RODRIGUEZ ORZAEZ MARIA DEL MAR	07-10-89	7.3763	***4075**	ANGULO DOMINGUEZ ALBA	16-10-92	7.2241
***5348**	SANTOS SANCHEZ VANESSA MARIA	11-03-78	7.3720	***9698**	SANTIAGO ROBLES YOLANDA	14-06-82	7.2238
***3166**	RODRIGUEZ SEVILLA MARIA JESUS	01-06-83	7.3719	***5097**	CARVAJAL MAYO JUAN DE DIOS	01-06-88	7.2235
***1993**	GAMEZ OLIVERA FRANCISCA	13-09-87	7.3703	***2965**	LOPEZ MARTINEZ MARIA CASILDA	09-08-58	7.2234
***3915**	LARA PRIEGO JUAN FRANCISCO	21-08-85	7.3700	***3358**	CONEJO BOJ ADRIANA	22-08-91	7.2222
***0301**	POYATOS MENDOZA JOSE ANTONIO	23-11-91	7.3699	***3331**	HIDALGO LOPEZ ARACELI	10-02-83	7.2195
***7277**	ALGABA GARCIA MARIA JOSEFA	24-05-83	7.3688	***5701**	CRESCO TORRES BELEN	04-08-93	7.2194
***1026**	VILLALBA SALAZAR MANUEL JESUS	10-12-88	7.3650	***6676**	GARCIA-CERNUDA GALLARDO ISABEL	12-02-70	7.2169
***0065**	MARTINEZ CORRAL MARIA JOSE	10-10-91	7.3589	***3015**	FLORES MORENO TERESA	15-09-76	7.2159
***4563**	VIDAL CASTRO MARIA DOLORES	25-11-86	7.3589	***8856**	VITAL RONDAN MARIA JOSE	16-06-78	7.2137
***5456**	PULGARIN MELLADO FERNANDO	02-07-82	7.3557	***5240**	RODRIGUEZ JURADO MARIA	14-03-89	7.2100

D.N.I.	Apellidos y Nombre	Fec.Nac.	P.Global	D.N.I.	Apellidos y Nombre	Fec.Nac.	P.Global
<b>ESPECIALIDAD: EDUCACIÓN PRIMARIA</b>				<b>ESPECIALIDAD: EDUCACIÓN PRIMARIA</b>			
***0219**	MARQUEZ DOMINGUEZ AGUAS-SANTAS	22-04-82	7.2100	***0103**	GOMEZ GOMEZ JOSE MARIA	28-01-89	7.0157
***3436**	GARCIA LOSQUIÑO LUZ DIVINA	18-04-88	7.2095	***7097**	IGNACIO QUINTERO ALBA MARIA	22-10-96	7.0113
***5682**	MORENO ATIENZA JORGE	05-04-78	7.2074	***3469**	ROVIRA BAÑOS MARIA ANTONIA	28-09-78	7.0029
***8715**	ALBA LEON MARIA DE LA LUZ	24-11-81	7.2063	***6364**	VILLEGAS LOPEZ MARIANO	12-05-83	6.9983
***0602**	VALLEJO VAZQUEZ BEATRIZ	25-08-84	7.2057	***5920**	ALCAZAR ATIENZA MIREYA	16-02-93	6.9975
***5748**	OCAÑA MORENO MARIA DEL ROSARIO	20-06-84	7.2034	***7275**	ABALOS AGUILERA MARIA DOLORES	22-05-83	6.9963
***5043**	GUERRERO GARCIA BEATRIZ	17-11-89	7.2025	***3213**	CARDENAS BENITEZ MARTA	21-03-89	6.9950
***8692**	MERLO GARCIA MARIA TERESA	15-03-84	7.2024	***8147**	RODRIGUEZ PEREA LAURA	10-03-92	6.9936
***0184**	GAMEZ GARCIA NATALIA	09-03-91	7.2017	***9105**	ZURITA PEREZ MARIA	07-05-88	6.9922
***0622**	ROBLES RODRIGUEZ ANA BELEN	24-05-91	7.1944	***8614**	ARAUJO ESPAÑA LAURA MARIA	01-07-88	6.9883
***2788**	PAREJA MUÑOZ MARIA JESUS	23-02-87	7.1930	***4349**	RUBIO TORRES LUZ MARIA	21-08-92	6.9808
***2337**	CEPEDA CABALLOS MARIA LUZ	11-01-75	7.1917	***7706**	MONTES CARDENAS MARI CARMEN	17-11-91	6.9768
***6075**	ESLAVA GONZALEZ MARIA DE LOS ANGELES	29-10-93	7.1911	***9788**	CARMONA MARTINEZ ISABEL MARIA	09-11-82	6.9749
***4309**	GONZALEZ ALANIS CARMEN	22-09-91	7.1898	***2985**	GARCIA GARCIA JUAN CARLOS	16-10-84	6.9730
***6247**	CHACON RODRIGUEZ ANA	11-02-93	7.1872	***6522**	RUBIO CABALLERO INMACULADA	10-05-95	6.9689
***4725**	MIMBRERA GUTIERREZ ANA MARIA	04-03-88	7.1840	***0676**	VILAR LOPEZ MARIA PILAR	11-09-81	6.9681
***9119**	RAMIREZ MOLINA ALMUDENA	20-03-85	7.1824	***8296**	RUIZ BLANCO MARTA	03-02-88	6.9678
***0421**	CARRASCO CARRASCO CARMEN MARIA	02-06-93	7.1809	***2911**	MONTOSA CRUZ MARIA ANGUSTIAS	05-04-82	6.9678
***1165**	AGUIRRE ANDRADE MANUEL	25-11-87	7.1806	***5445**	ALCALA VELASCO CARMEN	11-11-89	6.9675
***8751**	MUÑOZ CARRERO LAURA	12-01-86	7.1787	***7974**	SAENZ CACERES EMILIA	06-06-87	6.9671
***2674**	GONZALEZ MURILLO CAROLINA	07-02-85	7.1739	***1640**	CHIQUERO GARCIA JOSE ANTONIO	03-05-96	6.9578
***4152**	FERNANDEZ TRIVIÑO NOELIA	22-06-85	7.1691	***3087**	MUÑOZ MORENO ALVARO	12-01-94	6.9559
***2433**	DELGADO VILLANUEVA MANUEL	27-01-81	7.1687	***6209**	PEÑAS JURADO NOELIA	19-03-88	6.9525
***7626**	GUTIERREZ MERIDA SANDRA	07-11-92	7.1679	***1771**	LUJO ORDOÑEZ MARIA DE LA INMACULADA	15-03-92	6.9513
***3153**	FERNANDEZ LUQUE MARIA LORENA	03-09-85	7.1655	***0034**	SALCEDO LINDO DIANA	15-03-84	6.9486
***5633**	MUÑOZ BARRIONUEVO MARIA JOSE	06-04-94	7.1626	***1943**	ROBLES ALGUACIL ANA CRISTINA	16-03-93	6.9472
***2655**	PARTIDA SEPULVEDA FERNANDO JOSE	02-07-94	7.1468	***1168**	MORENO VEGAS PABLO JOSE	16-05-92	6.9316
***7531**	PAREJA AGUILERA ANA MARIA	23-11-85	7.1418	***6136**	MILLAN JUAREZ RICARDO	10-04-90	6.9259
***7396**	GARCIA RAYA JOSE ANTONIO	13-07-89	7.1411	***9749**	FELIX RODRIGUEZ NATALIA	16-09-80	6.9225
***8075**	MORENO DE LA HIGUERA DIAZ ENCARNACION AL	08-09-81	7.1392	***4434**	MALAGON VELASCO VERONICA	23-03-84	6.9209
***7544**	MARTOS MOLINA JUAN MANUEL	13-02-85	7.1342	***1495**	CONTRERAS HIDALGO ALEJANDRO	05-11-86	6.9187
***2119**	PEREZ HUELVA LUCIA DEL ROSARIO	07-07-89	7.1341	***7713**	GARCIA ESCOBAR ANA MARIA	30-10-74	6.9151
***7314**	LARA LUQUE NATALIA	04-08-92	7.1340	***9056**	MARTIN FERNANDEZ SARA	07-05-95	6.9141
***9796**	IZQUIERDO HERRERA ROCIO	16-05-87	7.1247	***3872**	RAMIREZ CASTILLA ELENA	20-02-91	6.9070
***6541**	RIVERA PEREGRINA MANUEL	18-01-89	7.1216	***7618**	REINA PASCUAL CRISTINA	26-05-90	6.9054
***9040**	CASADO RAMOS MARIA JOSE	14-10-81	7.1192	***7204**	COLOMINA LACAL ALEJANDRO	18-03-82	6.9029
***2154**	JIMENEZ HIDALGO MARIA TERESA	26-12-87	7.1169	***0953**	ARANDA ANDRADES JOSE LUIS	16-04-80	6.9016
***3635**	PRADAS FERNANDEZ RAQUEL	18-01-90	7.1158	***4431**	MORENO ARREBOLA RUBEN	27-02-92	6.8932
***0094**	ALES PEREZ LUCIA BELEN	25-08-79	7.1139	***2149**	REYES DIAZ ANA	02-09-86	6.8800
***1122**	MARTINEZ SANCHEZ CRISTINA	22-08-87	7.1093	***6395**	YEGUAS CANTARERO INMACULADA	29-06-93	6.8798
***8660**	GARCIA GARCIA MILAGROS	11-07-84	7.1077	***1434**	GARRIDO ALMAGRO FRANCISCA ISABEL	08-04-78	6.8758
***5486**	SILES REYES ADELA MARIA	31-10-91	7.1041	***4457**	ORIHUELA LINDE NELY	31-03-84	6.8681
***9549**	RASCON LOPEZ PEDRO JESUS	12-03-78	7.1026	***6123**	HUESO LOPEZ MANUEL JESUS	14-08-90	6.8444
***8301**	GOMEZ PACHECO EVA MARIA	11-01-80	7.0954	***3470**	LORENZO CABEZA SANDRA	23-04-91	6.8404
***5062**	GARCIA RUFINO RAQUEL	22-11-92	7.0844	***6475**	ROLDAN LLAMAS Mª DEL PILAR	04-07-86	6.8372
***1677**	VALLE CABEZAS ELISA	16-03-92	7.0837	***9649**	FERNANDEZ MEDINA MARTI	19-09-85	6.8362
***3614**	HERRERA CARBALLIDO ESTHER	01-11-90	7.0821	***5243**	CARRILLO AGUILERA LAURA	15-03-89	6.8328
***4484**	PEREZ BAZOCO MARIA DEL MAR	27-10-84	7.0793	***3934**	JUDAS FRIAS RUT	21-03-89	6.8301
***3737**	GAROFANO MARTIN BEATRIZ	28-12-91	7.0792	***4684**	MONTOYA MARTINEZ MARIA DEL CARMEN	02-03-79	6.8298
***6820**	PEREZ LOPEZ NOELIA	18-07-89	7.0722	***6781**	CASADO MARTINEZ ANA	25-06-95	6.8182
***1921**	GARRE MIGUEL ALBA	11-12-91	7.0688	***5643**	SOTO MUÑOZ ANA	28-09-89	6.8153
***2801**	MORAL BERRIO JUANA	12-03-82	7.0686	***3142**	DORADO ARIAS NOELIA	14-11-89	6.8142
***4939**	MARTINEZ JIMENEZ MARIA JOSE	17-12-82	7.0628	***5416**	GAMERO OCAÑA JOSEFA VERONICA	24-03-79	6.8118
***3327**	VALDERRAMA RODRIGUEZ JAVIER	25-03-83	7.0578	***7818**	BERNAL CISNEROS MARI CARMEN	16-05-85	6.8092
***9959**	ROBLES ARENAS VERONICA	02-05-83	7.0507	***3245**	ALABARCE PINO MIRIAM	15-03-85	6.8037
***8762**	ALBA CABALLERO LUIS MARIA	22-03-79	7.0439	***0604**	LOPEZ MORENO JOSE EULALIO	20-03-87	6.8011
***7216**	MEYNET LEIVA MARGARITA	04-11-81	7.0368	***2085**	FUNUYET CACERES CARMEN ROCIO	17-05-91	6.8009
***7038**	GARCIA PEÑA HINIESTA	04-02-65	7.0334	***6706**	MERCHAN DIAZ ALEJANDRO	15-04-88	6.7862
***4068**	ROSINO RUIZ ESPERANZA MARIA	16-03-82	7.0284	***0919**	SANCHEZ ESCRIBANO MARIA DEL PILAR	04-03-92	6.7858
***3058**	FABERO GARCIA MARINA	29-03-92	7.0240	***3031**	RODRIGUEZ PRADOS LAURA	16-05-87	6.7785
***4566**	MORENO BUENO PATRICIA	29-08-79	7.0232	***5732**	BECERRA MENA ANA FATIMA	04-09-80	6.7762

D.N.I.	Apellidos y Nombre	Fec.Nac.	P.Global	D.N.I.	Apellidos y Nombre	Fec.Nac.	P.Global
<b>ESPECIALIDAD: EDUCACIÓN PRIMARIA</b>				<b>ESPECIALIDAD: EDUCACIÓN PRIMARIA</b>			
***8546**	MARTIN FANECA ANTONIO	16-05-73	6.7742	***0557**	RAMOS QUINTANA MARIA ALEJANDRA	01-10-83	5.6925
***2804**	GARCIA TRISTAN ANA MARIA	29-08-88	6.7727	***7026**	GIL GUERRERO PAOLA	21-04-85	5.6733
***3132**	GARCIA SAMPEDRO GARCIA JENIFER	24-06-88	6.7530	***3970**	MARTIN GOMEZ FATIMA BELEN	18-05-86	5.6536
***4153**	SANTANA MARTIN ELENA	01-07-95	6.7479	***9794**	LOPEZ DE ABECHUCO CUESTA IÑIGO	19-05-75	5.6339
***2091**	RUIZ GARCIA INMACULADA VERACRUZ	17-01-92	6.7468	***6001**	LOPEZ PRIETO SALVADOR	10-07-91	5.4886
***7181**	SAMPEDRO SANCHEZ ELISABETH	22-04-79	6.7468	***2802**	FERNANDEZ LOPEZ MANUEL ADOLFO	27-12-90	5.3550
***0543**	CUEVAS TRUJILLANO ELENA EMILIA	19-06-89	6.7431	***4318**	PARDO LOPEZ DAVID	20-09-91	5.3233
***4781**	VILLENA ALVAREZ CRISTINA ANTONIA	23-03-94	6.7163	***4633**	BUZON ORCHA NATALIA	01-03-92	5.3080
***6281**	SEGURA PACHON JUAN MIGUEL	01-02-73	6.7067	***0848**	RODRIGUEZ LINARES MARIA ESPERANZA	26-06-87	5.2572
***0743**	CALVO TOBES LARA MARIA	01-07-85	6.7008	***7473**	LOPEZ ROMERO MARIA ISABEL	12-11-90	5.2523
***3311**	DIAZ GALDEANO FRANCISCA	27-07-89	6.6986	***3877**	BRAS RODRIGUEZ CRISTINA DE LA CINTA	10-10-94	5.2158
***2715**	VALERO GIL FRANCISCO ANSELMO	19-04-87	6.6796	***4937**	TORRES GARFIAS CELIA MARIA	13-05-80	5.1371
***8094**	CASTELLANO ALCEDO LIDIA	01-04-85	6.6715	***1175**	FERNANDEZ ILLESCA NURIA	20-11-86	5.1195
***3763**	LOPEZ GONZALEZ LAURA	09-03-94	6.6697	***4712**	RUEDA JARIT MANUEL	19-02-93	5.1053
***1011**	REINA ALVAREZ JESUS	18-09-87	6.6680	***4836**	PEIRO DAUDER NEREA	01-03-92	5.0505
***5032**	FERNANDEZ TELLO ISABEL MARIA	07-01-92	6.6396	***6500**	LUQUE GUTIERREZ JESUS	14-12-94	4.9973
***9895**	ORDOÑEZ ALARCON MARIA DE LA O	01-06-84	6.6393	***2786**	ROBLES RIVILLAS MIRIAM	31-01-82	4.9925
***3668**	SEVILLANO MUÑOZ ISABEL MARIA	16-03-94	6.6200	***8558**	VELEZ AGUILERA MIGUEL ANGEL	31-10-74	4.8605
***6189**	NICOLAS GONZALVEZ MARIA JOSE	03-05-91	6.6085	***6008**	MARTINEZ PONCE DE LEON LAURA	26-11-96	4.8525
***4344**	GONZALEZ CABELLO EVA MARIA	30-04-88	6.5963	***0747**	PULIDO MEDINA BELLA EMILIA	28-11-87	4.7564
***4462**	ALEJANDRE GARCIA MARIA LAURA	08-02-86	6.5856	***4586**	NAVARRO VEGAS JAVIER	14-10-88	4.7447
***3804**	HORTAS LOPEZ MARIA DEL CARMEN	29-01-92	6.5645	***8974**	FELICES MARTINEZ JOSE MANUEL	09-02-76	4.7274
***9401**	MORENO CARRASCO JOSE PABLO	25-03-87	6.5642	***9873**	GALACHO LEON DANIEL	02-02-94	4.7103
***4245**	MARTINEZ MEDINA ROCIO	03-10-90	6.5629	***4994**	CANTO FORNELL MANUELA	06-01-73	4.7057
***6099**	FERNANDEZ DIAZ ISABEL MARIA	07-03-83	6.5521	***9691**	ESTEBAN MUÑOZ VIRGINIA	04-05-87	4.6824
***8920**	GARCIA MORALES FATIMA MARIA	30-06-96	6.5222	***6663**	ESTEVEZ GARCIA MARIA	07-09-92	4.6525
***7180**	GONZALEZ BUENO SARA	11-04-92	6.5164	***1307**	FERNANDEZ FALERO CRISTINA	25-11-85	4.5832
***6537**	UTRERA GARCIA MANUEL	21-11-91	6.5013	***9403**	PEREZ RAGEL MARIA TERESA	30-03-95	4.4063
***5421**	ESTRADA PEREZ RUBEN	18-01-89	6.4900	***2290**	GONZALEZ JIMENEZ MARIA GENOVEVA	19-11-86	4.3987
***4218**	JIMENEZ GOMEZ CRISTINA	19-12-93	6.4775	***1086**	PACHECO CAÑETE MIRYAM	18-09-95	4.3608
***2836**	ORTIZ RUIZ LAURA	18-02-96	6.4773	***4082**	CANTOS RUIZ MIRIAM	02-03-86	4.2739
***8035**	MENACHO RAMOS MARTA	03-07-94	6.4609	***1260**	ESCOT PIÑERO MACARENA	16-05-88	4.0850
***2704**	PABON PEREZ MARIA DE LA PAZ	24-09-73	6.4565	***4765**	GAZTELU MATEOS BELEN	30-05-94	3.7954
***5916**	HIDALGO FERNANDEZ BLANCA ROSA	06-10-80	6.4488				
***1198**	BRAVO RUIZ MARIA ISABEL	24-06-73	6.4411				
***2395**	PINTO RAMIREZ JOSE MANUEL	20-11-91	6.4222				
***2858**	GARCIA CRUZ SERGIO	03-05-86	6.4221				
***0878**	GONZALEZ ORTIZ SILVIA	03-04-77	6.3865				
***2602**	SANCHEZ RIOS CRISTINA	25-09-81	6.3484				
***6608**	PINO PINTO ADRIAN	10-10-92	6.3118				
***4280**	MARTIN VEGAS ROSA MARIA	19-07-92	6.3075				
***8038**	MORALES MORALES ALMUDENA	18-12-85	6.2555				
***5318**	MARTIN HERNANDEZ MARTIN FRANCISCO	28-02-87	6.2549				
***2694**	PARDO AGUILERA ROCIO	21-06-91	6.2524				
***1431**	JIMENEZ RUIZ LAURA	23-07-94	6.2288				
***6887**	ARAQUE RUIZ MARIA JOSE	26-05-95	6.2129				
***5261**	MONTERO AGUILAR VIOLETA	04-09-92	6.1946				
***4007**	GARCIA ESCOBAR CRISTINA	28-04-91	6.1777				
***8407**	LOPEZ EGEA MANUEL	03-06-87	6.1356				
***4187**	GONZALEZ VALERO LORENA	08-04-92	6.0933				
***3604**	MORALES MARTA	06-06-88	6.0720				
***5700**	CANO ACOSTA MARIA ISABEL	17-10-87	6.0692				
***3038**	BARROSO LEAL INMACULADA CONCEPCION	11-07-95	6.0535				
***5008**	TOCON BARROSO ROSA MARIA	15-08-76	6.0471				
***6804**	SANCHEZ LOSADA LUIS JAVIER	15-03-72	5.9940				
***4305**	MARTIN DE LOS SANTOS ANGELA	04-03-90	5.9819				
***8464**	MARTIN PAEZ TOBIAS	01-07-81	5.9699				
***4502**	FRANCO LOPEZ JOSE ANTONIO	25-07-72	5.8997				
***3593**	RODRIGUEZ GARCIA FERNANDO	28-09-90	5.7891				
***6479**	PEREZ DIAZ MARIA DEL CARMEN	07-09-76	5.7819				
***3349**	CALLEJAS MANJON CAPILLA	25-06-69	5.7720				

**ANEXO II  
RELACIÓN DEL PERSONAL ASPIRANTE DECLARADO "NO APTO"**

## ESPECIALIDAD: LENGUA EXTRANJERA – INGLÉS

APELLIDOS Y NOMBRE	DNI
MARTÍN OLGOSO, MARÍA JOSÉ	***6969**

## ESPECIALIDAD: MÚSICA

APELLIDOS Y NOMBRE	DNI
MONTERREY SOSA, INMACULADA	***4778**

## ESPECIALIDAD: PEDAGOGÍA TERAPÉUTICA

APELLIDOS Y NOMBRE	DNI
CARRASCO RODRÍGUEZ, YOLANDA	***5531**
LEÓN LÓPEZ, ROCIO GUADALUPE	***8400**
YÉCOR RANGEL, BELÉN	***8227**

## ESPECIALIDAD: EDUCACIÓN PRIMARIA

APELLIDOS Y NOMBRE	DNI
BERMÚDEZ RODRÍGUEZ, MARÍA DE LOS ÁNGELES	***2542**
BLANCA MORAL, ANTONIO	***6642**
TRAPERO MARTÍNEZ, FRANCISCO	***6554**

**ANEXO III  
RELACIÓN DEL PERSONAL CON APLAZAMIENTO DE LA FASE DE PRÁCTICAS**

## ESPECIALIDAD: EDUCACIÓN INFANTIL

APELLIDOS Y NOMBRE	DNI
SEGOVIA JIMÉNEZ, EVA MARÍA	***0862**

## ESPECIALIDAD: LENGUA EXTRANJERA - INGLÉS

APELLIDOS Y NOMBRE	DNI
BARBERO BARNES, FRANCISCO JAVIER	***3184**
CARRASCO GARCÍA, JAIME	***4269**
GARCÍA HERNÁNDEZ, ANNA	***5730**
JIMENEZ ALCALDE, VIRGINIA	***6333**
VÁZQUEZ RAMÍREZ, MARÍA CARMEN	***0377**

## ESPECIALIDAD: LENGUA EXTRANJERA - FRANCÉS

APELLIDOS Y NOMBRE	DNI
MOLINA NEVADO, MARÍA VICTORIA	***7480**

## ESPECIALIDAD: MÚSICA

APELLIDOS Y NOMBRE	DNI
CABRAL DOMÍNGUEZ, MIGUELINA	***1773**

## ESPECIALIDAD: EDUCACIÓN PRIMARIA

APELLIDOS Y NOMBRE	DNI
PALOMINO LUQUE, LUCÍA	***8202**

**ANEXO IV  
RELACIÓN DEL PERSONAL NOMBRADO FUNCIONARIO EN PRÁCTICAS  
POR ESTIMACIÓN DE RECURSOS**

## ESPECIALIDAD: MÚSICA

APELLIDOS Y NOMBRE	DNI
MARTÍNEZ RUIZ, MARÍA DEL CARMEN	***5262**

## ESPECIALIDAD: AUDICIÓN Y LENGUAJE

APELLIDOS Y NOMBRE	DNI
RAMÍREZ LEAL, BEATRIZ DEL CARMEN	***9786**

## ESPECIALIDAD: EDUCACIÓN PRIMARIA

APELLIDOS Y NOMBRE	DNI
NÚÑEZ RUIZ, ROCIO	***0036**

**ANEXO V  
RELACIÓN DEL PERSONAL CON ANULACIÓN DE LAS ACTUACIONES Y DE LOS DERECHOS QUE  
PUDIERAN DERIVARSE DE SU PARTICIPACIÓN EN EL PROCEDIMIENTO SELECTIVO  
POR RENUNCIA U OTRAS SITUACIONES SOBREVENIDAS**

## ESPECIALIDAD: LENGUA EXTRANJERA - INGLÉS

APELLIDOS Y NOMBRE	DNI
CABANILLAS HILARIO, ENEKO	***5712**

## ESPECIALIDAD: AUDICIÓN Y LENGUAJE

APELLIDOS Y NOMBRE	DNI
MARTÍN MEIRA, SILVIA	***5368**

**ANEXO VI****RELACIÓN DEL PERSONAL CON ANULACIÓN DE LAS ACTUACIONES Y DE LOS DERECHOS QUE  
PUDIERAN DERIVARSE DE SU PARTICIPACIÓN EN EL PROCEDIMIENTO SELECTIVO COMO  
CONSECUENCIA DE LA RESOLUCIÓN DE RECURSOS DE REPOSICIÓN**

## ESPECIALIDAD: MÚSICA

APELLIDOS Y NOMBRE	DNI
GARCÍA MÁRQUEZ, ANA	***4196**

## ESPECIALIDAD: AUDICIÓN Y LENGUAJE

APELLIDOS Y NOMBRE	DNI
CÁRDENAS JAÉN, VANESA	***8906**

## ESPECIALIDAD: EDUCACIÓN PRIMARIA

APELLIDOS Y NOMBRE	DNI
CAPPA MEGÍAS, MONTSERRAT	***7175**



## 2. Autoridades y personal

### 2.2. Oposiciones, concursos y otras convocatorias

#### CONSEJERÍA DE SALUD Y FAMILIAS

*Corrección de errores de la Resolución de 7 de septiembre de 2020, de la Dirección General de Personal del Servicio Andaluz de Salud, por la que se indica la relación de las plazas que se ofertan y se inicia el plazo para solicitar destino en el concurso-oposición de Facultativo/a Especialista de Área, especialidad Radiofísica Hospitalaria, por el sistema de acceso libre (BOJA núm. 177, de 11.9.2020).*

Advertido error material de transcripción en el sumario y en el texto de la Resolución de 7 de septiembre de 2020 de la Dirección General de Personal del Servicio Andaluz de Salud (BOJA núm. 177, de 11 de septiembre, páginas 162 a 164), por la que se indica la relación de las plazas que se ofertan y se inicia el plazo para solicitar destino en el concurso-oposición de Facultativo/a Especialista de Área, especialidad Radiofísica Hospitalaria, por el sistema de acceso libre, en la que se ha detectado que se cita de forma incorrecta a la categoría y especialidad de Facultativo/a Especialista de Área, especialidad Radiofísica Hospitalaria, cuando debe referirse a la categoría y especialidad de Facultativo/a Especialista de Área, especialidad Radiofarmacia, y de acuerdo con lo previsto en el artículo 109.2 de la Ley 39/2015, de 1 de octubre, del Procedimiento Administrativo Común de las Administraciones Públicas, que establece que las Administraciones Públicas podrán rectificar en cualquier momento, de oficio o a instancia de los interesados, los errores materiales, de hecho, o aritméticos existentes en sus actos, se procede a realizar la oportuna corrección:

- Página 162:

Donde dice:

«RESOLUCIÓN de 7 de septiembre de 2020, de la Dirección General de Personal del Servicio Andaluz de Salud, por la que se indica la relación de las plazas que se ofertan y se inicia el plazo para solicitar destino en el concurso-oposición de Facultativo/a Especialista de Área, especialidad Radiofísica Hospitalaria, por el sistema de acceso libre.

En el Boletín Oficial de la Junta de Andalucía núm. 98, de 25 de mayo de 2020, se publicó la Resolución de 18 de mayo de 2020, de la Dirección General de Personal del Servicio Andaluz de Salud, por la que se aprueban las listas definitivas de personas aspirantes que han superado el concurso-oposición de Facultativo/a Especialista de Área, especialidad Radiofísica Hospitalaria, por el sistema de acceso libre, y se anuncia la publicación de dichas listas (...).

#### R E S U E L V E

Primero. Aprobar la relación de plazas que se ofertan en el concurso-oposición de la categoría de Facultativo/a Especialista de Área, especialidad Radiofísica Hospitalaria, por el sistema de acceso libre, conforme a la distribución por centros de destino que se indica en el Anexo de la presente resolución. (...)

Debe decir:

«RESOLUCIÓN de 7 de septiembre de 2020, de la Dirección General de Personal del Servicio Andaluz de Salud, por la que se indica la relación de las plazas que se

ofertan y se inicia el plazo para solicitar destino en el concurso-oposición de Facultativo/a Especialista de Área, especialidad Radiofarmacia, por el sistema de acceso libre

En el Boletín Oficial de la Junta de Andalucía núm. 98, de 25 de mayo de 2020, se publicó la Resolución de 18 de mayo de 2020, de la Dirección General de Personal del Servicio Andaluz de Salud, por la que se aprueban las listas definitivas de personas aspirantes que han superado el concurso-oposición de Facultativo/a Especialista de Área, especialidad Radiofarmacia, por el sistema de acceso libre, y se anuncia la publicación de dichas listas (...).

### RESUELVE

Primero. Aprobar la relación de plazas que se ofertan en el concurso-oposición de la categoría de Facultativo/a Especialista de Área, especialidad Radiofarmacia, por el sistema de acceso libre, conforme a la distribución por centros de destino que se indica en el Anexo de la presente resolución. (...)

- Página 164:

Donde dice:

#### «ANEXO

#### RELACIÓN DE PLAZAS QUE SE OFERTAN POR CENTROS DE DESTINO

FEA RADIOFÍSICA HOSPITALARIA - ACCESO LIBRE			
TOTAL PLAZAS:			3
PROVINCIA	CÓDIGO	CENTRO	NÚM. PLAZAS
CÁDIZ	2923	HOSPITAL ALGECIRAS	1
HUELVA	5920	HOSPITAL JUAN RAMÓN JIMÉNEZ	1
MÁLAGA	7921	HOSP. UNIV. VIRGEN DE LA VICTORIA	1

Debe decir:

#### «ANEXO

#### RELACIÓN DE PLAZAS QUE SE OFERTAN POR CENTROS DE DESTINO

FEA RADIOFARMACIA - ACCESO LIBRE			
TOTAL PLAZAS:			3
PROVINCIA	CÓDIGO	CENTRO	NÚM. PLAZAS
CÁDIZ	2923	HOSPITAL ALGECIRAS	1
HUELVA	5920	HOSPITAL JUAN RAMÓN JIMÉNEZ	1
MÁLAGA	7921	HOSP. UNIV. VIRGEN DE LA VICTORIA	1

### 3. Otras disposiciones

#### CONSEJERÍA DE TURISMO, REGENERACIÓN, JUSTICIA Y ADMINISTRACIÓN LOCAL

*Resolución de 14 de septiembre de 2020, de la Dirección General de Administración Local, por la que se acuerda la modificación del sistema de provisión del puesto de trabajo del Ayuntamiento de Fuengirola (Málaga), denominado Puesto Colaboración Secretaría de clase 2.ª - 16223, reservado a funcionarios de administración local con habilitación de carácter nacional.*

Expediente núm.: 0459/2020.

1. Entidad Local solicitante.  
Fuengirola (Málaga).

2. Puesto de trabajo para el que se solicita la modificación del sistema de provisión.  
Denominación: Puesto Colaboración Secretaría de clase 2.ª - 16223.  
Sistema de provisión actual: Concurso.  
Sistema de provisión propuesto: Libre designación.

3. Resolución.

Ha tenido entrada en esta Dirección General escrito de la Entidad Local referenciada en el punto 1 solicitando la modificación del sistema de provisión del puesto indicado en el punto 2, puesto reservado a funcionarios de Administración Local con habilitación de carácter nacional, de conformidad con lo establecido en el artículo 6 del Real Decreto 128/2018, de 16 de marzo, por el que se regula el régimen jurídico de los funcionarios de Administración Local con habilitación de carácter nacional.

Se ha instruido el preceptivo expediente, que ha sido tramitado de conformidad con lo establecido en el Real Decreto 128/2018, de 16 de marzo.

Por todo ello, al amparo de la legislación invocada y en virtud de las competencias conferidas en el apartado 7 del artículo 92.bis de la Ley 7/1985, de 2 de abril, reguladora de las Bases de Régimen Local, los artículos correspondientes del Real Decreto 128/2018, de 16 de marzo, y el artículo 14.1.f) del Decreto 98/2019, de 12 de febrero, por el que se establece la estructura orgánica de la Consejería de Turismo, Regeneración, Justicia y Administración Local,

#### RESUELVO

Primero. Modificar el sistema de provisión del puesto de trabajo referenciado en el punto 2 que será por libre designación.

Segundo. Ordenar la publicación de la presente Resolución en el Boletín Oficial de la Junta de Andalucía.

4. Recursos.

Contra la presente resolución, que pone fin a la vía administrativa, se podrá interponer recurso contencioso-administrativo ante los correspondientes órganos judiciales de este orden, en la forma y plazos previstos por la Ley 29/1998, de 13 de julio, reguladora de la Jurisdicción Contencioso-Administrativa. O bien se podrá interponer recurso potestativo de reposición ante el mismo órgano que dicta este acto, en el plazo de un mes contado

a partir del día siguiente al de su publicación, de conformidad con lo establecido en los artículos 123 y 124 de la Ley 39/2015, de 1 de octubre, del Procedimiento Administrativo Común de las Administraciones Públicas, o bien, también con carácter potestativo, el requerimiento previsto en el artículo 44 de la Ley 29/1998, de 13 de julio, en el plazo de dos meses, en el supuesto de que la impugnación se efectúe por una Administración Pública.

Sevilla, 14 de septiembre de 2020.- El Director General, Joaquín José López-Sidro Gil.

### 3. Otras disposiciones

#### CONSEJERÍA DE LA PRESIDENCIA, ADMINISTRACIÓN PÚBLICA E INTERIOR

*Resolución de 31 de agosto de 2020, de la Delegación del Gobierno de la Junta de Andalucía en Córdoba, por la que se declara la utilidad pública, en concreto, de la planta solar fotovoltaica que se cita y su infraestructura de evacuación, a ubicar en el término municipal de Espejo (Córdoba). (PP. 1886/2020).*

RESOLUCIÓN DE LA DELEGACIÓN DEL GOBIERNO DE LA JUNTA DE ANDALUCÍA EN CÓRDOBA, POR LA QUE SE DECLARA LA UTILIDAD PÚBLICA, EN CONCRETO, DE LA PLANTA SOLAR FOTOVOLTAICA «UTRILLA HIVE» Y SU INFRAESTRUCTURA DE EVACUACIÓN, A UBICAR EN EL TÉRMINO MUNICIPAL DE ESPEJO (CÓRDOBA), PROMOVIDO POR LA SOCIEDAD UTRILLA HIVE, S.L.

#### ANTECEDENTES DE HECHO

Primero. Con fecha 7 de febrero de 2018 tiene entrada la solicitud de Utrilla-Hive, S.L., con CIF núm. B-54976204 de autorización administrativa previa y autorización administrativa de construcción, para la planta de generación de energía eléctrica de tecnología fotovoltaica denominada «Utrilla Hive», de 30 MW de potencia instalada y 23 MW de potencia de inversores, a ubicar en la finca «Bañuelos Bajos», Polígono 16, Parcela 2, del término municipal de Espejo (Córdoba), y la infraestructura para la evacuación de la energía generada en la misma (expediente RE-17/014).

Segundo. Con fecha 19 de abril de 2018, Utrilla Hive, S.L., presenta solicitud de declaración de utilidad pública, en concreto, para la instalación antes mencionada.

Tercero. El inicio de la tramitación del presente expediente se realizó de acuerdo a las previsiones contenidas en el artículo 18 del Decreto 50/2008, de 19 de febrero, por el que se regulan los procedimientos administrativos referidos a las instalaciones de energía solar fotovoltaica emplazadas en la Comunidad Autónoma de Andalucía, que no subordina la información pública del expediente de utilidad pública, en concreto, al mismo trámite del proyecto a los efectos de su autorización administrativa y aprobación de proyecto.

Una vez realizado el trámite de información pública entró en vigor el Decreto-ley 2/2018, de 26 de junio, de simplificación de normas en materia de energía y fomento de las energías renovables en Andalucía, que en su artículo 1.c) derogaba el Decreto 50/2008, antes citado.

De acuerdo a la disposición adicional única del decreto ley citado la continuación de la tramitación del presente expediente se realizó de acuerdo a las previsiones contenidas en el Real Decreto 1955/2000.

Cuarto. En este sentido, se sometió el expediente al trámite de información pública, insertándose a tal efecto anuncio en el BOJA núm. 134, de 2018, de 12 de julio; en el BOP de Córdoba núm. 128, de 2018 de 5 de julio; en el BOE núm. 165, de 2018 de 9 de julio, y en el ABC de Córdoba de 2 de julio 2018.

De igual forma ha sido realizada la exposición pública de dicho anuncio en los tablones de anuncios de el Ayuntamiento de Espejo y practicada la notificación individual a los titulares afectados.

Efectuado el trámite anterior, se reciben alegaciones de el Salobral, S.A., y de Montebaño, S.A.

Quinto. Con fecha 2 de octubre de 2018, la Delegación entonces competente dictó un acuerdo por el que se suspendía la tramitación de la declaración, en concreto, de la utilidad pública hasta que fuese aprobada la autorización administrativa previa y autorización administrativa de construcción. El acuerdo fue notificado y publicado en los mismos términos que el que dio inicio al presente expediente.

Sexto. Con fecha 16 de octubre de 2019, le fue otorgada a la instalación la autorización administrativa previa y autorización administrativa de construcción por esta Delegación del Gobierno.

#### FUNDAMENTOS DE DERECHO

Primero. Esta Delegación es competente para la tramitación y resolución del presente expediente, según lo dispuesto en la Ley 24/2013, de 26 de diciembre, del Sector Eléctrico, y el Reglamento aprobado mediante el Real Decreto 1955/2000, en relación con el Real Decreto 4164/82, de 29 de diciembre, sobre traspaso de competencias a la Junta de Andalucía en materia de Industria, Energía y Minas, artículo 49 de la Ley Orgánica 2/2007, de 19 de marzo, de Reforma del Estatuto de Autonomía para Andalucía; el Decreto del Presidente 2/2019, de 21 de enero, de la Vicepresidencia y sobre reestructuración de Consejerías, modificado por Decreto de Presidente 6/2019, de 21 de febrero; el Decreto 342/2012, de 31 de julio, por el que se regula la organización territorial provincial de la Administración de la Junta de Andalucía, modificado por Decreto 32/2019, de 5 de febrero; el Decreto 101/2019, de 12 de febrero, por el que se regula la estructura orgánica de la Consejería de Hacienda, Industria y Energía, modificado por Decreto 573/2019, de 1 de febrero, y la Orden de 5 de junio de 2013, por la que se delegan competencias en órganos directivos de la Consejería de Economía, Innovación, Ciencia y Empleo; y disposición transitoria tercera del Decreto 99/2019, de 12 de febrero, por el que se regula la estructura orgánica de la Consejería de la Presidencia, Administración Pública e Interior.

Segundo. En sus alegaciones, las empresas El Salobral, S.A., y Montebaño, S.A., plantean que el proyecto de instalación carece de los requisitos exigibles para gozar del privilegio de la utilidad pública, que tampoco dispone de las autorizaciones y permisos exigibles y, por último, que la solicitud ha sido desestimada por haber transcurrido más de tres meses desde su inicio.

Las alegaciones, sustancialmente iguales, han de ser desestimadas ya que como instalación de generación de energía eléctrica dispone de utilidad pública «ex lege» por la propia ley del Sector Eléctrico; por otra parte, en estos momentos dispone de la totalidad de las autorizaciones y permisos para comenzar su construcción. Respecto del transcurso del plazo establecido para la tramitación del expediente, los efectos de la desestimación presunta no vinculan a la Administración para dictar con posterioridad un resolución en sentido contrario, según establece el artículo 24.3.b) de la Ley 39/2015, de 1 de octubre, del Procedimiento Administrativo Común de las Administraciones Públicas.

Sí es de acoger la alegación relativa a que sobre la parcela 2 del políg. 16 no existe ninguna carga, siendo que el arrendamiento que pesa sobre una de las parcelas objeto de expropiación es sobre la 1, tal y como figura en la relación de bienes y derechos de esta resolución, una vez corregida.

Tercero. La instalación descrita en el antecedente de hecho primero cuenta con autorización administrativa previa y autorización administrativa de construcción desde el 8 de octubre de 2019, lo que implica el reconocimiento expreso de su carácter de instalación eléctrica de generación de energía, de conformidad con los artículos 54 de la Ley 24/2013, de 26 de diciembre, del Sector Eléctrico, y 140.1 del Real Decreto 1955/2000, de 1 de diciembre, y en consecuencia dispone de naturaleza de instalación de utilidad pública.

Una vez tramitado el presente expediente procede declarar la utilidad pública, en concreto, de la instalación eléctrica citada en el antecedente primero. La declaración de utilidad pública en concreto llevará implícita, en todo caso la necesidad de ocupación de los bienes o de adquisición de los derechos afectados e implicará la urgente ocupación a los efectos del artículo 52 de la Ley de 16 de diciembre de 1954, de Expropiación Forzosa, adquiriendo la empresa solicitante la condición de beneficiario en el expediente expropiatorio, de acuerdo con lo establecido en el artículo 2.2 de la Ley de Expropiación Forzosa.

Coincidiendo la normativa aplicable en prescribir la publicación en el Boletín Oficial del Estado y en el Boletín Oficial de la provincia o provincias afectadas, tanto la resolución sobre la declaración de utilidad pública en concreto como del levantamiento de actas previas a la ocupación. De conformidad con el artículo 72 de la Ley 39/2015, de 1 de octubre, del Procedimiento Administrativo Común de las Administraciones Públicas, cabe acumular en un solo acto tanto la declaración de utilidad pública en concreto como la convocatoria de actas previas a la ocupación, al ser esta última consecuencia necesaria de la resolución, y coincidir la publicación en el BOE y BOP.

Vistos los antecedentes y fundamentos citados y demás normas de general aplicación, esta Delegación del Gobierno

#### R E S U E L V E

Primero. Declarar la utilidad pública, en concreto, de la instalación eléctrica de generación de tecnología fotovoltaica denominada «Utrilla Hive», de 30 MW de potencia instalada y 23 MW de potencia de inversores, a ubicar en la finca «Bañuelos Bajos», Polígono 16, Parcela 2, del término municipal de Espejo (Córdoba), y la infraestructura para la evacuación de la energía generada en la misma (Expediente RE-17/014).

#### CARACTERÍSTICAS DE LA INSTALACIÓN

1. Planta generadora fotovoltaica:
  - Ubicación: Finca «Bañuelos Bajos», Polígono 16, Parcela 2, de Espejo (Córdoba).
  - Término municipal: Espejo, (Córdoba).
  - Potencia Instalada: 29,77 MWp.
  - Potencia de inversores: 22,8 MW.
  - Superficie ocupada: 75,67 ha.
  - Inversores: Seis inversores Green Power PV3775WD3HV620, de 3,8 MW de potencia nominal, tensión de salida 620 V.
  - Módulos Fotovoltaicos: 90.240 unidades de 330 Wp cada unidad.
  - Modelo de módulo fotovoltaico: Canadian Solar Inc. CS6U-330P MIX 1500.
  - Estructura soporte: Seguidores solares a un eje, orientación Sur.
  - Disposición de elementos: La planta esta constituida por 6 instalaciones captadoras independientes, cada una de las cuales se conecta a un inversor de 3,8 MW. De las seis instalaciones independientes cinco de ellas (Instalaciones tipo A) están constituidas por 16 seguidores, y la restante (Instalación tipo B), por 14 seguidores. Una instalación tipo A contiene 512 cadenas de 30 módulos fotovoltaicos en serie cada una, lo que hace un total de 15360 módulos fotovoltaicos por instalación. La instalación tipo B contiene 448 cadenas de 30 módulos fotovoltaicos en serie cada una, lo que hace un total de 13440 módulos fotovoltaicos para la instalación.

2. Estaciones de Inversor. Se proyectan 6 estaciones de Inversor, una para cada instalación independiente. Contienen el inversor, protecciones y plataforma de media tensión, todo sobre una plataforma lista para su instalación

- Inversor: Green Power PV3775WD3HV620, de 3,8 MW de potencia nominal, tensión de salida 620 V
- Plataforma MT: Transformador 3800 kVA, relación de transformación 33 kV/620 V.
- Aparataje MT:
  1. Tipo 2LP, compuesta por dos celdas de línea y una celda de protección, aislamiento SF6, tensión asignada 36 kV.
  2. Tipo LP, compuesta por una celda de línea y una celda de protección, aislamiento SF6, tensión asignada 36 kV.

3. Líneas de evacuación subterráneas MT 33 kV. Dos líneas subterráneas de 33 KV recogen la energía generada en las seis Estaciones de Inversor presentes en la Planta Fotovoltaica, con final en las celdas de línea de la subestación propia de la planta denominada «Utrilla» 33 kV/132 kV de 30 MVA:

- LMTS1: Recorre los inversores 1, 2, y 3. Longitud: 2,542 km. Un cable por fase RHZ1-OL 18/30 kV 1x240 mm<sup>2</sup> KAI+H16.
- LMTS2: Recorre los inversores 4, 5, y 6. Longitud: 1,925 km. Un cable por fase RHZ1-OL 18/30 kV 1x240 mm<sup>2</sup> KAI+H16.

4. Subestación «Utrilla» 33/132 kV de 30MVA.

4.1. Sistema en 132 kV.

Configuración en simple barra, intemperie, con una (1) Posición de Línea y una (1) Posición de Transformador.

4.1.1. Posición de Línea 132 kV. Formado por: tres (3) Transformadores de Tensión, tres (3) Transformadores de Intensidad, tres (3) Pararrayos de óxido de zinc, un (1) seccionador de línea tripolar con cuchillas de Puesta a Tierra motorizado, un (1) interruptor tripolar, un (1) seccionador de barras tripolar motorizado.

4.1.2. Posición de Transformador. Formado por: tres (3) Pararrayos de óxido de zinc, tres (3) Transformadores de Intensidad, un (1) interruptor tripolar, un (1) seccionador de barras tripolar motorizado.

4.1.3. Medida en Barras de 132 kV. Formado por: un (1) Transformador de Tensión para medida en Barras.

4.2. Sistema en 33 kV.

Dispuesto en celdas de interior con aislamiento en SF6, en configuración de simple barra, compuesto de: Una (1) Celda de Transformador (T-2), dos (2) Celdas de Línea, una (1) Celda de Medida en Barras, una (1) Celda de Servicios Auxiliares, una (1) Posición de Batería de Condensadores.

4.3. Transformador de potencia.

Un transformador intemperie, con refrigeración por circulación natural de aceite por radiadores enfriados por aire.

Potencia: 30 MVA.

Relación de Transformación: 132 kV/33 kV.

5. Línea subterránea de 132 kV.

Línea subterránea que comunica la subestación «Utrilla», 33/132 kV , 30 kVA, con la Subestación de Espejo 132 kV.

- Longitud 0,523 km.

- Cable: un cable por fase RHZ1-OL 76/132 kV 1x630 mm<sup>2</sup> KAI+H120.

6. Punto de Acceso y Conexión. Punto de Conexión en Subestación de Espejo, 132 kV.



- Finalidad: Expropiación del pleno dominio para la instalación y subestación de evacuación y constitución de servidumbre de paso subterránea para la línea de alta tensión de evacuación.

- Afecciones:

1. Pleno dominio de los terrenos sobre los que se han de construir las instalaciones fotovoltaicas en superficie, camino de acceso a la planta solar fotovoltaica y subestación.

2. Servidumbre de paso subterránea para la línea de evacuación, las canalizaciones y cable de comunicaciones de las infraestructuras de evacuación de la planta solar fotovoltaica. Lo que implica:

- La ocupación del subsuelo por instalaciones e infraestructuras de evacuación a la profundidad y con las demás características que señalen Reglamentos y Ordenanzas municipales.

- Limitaciones al dominio en una franja de terreno de hasta cuatro (4) metros, dos a cada lado del eje de la canalización, a lo largo de la misma, por donde discurrirá enterrada la infraestructura de evacuación.

- Prohibición de efectuar trabajos de arada o similares a una profundidad superior a cincuenta (50) centímetros, así como de plantar árboles o arbustos de tallo alto, a una distancia inferior a dos (2) metros, a contar desde el eje de la canalización de las infraestructuras de evacuación.

- Prohibición de realizar cualquier tipo de obras, construcción, edificación, o de efectuar acto alguno que pudiera dañar o perturbar el buen funcionamiento de las instalaciones, a una distancia inferior a diez metros (10 m) del eje del trazado, a uno y otro lado del mismo. Esta distancia podrá reducirse siempre que se solicite expresamente y se cumplan las condiciones que en cada caso fije el órgano competente de la Administración Pública.

- Permitir el libre acceso del personal y equipos necesarios para poder vigilar, mantener, reparar o renovar las instalaciones con pago, en su caso, de los daños que se ocasionen.

- Posibilidad de instalar los hitos de señalización o delimitación, así como de realizar las obras superficiales o subterráneas que sean necesarias para la ejecución o funcionamiento de las instalaciones.

3. La ocupación temporal de terrenos u otros bienes, en su caso, a los fines indicados en el párrafo anterior.

#### RELACIÓN DE BIENES Y DERECHOS AFECTADOS (PLANTA SOLAR)

Titular	Polígono	Parcela	Ref. Catastral	Naturaleza	Superficie a ocupar (Ha)	Ocupación Temporal (m <sup>2</sup> )	Afección	Cargas
Montebaño, S.A.	16	2	14025A016000020000TY	Rústica	75,67	756.700	Pleno dominio	
EL SALOBRAL, S.A	16	1	14025A016000010000TB	Rústica	0,380	5.700	Pleno dominio	Dcho. Arrendamiento El Salobral Hive, S.L.

## Coordenadas UTM del terreno a expropiar, en pleno dominio, del polígono 16, parcela 2

Huso 30 ETRS89 Coordenadas UTM								
Vértice	X	Y	Vértice	X	Y	Vértice	X	Y
1	359938.55	4169937.97	41	359206.68	4170439.44	81	359312.35	4169852.75
2	359905.12	4169966.71	42	359190.41	4170442.11	82	359310.99	4169815.92
3	359832.12	4170028.80	43	359166.02	4170446.58	83	359311.82	4169799.18
4	359807.60	4170051.52	44	359128.05	4170455.05	84	359312.41	4169787.18
5	359794.23	4170063.55	45	359099.97	4170461.95	85	359312.10	4169763.17
6	359785.74	4170070.27	46	359090.83	4170463.96	86	359311.82	4169740.81
7	359754.71	4170097.76	47	359078.80	4170467.30	87	359311.72	4169739.93
8	359741.05	4170110.94	48	359066.09	4170469.97	88	359310.25	4169726.85
9	359732.59	4170120.07	49	359055.84	4170471.31	89	359305.12	4169702.53
10	359723.22	4170130.99	50	359047.46	4170471.76	90	359303.88	4169699.49
11	359702.89	4170154.43	51	359065.19	4170447.81	91	359299.08	4169687.74
12	359644.66	4170220.91	52	359082.24	4170420.80	92	359295.65	4169677.67
13	359602.39	4170269.88	53	359086.37	4170414.25	93	359290.90	4169663.70
14	359584.11	4170291.71	54	359105.54	4170381.51	94	359290.63	4169662.72
15	359573.19	4170304.41	55	359126.65	4170349.71	95	359829.42	4169457.30
16	359542.38	4170341.73	56	359139.13	4170329.32	96	360189.74	4169169.31
17	359482.55	4170430.53	57	359144.86	4170319.54	97	360409.39	4169266.00
18	359480.10	4170433.21	58	359162.94	4170288.70	98	360440.76	4169279.81
19	359476.08	4170438.78	59	359187.11	4170257.60	99	360518.23	4169315.80
20	359472.74	4170441.45	60	359204.43	4170238.68	100	360548.96	4169328.33
21	359469.17	4170443.90	61	359208.65	4170234.07	101	360620.12	4169355.64
22	359459.59	4170446.80	62	359228.29	4170204.74	102	360656.44	4169369.78
23	359452.01	4170447.24	63	359248.95	4170176.02	103	360675.22	4169371.45
24	359445.24	4170447.46	64	359266.36	4170152.42	104	360654.23	4169386.03
25	359422.73	4170448.57	65	359271.48	4170145.48	105	360620.00	4169403.92
26	359412.70	4170449.24	66	359302.10	4170107.88	106	360595.13	4169421.55
27	359399.11	4170449.02	67	359324.52	4170077.84	107	360553.35	4169455.26
28	359385.51	4170448.35	68	359336.99	4170057.46	108	360488.21	4169509.45
29	359375.26	4170447.68	69	359342.57	4170046.26	109	360457.03	4169528.73
30	359365.68	4170446.79	70	359344.72	4170042.09	110	360332.84	4169615.39
31	359345.72	4170444.33	71	359347.67	4170036.38	111	360290.44	4169648.07
32	359327.00	4170441.88	72	359341.48	4170010.63	112	360230.50	4169691.51
33	359316.75	4170439.65	73	359340.86	4170008.03	113	360189.83	4169723.07
34	359302.48	4170437.87	74	359333.46	4169985.38	114	360162.50	4169744.01
35	359288.22	4170435.64	75	359329.92	4169970.56	115	360143.15	4169756.99
36	359277.52	4170434.98	76	359327.29	4169959.54	116	360124.48	4169774.78
37	359262.63	4170434.31	77	359324.04	4169936.55	117	360108.89	4169792.60
38	359244.35	4170434.98	78	359322.83	4169927.96	118	360087.95	4169814.86
39	359228.30	4170436.54	79	359315.99	4169889.68	119	360062.89	4169839.49
40	359220.72	4170437.21	80	359313.97	4169869.28	120	360030.50	4169865.83
						121	359966.45	4169915.19

## RELACIÓN DE BIENES Y DERECHOS AFECTADOS (INFRAESTRUCTURAS DE EVACUACIÓN)

Titular	Polígono	Parcela	Referencia Catastral	Naturaleza	Pleno dominio (m <sup>2</sup> )	Ocupación temporal obras ( m <sup>2</sup> )	Servidumbre permante paso		Cargas
							longitud (m. l)	superficie (m <sup>2</sup> )	
El Salobral, S.A	16	1	14025A016000010000TB	Rústica		2.580	430	1.720	
El Salobral, S.A.	15	1	14025A015000010000TT	Rústica		3.120	520	2.080	
El Salobral, S.A.	15	1	14025A015000010000TT	Rústica	2.465	3.000			Dcho. Arrendamiento El Salobral Hive, S.L.
El Salobral, S.A.	15	1	14025A015000010000TT	Rústica		900	150	600	
Gregorio Ávila Lupiáñez	13	2	14024A013000020000TU	Rústica		318	53	212	

Segundo. Convocar a los titulares de los bienes y derechos afectados por la misma para que comparezcan el día 10 de noviembre de 2020, a las 9 horas, en el Ayuntamiento de Espejo, para, de conformidad con el artículo 52 de la Ley de Expropiación Forzosa, llevar a cabo el levantamiento del acta previa a la ocupación, y si procediera, el de ocupación definitiva.

A dicho acto los interesados, así como las personas que sean titulares de cualquier clase de derechos e intereses sobre los bienes afectados, deberán acudir personalmente o representados por persona debidamente autorizada, aportando los documentos acreditativos de titularidad. De igual forma pueden hacerse acompañar de sus peritos y un notario, si lo estiman oportuno.

Tercero. La presente resolución, de conformidad con el artículo 148.2 del Real Decreto 1955/2000 y el artículo 52 de la Ley de Expropiación Forzosa, se notificará a los interesados y será publicada en el Boletín Oficial del Estado, en el Boletín Oficial de la Provincia de Córdoba, en el Boletín Oficial de la Junta de Andalucía, en el tablón de anuncios del Ayuntamiento de Espejo y en dos diarios de esta capital, sirviendo la misma como notificación a los efectos del artículo 44 de la Ley 39/2015, de 1 de octubre, respecto a aquellos interesados en el procedimiento que sean desconocidos, se ignore el lugar de notificación, o bien, intentada la notificación no se hubiera podido practicar.

Contra la presente resolución, que pone fin a la vía administrativa, podrá interponerse, potestativamente, recurso de reposición ante esta Delegación Territorial en el plazo de un mes, o recurso contencioso-administrativo ante el Tribunal Superior de Justicia de Andalucía (Sala de lo Contencioso-Administrativo), en el plazo de dos meses, contados ambos desde el día siguiente al de su notificación, de conformidad con lo establecido en el artículo 123 de la Ley 39/2015 y en el artículo 46.1 de la Ley 29/1998, de 13 de julio, reguladora de la Jurisdicción Contencioso-Administrativa.

Córdoba, 31 de agosto de 2020.- El Delegado del Gobierno, Antonio J. Repullo Milla.

### 3. Otras disposiciones

#### CONSEJERÍA DE AGRICULTURA, GANADERÍA, PESCA Y DESARROLLO SOSTENIBLE

*Resolución de 10 de septiembre de 2020, de la Dirección General de Infraestructuras del Agua, por la que se publica Convenio entre la Consejería de Agricultura, Ganadería, Pesca y Desarrollo Sostenible y los Ayuntamientos de Sevilla y de Dos Hermanas para la construcción, financiación, puesta en funcionamiento y entrega de infraestructuras hidráulicas de depuración de interés de la Comunidad Autónoma de Andalucía en las aglomeraciones urbanas de Copero, San Jerónimo y Tablada.*

En ejecución de las facultades asignadas a la Consejería de Agricultura, Ganadería, Pesca y Desarrollo Sostenible por Decreto del Presidente 2/2019, de 21 de enero, de la Vicepresidencia y sobre reestructuración de Consejerías, y Decreto 103/2019, de 12 de febrero, por el que se establece la estructura orgánica de la Consejería de Agricultura, Ganadería, Pesca y Desarrollo Sostenible, y en el ejercicio de las competencias de la Comunidad Autónoma de Andalucía en materia de aguas, en virtud de la Ley 9/2010, de 30 de julio, de Aguas de Andalucía, se ha suscrito Convenio con los Ayuntamientos de Sevilla y de Dos Hermanas, de 3 de septiembre de 2020, que tiene por objeto la depuración de las aguas residuales de uso urbano en las aglomeraciones urbanas de Copero, San Jerónimo y Tablada.

Dada la necesidad de su conocimiento y publicidad, conforme al artículo 31 apartado 7 de la Ley 9/2010, de 30 de julio, de Aguas de Andalucía, y de acuerdo con lo establecido en la cláusula decimocuarta del Convenio de 3 de septiembre de 2020, y en virtud de las facultades que me vienen atribuidas, resuelvo:

Hacer público el texto del Convenio entre la Consejería de Agricultura, Ganadería, Pesca y Desarrollo Sostenible y los Ayuntamientos de Sevilla y de Dos Hermanas para la construcción, financiación, puesta en funcionamiento y entrega de infraestructuras hidráulicas de depuración de interés de la Comunidad Autónoma de Andalucía en las aglomeraciones urbanas de Copero, San Jerónimo y Tablada, que se acompaña como anexo.

Sevilla, 10 de septiembre de 2020.- El Director General, Sergio Arjona Jiménez.

**A N E X O**

CONVENIO ENTRE LA CONSEJERÍA DE AGRICULTURA, GANADERÍA, PESCA Y DESARROLLO SOSTENIBLE Y LOS AYUNTAMIENTOS DE SEVILLA Y DE DOS HERMANAS PARA LA CONSTRUCCIÓN, FINANCIACIÓN, PUESTA EN FUNCIONAMIENTO Y ENTREGA DE INFRAESTRUCTURAS HIDRÁULICAS DE DEPURACIÓN DE INTERÉS DE LA COMUNIDAD AUTÓNOMA DE ANDALUCÍA EN LAS AGLOMERACIONES URBANAS DE COPER, SAN JERÓNIMO Y TABLADA

En la ciudad de Sevilla, a 3 de septiembre de 2020

**R E U N I D O S**

De una parte, doña María del Carmen Crespo Díaz, Consejera de Agricultura, Ganadería, Pesca y Desarrollo Sostenible, en nombre y representación de la Consejería, en virtud de nombramiento efectuado por Decreto del Presidente 4/2019, de 21 de enero, en el ejercicio de las competencias atribuidas en materia de aguas por el Decreto 103/2019, de 12 de febrero, por el que se establece la estructura orgánica de la Consejería de Agricultura, Ganadería, Pesca y Desarrollo Sostenible, y facultada a los efectos del presente convenio por los artículos 9 y 26 de la Ley 9/2007, de 22 de octubre, de la Administración de la Junta de Andalucía.

De otra parte,

Don Juan Espadas Cejas, Alcalde-Presidente del Ayuntamiento de Sevilla, que interviene en la representación que le confiere el artículo 124 de la Ley 7/1985, de 2 de abril, reguladora de las Bases de Régimen Local, en nombre y representación del mismo, en ejercicio de las competencias que establecen el artículo 25 de la citada ley y demás concordantes y facultado para la firma del presente Convenio en virtud del acuerdo de Junta de Gobierno Local adoptado en sesión del día 10 de julio de 2020.

Don Francisco Toscano Sánchez, Alcalde del Ayuntamiento de Dos Hermanas, que interviene en la representación que le confiere el artículo 124 de la Ley 7/1985, de 2 de abril, reguladora de las Bases de Régimen Local, en nombre y representación del mismo, en ejercicio de las competencias que establecen el artículo 25 de la citada ley y demás concordantes y facultado para la firma del presente Convenio en virtud del acuerdo de Junta de Gobierno Local adoptado en sesión del día 10 de julio de 2020.

Las partes se reconocen mutuamente, en razón de la representación que ostentan, capacidad suficiente para el otorgamiento del presente Convenio, y para asumir los compromisos y obligaciones que de él se derivan, y a tal efecto

**E X P O N E N**

I. La Constitución ha impuesto a los poderes públicos el deber inexcusable de velar por la utilización racional de todos los recursos naturales, con el fin de proteger y mejorar la calidad de vida y defender y restaurar el medio ambiente. Este mandato constitucional cobra especial relieve respecto del agua, tanto por su carácter de recurso escaso que debe satisfacer muy distintas necesidades y que es preciso utilizar con principios de economía y eficacia, cuanto por su incidencia en un aspecto fundamental que determina la calidad de vida, como es el de la disponibilidad de agua potable para el abastecimiento humano y el consiguiente tratamiento en su vertido del agua utilizada en el consumo doméstico e industrial.

II. Que, de acuerdo con el artículo 10.3.7.º del Estatuto de Autonomía de Andalucía, la Comunidad Autónoma de Andalucía ejercerá sus poderes con el objetivo básico de lograr

una adecuada gestión del agua y la solidaridad interterritorial en su uso y distribución y la dotación de infraestructuras modernas. Asimismo, el artículo 28 del Estatuto de Autonomía establece como garantía de los derechos consagrados en materia de medio ambiente una adecuada protección del agua, al ser la calidad del agua uno de los principios rectores de las políticas públicas de los poderes de la Comunidad Autónoma, de acuerdo con el artículo 37 del Estatuto.

III. El artículo 50 del Estatuto de Autonomía atribuye competencias de la Comunidad Autónoma de Andalucía en materia de aguas, que corresponden, con carácter general, a la Consejería de Agricultura, Ganadería, Pesca y Desarrollo Sostenible de la Junta de Andalucía.

IV. La Directiva 91/271/CEE del Consejo de la Comunidad Económica Europea, de 21 de mayo de 1991, con el objetivo de proteger al medio ambiente de los efectos negativos de los vertidos de las aguas residuales urbanas y de las aguas residuales procedentes de determinados sectores industriales, estableció una serie de medidas, entre ellas, las medidas para la recogida y el tratamiento correcto de las aguas residuales urbanas.

V. Asimismo, la Directiva 2000/60/CE del Parlamento Europeo y del Consejo, de 23 de octubre de 2000, por la que se establece un marco comunitario de actuación en el ámbito de la política de aguas (Directiva Marco del Agua), regula la gestión de las aguas superficiales, continentales, de transición, aguas costeras y subterráneas, con el fin de prevenir y reducir su contaminación, fomentar su uso sostenible, proteger el medio acuático, mejorar la situación de los ecosistemas acuáticos y paliar los efectos de las inundaciones y de las sequías y conseguir «el buen estado ecológico» de todas las aguas europeas.

VI. La Ley 9/2010, de 30 de julio, de Aguas de Andalucía, en el marco de los principios y derechos establecidos en el Estatuto de Autonomía y en la Directiva Marco del Agua, persigue como objetivos ambientales prevenir el deterioro del estado de todas las masas de agua, superficiales, subterráneas y de las zonas protegidas, y, en su caso, restaurarlas, con objeto de alcanzar el buen estado ecológico de las mismas y reducir progresivamente la contaminación procedente de los vertidos o usos que perjudiquen la calidad de las aguas superficiales o subterráneas que forman parte del ciclo hidrológico.

VII. En su artículo 8 la mencionada ley atribuye a la Administración de la Junta de Andalucía la planificación, programación y ejecución de las obras hidráulicas de interés de la Comunidad Autónoma de Andalucía.

VIII. La Ley 9/2010 culmina el proceso de responsabilidad y concienciación sobre la calidad de las aguas de Andalucía, habilitando un procedimiento que permite agilizar el cumplimiento de los objetivos de calidad de las aguas, y para ello, dentro del Título IV de Infraestructuras Hidráulicas, se incluye la figura de la declaración de obras de interés de la Comunidad Autónoma de Andalucía, entre las que se encuentran las obras de depuración que expresamente se declaren por el Consejo de Gobierno.

IX. Que en cumplimiento de la disposición adicional segunda de la Ley 9/2010 que textualmente establece: «en el plazo de dos meses a contar desde la entrada en vigor de esta ley, el Consejo de Gobierno aprobará la declaración de las obras de interés de la Comunidad Autónoma de Andalucía, para la construcción de las infraestructuras necesarias para la consecución de los objetivos de calidad de las aguas, establecidos en la Directiva 2000/60/CE del Parlamento Europeo y del Consejo, de 23 de octubre de 2000, por la que se establece un marco comunitario de actuación en el ámbito de la

política de aguas», el 26 de octubre de 2010 el Consejo de Gobierno declaró de interés de la Comunidad Autónoma de Andalucía determinadas obras hidráulicas, entre las que se encuentran las infraestructuras de depuración y saneamiento ubicadas dentro del ámbito territorial del municipio de Sevilla, que son objeto de este convenio, en concreto Ampliación de las EDAR de Sevilla.

X. En aplicación del principio de recuperación de costes, la Ley 9/2010 establece el canon de mejora de infraestructuras hidráulicas de interés de la Comunidad Autónoma de Andalucía, cuya recaudación y autoliquidación, como sustituto del contribuyente, corresponde a las entidades suministradoras, las cuales serán responsables frente a la Tesorería General de la Junta de Andalucía u organismo en quien delegue, de transferir la totalidad de los ingresos obtenidos por este concepto, conforme a lo dispuesto en la Orden de 17 de junio de 2011, por la que se aprueban los modelos 761 de Autoliquidación Semestral y 762 de Declaración Anual y se determina el lugar y la forma de pago del canon de mejora de infraestructuras hidráulicas de interés de la Comunidad Autónoma, y demás normas reguladoras.

XI. Que los ingresos procedentes del canon de mejora quedan afectados a la financiación de las infraestructuras hidráulicas declaradas de interés de la Comunidad Autónoma, según lo dispuesto en el artículo 80 de la Ley 9/2010, para alcanzar en todo el ámbito territorial de Andalucía un nivel homogéneo de calidad que cumpla los requisitos legal y reglamentariamente establecidos.

XII. El pago de intereses y la amortización de créditos para la financiación de las infraestructuras antes mencionadas podrán garantizarse con cargo a la recaudación que se obtenga con el canon. En este sentido, debe destacarse que en la recaudación y aplicación de los ingresos derivados del citado canon rige, además, el principio de solidaridad entre los usuarios, al tenerse en cuenta efectos sociales, medioambientales y económicos de la recuperación y las condiciones geográficas y climáticas propias de Andalucía.

XIII. Que el artículo 25 de la Ley 7/1985, de 2 de abril, reguladora de las Bases de Régimen Local, enumera, entre las competencias propias a ejercer por el municipio, las relativas a la prestación de los servicios de abastecimiento de agua potable a domicilio y evacuación y tratamiento de aguas residuales urbanas.

XIV. El artículo 9 de la Ley 5/2010, de 11 de junio, de Autonomía Local de Andalucía, atribuye a los municipios dentro del ciclo integral del agua de uso urbano, la competencia de ordenación, gestión, prestación y control de los servicios de saneamiento o recogida de las aguas residuales urbanas y pluviales de los núcleos de población a través de las redes de alcantarillado municipales hasta el punto de interceptación con los colectores generales o hasta el punto de recogida o para su tratamiento. Asimismo, le atribuye el servicio de depuración de las aguas residuales urbanas, que comprende su interceptación y el transporte mediante los colectores generales, su tratamiento y el vertido del efluente a las masas de aguas continentales o marítimas.

XV. El artículo 13 de la Ley de Aguas de Andalucía recoge las competencias de los municipios en materia de agua, y asimismo señala que los servicios de competencia de los municipios podrán ser desarrollados por sí mismos, o a través de las diputaciones provinciales y los entes supramunicipales.

XVI. El Decreto 310/2003, de 4 de noviembre, delimita las aglomeraciones urbanas para el tratamiento de las aguas residuales de Andalucía y a los efectos del presente Convenio establece las aglomeraciones denominadas Tablada, Copero y San Jerónimo.

XVII. Para el cumplimiento de la Directiva 91/271/CEE sobre tratamiento de aguas residuales urbanas en las aglomeraciones Tablada, Copero y San Jerónimo se ha adoptado la solución de ejecutar una serie de infraestructuras para conectar las Cuencas Norte (EDAR San Jerónimo) y Oeste (EDAR Tablada) con emisarios capaces de vehicular las aguas hacia la EDAR Copero y adecuar dichos emisarios, concentrando los caudales de aguas residuales de las tres plantas en una única planta (EDAR Copero) y adaptando ésta para que cuente con una tecnología que posibilite un tratamiento más riguroso, acorde con lo establecido en el artículo 5 de dicha Directiva, así como la rehabilitación y/o adaptación de las redes existentes necesarias a las nuevas necesidades de explotación.

Dichas infraestructuras se aglutinan en cuatro objetivos:

- Adaptación EDAR Copero-proyecto 1
- Colector Cuenca Norte (San Jerónimo)-proyecto 2
- Colector Cuenca Oeste (Tablada)-proyecto 3
- Mejora y ampliación del Colector Emisario Puerto-proyectos 4, 5, 6 y 7.

XVIII. Dichas infraestructuras se encuentran situadas en los municipios de Sevilla y Dos Hermanas, e incluidas en los proyectos relacionados en los Anexos I, II y III de este Convenio (Anexo I: Plano de Situación de las obras; Anexo II: Listado de Obras; y Anexo III: Descripción de las obras) y se enmarcan en la declaración de interés de la Comunidad Autónoma.

El presente convenio enmarca la ejecución de las infraestructuras necesarias: en concreto las correspondientes a los proyectos 1, 2, 3, 4, 6 y 7 (a ejecutar por la Junta de Andalucía), así como las correspondientes al Proyecto 5 (del que se hacen cargo los Ayuntamientos, a través de EMASESA).

A este respecto, se señala que las actuaciones correspondientes a los proyectos 1, 2 y 3 forman parte de las obras de saneamiento y depuración a que hace referencia el Protocolo General firmado el 19 de julio de 2017 entre el Ministerio de Agricultura y Pesca, Alimentación y Medio Ambiente y la Consejería de Medio Ambiente y Ordenación del Territorio de la Junta de Andalucía por el que se definen las líneas a seguir por ambas Administraciones para el cumplimiento de la Directiva 91/271/CEE, y en concreto de su Anexo C. En dicho anexo, no se nombra expresamente la actuación restante (relativa a la Mejora y ampliación del Colector Emisario Puerto), pero que resulta necesaria para vehicular los caudales hasta la EDAR Copero. En este sentido la Junta de Andalucía ejecutará las obras correspondientes a los mencionados proyectos 1, 2 y 3, así como las relativas al Emisario Puerto (Proyectos 4, 6 y 7), excepto el Proyecto 5 que ejecutará EMASESA.

XIX. Por el Real Decreto 1132/1984, de 26 de marzo, sobre traspaso de funciones y servicios a la Comunidad Autónoma de Andalucía en materia de abastecimientos, saneamientos, encauzamientos, defensa de márgenes y regadíos se transfiere por el Estado a la Comunidad Autónoma de Andalucía la facultad de ejercer las competencias de auxilio técnico y económico a las Corporaciones Locales para la prestación por éstas de los correspondientes servicios públicos en materia de abastecimiento, saneamiento y depuración.

XX. Conforme al artículo 31 de la Ley 9/2010, de 30 de julio, de Aguas de Andalucía, los instrumentos ordinarios de desarrollo y ejecución de la planificación de infraestructuras de saneamiento y depuración serán los convenios de colaboración entre la Consejería competente en materia de aguas y las entidades locales, conforme a lo previsto en el



artículo 9 de la Ley de la Administración de la Junta de Andalucía y se desarrollarán conforme a las estipulaciones recogidas en dicho artículo.

XXI. Que, los Ayuntamientos de Sevilla y de Dos Hermanas, en cuyos términos municipales se encuentran localizadas las infraestructuras a ejecutar, titulares de la competencia del servicio público de vertido y depuración de aguas residuales en sus municipios (artículo 25.I de la Ley de Bases de Régimen Local), han aprobado en su Junta de Gobierno Local, en sesiones celebradas ambas el día 10 de julio de 2020, en todos sus términos el texto del presente Convenio de colaboración y autorizado la firma del mismo.

XXII. La Empresa Metropolitana de Abastecimiento y Saneamiento de Aguas de Sevilla, S.A. (EMASESA), es una sociedad mercantil pública, de carácter interlocal al tener la consideración de metropolitana, configurada como un modo de gestión directa de los servicios públicos del ciclo del agua, al amparo de lo previsto en el art. 85.2.d de la Ley de Bases de Régimen Local, y entre ellos, los servicios públicos municipales de vertido y depuración de aguas residuales, de forma conjunta de once Ayuntamientos socios de la entidad, entre ellos los de Sevilla y Dos Hermanas (artículo 25.I de la Ley de Bases de Régimen Local).

Constituye el objeto social de EMASESA, conforme al artículo 2 de sus Estatutos, la prestación de los servicios públicos de alcantarillado y depuración de aguas residuales, entre otros, de todos los Ayuntamientos que ostenten la cualidad de socios. Asimismo, su artículo 6 establece la cesión obligatoria de uso por dichos Ayuntamientos de los bienes de su titularidad que se encuentren afectos a los servicios prestados por EMASESA, de saneamiento y/o depuración de aguas residuales, entre otros.

A los meros efectos de toma de conocimiento de los términos y efectos derivados del presente Convenio que le competen y afectan, don Juan Espadas Cejas interviene asimismo como Presidente de EMASESA, que ha aprobado igualmente, por acuerdo del Consejo de Administración de fecha 16 de junio de 2020, en todos sus términos el texto del presente Convenio y autorizado la firma del mismo.

XXIII. Que, de acuerdo con la política general de información y difusión a los ciudadanos en materia de medio ambiente y, más concretamente, en materia de aguas, aspecto fuertemente resaltado por la Directiva 2000/60/CE del Parlamento Europeo y del Consejo, de 23 de octubre de 2000, y por el impacto potencial que se prevé de tales medidas, las Administraciones reunidas coinciden en la conveniencia de desarrollar acciones de divulgación e información dirigidas a la población, sobre los objetivos, alcance y contenido del presente convenio.

Con base en todas las consideraciones expuestas, y en virtud de lo establecido en la Ley 40/2015, de 1 de octubre, de Régimen Jurídico del Sector Público, y de acuerdo con lo preceptuado en la Ley 7/1985, de Bases de Régimen Local, y lo dispuesto en las Leyes Autonómicas 9/2007, de Administración de la Junta de Andalucía, 5/2010, de Autonomía Local de Andalucía, y 9/2010 de Aguas de Andalucía, y demás normativa de aplicación, las partes intervinientes, a través de las representaciones indicadas, suscriben el presente Convenio conforme a las siguientes:

## CLÁUSULAS

Primera. Objeto del convenio.

1.1. Conforme al artículo 31 de la Ley 9/2010, de 30 de julio, de Aguas de Andalucía, es objeto del presente Convenio establecer el régimen de colaboración entre la Consejería de Agricultura, Ganadería, Pesca y Desarrollo Sostenible y los Ayuntamientos de Sevilla

y Dos Hermanas, para la construcción, financiación, puesta en funcionamiento y entrega de infraestructuras hidráulicas de depuración declaradas de interés de la Comunidad Autónoma de Andalucía por Acuerdo de Consejo de Gobierno de 26 de octubre de 2010, en el área metropolitana de Sevilla.

1.2. Las infraestructuras objeto del presente Convenio son:

Infraestructuras a ejecutar por la Consejería de Agricultura, Ganadería, Pesca y Desarrollo Sostenible:

La Consejería se hace cargo de la ejecución de los siguientes Proyectos 1, 2, 3, 4, 6 y 7 relacionados en el Anexo II de este Convenio, y asume su coste en los términos expuestos en las cláusulas siguientes del presente convenio:

- Proyecto 1-fase 4: Adaptación EDAR Copero (Sevilla) claves 99817\_2018 y A5.341.2022/2101 (Ejecución de Obra) y A5.341.2022/5811 (Asistencia Técnica Dirección de Obra y Coordinación de Seguridad y Salud).
- Proyecto 2-fase 2: Optimización de la red de saneamiento del Área Metropolitana de Sevilla. Cuenca Norte (Sevilla) claves 83884\_2018 y a5.341.2023/2111 (ejecución de obra) y a5.341.2023/5811 (asistencia técnica dirección de obra y coordinación de seguridad y salud).
- Proyecto 3-fase 3: Optimización de la red de saneamiento del Área Metropolitana de Sevilla. Cuenca Oeste (Tablada) (Sevilla). Clave 05-341-0351/2111.
- Proyecto 4-fase 1. Mejora y ampliación del Colector Emisario Puerto tramo 1. Desde Cámara 566 al pozo 46099.
- Proyecto 6-fase 1. Mejora y ampliación del Colector Emisario Puerto tramo 3. Desde EBAP Guadaira margen derecha a EBAR Guadaira margen izquierda.
- Proyecto 7-fase 1. Mejora y ampliación del Colector Emisario Puerto tramo 4. Desde EBAR Guadaira margen izquierda a la EBAP Arroyo Culebras.

Infraestructuras a ejecutar por EMASESA:

EMASESA, como sociedad interlocal gestora de los servicios públicos municipales de vertido y depuración de aguas residuales, se hace cargo de la ejecución del siguiente Proyecto núm. 5, relacionado en el Anexo II de este Convenio, y asume su coste en los términos expuestos en las cláusulas siguientes del presente convenio:

- Proyecto 5: fase 1. Mejora y ampliación del Colector Emisario Puerto tramo 2. Desde Cámara 327 a EBAP Guadaira margen derecha.

Dicho proyecto se redactará en uno o varios subtramos, al objeto de llevar a cabo su ejecución.

1.3. El importe estimado total del convenio asciende a 128.508.399,92 euros con el desglose por proyecto que se indica en la cláusula cuarta y Anexo II.

1.4. La ejecución y financiación por EMASESA de las actuaciones indicadas en el epígrafe anterior tiene su justificación en que el proyecto 1, a ejecutar por la Consejería, incluye mejoras relativas a la explotación que no son estrictamente requeridas para el cumplimiento de la Directiva 91/271/CEE, no siendo posible desdoblar el proyecto 1 en dos, de ahí que EMASESA, en compensación de la ejecución por la Junta de Andalucía del proyecto 1 completo, ejecute las actuaciones correspondientes al Proyecto 5.

1.5. Las infraestructuras y actuaciones objeto del presente Convenio se localizan en el término municipal de Sevilla y de Dos Hermanas, sin perjuicio de otros ámbitos territoriales beneficiados en el área metropolitana de Sevilla por las actuaciones (aglomeración Copero: Cuenca Sur de Sevilla, la población de Dos Hermanas y el Polígono Industrial La Isla; aglomeración San Jerónimo: Zona Norte de Sevilla, Isla de la Cartuja y los núcleos poblacionales de La Rinconada, San José de la Rinconada y Alcalá del Río; aglomeración Tablada: Zona Oeste de Sevilla, núcleos poblacionales de Camas y San Juan de Aznalfarache).

1.6. Las infraestructuras objeto de construcción mediante este Convenio y objeto de financiación mediante el canon de mejora autonómico, responden al objetivo de

cumplimiento de la Directiva 2000/60/CE del Parlamento Europeo y del Consejo, de 23 de octubre de 2000, de manera que la Junta de Andalucía, mediante Acuerdo del Consejo de Gobierno de 26 de octubre de 2010, declaró de interés de la Comunidad Autónoma de Andalucía aquellas actuaciones necesarias para el cumplimiento del objetivo de calidad de las aguas, por lo que, con la ejecución de la obra objeto de este Convenio se culminan parte de las infraestructuras declaradas de Interés de la Comunidad Autónoma en las aglomeraciones urbanas de Sevilla indicadas.

Segunda. Compromisos de las partes.

2.1. Conforme al artículo 31 de la Ley 9/2010, de 30 de julio, de Aguas de Andalucía, corresponde a la Consejería de Agricultura, Ganadería, Pesca y Desarrollo Sostenible:

- La aprobación de los anteproyectos / proyectos de obra y resto de documentación técnica necesaria para la ejecución de los Proyectos 1, 2, 3, 4, 6 y 7 del Anexo II.
- La licitación y adjudicación de las obras correspondientes a los Proyectos 1, 2, 3, 4, 6 y 7 del Anexo II, sometiéndose la contratación a lo dispuesto en la Ley 9/2017, de 8 de noviembre, de Contratos del Sector Público. La licitación y adjudicación se publicarán en el Boletín Oficial de la Junta de Andalucía, y en su caso, en el Diario Oficial de la Unión Europea.
- La tramitación de los procedimientos de prevención y evaluación ambiental y demás procedimientos que le correspondan de acuerdo con la normativa ambiental, así como, en su caso, las modificaciones que procedan, previamente a la aprobación de los proyectos definitivos de construcción.
- La construcción de las infraestructuras objeto del presente Convenio correspondientes a los Proyectos 1, 2, 3, 4, 6 y 7 del Anexo II.
- El abono del coste total de la construcción de las infraestructuras de los Proyectos 1, 2, 3, 4, 6 y 7 del Anexo II, que incluye: dirección de obra, ensayos y controles varios, seguridad y salud, ejecución de las obras, y cuantos costes sean necesarios para la correcta ejecución de las infraestructuras (excluidas las indemnizaciones que legalmente procedan por retrasos que no sean imputables a la Consejería de Agricultura, Ganadería, Pesca y Desarrollo Sostenible de la Junta de Andalucía).
- El envío a EMASESA de la información correspondiente a la licitación, adjudicación, actas de replanteo, comienzo y finalización de las obras correspondientes a los Proyectos 1, 2, 3, 4, 6 y 7 del Anexo II, así como la comunicación, en un plazo no inferior a 15 días, de la fecha en que tendrán lugar el acto de inicio y el acto de recepción de las obras, para asegurar su asistencia.
- La entrega a EMASESA de las instalaciones correspondientes a los Proyectos 1, 2, 3, 4, 6 y 7 del Anexo II una vez finalizadas, según lo estipulado en la cláusula quinta.
- La presentación a la Comisión de Seguimiento con periodicidad semestral de un informe sobre el seguimiento de la ejecución de las infraestructuras correspondientes a los Proyectos 1, 2, 3, 4, 6 y 7 del Anexo II, con los hitos de desarrollo de las mismas.

2.2. Corresponde a los Ayuntamientos de Sevilla y Dos Hermanas, a través de EMASESA:

- La redacción de los anteproyectos / proyectos y su puesta a disposición de la Consejería de Agricultura, Ganadería, Pesca y Desarrollo Sostenible.
- La licitación y adjudicación de las obras correspondientes al Proyecto núm. 5 del Anexo II, sometiéndose la contratación a lo dispuesto en la Ley 9/2017, de 8 de noviembre, de Contratos del Sector Público.
- La construcción y financiación de las infraestructuras correspondientes al Proyecto núm. 5 del Anexo II. La financiación incluye: consultoría y servicios técnicos, redacción de proyectos, dirección de obra, ensayos y controles varios, seguridad

- y salud, ejecución de las obras, y cuantos costes sean necesarios para la correcta ejecución de las infraestructuras.
- La presentación a la Comisión de Seguimiento con periodicidad semestral de un informe sobre el seguimiento de la ejecución de las infraestructuras correspondientes al Proyecto núm. 5 del Anexo II, con los hitos de desarrollo de las mismas.
  - La puesta a disposición de la Consejería, previo al inicio de las obras, de los terrenos que sean necesarios ocupar temporal o definitivamente, así como los derechos o servidumbres que sea preciso constituir y el resto de afecciones a bienes o derechos de terceros, en relación con las infraestructuras 1, 2, 3, 4, 6 y 7 del Anexo II. La puesta a disposición de la Consejería será libre de cargas para la Consejería y a este respecto EMASESA aportará a la Consejería certificación sobre la libre disposición de los mismos, así como una memoria en la que conste la depuración física y jurídica del bien o de los bienes. A este respecto, EMASESA responderá frente a cualquier pretensión de responsabilidad patrimonial suscitada por los titulares de derechos sobre dichos terrenos.
  - Facilitar, gestionar y abonar todos aquellos permisos, licencias y autorizaciones necesarios por la naturaleza de las obras y para el funcionamiento de las mismas.
  - Facilitar y vehicular, previo al inicio de las obras, la puesta a disposición para la ejecución de las obras de la ocupación, libres de servidumbres, de aquellos terrenos de titularidad municipal afectados por las obras en cada término municipal, así como de aquellos otros terrenos y bienes en que los Ayuntamientos consigan la puesta a disposición de manera acordada sin necesitar de expropiación.
  - En el supuesto de que fuese necesario un procedimiento expropiatorio, la Consejería tramitará dicho procedimiento, siendo auxiliada por EMASESA para todo aquello que deba llevar a cabo, siendo abonado por EMASESA el justiprecio. A este respecto, EMASESA responderá y abonará a los expropiados el importe de cualquier incremento del justiprecio que resulte de la eventual revisión jurisdiccional del procedimiento de expropiación forzosa.
  - Aportar los contratos de suministro necesarios para la realización de las pruebas de funcionamiento por parte de la Consejería de Agricultura, Ganadería, Pesca y Desarrollo Sostenible para las infraestructuras 1, 2, 3, 4, 6 y 7 del Anexo II con el tiempo suficiente para que la Consejería no tenga que incurrir en costos adicionales a los contemplados en este convenio (mantenimiento y vigilancia de las infraestructuras). Al efecto de los citados contratos de suministro, la Consejería aportará la documentación técnica de obra, a nombre de EMASESA, necesaria para la formalización de los mismos, y con tiempo suficiente para la tramitación administrativa de dichos contratos.
  - La realización de las pruebas de las infraestructuras 1, 2, 3, 4, 6 y 7 del Anexo II en el caso de que la Consejería de Agricultura, Ganadería, Pesca y Desarrollo Sostenible no disponga de los contratos de suministro a tiempo. Se procederá entonces a la recepción de las obras al contratista por parte de la Consejería y posterior entrega de las instalaciones construidas a EMASESA que a partir de ese momento tendrá como obligación la puesta en marcha de las infraestructuras y su posterior explotación.
  - La explotación y adecuado mantenimiento de las infraestructuras una vez finalizadas, recepcionadas al contratista y, para las infraestructuras correspondientes a los Proyectos 1, 2, 3, 4, 6 y 7 del Anexo II, notificada la entrega a EMASESA por la Consejería de Agricultura, Ganadería, Pesca y Desarrollo Sostenible, así como la garantía de su continuidad cumpliendo los parámetros de calidad establecidos en la autorización de vertido, en la Directiva 91/271/CEE y en la Directiva 2000/60/CE, todo lo anterior en concordancia con los resultados acreditados en las pruebas de funcionamiento de las instalaciones realizadas para la recepción de las mismas.

- La realización a su costa, como entidad competente en el servicio de saneamiento y depuración, de las reparaciones, mejoras y ampliaciones de las infraestructuras construidas que se requieran para garantizar su adecuado mantenimiento y explotación, así como de aquellas actuaciones necesarias en el futuro para garantizar el cumplimiento de la Directiva 2000/60/CE.
- En caso necesario, la aprobación, revisión y adaptación del Reglamento de prestación del servicio público de depuración de aguas, aprobación de la correspondiente tarifa o tasa de depuración con carácter previo a la firma del acta de replanteo, en cumplimiento del principio de recuperación de costes, y la aprobación de la correspondiente Ordenanza de vertidos o su modificación para la efectiva prestación del servicio. La mencionada tasa o tarifa deberá cubrir tanto la explotación como el adecuado mantenimiento de las infraestructuras.

2.3. Los compromisos de las partes contenidos en el presente Convenio serán extensivos a los modificados del proyecto de construcción que sólo podrán ser los previstos en el pliego de cláusulas administrativas particulares del expediente de contratación.

Tercera. Incumplimiento de los compromisos asumidos por las partes.

3.1. Si uno de los firmantes incumpliera alguno de los compromisos asumidos en el presente convenio, ya sea por retraso en la realización del compromiso o por realización incompleta o defectuosa, será requerido motivadamente por la otra parte para que subsane el incumplimiento.

3.2. De persistir el incumplimiento transcurridos seis meses desde la fecha del requerimiento, la requirente podrá interponer recurso contencioso-administrativo, de conformidad con el artículo 29.1 Ley 29/1998, de 13 de julio, reguladora de la Jurisdicción Contencioso-Administrativa.

3.3. A los efectos del Real Decreto 515/2013, de 5 de julio, por el que se regulan los criterios y el procedimiento para determinar y repercutir las responsabilidades por incumplimiento del Derecho de la Unión Europea, en relación con la Directiva 91/271/CEE sobre tratamiento de aguas residuales urbanas, el presente Convenio no supone alteración alguna de la competencia que sobre saneamiento y depuración de aguas residuales urbanas contempla el ordenamiento jurídico español.

3.4. Los apartados anteriores de la presente cláusula se aplicarán sin perjuicio de lo establecido en la cláusula Décima de causas de extinción del convenio, que contempla como causa de resolución la persistencia en el incumplimiento de los compromisos.

Cuarta. Financiación de las obras.

4.1. Para la financiación de las infraestructuras a ejecutar por la Consejería de Agricultura, Ganadería, Pesca y Desarrollo Sostenible, ésta contará con los recursos económicos procedentes del canon de mejora de infraestructuras hidráulicas de interés de la Comunidad Autónoma de Andalucía o bien se financiarán con cargo a los Fondos FEDER del Marco Financiero Plurianual 2014-2020.

4.2. Para la ejecución de las infraestructuras a ejecutar por los Ayuntamientos firmantes, a través de EMASESA, esta entidad determinará los recursos económicos con los que financiará las obras.

4.3. Las aportaciones financieras que las partes se comprometen a realizar no podrán ser superiores a los gastos derivados de la ejecución del Convenio que asume cada una.

4.4. La información presupuestaria de las infraestructuras es la siguiente (presupuesto base de licitación, partida presupuestaria, código de proyecto y anualidades):

Infraestructuras a ejecutar por la Consejería:

Partida presupuestaria: 1300208141 G/51D/61000/00 OIF2000 2014000393

Código de proyecto: 2014000393

Proyecto 1-fase 4: Adaptación EDAR Copero (Sevilla).

• Redacción de proyecto y ejecución de obra:

Presupuesto base de licitación: 62.187.144,91 € (anualidades 2020-2023).

- Asistencia Técnica Dirección de Obra y Coordinación de Seguridad y Salud:  
Presupuesto base de licitación: 1.210.979,36 € (anualidades 2020-2023).
  - Proyecto 2-fase 2: Optimización de la red de saneamiento del Area Metropolitana de Sevilla. Cuenca Norte (Sevilla).
  - Ejecución de obra:  
Presupuesto base de licitación: 12.988.731,99 € (anualidades 2019-2021).
  - Asistencia Técnica Dirección de Obra y Coordinación de Seguridad y Salud:  
Presupuesto base de licitación: 379.543,42 € (anualidades 2019-2021).
  - Proyecto 3-fase 3. Optimización de la red de saneamiento del Area Metropolitana de Sevilla. Cuenca Oeste (Tablada) (Sevilla). clave 05-341-0351/2111.
  - Presupuesto base de licitación: 15,1 millones € (anualidades 2021-2023).
  - Proyecto 4-fase 1. Mejora y ampliación del Colector Emisario Puerto tramo 1. Desde Cámara 566 al pozo 46099.
  - Presupuesto base de licitación: 10.158.714,02 € (anualidades 2021-2023).
  - Proyecto 6- fase 1. Mejora y ampliación del Colector Emisario Puerto tramo 3. Desde EBAP Guadaira Margen derecha a EBAP Guadaira Margen izquierda.
  - Presupuesto base de licitación: 10.655.605,60 € (anualidades 2021-2023).
  - Proyecto 7-fase 1. Mejora y ampliación del Colector Emisario Puerto tramo 4. Desde EBAP Guadaira Margen izquierda a la EBAP Arroyo Culebras.
  - Presupuesto base de licitación: 2.427.680,62 € (anualidades 2021-2023).
- Infraestructuras a ejecutar por EMASESA:
- Proyecto 5-fase 1. Mejora y ampliación del Colector Emisario Puerto tramo 2. Desde Cámara 327 a EBAP Guadaira margen derecha.
  - Presupuesto: 13,4 millones € (anualidades 2021-2023).
- 4.5. La distribución temporal de anualidades podrán ser sujetas a reajuste en función de las necesidades reales en el orden económico que el normal desarrollo de las infraestructuras exija.
- 4.6. La financiación de las obras por las partes estarán limitados a las disponibilidades presupuestarias existentes, debiendo someterse a fiscalización previa los correspondientes expedientes de gasto y debiendo someterse para su ejecución a lo establecido en la Ley 9/2017, de 8 de noviembre, de Contratos del Sector Público.

#### Quinta. Titularidad de las Infraestructuras.

Una vez ejecutadas las infraestructuras correspondientes a los Proyectos 1, 2, 3, 4, 6 y 7 del Anexo II, realizado el informe en el que conste la sujeción de las mismas a los proyectos técnicos y la inspección técnica que llevarán a cabo técnicos de las entidades firmantes y que se reflejarán en el Acta de Constatación favorable del estado de las instalaciones, de conformidad con lo señalado en el artículo 31.5 de la Ley 9/2010, de 30 de julio, de Aguas de Andalucía, la Consejería preavisará a EMASESA, con al menos quince días de antelación, la entrega de las instalaciones a dicha entidad, con objeto de que por EMASESA se realicen las observaciones que procedan. Cumplido este trámite, se notificará la puesta a disposición de las instalaciones a favor de los Ayuntamientos firmantes, entendiéndose entregada con esta notificación las infraestructuras construidas, pasando a ser desde ese momento de titularidad municipal, y cedidas en uso a EMASESA, y ser de su responsabilidad el mantenimiento y explotación, pudiéndose firmar un acta de entrega de las instalaciones por parte de ambas entidades.

Por lo que se refiere a las infraestructuras correspondientes al Proyecto núm. 5 del Anexo II a ejecutar por EMASESA, esta entidad remitirá a la Consejería de Agricultura, Ganadería, Pesca y Desarrollo Sostenible las actas de recepción de las obras en el plazo de 15 días desde su formalización.

**Sexta. Comisión de seguimiento.**

6.1. Se crea una Comisión Mixta de Seguimiento, que será el órgano encargado de tutelar, desde la perspectiva de la colaboración y la cooperación, la aplicación del presente Convenio de Colaboración.

6.2. La Comisión estará integrada por cuatro personas, dos de las cuales lo serán en representación de la Consejería de Agricultura, Ganadería, Pesca y Desarrollo Sostenible y las otras dos en representación de los Ayuntamientos de Sevilla y de Dos Hermanas, que designarán a tal efecto a responsables de EMASESA. Los dos representantes de la Consejería serán designados por la persona titular de la Dirección General de Infraestructuras del Agua, uno de los cuales ejercerá la Presidencia. El Secretario de la Comisión será el funcionario de la Consejería de Agricultura, Ganadería, Pesca y Desarrollo Sostenible designado por la persona que ostente la Presidencia de dicha Comisión, que actuará con voz pero sin voto, pudiendo asumir la función de Secretario uno de los Vocales de la Comisión (manteniendo el voto que le corresponde en calidad de vocal).

6.3. De común acuerdo entre las partes, a la Comisión de Seguimiento podrán asistir, con voz pero sin voto, el personal técnico que por razón de la materia cada parte considere necesarios.

6.4. En general, corresponde a la Comisión de Seguimiento la óptima coordinación entre las partes así como, en particular:

- Velar por la consecución de los objetivos propuestos y la ejecución de las actuaciones que en el Convenio se contemplan.
- Resolver los problemas de interpretación y cumplimiento que puedan plantearse respecto al Convenio.
- Proponer cuantas medidas complementarias se estimen necesarias para el mejor cumplimiento de los fines previstos.
- Efectuar el seguimiento y la evaluación de las acciones programadas.
- Analizar y dirimir las cuestiones litigiosas que se planteen entre las partes en la ejecución del presente Convenio de Colaboración.

6.5. La Comisión de Seguimiento se reunirá al menos una vez al año y siempre que lo solicite cualquiera de las partes firmantes, debiendo elaborar acta de las sesiones que se celebren.

6.6. La adopción de acuerdos por la Comisión de Seguimiento requerirá el consenso de las partes, que entre otros podrán determinar sus propias normas internas de funcionamiento.

6.7. En caso de que la Comisión de Seguimiento proponga una modificación de este Convenio, dicha modificación requerirá el acuerdo unánime de los firmantes.

**Séptima. Información y divulgación.**

La Consejería de Agricultura, Ganadería, Pesca y Desarrollo Sostenible y los Ayuntamientos de Sevilla y Dos Hermanas podrán realizar coordinadamente acciones de información y divulgación en el ámbito territorial del Convenio, que tendrán como objetivo sensibilizar a todos los sectores y colectivos sociales que guarden relación con el recurso agua sobre la importancia del buen uso urbano del agua, en la que expresamente figure la colaboración de la Consejería para la financiación y ejecución de las infraestructuras, con sujeción a las normas de identidad corporativa de las partes, tanto previo a la ejecución de las obras como durante su ejecución o una vez finalizadas. La coordinación indicada implicará que cualquier acción de información o divulgación de cualquiera de las partes firmantes habrá de ser comunicada a la otra parte con una antelación mínima de 15 días.

A este respecto y según establece el artículo 33 de la Ley 1/2015, de 21 de diciembre, del Presupuesto de la Comunidad Autónoma de Andalucía para el año 2016, aquella información, difusión y publicidad realizada por órganos de la Junta de Andalucía requerirán, entre otras cuestiones, el informe previo y vinculante de la Consejería competente en materia de comunicación institucional, así como la comunicación de los gastos previstos, con carácter previo, a la Consejería de Hacienda, Industria y Energía.

**Octava. Duración.**

El presente convenio, que surtirá efectos a partir de la fecha de su firma, tendrá una duración de ocho años, pudiendo prorrogarse hasta un máximo de cuatro años adicionales, de manera expresa y por escrito de las partes, siempre que se formalice con anterioridad a su fecha de vencimiento y con un plazo de preaviso de tres meses.

**Novena. Causa de modificación.**

En la ejecución del objeto del presente convenio se estará a lo dispuesto en la Ley Orgánica 2/2012, de 27 de abril, de Estabilidad Presupuestaria y Sostenibilidad Financiera, pudiendo su aplicación ser causa de modificación del presente convenio.

**Décima. Causas de extinción.**

La extinción del Convenio será por conclusión o cumplimiento del mismo y por resolución. Son causas de resolución anticipada:

- El acuerdo unánime de los firmantes, que deberá constar por escrito.
- La finalización de las obras y del plazo de garantía de las mismas con anterioridad al plazo establecido en la cláusula Octava de Duración.
- El incumplimiento de alguna de las obligaciones y compromisos asumidos por parte de alguno de los firmantes, previo requerimiento motivado de la otra parte, que será comunicado a la Comisión de Seguimiento, para que en un plazo de seis meses la parte incumplidora cumpla las obligaciones o compromisos que se consideran incumplidos. Una vez transcurrido este plazo, y si persistiera el incumplimiento, la parte requirente notificará a los firmantes la concurrencia de la causa de resolución y se entenderá resuelto el convenio, salvo aplicación del apartado 52.3 de la Ley 40/2015 de Régimen Jurídico del Sector Público.
- Decisión de cualquiera de las partes si sobreviniesen causas que impidiesen o dificultasen de forma significativa su ejecución, siempre que sea comunicada por escrito a la otra parte con una antelación mínima de un año.
- La suspensión definitiva del proyecto o proyectos que puedan ser objeto del Convenio, acordada de conformidad entre las partes, que deberá constar por escrito.
- Por decisión judicial firme declaratoria de la nulidad del convenio.
- Cualquier otra causa que le sea de aplicación en virtud de la legislación vigente.

**Undécima. Naturaleza y régimen jurídico de aplicación.**

El presente convenio tiene naturaleza administrativa, siendo competente la jurisdicción contencioso-administrativa para conocer las cuestiones litigiosas que pudieran suscitarse con ocasión del mismo.

En virtud de lo establecido en el artículo 6.1. de la Ley 9/2017, de 8 de noviembre, de Contratos del Sector Público, el presente Convenio queda fuera del ámbito de aplicación de la citada normativa, regulándose por sus propias cláusulas y se atenderá a las disposiciones de la Ley 40/2015, de 1 de octubre, de Régimen Jurídico del Sector Público, de la Ley 7/1985, de Bases de Régimen Local, de las Leyes Autonómicas 9/2007, de Administración de la Junta de Andalucía, 5/2010, de Autonomía Local de Andalucía, y 9/2010, de Aguas de Andalucía, así como del Texto Refundido de la Ley General de la Hacienda Pública de la Junta de Andalucía, aprobado por Decreto Legislativo 1/2010, de 2 de marzo, y demás normativa de aplicación, todo ello sin perjuicio de la aplicación de los principios y criterios de la referida Ley de Contratos del Sector Público para resolver las dudas y lagunas que pudieran presentarse.

**Duodécima. Remisión a la Cámara de Cuentas.**

Una vez suscrito este Convenio, y en el plazo máximo de tres meses contados desde su suscripción, se remitirá electrónicamente a la Cámara de Cuentas. Igualmente se comunicarán las modificaciones, prórrogas o variaciones de los plazos establecidos,



así como la alteración de los importes de los compromisos económicos asumidos y la extinción del mismo.

Decimotercera. Protección de datos.

En relación con el tratamiento de los datos de carácter personal, ambas entidades en el desarrollo de sus correspondientes actividades derivadas del presente Convenio, atenderán las disposiciones de obligado cumplimiento establecidas en la Ley Orgánica 3/2018, de 5 de diciembre, de Protección de Datos Personales y garantía de los derechos digitales, y el Real Decreto 1720/2007, de 21 de diciembre, por el que se aprueba el Reglamento de desarrollo de la Ley Orgánica 15/1999, de 13 de diciembre, de protección de datos de carácter personal. También será de aplicación el Reglamento (UE) 2016/679 del Parlamento Europeo y del Consejo, de 27 de abril de 2016, relativo a la protección de las personas físicas en lo que respecta al tratamiento de datos personales y a la libre circulación de estos datos y por el que se deroga la Directiva 95/46/CE (Reglamento general de protección de datos).

Este convenio se somete a lo dispuesto en el artículo 8.1.b) de la Ley 19/2013, de 9 de diciembre, de Transparencia, Acceso a la Información Pública y Buen Gobierno.

Decimocuarta. Publicación.

El presente convenio de colaboración se publicará en el Boletín Oficial de la Junta de Andalucía.

Y en prueba de conformidad con lo expuesto y convenido, en el ejercicio de las atribuciones de que son titulares, los firmantes suscriben el presente Convenio, por triplicado ejemplar, en el lugar y fecha al comienzo expresados.

La Consejera de Agricultura, Ganadería, Pesca y Desarrollo Sostenible de la Junta de Andalucía, doña María del Carmen Crespo Díaz; el Alcalde del Ayuntamiento de Sevilla, don Juan Espadas Cejas; el Alcalde del Ayuntamiento de Dos Hermanas, don Francisco Toscano Sánchez.

Al presente documento se adjuntan los siguientes anexos.

- Anexo I. Plano de Situación de las obras
- Anexo II. Listado de Obras
- Anexo III. Descripción de las obras

### ANEXO I

### PLANO DE SITUACIÓN DE LAS OBRAS

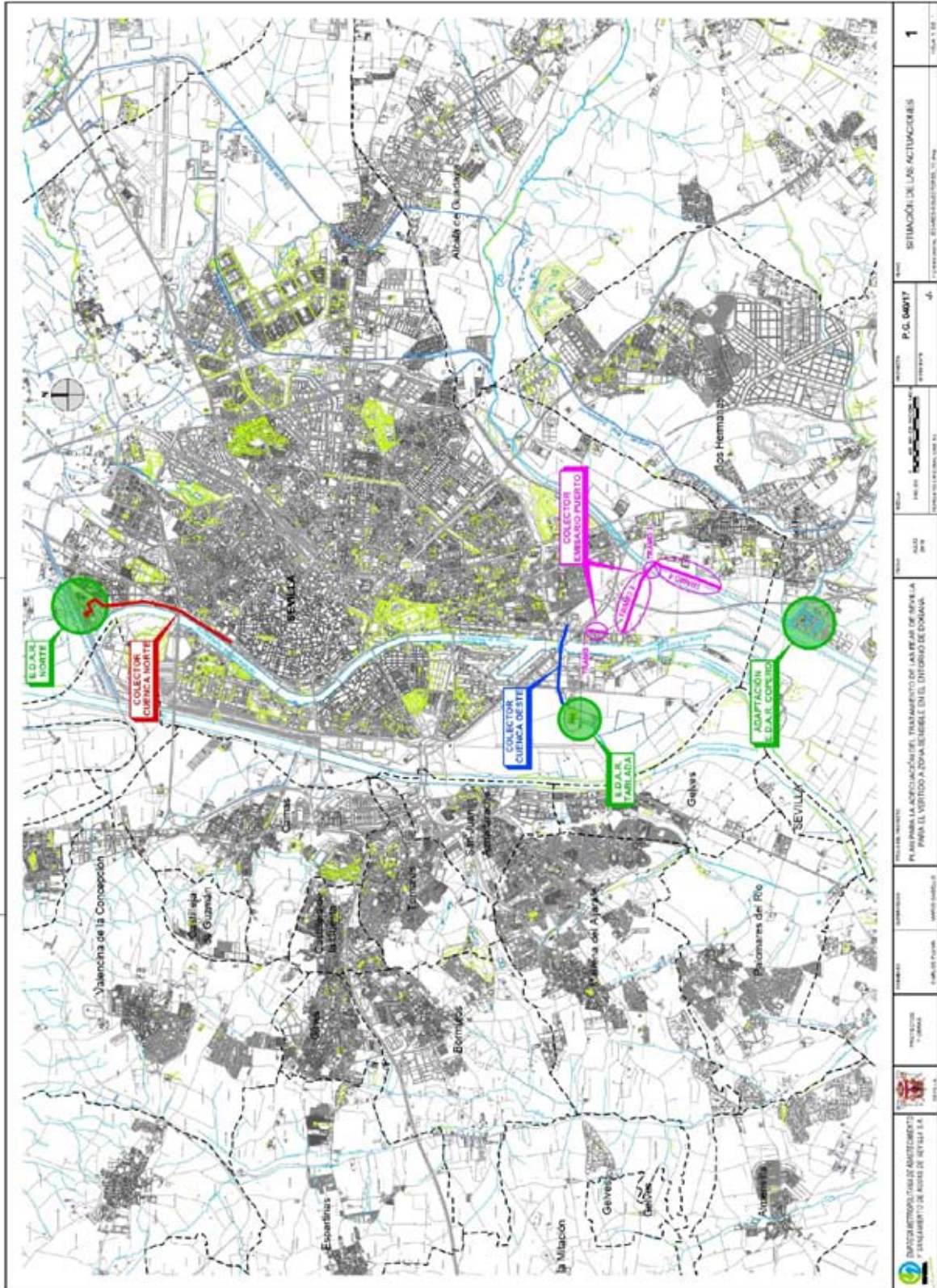

## ANEXO II

## LISTADO DE OBRAS.

Proyecto número	Proyectos de adecuación del tratamiento de las EDARs de Sevilla para vertido a Zona Sensible en el entorno de Doñana	Inversión estimada en términos de Presupuesto base de licitación (incluido IVA)
1	Anteproyecto Fase 4. Adaptación de la EDAR de Copero (Sevilla). Clave 05-341-0350/2101.	62.187.144,91 € + 1.210.979,36 € (ATDO, CSS)
2	Proyecto Fase 2. Optimización de la red de saneamiento del Área Metropolitana de Sevilla. Cuenca Norte (San Jerónimo) (Sevilla). Clave 05-341-0352/2111.	12.988.731,99 € + 379.543,42 € (ATDO, CSS)
3	Proyecto Fase 3. Optimización de la red de saneamiento del Área Metropolitana de Sevilla. Cuenca Oeste (Tablada) (Sevilla). Clave 05-341-0351/2111.	15.100.000,00 €
4	Proyecto Fase 1. Mejora y ampliación del colector emisario puerto tramo 1. Desde Cámara 566 al pozo 46099	10.158.714,02 €
5	Proyecto Fase 1. Mejora y ampliación del colector emisario puerto tramo 2. Desde Cámara 327 a EBAP Guadaira Margen Derecha	13.400.000,00 €
6	Proyecto Fase 1. Mejora y ampliación del colector emisario puerto tramo 3. Desde EBAP Guadaira Margen Derecha a EBAR Guadaira Margen Izquierda	10.655.605,60 €
7	Proyecto Fase 1. Mejora y ampliación del colector emisario puerto tramo 4. Desde EBAR Guadaira Margen Izquierda a la EBAP Arroyo Culebras	2.427.680,62 €
Total		128.508.399,92 €

Total Convenio:	128.508.399,92 €
- Total actuaciones a ejecutar por la Junta de Andalucía en virtud del presente Convenio	115.108.399,92 €
- Total actuaciones a ejecutar por EMASESA en virtud del presente Convenio	13.400.000,00 €

## ANEXO III

## DESCRIPCIÓN DE LAS OBRAS

Las depuradoras de aguas residuales de San Jerónimo, Tablada y Copero que explota EMASESA requieren de una adaptación para adecuar los caudales de vertido a los requerimientos de la legislación vigente (Nitrógeno Total <10 mg/l, Fósforo Total <1 mg/l).

Para conseguir esta adecuación es necesario la definición y ejecución de una serie de proyectos que tienen el denominador común de conseguir la «Adecuación del tratamiento de las EDARs de Sevilla para el vertido a Zona Sensible en el entorno de Doñana».

Las actuaciones a ejecutar son las necesarias para conectar las Cuencas Norte (EDAR San Jerónimo) y Oeste (EDAR Tablada) a emisarios capaces de vehicular las aguas hacia la EDAR Copero y adecuar dichos emisarios en lo que sea necesario, concentrando los caudales de residuales de las tres plantas en una única planta (EDAR Copero) y adaptando ésta para que cuente con una tecnología que posibilite un tratamiento más riguroso, acorde con lo establecido en el artículo 5 de la Directiva 91/271/CEE sobre tratamiento de aguas residuales urbanas, así como la rehabilitación y/o adaptación de las redes existentes necesarias a las nuevas necesidades de explotación.

Las actuaciones son las siguientes:

- Adaptación EDAR Copero-Proyecto 1.
- Colector Cuenca Norte (San Jerónimo)-Proyecto 2.
- Colector Cuenca Oeste (Tablada)-Proyecto 3.
- Mejora y ampliación del Colector Emisario Puerto-Proyectos 4, 5, 6 y 7.

Cada una de las actuaciones anteriores, se concretará en uno o varios proyectos para su licitación y ejecución. Concretamente, el Emisario Puerto está previsto que se realice en varios tramos.

#### Adaptación EDAR Copero-Proyecto 1.

La obra principal consiste en la adaptación de la actual EDAR Copero para que en el vertido de aguas residuales depuradas queden limitadas las concentraciones de nitrógeno y fósforo contenidas en el agua efluente, conforme al cuadro 2 del Anejo 1 de la citada Directiva 91/271 en la siguiente forma:

- Nitrógeno Total < 10 mg/l.
- Fósforo total < 1 mg/l.

Para ello se ha elaborado el anteproyecto en el cual se aborda el diseño de los nuevos elementos necesarios para alcanzar los objetivos impuestos sin aumentar la capacidad nominal actual de la planta de 255.000 m<sup>3</sup>/día, y que en general incluye:

#### Adaptación de la Línea de Agua:

1. Nuevo Pozo de Gruesos.
2. Bypass a Decantación Primaria.
3. Obra de derivación del reparto a Biológicos.
4. Remodelación de los Reactores Biológicos existentes.
5. Ampliación de los Reactores Biológicos.
6. Elevación del agua a los nuevos reactores biológicos mediante Tornillos de Arquímedes.
7. Obra de conexión del agua tratada de los nuevos reactores con las arquetas de reparto a decantación secundaria.
8. Nuevo Edificio de generación de aire de alimentación a los nuevos reactores biológicos.

#### 9. Instalación y dosificación de Cloruro férrico.

#### 10. Remodelación del edificio de turbocompresores existente.

#### 11. Ampliación de la Decantación Secundaria.

#### Adaptación de la Línea de Fangos:

#### 12. Arqueta de recirculación de fangos externos.

#### 13. Ampliación del espesamiento de fangos biológicos por flotación.

#### 14. Ampliación de la Digestión Primaria.

#### 15. Ampliación de la sala de deshidratación mecánica de los fangos digeridos.

#### Otras actuaciones a realizar:

16. Demolición de la balsa de lixiviados del campo de compostaje y ejecución de un nuevo tanque para su almacenamiento.

17. Desvío del ovoide 1200 mm existente ubicado en la zona prevista para el nuevo reactor.

#### 18. Modificación de las líneas eléctricas de MT que alimentan la EDAR.

#### 19. Desodorización.

Se prevé la instalación de sistemas de desodorización mediante el sistema de carbón activo en todos los elementos generadores de olores de nueva instalación.

#### • Nueva Nave para pozo de gruesos (pre-desbaste).

#### • Nuevos reactores.

#### • Nuevos decantadores secundarios.

#### • Nuevos Flotadores.

#### • Actual edificio de Filtros banda, en el que se instalarán nuevas centrífugas.

La configuración actual de la red de colectores principales de la Cuenca Sur tiene capacidad para vehicular las aguas negras de las cuencas Norte y Oeste hacia la EDAR Copero, no obstante, en la actualidad no hay una conexión física suficiente para conseguir vehicular la totalidad de caudales de las cuencas Norte y Oeste hacia la cuenca Sur. Es por ello que se hace necesario ejecutar 2 colectores para lograr conectar eficientemente

las cuencas Norte y Oeste con colectores con capacidad suficiente para asumirlos y trasportarlos a la EDAR Copero.

#### Colector Cuenca Norte (San Jerónimo)-Proyecto 2.

La obra principal consiste en la construcción de una nueva conducción en gravedad necesaria para transportar aguas negras desde la EDAR San Jerónimo hasta el colector Emisario ubicado en la Av. Torneo esquina con c/Lumbreras, colector que vehicula sus aguas por la Cuenca Sur hasta la EDAR Copero.

Para ejecutar dicha obra será necesario realizar las siguientes actuaciones:

- 1.100 m de tubería Ø1200 gres ejecutada en zanja.
- 2.600 m de tubería Ø1200 gres ejecutada en microtúnel.
- Arquetas y demás elementos de registros y explotación.

#### Colector Cuenca Oeste (Tablada)-Proyecto 3.

La obra principal consiste en la construcción de una nueva conducción en gravedad, así como tramo en sifón bajo la Dársena del Guadalquivir, necesaria para transportar aguas negras desde la EDAR Tablada hasta el colector Emisario Puerto ubicado en la Av. de la Raza colector que vehicula sus aguas por la Cuenca Sur hasta la EDAR Copero.

Para ejecutar dicha obra será necesario realizar las siguientes actuaciones:

- 1.260 m de tubería Ø1500 hapead ejecutada en zanja.
- Sifón bajo la Dársena del Guadalquivir consistente en:
  - Arquetas de pantallas en ambas márgenes.
  - 250 m de tubería Ø2500 hapead ejecutada en microtúnel.
- Arquetas y demás elementos de registros y explotación.

#### Mejora y ampliación del Colector Emisario Puerto-Proyectos 4, 5, 6 y 7.

Las obras consisten en la adaptación del Colector Emisario Puerto para vehicular los caudales procedentes de la EDAR San Jerónimo y de la EDAR Tablada a la EDAR Copero.

El proyecto se ha planteado en varios tramos.

#### Tramos 1 y 2-Proyecto 4 y 5.

La obra principal de cada uno de los tramos consiste en la rehabilitación de la actual galería de sección 5600x6000.

Para ejecutar dicha obra será necesario realizar las siguientes actuaciones:

- Arquetas de acceso y ventilación.
- Ataguías y by-pass provisional para desviar las aguas residuales del tramo afectado.
- Limpieza general de la conducción.
- Rehabilitación de la conducción mediante instalación y/o ejecución «in-situ» de elementos de HA protegidos interiormente con lámina de PEAD.
- Las longitudes aproximadas de cada uno de los tramos considerados son:
  - Tramo 1: 700 m.
  - Tramo 2: 1.300 m.

#### Tramo 3-Proyecto 6.

La obra principal consiste en la sustitución de las tuberías de saneamiento que cruzan el río Guadaira, actualmente colapsadas, a través de la ejecución de un doble microtúnel para el cruce de todo el canal del río, tanto en el lecho como los taludes, hasta llegar a la parcela donde se ubica la estación elevadora de tornillos.

Para ejecutar dicha obra será necesario realizar las siguientes actuaciones:

- Arqueta de ataque para los microtúneles, que servirá luego como arqueta para el bombeo, registro y acceso a las conducciones durante su explotación.
- Arqueta de salida de los microtúneles que servirá luego de conexión al colector S-100, que vehicula las aguas a la EDAR Copero, así como de acceso y registro.

- Doble conducción (222 + 222 m) de 1.600 mm de diámetro interior en disposición (1+1) ejecutadas en microtúnel.
- Canal de derivación de las aguas residuales, desde la entrada a la EBAP a la arqueta de ataque, con recintos de desbaste equipados con tamices.
- Adaptación de la arqueta de ataque para su uso como arqueta de bombeo sectorización e inspección, la cual se equipará con 4 bombas axiales, en configuración 3+1, 4 bombas centrifugas para caudales bajos o intermedios, en configuración 3+1 y las compuertas y equipos auxiliares necesarios para su explotación.
- Macizado y sellado de las antiguas conducciones colapsadas bajo el canal del río Guadaíra.
- Sustitución de compuertas de alivio al Guadaira por gravedad.

Tramo 4-Proyecto 7.

La obra principal consiste en la rehabilitación de la actual galería de sección 3700x3700.

Para ejecutar dicha obra será necesario realizar las siguientes actuaciones:

- Arquetas de acceso y ventilación.
- Ataguías y by-pass provisional para desviar las aguas residuales del tramo afectado.
- Limpieza general de la conducción.
- Rehabilitación de 2.740 m de la actual conducción mediante mortero de reparación proyectado, armado con malla de fibra de carbono y protegido interiormente, frente al ataque del ácido sulfúrico biogénico, con membrana polimérica.

### 3. Otras disposiciones

#### CONSEJERÍA DE AGRICULTURA, GANADERÍA, PESCA Y DESARROLLO SOSTENIBLE

*Acuerdo de 14 de agosto de 2020, de la Dirección General de Calidad Ambiental y Cambio Climático, por el que se abre un período de información pública sobre la solicitud que se cita, en el término municipal de Marbella (Málaga). (PP. 1978/2020).*

De conformidad con lo previsto en el artículo 152.8 del Real Decreto 876/2014, de 10 de octubre, por el que se aprueba el Reglamento General de Costas, en virtud de la competencia atribuida por el Real Decreto 62/2011, de 21 de enero, sobre traspaso de funciones y servicios de la Administración del Estado a la Comunidad Autónoma de Andalucía en materia de ordenación y gestión del litoral, y el Decreto 66/2011, de 29 de marzo, por el que se asignan las funciones, medios y servicios traspasados por la Administración General del Estado a la Comunidad Autónoma de Andalucía en materia de ordenación y gestión del litoral, así como en el artículo 83 de la Ley 39/2015, de 1 de octubre, del procedimiento Administrativo Común de las Administraciones Públicas, y en el artículo 13.1.e) de la Ley 1/2014, de 24 de junio, de Transparencia Pública de Andalucía,

#### A C U E R D O

Primero. La apertura de un periodo de información pública en el seno del procedimiento administrativo relativo al expediente CNC02/16/MA/0046, destinado a la instalación de un restaurante beach club, ubicado en playa de Las Cañas, término municipal de Marbella (Málaga), promovido por Don Francisco Mendivil Peydro en representación de la mercantil Bridami S.L.

Segundo. La publicación en el Boletín Oficial de la Junta de Andalucía del presente acuerdo a fin de que, durante el plazo de 20 días hábiles a contar a partir del día siguiente al de su publicación, se puedan realizar las alegaciones que se consideren pertinentes.

Tercero. Durante el periodo de información pública la documentación estará disponible para su consulta en la página web de la Consejería de Agricultura, Ganadería, Pesca y Desarrollo Sostenible a través del siguiente enlace:

<https://juntadeandalucia.es/organismos/agriculturaganaderiapescaydesarrollosostenible/servicios/participacion/todos-documentos.html>

Así como en las dependencias administrativas sitas en Avenida Manuel Siurot, 50, de Sevilla, donde podrá ser consultada previa cita que podrá concertar por teléfono en el número 955 003 641 o por correo electrónico en la dirección [planificacionlitoral.cagpds@juntadeandalucia.es](mailto:planificacionlitoral.cagpds@juntadeandalucia.es).

Cuarto. Las alegaciones, dirigidas a la persona titular del órgano que adopta este acuerdo, deberán presentarse en cualquier registro de la administración, bien en el Registro Electrónico General de la Junta de Andalucía, bien en cualquier registro de la Consejería de Agricultura, Ganadería, Pesca y Desarrollo Sostenible o bien en cualquier otro registro administrativo, sin perjuicio de lo dispuesto en el artículo 16.4 de la Ley 39/2015, de 1 de octubre, del Procedimiento Administrativo Común de las Administraciones Públicas.

Sevilla, 14 de agosto de 2020.- La Directora General, María López Sanchís.

### 3. Otras disposiciones

#### CONSEJERÍA DE AGRICULTURA, GANADERÍA, PESCA Y DESARROLLO SOSTENIBLE

*Acuerdo de 31 de agosto de 2020, de la Delegación Territorial de Agricultura, Ganadería, Pesca y Desarrollo Sostenible en Huelva, por el que se abre un periodo de información pública sobre el procedimiento de revisión de la autorización ambiental integrada de granja porcina ubicada en el término municipal de Sanlúcar de Guadiana (Huelva). (PP. 1885/2020).*

De conformidad con lo previsto en los artículos 15 y 16 del R.D. 815/2013, del 18 de octubre, por el que se aprueba el Reglamento de Emisiones Industriales y de Desarrollo de la Ley 16/2002, de 1 de julio de 2002, de Prevención y Control Integrados de la Contaminación, en virtud de la competencia atribuida en el artículo 5 del Decreto 5/2012, de 17 de enero, por el que se regula la autorización ambiental integrada, así como el artículo 83 de la Ley 39/2015, de 1 de octubre, del Procedimiento Administrativo Común de las Administraciones Públicas, y en el artículo 13.1.e) de la Ley 1/2014, de 24 de junio, de Transparencia Pública de Andalucía,

#### ACUERDO

Primero. La apertura de un período de información pública del procedimiento de revisión de la autorización ambiental integrada relativo a:

Expediente: AAI/HU/057/08/RV.

Denominación: Revisión de la autorización ambiental integrada en base a:

- Decisión de Ejecución (UE) 2017/302 de la Comisión, de 15 de febrero de 2017, por la que se establecen las conclusiones sobre las mejores técnicas disponibles (MTD) en el marco de la Directiva 2010/75/UE del Parlamento Europeo y del Consejo respecto a la cría intensiva de aves de corral o de cerdos, publicada en el Diario Oficial de la Unión Europea de 21.2.2017.

Emplazamiento: Finca «El Roncadero». Latitud: 37,397882; Longitud: -13,305309.

Término municipal: Sanlúcar de Guadiana (Huelva).

Promotor: Alto de las Peñuelas, S.L.

Sujeción del proyecto a EIA estatal o transfronteriza: No.

Órgano competente para dictar resolución: Titular de la Delegación Territorial de Agricultura, Ganadería, Pesca y Desarrollo Sostenible en Huelva.

Órganos a los que se van a realizar consultas:

- Ayuntamiento de Sanlúcar de Guadiana: 30 días.

Naturaleza jurídica de la resolución: Revisión de la autorización ambiental integrada.

Segundo. La publicación en el Boletín Oficial de la Junta de Andalucía del presente acuerdo, a fin de que durante el plazo de 20 días hábiles, a contar a partir del día siguiente al de su publicación, se puedan realizar las alegaciones que se consideren pertinentes.

Tercero. Durante el periodo de información pública la documentación estará disponible para su consulta en la página web de la Consejería de Agricultura, Ganadería, Pesca y Desarrollo Sostenible, a través de la url:

<http://www.juntadeandalucia.es/medioambiente/informacionpublica>



así como en las dependencias de esta Delegación Territorial, sita en calle Sanlúcar de Barrameda, 3, de Huelva, en horario de 9:00 a 14:00 horas, de lunes a viernes, salvo días festivos.

Cuarto. Las alegaciones, dirigidas a la persona titular del órgano que adopta este acuerdo, deberán presentarse por escrito en cualquier registro de la Administración, bien en el Registro Electrónico General de la Junta de Andalucía o bien en cualquier otro registro administrativo, sin perjuicio de lo dispuesto en el artículo 16.4 de la Ley 39/2015, de 1 de octubre, del Procedimiento Administrativo Común de las Administraciones Públicas.

Huelva, 31 de agosto de 2020.- El Delegado, Álvaro de Burgos Mazo.

### 3. Otras disposiciones

#### CONSEJERÍA DE AGRICULTURA, GANADERÍA, PESCA Y DESARROLLO SOSTENIBLE

*Acuerdo de 7 de julio de 2020, de la Delegación Territorial de Agricultura, Ganadería, Pesca y Desarrollo Sostenible en Málaga, por el que se abre un período de información pública del expediente que se cita, en el término municipal de Valle de Abdalajís (Málaga). (PP. 1372/2020).*

De conformidad con lo previsto en los arts. 52 y siguientes en relación con el art. 78 del Reglamento de Dominio Público Hidráulico, aprobado por Real Decreto 849/1986, de 11 de abril, en virtud de la competencia atribuida por Resolución de 23 de febrero de 2009, de la Dirección General de Dominio Público Hidráulico, así como en el artículo 83 de la Ley 39/2015, de 1 de octubre, del Procedimiento Administrativo Común de las Administraciones Públicas, y en el artículo 13.1.e) de la Ley 1/2014, de 24 de junio, de Transparencia Pública de Andalucía,

#### ACUERDO

Primero. La apertura de un período de información pública, en el seno del procedimiento administrativo relativo al:

Expediente: MA-67862.

Con la denominación: Autorización para obras y construcciones en zona de policía en relación con el expediente del proyecto de adecuación de la piscina municipal, ubicado en parcela piscina municipal, en el término municipal del Valle de Abdalajís.

Promovido por: José Romero Vegas en representación del Ayuntamiento del Valle de Abdalajís.

Segundo. La publicación en el Boletín Oficial de la Junta de Andalucía del presente acuerdo, a fin de que durante el plazo de veinte (20) días hábiles, a contar a partir del día siguiente al de su publicación, se puedan realizar las alegaciones que se consideren pertinentes.

Tercero. Durante el período de información pública la documentación estará disponible para su consulta en la página web de la Consejería de Agricultura, Ganadería, Pesca y Desarrollo Sostenible, a través de la url [www.juntadeandalucia.es/medioambiente/informacionpublica](http://www.juntadeandalucia.es/medioambiente/informacionpublica), así como en las dependencias administrativas sitas en la Delegación Territorial de Agricultura, Ganadería, Pesca y Desarrollo Sostenible, calle Cerrojo, 38, planta baja, Servicio de Dominio Público Hidráulico, 29007 Málaga, en horario de 9:00 a 14:00 horas, de lunes a viernes salvo días festivos.

Cuarto. Las alegaciones, dirigidas a la persona titular del órgano que adopta este acuerdo, deberán presentarse por escrito en cualquier registro de la Administración, bien en el Registro Electrónico General de la Junta de Andalucía, bien en cualquier registro de la Consejería de Agricultura, Ganadería, Pesca y Desarrollo Sostenible, bien en cualquier otro registro administrativo, sin perjuicio de lo dispuesto en el artículo 16.4 de la Ley 39/2015, de 1 de octubre, del Procedimiento Administrativo Común de las Administraciones Públicas.

Málaga, 7 de julio de 2020.- El Delegado, Fernando Fernández Tapia-Ruano.

### 3. Otras disposiciones

#### CONSEJERÍA DE SALUD Y FAMILIAS

*Resolución de 7 de septiembre de 2020, de la Dirección Gerencia del Servicio Andaluz de Salud, por la que se delega en la persona titular de la Dirección General de Asistencia Sanitaria y Resultados en Salud para la firma de los diferentes contratos derivados del procedimiento de emergencia para asistencia sanitaria complementaria a suscribir por el Servicio Andaluz de Salud.*

Conforme a los artículos 108 de la Ley 9/2007, de 22 de octubre, de la Administración de la Junta de Andalucía, y 12 de la Ley 40/2015, de 1 de octubre, de Régimen Jurídico del Sector Público, los titulares de los órganos administrativos podrán, en materias de su competencia, delegar la firma de sus resoluciones y actos administrativos en los titulares de los órganos o unidades administrativas que de ellos dependan, dentro de los límites señalados en las citadas leyes.

Considerando lo previsto por los arts. 2 y 4 del Decreto 39/2011, de 22 de febrero, por el que se establece la organización administrativa para la gestión de la contratación de la Administración de la Junta de Andalucía y sus entidades instrumentales y se regula el régimen de bienes y servicios homologados, y de conformidad con lo previsto por la Ley 9/2007, de 22 de octubre, de la Administración de la Junta de Andalucía, en materia de contratación.

Dado el ingente volumen de expedientes relativos a contratos derivados del procedimiento de emergencia para asistencia sanitaria complementaria a gestionar por el Servicio Andaluz de Salud, y, para mejorar la calidad y eficiencia en la gestión de las competencias previstas en el art. 12.1.g) del Decreto 105/2019, de 12 de febrero, por el que se establece la estructura orgánica de la Consejería de Salud y Familias y del Servicio Andaluz de Salud, por el que atribuye a esta Dirección Gerencia las competencias genéricas en materia de contratación administrativa, se ha planteado la posibilidad de valorar la técnica de la delegación de firma como formalidad adecuada para la consecución de ese objetivo conforme a criterios de efectividad, eficacia y legalidad, e introducir, simultáneamente, un elemento de celeridad en la gestión administrativa.

En consecuencia, de conformidad con la normativa citada en materia de delegación de firma, y en virtud de las facultades atribuidas por el Decreto 105/2019, de 12 de febrero, por el que se establece la estructura orgánica de la Consejería de Salud y Familias y del Servicio Andaluz de Salud,

#### R E S U E L V O

Primero. Delegar en la persona titular de la Dirección General de Asistencia Sanitaria y Resultados en Salud la competencia para la firma de los diferentes contratos derivados del procedimiento de emergencia para asistencia sanitaria complementaria a suscribir por el Servicio Andaluz de Salud.

Segundo. En los acuerdos que se adopten en virtud de la anterior delegación, deberá hacerse constar la oportuna referencia a esta resolución.

Tercero. La presente resolución surtirá efectos a partir del día siguiente a su publicación en el Boletín Oficial de la Junta de Andalucía.

Sevilla, 7 de septiembre de 2020.- El Director Gerente, Miguel Ángel Guzmán Ruiz.

### 3. Otras disposiciones

#### CONSEJERÍA DE SALUD Y FAMILIAS

*Resolución de 7 de septiembre de 2020, de la Dirección Gerencia del Servicio Andaluz de Salud, por la que se delega en la persona titular de la Dirección Gerencia del Hospital Universitario Reina Sofía de Córdoba la competencia para la suscripción de un Convenio de Colaboración entre el Servicio Andaluz de Salud (H.U. Reina Sofía de Córdoba) y la Asociación ALCER-Córdoba, para la gestión integral de desplazamientos de pacientes en tratamientos de hemodiálisis.*

Tal como se expone en la memoria justificativa incorporada al expediente, uno de los problemas específicos de los pacientes cronicados, en este caso los enfermos renales, se relaciona con los desplazamientos que de forma continuada deben realizar al hospital o a otro centro dializador, para someterse a tratamientos programados de hemodiálisis.

Esta circunstancia implica un coste gravoso para estos enfermos y sus familias, así como el desarrollo de una actividad que añade ansiedad a su situación patológica, ya de por sí bastante estresante y llena de incertidumbre.

La atención prestada por el Hospital Universitario Reina Sofía de Córdoba (HURS) a la problemática de los enfermos renales de la provincia de Córdoba se ve apoyada por las actividades que se desarrollan por la Asociación para la Lucha contra las Enfermedades Renales de Córdoba (ALCER-Córdoba), con quien se suscribió un Convenio de Colaboración en junio de 2014 y que se fue prorrogando hasta el 15 de junio de 2017 para, posteriormente, y ante el cambio normativo que ha supuesto la Ley 40/2015, de 1 de octubre, de Régimen Jurídico del Sector Público, en lo que se refiere a la regulación de los convenios, resultó necesario suscribir un nuevo convenio con la misma finalidad que el anterior, pero adaptado a la nueva normativa, firmado con fecha 11 de agosto de 2017, y vigente a la fecha actual.

Transcurridos casi tres años desde la firma de dicho convenio y habiendo obtenido exitosos resultados, que han contribuido, sin duda, a una mejor calidad de vida de estos enfermos, se hace necesario dar un paso más en este modelo de colaboración que se concreta en que ALCER-Córdoba asuma la gestión integral de los desplazamientos de los enfermos: aspectos funcionales, organizativos, económicos –incluido el pago de los desplazamientos a los agentes que los realizan–, lo que supone una descarga tensional y emocional en cada paciente, redundando en una mejora global en su calidad de vida y la de su familia.

El art. 12.1.g) del Decreto 105/2019, de 12 de febrero, por el que se establece la estructura orgánica de la Consejería de Salud y Familias y del Servicio Andaluz de Salud, atribuye a esta Dirección Gerencia las competencias genéricas en materia de contratación administrativa, entre las que se incluyen las relativas al establecimiento de convenios de colaboración con otras instituciones.

No obstante, el art. 9 de la Ley 40/2015, de 1 de octubre, de Régimen Jurídico del Sector Público, permite la delegación del ejercicio de determinadas competencias en otros órganos, cuando razones de oportunidad o conveniencia así lo aconsejen.

La Dirección Gerencia del Hospital Universitario Reina Sofía de Córdoba ha solicitado la delegación de competencia a esta Dirección Gerencia para la suscripción del Convenio de Colaboración con la Asociación ALCER-Córdoba, para la gestión integral de desplazamientos de pacientes en tratamientos de hemodiálisis.

Con fecha 12 de julio de 2020, esta Dirección Gerencia resolvió iniciar el expediente para la suscripción de dicho convenio, que ha sido informado facultativamente por la Asesoría Jurídica del SAS, con fecha 6 de agosto de 2020.

Por lo expuesto, en virtud de las facultades atribuidas por el Decreto 105/2019, de 12 de febrero, y de acuerdo con lo previsto en el artículo 101 de la Ley 9/2007, de 26 de octubre, de la Administración de la Junta de Andalucía,

**R E S U E L V O**

Primero. Delegar en la persona titular de la Dirección Gerencia del Hospital Universitario Reina Sofía de Córdoba la competencia para la suscripción de un Convenio de Colaboración entre el Servicio Andaluz de Salud (H.U. Reina Sofía de Córdoba) y la Asociación ALCER-Córdoba, para la gestión integral de desplazamientos de pacientes en tratamientos de hemodiálisis.

Segundo. La presente resolución surtirá efectos a partir del día siguiente a su publicación en el Boletín Oficial de la Junta de Andalucía.

Sevilla, 7 de septiembre de 2020.- El Director Gerente, Miguel Ángel Guzmán Ruiz.

## 4. Administración de Justicia

### JUZGADOS DE PRIMERA INSTANCIA

*Edicto de 15 de julio de 2020, del Juzgado de Primera Instancia núm. Seis de Córdoba, dimanante de autos núm. 1137/2017. (PP. 1983/2020).*

NIG: 1402142120170015515.

Procedimiento: Procedimiento Ordinario 1137/2017. Negociado: MT.

Sobre: Cumplimiento.

De: Mahou, S.A.

Procuradora: Sra. doña Elena María Cobos López.

Letrado: Sr. don Vidal Luis Saiz Alonso.

Contra: Doña Natalia Beatriz Haiber, Laura Méndez Rísquez y Comunidad de Bienes NHM C.B.

### E D I C T O

En el presente procedimiento Procedimiento Ordinario 1137/2017, seguido a instancia de Mahou, S.A., frente a Natalia Beatriz Haiber, Laura Méndez Rísquez y Comunidad de Bienes NHM C.B., se ha dictado sentencia núm. 217/19 de fecha 5 de noviembre de 2019, estimando la demanda presentada y condenando a Natalia Beatriz Haiber, Laura Méndez Rísquez y Comunidad de Bienes NHM C.B. a los pedimentos contenidos en la misma, haciéndole saber a los mismos que copia de dicha resolución se encuentra a su disposición en la Secretaría de este Juzgado.

Y encontrándose dichas demandadas, Natalia Beatriz Haiber, Laura Méndez Rísquez y Comunidad de Bienes NHM C.B., en paradero desconocido, se expide el presente a fin de que sirva de notificación en forma al mismo.

En Córdoba, a quince de julio de dos mil veinte.- El/La Letrado/a de la Administración de Justicia.

«La difusión del texto de esta resolución a partes no interesadas en el proceso en el que ha sido dictada solo podrá llevarse a cabo previa disociación de los datos de carácter personal que los mismos contuvieran y con pleno respeto al derecho a la intimidad, a los derechos de las personas que requieran un especial deber de tutela o a la garantía del anonimato de las víctimas o perjudicados, cuando proceda. Los datos personales incluidos en esta resolución no podrán ser cedidos ni comunicados con fines contrarios a las leyes.»

## 4. Administración de Justicia

### JUZGADOS DE PRIMERA INSTANCIA

*Edicto de 30 de junio de 2020, del Juzgado de Primera Instancia núm. Dos de Marbella, dimanante de autos núm. 865/2018. (PP. 1655/2020).*

NIG: 2906942120180007193.

Procedimiento: Juicio Verbal (250.2) 865/2018. Negociado: 5. Sobre: Reconocimiento de deuda.

De: La Quinta Club de Golf S.A.

Procurador: Sr. don Julio Mora Cañizares.

Letrado: Sr. don Sergio Martínez Moreno.

Contra: Don Kjell Nilsson.

### E D I C T O

En el presente procedimiento Juicio Verbal 865/18, a instancia de La Quinta Club de Golf S.A. frente a Kjell Nilsson, se ha dictado sentencia cuyo tenor literal es el siguiente:

### SENTENCIA NÚM. 259/2019

Habiendo visto la causa seguida en este Juzgado como Juicio Verbal número 865/2018, a instancia de La Quinta Club de Golf, S.A., representada por el Procurador don Julio Mora Cañizares y asistida por el letrado don Sergio Martínez Moreno, contra don Kjell Nilsson, en situación de rebeldía procesal, sobre reclamación de cantidad, se ha dictado en el nombre del Rey la presente resolución, en base a los siguientes:

Que estimando la demanda formulada por el Procurador Sr. Mora Cañizares, en nombre y representación de La Quinta Club de Golf, S.A., contra don Kjell Nilsson debo condenar y condeno al Sr. Nilsson a que abone al actor la cantidad de 4.041,63 euros, más los intereses de esta cantidad, calculados al tipo de interés legal del dinero desde la fecha de la reclamación judicial, incrementado en dos puntos desde la fecha de esta resolución, hasta su completo pago.

Lo anterior con condena en costas al demandado.

Notifíquese a las partes instruyéndoles que contra la misma puede interponerse recurso de apelación, en el plazo de 20 días, a partir de su notificación, ante este Juzgado.

Así, por esta mi sentencia, definitivamente juzgando, la pronuncio, mando y firmo.

Y encontrándose dicho demandado Kjell Nilsson, en rebeldía, se expide el presente a fin de que sirva de notificación en forma a los mismos.

En Marbella, a treinta de junio de dos mil veinte.- El/La Letrado/a de la Administración de Justicia.

«La difusión del texto de esta resolución a partes no interesadas en el proceso en el que ha sido dictada solo podrá llevarse a cabo previa disociación de los datos de carácter personal que los mismos contuvieran y con pleno respeto al derecho a la intimidad, a los derechos de las personas que requieran un especial deber de tutela o a la garantía del anonimato de las víctimas o perjudicados, cuando proceda. Los datos personales incluidos en esta resolución no podrán ser cedidos ni comunicados con fines contrarios a las leyes.»

## 4. Administración de Justicia

### JUZGADOS DE PRIMERA INSTANCIA

*Edicto de 24 de julio de 2020, del Juzgado de Primera Instancia núm. Ocho de Marbella, dimanante de autos núm. 13/2019. (PP. 1683/2020).*

NIG: 2906942120190000179.

Procedimiento: Familia. Divorcio Contencioso núm. 13/2019. Negociado: 5.

De: Doña María Antonia Palenzuela Sánchez.

Procurador: Sr. Julio Mora Cañizares.

Letrado: Sr. Jorge Hoz García.

Contra: Don Mohamed Boudhan.

### E D I C T O

En el presente procedimiento de Familia. Divorcio Contencioso núm. 13/2019 seguido a instancia de María Antonia Palenzuela Sánchez frente a Mohamed Boudhan se ha dictado sentencia, cuyo encabezamiento y parte dispositiva es del tenor literal siguiente:

«(...) SENTENCIA NÚM. 44/2020

En Marbella, a 10 de marzo de 2020.

Vistos por Rosa Fernández Labella, Magistrado-Juez del Juzgado de Primera Instancia núm. 8 de Marbella y su Partido, los presentes autos núm. 13/2019 de Divorcio instados por doña María Antonia Palenzuela Sánchez asistida por el Letrado Sr. Hoz García y representada por el Procurador Sr. Mora Cañizares y como parte demandada don Mohamed Boudhan en situación procesal de rebeldía. (...)»

### « ( . . . ) F A L L O

Que procede estimar la demanda presentada por doña María Antonia Palenzuela Sánchez frente a don Mohamed Boudhan Bata declarando la disolución por divorcio de su matrimonio con todos los efectos legales inherentes a esta declaración. Todo ello sin imposición de costas a ninguno de los litigantes.

Contra esta sentencia podrá imponerse recurso de apelación a presentar en este Juzgado en el plazo de veinte días previa consignación de las cantidades exigidas por la ley.

Así por esta resolución lo acuerda, manda y firma Rosa Fernández Labella, Magistrado Juez, titular del Juzgado de Primera Instancia núm. Ocho de Marbella. Doy fe. (...)»

Y encontrándose el demandado, Mohamed Boudhan, en paradero desconocido, se expide el presente a fin que sirva de notificación en forma al mismo. (...)»

En Marbella a veinticuatro de julio de dos mil veinte.- La Letrada de la Administración de Justicia, acctal.



## 4. Administración de Justicia

### JUZGADOS DE LO SOCIAL

*Edicto de 10 de septiembre de 2020, del Juzgado de lo Social núm. Nueve de Málaga, dimanante de autos núm. 500/2020.*

Procedimiento: Procedimiento Ordinario 500/2020.  
Negociado: 1.  
NIG: 2906744420200006126.  
De: Don Alonso Rodríguez Gil.  
Abogado: María Isabel Pérez Marchante.  
Contra: Construcciones y Reformas Gestión Diez, S.L.

### E D I C T O

Doña María Dolores Fernández de Liencres Ruiz, Letrada de la Administración de Justicia del Juzgado de lo Social núm. Nueve de Málaga.

Hace saber: Que en virtud de proveído dictado en esta fecha en los autos número 500/2020 se ha acordado citar a Construcciones y Reformas Gestión Diez, S.L., como parte demandada por tener ignorado paradero, para que comparezcan el próximo día 10 de marzo de 2021 a las 9:15 y 9:40 horas, respectivamente, para asistir a los actos de conciliación y juicio en su caso, que tendrán lugar en este Juzgado de lo Social, sito en C/ Fiscal Luis Portero García (Ciudad de la Justicia de Málaga), planta 3.<sup>a</sup> (los juicios se celebran en la sala de vistas que está en la planta baja), debiendo comparecer personalmente o por persona legalmente apoderada y con los medios de prueba de que intente valerse, con la advertencia de que es única convocatoria y que no se suspenderán por falta injustificada de asistencia.

Igualmente, se le cita para que en el mismo día y hora, la referida parte realice prueba de Confesión Judicial.

Se pone en conocimiento de dicha parte, que tiene a su disposición en la Secretaría de este Juzgado de lo Social copia de la demanda presentada.

Y para que sirva de citación a Construcciones y Reformas Gestión Diez, S.L.

Se expide la presente cédula de citación para su publicación en el Boletín Oficial de la Comunidad Autónoma y para su colocación en el tablón de anuncios.

En Málaga, a diez de septiembre de dos mil veinte.- El/La Letrado/a de la Administración de Justicia.

«La difusión del texto de esta resolución a partes no interesadas en el proceso en el que ha sido dictada solo podrá llevarse a cabo previa disociación de los datos de carácter personal que los mismos contuvieran y con pleno respeto al derecho a la intimidad, a los derechos de las personas que requieran un especial deber de tutela o a la garantía del anonimato de las víctimas o perjudicados, cuando proceda. Los datos personales incluidos en esta resolución no podrán ser cedidos ni comunicados con fines contrarios a las leyes.»

## 5. Anuncios

### 5.2. Otros anuncios oficiales

#### CONSEJERÍA DE TURISMO, REGENERACIÓN, JUSTICIA Y ADMINISTRACIÓN LOCAL

*Anuncio de 27 de agosto de 2020, de la Delegación Territorial de Turismo, Regeneración, Justicia y Administración Local en Córdoba, por el que se notifican los actos administrativos correspondientes a expedientes con incidencias en el Registro de Turismo de Andalucía que a continuación se citan.*

Intentada sin éxito la notificación a la persona interesada de actos administrativos correspondientes a procedimientos con incidencia en el Registro de Turismo de Andalucía, y de conformidad con lo dispuesto en los artículos 44 y 46 de la Ley 39/2015, de 1 de octubre, del Procedimiento Administrativo Común de las Administraciones Públicas, seguidamente se relacionan los mismos, con una somera indicación de su contenido, haciéndose constar que para su conocimiento íntegro podrá comparecer la persona interesada en el plazo de diez días hábiles a contar desde el siguiente a esta publicación en el Boletín Oficial del Estado, cualquier día hábil, de lunes a viernes, en horario de 9 a 14 horas, ante el Servicio de Turismo de la Delegación Territorial de Turismo, Regeneración, Justicia y Administración Local de Córdoba, sito en Avda. Gran Capitán, 12, planta baja, 14071 Córdoba, concertando cita previa:

- Titular: 30514628E
- Número de Registro: VFT/CO/00762.
- Acto notificado: Notificación Resolución Cancelación.

Contra los citados acuerdos podrán alegar cuanto a su derecho estime oportuno, en el plazo de diez días, con la advertencia de que transcurrido dicho plazo sin que se hubiese aportado prueba alguna que desvirtúe la presunción de veracidad de los hechos constatados y probados por el personal de inspección, se procederá a dictar la oportuna resolución dejando sin efecto la declaración responsable presentada y cancelando, de oficio, la inscripción que se efectuó en el Registro de Turismo de Andalucía en base a dicha declaración.

Córdoba, 27 de agosto de 2020.- La Delegada, Purificación Joyera Rodríguez.

«La presente notificación se hace al amparo de lo dispuesto en el art. 44 de la Ley 39/2015, de 1 de octubre, y con carácter previo a su preceptiva publicación en el Boletín Oficial del Estado, que será la determinante a los efectos de su notificación.»

## 5. Anuncios

### 5.2. Otros anuncios oficiales

#### CONSEJERÍA DE TURISMO, REGENERACIÓN, JUSTICIA Y ADMINISTRACIÓN LOCAL

*Anuncio de 4 de septiembre de 2020, de la Delegación Territorial de Turismo, Regeneración, Justicia y Administración Local en Córdoba, por el que se notifican los actos administrativos correspondientes a expedientes con incidencias en el Registro de Turismo de Andalucía que a continuación se citan.*

Intentadas sin éxito la notificación a las personas interesadas de actos administrativos correspondientes a procedimientos con incidencia en el Registro de Turismo de Andalucía, y de conformidad con lo dispuesto en los artículos 44 y 46 de la Ley 39/2015, de 1 de octubre, del Procedimiento Administrativo Común de las Administraciones Públicas, seguidamente se relacionan los mismos, con una somera indicación de su contenido, haciéndose constar que para su conocimiento íntegro podrá comparecer la persona interesada, en el plazo de diez días hábiles a contar desde el siguiente a esta publicación en el Boletín Oficial del Estado, cualquier día hábil, de lunes a viernes, en horario de 9 a 14 horas, ante el Servicio de Turismo de la Delegación Territorial de Turismo, Regeneración, Justicia y Administración Local de Córdoba, sito en Avda. Gran Capitán, 12, planta baja, 14071 Córdoba, concertando cita previa:

- Titular: 24226302B.
- Número de registro: VFT/CO/00164.
- Acto notificado: Notificación resolución archivo.
  
- Titular: 30022857Z.
- Número de registro: VFT/CO/00240.
- Acto notificado: Notificación acuerdo de inicio de cancelación.
  
- Titular: 34023375G.
- Número de registro: VFT/CO/00350.
- Acto notificado: Notificación acuerdo de inicio de cancelación.
  
- Titular: 30832119k.
- Número de Registro: VFT/CO/00560.
- Acto notificado: Notificación acuerdo de inicio de cancelación.

Contra los citados acuerdos, podrá alegar cuanto a su derecho estime oportuno, en el plazo de diez días, con la advertencia de que transcurrido dicho plazo sin que se hubiese aportado prueba alguna que desvirtúe la presunción de veracidad de los hechos constatados y probados por el personal de inspección, se procederá a dictar la oportuna resolución dejando sin efecto la declaración responsable presentada y cancelando, de oficio, la inscripción que se efectuó en el Registro de Turismo de Andalucía en base a dicha declaración.

Córdoba, 4 de septiembre de 2020.- La Delegada, Purificación Joyera Rodríguez.

«La presente notificación se hace al amparo de lo dispuesto en el art. 44 de la Ley 39/2015, de 1 de octubre, y con carácter previo a su preceptiva publicación en el Boletín Oficial del Estado, que será la determinante a los efectos de su notificación.»

## 5. Anuncios

### 5.2. Otros anuncios oficiales

#### CONSEJERÍA DE TURISMO, REGENERACIÓN, JUSTICIA Y ADMINISTRACIÓN LOCAL

*Anuncio de 7 de septiembre de 2020, de la Delegación Territorial de Turismo, Regeneración, Justicia y Administración Local en Córdoba, por el que se notifican los actos administrativos correspondientes a expedientes con incidencias en el Registro de Turismo de Andalucía que a continuación se citan.*

Intentada sin éxito la notificación a las personas interesadas de actos administrativos correspondientes a procedimientos con incidencia en el Registro de Turismo de Andalucía, y de conformidad con lo dispuesto en los artículos 44 y 46 de la Ley 39/2015, de 1 de octubre, del Procedimiento Administrativo Común de las Administraciones Públicas, seguidamente se relacionan los mismos, con una somera indicación de su contenido, haciéndose constar que para su conocimiento íntegro podrán comparecer la persona interesada, en el plazo de diez días hábiles a contar desde el siguiente a esta publicación en el Boletín Oficial del Estado, cualquier día hábil, de lunes a viernes, en horario de 9 a 14 horas, ante el Servicio de Turismo de la Delegación Territorial de Turismo, Regeneración, Justicia y Administración Local de Córdoba, sito en Avda. Gran Capitán, 12, planta baja, 14071 Córdoba, concertando cita previa:

- Titular: 09197017F.
- Número de Registro: VFT/CO/00569.
- Acto notificado: Notificación acuerdo inicio de cancelación.
  
- Titular: 30831046Y
- Número de Registro: VFT/CO/00899.
- Acto notificado: Notificación acuerdo de inicio de cancelación.
  
- Titular: E56069826.
- Número de Registro: VFT/CO/00492.
- Acto notificado: Notificación acuerdo de inicio de cancelación.

Contra los citados acuerdos, podrán alegar cuanto a su derecho estime oportuno, en el plazo de diez días, con la advertencia de que transcurrido dicho plazo sin que se hubiese aportado prueba alguna que desvirtúe la presunción de veracidad de los hechos constatados y probados por el personal de inspección, se procederá a dictar la oportuna resolución dejando sin efecto la declaración responsable presentada y cancelando, de oficio, la inscripción que se efectuó en el Registro de Turismo de Andalucía en base a dicha declaración.

Córdoba, 7 de septiembre de 2020.- La Delegada, Purificación Joyera Rodríguez.

«La presente notificación se hace al amparo de lo dispuesto en el art. 44 de la Ley 39/2015, de 1 de octubre, y con carácter previo a su preceptiva publicación en el Boletín Oficial del Estado, que será la determinante a los efectos de su notificación.»

## 5. Anuncios

### 5.2. Otros anuncios oficiales

#### CONSEJERÍA DE LA PRESIDENCIA, ADMINISTRACIÓN PÚBLICA E INTERIOR

*Anuncio de 11 de septiembre de 2020, de la Secretaría General para la Administración Pública, por el que se da cumplimiento a lo requerido por el Juzgado de lo Contencioso-Administrativo núm. Trece de Sevilla en el procedimiento abreviado núm. 321/2019.*

De conformidad con lo requerido por el Juzgado de lo Contencioso-Administrativo núm. Trece de Sevilla por oficio dictado en el procedimiento abreviado núm. 321/2019, seguido en ese Juzgado a instancia del Colegio Oficial de Ingenieros Industriales de Andalucía Occidental, contra la Orden de 2 de septiembre de 2019, de la Consejería de la Presidencia, Administración Pública e Interior, por la que se modifica parcialmente la relación de puestos de trabajo de varias Consejerías, de acuerdo con lo establecido en el art. 49.1 de la Ley de la Jurisdicción Contencioso-Administrativa, en relación con los artículos 45.1.b) de la Ley 39/2015, de 1 de octubre (BOE núm. 236, de 2 de octubre), del Procedimiento Administrativo Común de las Administraciones Públicas, y las bases de la convocatoria impugnada,

#### HE RESUELTO

Primero. Emplazar a los interesados en dicho procedimiento para que se personen como demandados, si a su derecho conviene, en los autos, procedimiento abreviado núm. 321/2019, del Juzgado de lo Contencioso-Administrativo núm. Trece de Sevilla, en el plazo de nueve días a contar desde la publicación de esta resolución en el Boletín Oficial de la Junta de Andalucía, en los términos que se establecen en el art. 50.3 de la Ley de la Jurisdicción Contencioso-Administrativa.

Segundo. Ordenar la remisión del expediente administrativo al Juzgado de lo Contencioso-Administrativo núm. Trece de Sevilla, una vez conste en el mismo la publicación mencionada en el número anterior.

Sevilla, 11 de septiembre de 2020.- La Secretaria General, Ana María Vielba Gómez.

## 5. Anuncios

### 5.2. Otros anuncios oficiales

#### CONSEJERÍA DE LA PRESIDENCIA, ADMINISTRACIÓN PÚBLICA E INTERIOR

*Anuncio de 10 de agosto de 2020, de la Delegación del Gobierno de la Junta de Andalucía en Almería, por el que se somete a información pública conjunta la documentación de los expedientes que se citan, al objeto de resolver las autorizaciones administrativas previa y de construcción y ambiental unificada de las instalaciones proyectadas. (PP. 1802/2020).*

De acuerdo con la Ley 24/2013, de 26 de diciembre, del Sector Eléctrico, con lo establecido en el art. 125 del Real Decreto 1955/2000, de 1 de diciembre, por el que se regulan las actividades de transporte, distribución, comercialización, suministro y procedimientos de autorización de instalaciones de energía eléctrica, con la Ley 7/2007, de 9 de julio, de Gestión Integrada de la Calidad Ambiental, y con el Decreto 356/2010, de 3 de agosto, por el que se regula la autorización ambiental unificada, se somete a información pública conjunta la documentación de los expedientes PE-179 y AAU/AL/12/20, al objeto de resolver las autorizaciones administrativas previa y de construcción y ambiental unificada de las instalaciones proyectadas.

Dicho periodo de información pública será común para todas aquellas autorizaciones y pronunciamientos ambientales competencia de la Delegación Territorial de Agricultura, Ganadería, Pesca y Desarrollo Sostenible y que resulten necesarias con carácter previo para la implantación y puesta en marcha de la actuación (espacios protegidos, montes públicos, vías pecuarias, cauces públicos, etc.). En caso de ser favorable dicha autorización supondrá una ocupación de la vía pecuaria «Colada del Camino de Serón» (04083005) en el término municipal de Serón. Durante este plazo los interesados podrán formular las alegaciones que estimen convenientes.

Peticionario: Parque Eólico La Colina, S.L.U.

Domicilio: Paseo Club Deportivo, 1, Edificio 13, planta 1.ª, 28223, Pozuelo de Alarcón (Madrid).

FINALIDAD	Producción de energía eléctrica Grupo b.2.1 (Eólica interior)	
CARACTERÍSTICAS PRINCIPALES:		
Denominación	PARQUE EÓLICO LA COLINA	
Emplazamiento	Parajes de «Pinatada» y «El Correón» (t.m. de Alcóntar) y parajes de «La Cañada Gea» y «La Colonia» (t.m. de Serón)	
Coordenadas UTM del perímetro Huso 30	Vértices – X – Y	
	P01 534131 4140049	P15 535185 4141256
	P02 534388 4140263	P16 535263 4141331
	P03 534515 4140391	P17 535312 4141346
	P04 534585 4140469	P18 535361 4141373
	P05 534671 4140565	P19 535389 4141401
	P06 534784 4140653	P20 535410 4141428
	P07 534830 4140679	P21 535437 4141472
	P08 534896 4140740	P22 535546 4141561
	P09 534936 4140795	P23 535625 4141624
	P10 534963 4140843	P24 535689 4141668
	P11 535002 4140889	P25 535833 4140850
	P12 535038 4140943	P26 536197 4140239
	P13 535058 4141023	P27 534832 4139755
	P14 535138 4141194	P28 534348 4139859

Potencia máxima a instalar	30 MW		
Potencia máxima autorizada de evacuación	24 MW (limitada por sistema de control SCADA)		
Aerogeneradores	Núm. Aerogeneradores: 5		
	Rotor	Tipo	Tripala
		Diámetro	170 m
		Núm. de palas	3
		Altura de montaje	115 m
	Generador	Tipo	Asíncrono con rotor enjaulado
		Potencia	6 MVA
		Velocidad nominal	1.550 rpm
	Transformador elevador	Potencia	7200 kVA
		Tensión	0,69/30 kV
Emplazamiento		En sala cerrada de la parte posterior de la góndola	
	Celdas M.T.	Configuración según posición: celda de protección, línea + protección o 2 x línea + protección Aislamiento: SF6-36 kV	
Líneas de conexión de transformadores elevadores a centro de seccionamiento	Núm. de líneas	2	
	Trazado	Subterráneo	
	Tipo de conductor	RHZ1-OL 3 x 95/240/400 mm <sup>2</sup> Al 18/30 kV	
	Longitud (km)	L1: 3.701 m L2: 2.765 m	

Presupuesto: 22.776.325,77 €.

Lo que se hace público para se formulen las alegaciones que se estimen pertinentes en el plazo de treinta días hábiles contados a partir del siguiente al de la publicación de este anuncio. Durante el periodo de información pública la documentación estará disponible para su consulta en la página web del Portal de la Transparencia de la Junta de Andalucía, en la url [www.juntadeandalucia.es/transparencia.html](http://www.juntadeandalucia.es/transparencia.html)

Asimismo, solo para aquellas personas que no están obligadas a relacionarse por medios electrónicos con la Administración se le facilita el siguiente teléfono 950 002 112, para concertar una cita presencial si quieren ejercer el derecho de la consulta del expediente.

Almería, 10 de agosto de 2020.- La Delegada del Gobierno, María Isabel Sánchez Torregrosa.

## 5. Anuncios

### 5.2. Otros anuncios oficiales

#### CONSEJERÍA DE LA PRESIDENCIA, ADMINISTRACIÓN PÚBLICA E INTERIOR

*Anuncio de 14 de septiembre de 2020, de la Delegación del Gobierno de la Junta de Andalucía en Córdoba, por el que se publican actos administrativos relativos a procedimientos sancionadores en materia de animales de compañía y de espectáculos públicos.*

En virtud de lo dispuesto en los artículos 44 y 46 de la Ley 39/2015, de 1 de octubre, por el presente anuncio se notifica a los interesados que se relacionan los siguientes actos administrativos, para cuyo conocimiento íntegro podrán comparecer en la sede de esta Delegación del Gobierno, C/ San Felipe, 5, Córdoba:.

1. Interesado: NIF 25734288W.  
Expediente: 14/73/2020/AP.  
Fecha: 11.3.2020.  
Acto notificado: Acuerdo de inicio de procedimiento sancionador.  
Infracción: Una muy grave, art. 13.1.a) Ley 50/1999, de 23 de diciembre.  
Sanción: Multa de 2.405 euros.  
Plazo de alegaciones: 15 días hábiles, contados desde el día siguiente al de notificación de la presente.
2. Interesado: NIF 26968154X.  
Expediente: 14/322/2019/AP.  
Fecha: 21.2.2020.  
Acto notificado: Propuesta de resolución de procedimiento sancionador.  
Infracción: Una muy grave, art. 13.1.b) Ley 50/1999, de 23 de diciembre, y una grave, art. 13.2.d) Ley 50/1999, de 23 de diciembre.  
Sanción: Multa de 2.405 euros por la infracción muy grave y de 400 euros por la grave.  
Plazo de alegaciones: 15 días hábiles, contados desde el día siguiente al de notificación de la presente.
3. Interesado: NIF 31007846M.  
Expediente: 14/68/2020/AC.  
Fecha: 4.3.2020.  
Acto notificado: Acuerdo de inicio de procedimiento sancionador.  
Infracción: Dos graves, arts. 39.b) y 39.t) Ley 11/2003, de 24 de noviembre.  
Sanción: Multa de 501 euros por cada una de las infracciones.  
Plazo de alegaciones: 15 días hábiles, contados desde el día siguiente al de notificación de la presente.
4. Interesado: NIF 44368539K.  
Expediente: 14/92/2020/AP.  
Fecha: 18.3.2020.  
Acto notificado: Acuerdo de inicio de procedimiento sancionador.  
Infracción: Una muy grave, art. 13.1.b) Ley 50/1999, de 23 de diciembre.  
Sanción: Multa de 2.405 euros.  
Plazo de alegaciones: 15 días hábiles, contados desde el día siguiente al de notificación de la presente.



5. Interesado: NIF 31012125Y.  
Expediente: 14/58/2020/AP.  
Fecha: 3.3.2020.  
Acto notificado: Acuerdo de inicio de procedimiento sancionador.  
Infracción: Una muy grave, art. 13.1.b) Ley 50/1999, de 23 de diciembre y dos graves, arts. 39.b) y 39.t) Ley 11/2003, de 24 de noviembre.  
Sanción: Multa de 2.405 euros por la infracción muy grave y de 501 euros por cada una de las graves.  
Plazo de alegaciones: 15 días hábiles, contados desde el día siguiente al de notificación de la presente.

6. Interesado: NIF 01248280R.  
Expediente: 14/49/2020/AP.  
Fecha: 6.3.2020.  
Acto notificado: Acuerdo de inicio de procedimiento sancionador.  
Infracción: Una muy grave, art. 13.1.b) Ley 50/1999, de 23 de diciembre, y tres graves, art. 13.2.d) Ley 50/1999, de 23 de diciembre y arts. 39.b) y 39.t) Ley 11/2003, de 24 de noviembre.  
Sanción: Multa de 2.405 euros por la infracción muy grave, de 301 euros por la primera de las graves y de 501 por cada una de las otras dos infracciones graves.  
Plazo de alegaciones: 15 días hábiles, contados desde el día siguiente al de notificación de la presente.

7. Interesado: NIF 30795749Z.  
Expediente: 14/157/2020/AC.  
Fecha: 23.6.2020.  
Acto notificado: Acuerdo de inicio de procedimiento sancionador.  
Infracción: Dos graves, arts. 39.b) y 39.t) Ley 11/2003, de 24 de noviembre.  
Sanción: Multa de 1.700 euros por cada una de las infracciones.  
Plazo de alegaciones: 15 días hábiles, contados desde el día siguiente al de notificación de la presente.

8. Interesado: NIE Y6816489Q.  
Expediente: 14/138/2020/AP.  
Fecha: 9.6.2020.  
Acto notificado: Acuerdo de inicio de procedimiento sancionador.  
Infracción: Una muy grave, art. 13.1.b) Ley 50/1999, de 23 de diciembre y dos graves, arts. 39.b) y 39.t) Ley 11/2003, de 24 de noviembre.  
Sanción: Multa de 2.405 euros por la infracción muy grave y de 501 euros por cada una de las graves.  
Plazo de alegaciones: 15 días hábiles, contados desde el día siguiente al de notificación de la presente.

9. Interesado: NIF 31000266S.  
Expediente: 14/168/2020/AP.  
Fecha: 23.6.2020.  
Acto notificado: Acuerdo de inicio de procedimiento sancionador.  
Infracción: Una muy grave, art. 13.1.b) Ley 50/1999, de 23 de diciembre y una grave, art. 39.b) Ley 11/2003, de 24 de noviembre.  
Sanción: Multa de 2.405 euros por la infracción muy grave y de 501 euros por la grave.  
Plazo de alegaciones: 15 días hábiles, contados desde el día siguiente al de notificación de la presente.

10. Interesado: NIF 31032204Y.  
Expediente: 14/158/2020/AP.  
Fecha: 19.6.2020.  
Acto notificado: Acuerdo de inicio de procedimiento sancionador.  
Infracción: Una muy grave, art. 13.1.b) Ley 50/1999, de 23 de diciembre, y una grave, art. 13.2.d) Ley 50/1999, de 23 de diciembre.  
Sanción: Multa de 2.405 euros por la infracción muy grave y de 301 euros por la grave.  
Plazo de alegaciones: 15 días hábiles, contados desde el día siguiente al de notificación de la presente.

11. Interesado: NIF 44370024B.  
Expediente: 14/114/2020/EP.  
Fecha: 1.6.2020.  
Acto notificado: Acuerdo de inicio de procedimiento sancionador.  
Infracción: Una muy grave, art. 19.12 Ley 13/1999, de 15 de diciembre.  
Sanción: Multa de 30.050,62 euros.  
Plazo de alegaciones: 15 días hábiles, contados desde el día siguiente al de notificación de la presente.

12. Interesado: NIF 30998102J.  
Expediente: 14/199/2020/AP.  
Fecha: 2.7.2020.  
Acto notificado: Acuerdo de inicio de procedimiento sancionador.  
Infracción: Una muy grave, art. 13.1.b) Ley 50/1999, de 23 de diciembre y una grave, art. 39.b) Ley 11/2003, de 24 de noviembre.  
Sanción: Multa de 2.405 euros por la infracción muy grave y de 501 euros por la grave.  
Plazo de alegaciones: 15 días hábiles, contados desde el día siguiente al de notificación de la presente.

13. Interesado: NIF 30813265G.  
Expediente: 14/280/2019/EP.  
Fecha: 7.7.2020.  
Acto notificado: Resolución de procedimiento sancionador.  
Infracción: Una muy grave, art. 19.12 Ley 13/1999, de 15 de diciembre.  
Sanción: Multa de 4.000 euros.  
Plazo de recurso de alzada: Un mes, contado desde el día siguiente al de notificación de la presente.

14. Interesado: NIF 45745403J .  
Expediente: 14/188/2020/AP.  
Fecha: 29.6.2020.  
Acto notificado: Acuerdo de inicio de procedimiento sancionador.  
Infracción: Una muy grave, art. 13.1.b) Ley 50/1999, de 23 de diciembre.  
Sanción: Multa de 2.405 euros.  
Plazo de alegaciones: 15 días hábiles, contados desde el día siguiente al de notificación de la presente.

Córdoba, 14 de septiembre de 2020.- El Delegado Del Gobierno, Antonio Jesús Repullo Milla.

## 5. Anuncios

### 5.2. Otros anuncios oficiales

#### CONSEJERÍA DE EMPLEO, FORMACIÓN Y TRABAJO AUTÓNOMO

*Anuncio de 11 de septiembre de 2020, de la Dirección General de Trabajo y Bienestar Laboral, por el que se publica acto administrativo relativo a procedimiento sancionador por infracción en el orden social, en materia de relaciones laborales.*

Intentada sin éxito la notificación al interesado de acto administrativo relativo a procedimiento sancionador en materia de infracciones en el orden social, y en virtud de lo dispuesto en los arts. 42.2, 44 y 46 de la Ley 39/2015, de 1 de octubre, del Procedimiento Administrativo Común de las Administraciones Públicas, seguidamente se relaciona el mismo, con una somera indicación de su contenido, haciéndose constar que para su conocimiento íntegro, podrá comparecer en el plazo de 10 días hábiles desde la procedente publicación del anuncio en el Boletín Oficial del Estado, ante esta Dirección General, sita en la calle Albert Einstein, 4, planta primera, Edif. World Trade Center, Isla de La Cartuja. La notificación, a efecto del cómputo de plazos de interposición de recursos, se entenderá producida con la comparecencia y conocimiento del contenido íntegro del acto o con el transcurso del referido plazo sin comparecer.

Expediente núm.: 154/2020/S/DGT/4.

Interesado: Tempo Facility Services, S.L.U., (B66226234).

Acto notificado: Resolución relativa a procedimiento sancionador por infracción en el orden social en materia de relaciones laborales.

Órgano que dicta el acto: Dirección General de Trabajo y Bienestar Laboral.

Sevilla, 11 de septiembre de 2020.- La Directora General, Beatriz Barranco Montes.

«La presente notificación se hace al amparo de lo dispuesto en el art. 44 de la Ley 39/2015, de 1 de octubre, y con carácter previo a su preceptiva publicación en el Boletín Oficial del Estado, que será la determinante a los efectos de su notificación.»

## 5. Anuncios

### 5.2. Otros anuncios oficiales

#### CONSEJERÍA DE EMPLEO, FORMACIÓN Y TRABAJO AUTÓNOMO

*Anuncio de 11 de septiembre de 2020, de la Dirección General de Trabajo y Bienestar Laboral, por el que se publica acto administrativo relativo a procedimiento sancionador por infracción en el orden social, en materia de relaciones laborales.*

Intentada sin éxito la notificación al interesado de acto administrativo relativo a procedimiento sancionador en materia de infracciones en el orden social y en virtud de lo dispuesto en los arts. 42.2, 44 y 46 de la Ley 39/2015, de 1 de octubre, del Procedimiento Administrativo Común de las Administraciones Públicas, seguidamente se relaciona el mismo, con una somera indicación de su contenido, haciéndose constar que para su conocimiento íntegro podrá comparecer en el plazo de 10 días hábiles desde la procedente publicación del anuncio en el Boletín Oficial del Estado, ante esta Dirección General, sita en la calle Albert Einstein, 4, planta primera, Edif. World Trade Center-Isla de la Cartuja. La notificación, a efecto del cómputo de plazos de interposición de recursos, se entenderá producida con la comparecencia y conocimiento del contenido íntegro del acto o con el transcurso del referido plazo sin comparecer.

Expediente núm.: 560/2020/S/DGT/26.

Interesado: OAK Carpintería & Ebanistería, S.L - (B19652544).

Acto notificado: Resolución relativa a procedimiento sancionador por infracción en el orden social en materia de relaciones laborales.

Órgano que dicta el acto: Dirección General de Trabajo y Bienestar Laboral.

Sevilla, 11 de septiembre de 2020.- La Directora General, Beatriz Barranco Montes.

«La presente notificación se hace al amparo de lo dispuesto en el art. 44 de la Ley 39/2015, de 1 de octubre, y con carácter previo a su preceptiva publicación en el Boletín Oficial del Estado, que será la determinante a los efectos de su notificación.»

## 5. Anuncios

### 5.2. Otros anuncios oficiales

#### CONSEJERÍA DE EMPLEO, FORMACIÓN Y TRABAJO AUTÓNOMO

*Anuncio de 11 de septiembre de 2020, de la Delegación Territorial de Empleo, Formación, Trabajo Autónomo, Transformación Económica, Industria, Conocimiento y Universidades en Almería, referente a acto administrativo relativo a la Acción Formativa inherente a un Contrato de Formación y Aprendizaje.*

A los efectos de su conocimiento por los interesados, habiendo resultado infructuosos los intentos de notificación por el servicio de Correos, y en virtud de lo dispuesto en los artículos 44 y 46 de la Ley 39/2015, de 1 de octubre, de Procedimiento Administrativo Común de las Administraciones Públicas, por el presente anuncio se notifican a dichos interesados los siguientes actos administrativos, haciéndoles saber que para su conocimiento íntegro podrán comparecer, en el plazo de diez días a contar desde el siguiente a esta publicación, en la sede de la Delegación Territorial de Empleo, Formación, Trabajo Autónomo, Transformación Económica, Industria, Conocimiento y Universidades en Almería, sita en C/ Hermanos Machado, 4, 7.<sup>a</sup> planta, pta. 9, Almería. Si transcurrido dicho plazo no se hubiera comparecido, la notificación se entenderá producida a todos los efectos legales desde el día siguiente al del vencimiento del plazo señalado para comparecer.

Acto que se notifica: Acuerdo de Inicio de la acción formativa inherente a contrato de formación y aprendizaje.

NIF	Expediente	Acto notificado
B14855969	04/2017/A/013 2017/04/043197-P1-P2-	Acuerdo de Inicio.

Almería, 11 de septiembre de 2020.- El Delegado, Emilio R. Ortiz López.

«La presente notificación se hace al amparo de lo dispuesto en el artículo 44 de la Ley 39/2015, y con carácter previo a su preceptiva publicación en el Boletín Oficial del Estado, que será determinante a los efectos de su notificación».

## 5. Anuncios

### 5.2. Otros anuncios oficiales

#### CONSEJERÍA DE EMPLEO, FORMACIÓN Y TRABAJO AUTÓNOMO

*Anuncio de 1 de septiembre de 2020, de la Delegación Territorial de Empleo, Formación, Trabajo Autónomo, Transformación Económica, Industria, Conocimiento y Universidades en Huelva, por el que se notifica al interesado, propuesta inicio del procedimiento administrativo de reintegro de la subvención concedida para la impartición curso F.P.E.*

Intentada sin efecto las notificaciones de los actos administrativos que se citan por el servicio de correos, por medio del presente anuncio, y de conformidad con lo establecido en los artículos 44, 45 y 46 de la Ley 39/2015, de 1 de octubre, del Procedimiento Administrativo Común de las Administraciones Públicas (BOE número 236, de 2 de octubre de 2015), se procede mediante este acto a notificar el extracto de la resolución Favorable de Beca que a continuación se relaciona:

Expediente: 21/2016/J/000026.

NIF: B21501614.

Localidad: Valverde del Camino (Huelva).

Acto notificado: Propuesta Inicio del Procedimiento Administrativo de Reintegro de la Subvención concedida impartición curso F.P.E.

Para el conocimiento del contenido íntegro, y en aplicación de la cautela prevista en el artículo 46 de la referida Ley 39/2015, las respectivas personas interesadas podrán comparecer en el plazo máximo de quince días, contados desde el día siguiente a la publicación del presente anuncio en el Boletín Oficial del Estado (BOE), en la sede de la Delegación Territorial de Conocimiento y Empleo, sita en Huelva, Camino del Saladillo s/n. Si transcurrido dicho plazo no se hubiera comparecido, la notificación se entenderá producida a todos los efectos legales desde el día siguiente del vencimiento del plazo señalado para comparecer.

Huelva, 1 de septiembre de 2020.- El Delegado, Antonio Agustín Vázquez.

«La presente notificación se hace al amparo de lo dispuesto en el art. 44 de la Ley 39/2015, y con carácter previo a su preceptiva publicación en el Boletín Oficial del Estado, que será la determinante a los efectos de su notificación.»

## 5. Anuncios

### 5.2. Otros anuncios oficiales

#### CONSEJERÍA DE EMPLEO, FORMACIÓN Y TRABAJO AUTÓNOMO

*Anuncio de 1 de septiembre de 2020, de la Delegación Territorial de Empleo, Formación, Trabajo Autónomo, Transformación Económica, Industria, Conocimiento y Universidades en Huelva, por el que se notifica al interesado, resolución estimatoria, en relación a la solicitud de beca presentada de Formación Profesional para el Empleo.*

Intentada sin efecto las notificaciones de los actos administrativos que se citan por el servicio de correos, por medio del presente anuncio, y de conformidad con lo establecido en los artículos 44, 45 y 46 de la Ley 39/2015, de 1 de octubre, del Procedimiento Administrativo Común de las Administraciones Públicas (BOE número 236, de 2 de octubre de 2015), se procede mediante este acto a notificar el extracto de la resolución favorable de beca que a continuación se relaciona:

Expediente: 98/2011/J/4332, curso 21-472.

NIF: 29608191S.

Localidad: Valverde del Camino (Huelva).

Acto notificado: Resolución estimatoria beca curso F.P.O.

Expediente: 21/2011/J/670, curso 21-12.

NIF: 44363536D.

Localidad: Huelva.

Acto notificado: Resolución estimatoria beca curso F.P.O.

Expediente: 98/2011/J/4333, curso 21-205.

NIF: 49055987T.

Localidad: Aljaraque (Huelva).

Acto notificado: Resolución estimatoria beca curso F.P.O.

Para el conocimiento del contenido íntegro, y en aplicación de la cautela prevista en el artículo 46 de la referida Ley 39/2015, las respectivas personas interesadas podrán comparecer en el plazo máximo de quince días, contados desde el día siguiente a la publicación del presente anuncio en el Boletín Oficial del Estado (BOE), en la sede de la Delegación Territorial de Conocimiento y Empleo, sita en Huelva, Camino del Saladillo, s/n. Si transcurrido dicho plazo no se hubiera comparecido, la notificación se entenderá producida a todos los efectos legales desde el día siguiente del vencimiento del plazo señalado para comparecer.

Huelva, 1 de septiembre de 2020.- El Delegado, Antonio Agustín Vázquez.

«La presente notificación se hace al amparo de lo dispuesto en el art. 44 de la Ley 39/2015, y con carácter previo a su preceptiva publicación en el Boletín Oficial del Estado, que será la determinante a los efectos de su notificación.»

## 5. Anuncios

### 5.2. Otros anuncios oficiales

#### CONSEJERÍA DE EDUCACIÓN Y DEPORTE

*Acuerdo de 11 de septiembre de 2020, de la Delegación Territorial de Educación, Deporte, Igualdad, Políticas Sociales y Conciliación en Málaga, para la notificación por edicto de la resolución de rectificación de errores que se cita.*

En virtud de lo dispuesto en el art. 44 de la Ley 39/2015, de 1 de octubre del Procedimiento Administrativo Común de las Administraciones Públicas, por encontrarse en paradero desconocido, o ser desconocido o estar ausente del domicilio que figura en el expediente incoado podrá comparecer, en el plazo de diez días, ante el Servicio de Protección de Menores, sito en calle Tomás de Heredia, núm. 18, de Málaga (CP 29001), para la notificación de la resolución de rectificación de errores a doña María del Mar Molina Heredia y don Antonio Jimenez Gonzalez (carecemos de documentos identificativos), de fecha 12 de junio de 2020, relativa al menor Y.L.J.C., expediente número (DPMA) 352-2008-00003154-1, significándole que contra esta resolución podrá formularse reclamación ante el Juzgado de Primera Instancia (Familia) de esta capital y por los trámites del proceso especial de oposición a las resoluciones administrativas en materia de protección de menores, de conformidad con los artículos 779 y ss. de la Ley de Enjuiciamiento Civil.

Málaga, 11 de septiembre de 2020.- La Delegada, María de las Mercedes García Paine.

«La presente notificación se hace al amparo de lo dispuesto en el art. 44 de la Ley 39/2015, y con carácter previo a su preceptivo publicación en el Boletín Oficial del Estado, que será la determinante a los efectos de su notificación.»



## 5. Anuncios

### 5.2. Otros anuncios oficiales

#### CONSEJERÍA DE EDUCACIÓN Y DEPORTE

*Acuerdo de 11 de septiembre de 2020, de la Delegación Territorial de Educación, Deporte, Igualdad, Políticas Sociales y Conciliación en Málaga, para la notificación por edicto del acuerdo de inicio del procedimiento de acogimiento familiar permanente que se cita.*

En virtud de lo dispuesto en el art. 44 de la Ley 39/2015, de 1 de octubre, del Procedimiento Administrativo Común de las Administraciones Públicas, por encontrarse en paradero desconocido, o ser desconocido o estar ausente del domicilio que figura en el expediente incoado. Podrá comparecer, en el plazo de diez días, ante el Servicio de Protección de Menores, sito en calle Tomás de Heredia, núm. 18, de Málaga (C.P. 29001), para la notificación del contenido íntegro del acuerdo de inicio del procedimiento de acogimiento familiar permanente a la persona interesada identificada como Inmaculada Cortés García (progenitora– carecemos de documento identificativo), de fecha 16 de julio de 2020, relativa a la menor A.J.C., expediente número 352-20008-00003152-1.

Málaga, 11 de septiembre de 2020.- La Delegada, María de las Mercedes García Paine.

«La presente notificación se hace al amparo de lo dispuesto en el art. 44 de la Ley 39/2015, y con carácter previo a su preceptiva publicación en el Boletín Oficial del Estado, que será la determinante a los efectos de su notificación.»

## 5. Anuncios

### 5.2. Otros anuncios oficiales

#### CONSEJERÍA DE EDUCACIÓN Y DEPORTE

*Acuerdo de 11 de septiembre de 2020, de la Delegación Territorial de Educación, Deporte, Igualdad, Políticas Sociales y Conciliación en Málaga, para la notificación por edicto del acuerdo de inicio del procedimiento de desamparo que se cita.*

En virtud de lo dispuesto en el art. 44 de la Ley 39/2015, de 1 de octubre, del Procedimiento Administrativo Común de las Administraciones Públicas, por encontrarse en paradero desconocido, o ser desconocido o estar ausente del domicilio que figura en el expediente incoado, podrá comparecer, en el plazo de diez días, ante el Servicio de Protección de Menores, sito en calle Tomás de Heredia, núm. 18, de Málaga (C.P. 29001), para la notificación del contenido íntegro del acuerdo de inicio del procedimiento de desamparo a la persona interesada identificada como Jesús Serrano Rodríguez (progenitor-carecemos de documento identificativo), de fecha 20 de agosto de 2020, relativa a la menor N.S.R., expediente número 352-2020-00003021-1.

Málaga, 11 de septiembre de 2020.- La Delegada, María de las Mercedes García Paine.

«La presente notificación se hace al amparo de lo dispuesto en el art. 44 de la Ley 39/2015, y con carácter previo a su preceptivo publicación en el Boletín Oficial del Estado, que será la determinante a los efectos de su notificación.»

## 5. Anuncios

### 5.2. Otros anuncios oficiales

#### CONSEJERÍA DE EDUCACIÓN Y DEPORTE

*Acuerdo de 11 de septiembre de 2020, de la Delegación Territorial de Educación, Deporte, Igualdad, Políticas Sociales y Conciliación en Málaga, para la notificación por edicto de la resolución de ratificación de solicitud judicial de ingreso urgente en centro específico y de cambio de guarda que se cita.*

En virtud de lo dispuesto en el art. 44 de la Ley 39/2015, de 1 de octubre, del Procedimiento Administrativo Común de las Administraciones Públicas, por encontrarse en paradero desconocido, o ser desconocido o estar ausente del domicilio que figura en el expediente incoado, podrá comparecer, en el plazo de diez días, ante el Servicio de Protección de menores, sito en calle Tomás de Heredia, núm. 18, de Málaga (C.P. 29001), para la notificación del contenido íntegro de la resolución de ratificación de solicitud judicial de ingreso urgente en centro específico y de cambio de guarda a la persona interesada identificada con el DNI 25331392C (progenitor), de fecha 27 de agosto de 2020, relativa a la menor C.R.B. expediente número 352-2018-00003301-1, significándole que contra esta resolución podrá formularse reclamación ante el Juzgado de Primera Instancia (Familia) de esta capital y por los trámites del proceso especial de oposición a las resoluciones administrativas en materia de protección de menores, de conformidad con los artículos 779 y ss. de la Ley de Enjuiciamiento Civil.

Málaga, 11 de septiembre de 2020.- La Delegada, María de las Mercedes García Paine.

«La presente notificación se hace al amparo de lo dispuesto en el art. 44 de la Ley 39/2015, y con carácter previo a su preceptivo publicación en el Boletín Oficial del Estado, que será la determinante a los efectos de su notificación.»

## 5. Anuncios

### 5.2. Otros anuncios oficiales

#### CONSEJERÍA DE EDUCACIÓN Y DEPORTE

*Acuerdo de 11 de septiembre de 2020, de la Delegación Territorial de Educación, Deporte, Igualdad, Políticas Sociales y Conciliación en Málaga, para la notificación por edicto de la resolución de prórroga de acogimiento familiar temporal que se cita.*

En virtud de lo dispuesto en el art. 44 de la Ley 39/2015, de 1 de octubre, del Procedimiento Administrativo Común de las Administraciones Públicas, por encontrarse en paradero desconocido, o ser desconocido o estar ausente del domicilio que figura en el expediente incoado. Podrá comparecer, en el plazo de diez días, ante el Servicio de Protección de Menores, sito en calle Tomás de Heredia, núm. 18, de Málaga (C.P. 29001), para la notificación del contenido íntegro de la resolución de prórroga de acogimiento familiar temporal a la persona interesada identificada con el pasaporte argentino 27754058N (progenitor), de fecha 3 de septiembre de 2020, relativa a la menor S.H.D., expediente número 352-2018-00000791-1. Significándole que contra esta resolución podrá formularse reclamación ante el Juzgado de Primera Instancia (Familia) de esta capital y por los trámites del proceso especial de oposición a las resoluciones administrativas en materia de protección de menores, de conformidad con los artículos 779 y ss. de la Ley de Enjuiciamiento Civil.

Málaga, 11 de septiembre de 2020.- La Delegada, María de las Mercedes García Paine.

La presente notificación se hace al amparo de lo dispuesto en el art. 44 de la Ley 39/2015, y con carácter previo a su preceptiva publicación en el Boletín Oficial del Estado, que será la determinante a los efectos de su notificación.

## 5. Anuncios

### 5.2. Otros anuncios oficiales

#### CONSEJERÍA DE EDUCACIÓN Y DEPORTE

*Acuerdo de 11 de septiembre de 2020, de la Delegación Territorial de Educación, Deporte, Igualdad, Políticas Sociales y Conciliación en Málaga, para la notificación por edicto del acuerdo de ampliación del plazo del procedimiento de desamparo que se cita.*

En virtud de lo dispuesto en el art. 44 de la Ley 39/2015, de 1 de octubre, del Procedimiento Administrativo Común de las Administraciones Públicas, por encontrarse en paradero desconocido, o ser desconocido o estar ausente del domicilio que figura en el expediente incoado, podrá comparecer, en el plazo de diez días, ante el Servicio de Protección de Menores, sito en calle Tomás de Heredia, núm. 18, de Málaga (C.P. 29001), para la notificación del contenido íntegro del acuerdo de ampliación del plazo del procedimiento de desamparo a la persona interesada identificada con NIE X8516150D (progenitor), de fecha 2 de septiembre de 2020, relativa al menor L.J.B.VDM., expediente número 352-2020-00002214-1.

Málaga, 11 de septiembre de 2020.- La Delegada, María de las Mercedes García Paine.

«La presente notificación se hace al amparo de lo dispuesto en el art. 44 de la Ley 39/2015, y con carácter previo a su preceptiva publicación en el Boletín Oficial del Estado, que será la determinante a los efectos de su notificación.»

## 5. Anuncios

### 5.2. Otros anuncios oficiales

#### CONSEJERÍA DE EDUCACIÓN Y DEPORTE

*Notificación de 28 de agosto de 2020, de la Delegación Territorial de Educación, Deporte, Igualdad, Políticas Sociales y Conciliación en Huelva, por el que se notifican las admisiones de la solicitud de revisión del Programa Individual de Atención (P.I.A.) que no han podido ser notificadas a las personas interesadas.*

En aplicación de lo dispuesto en los artículos 44 y 46 de la Ley 39/2015, de 1 de octubre, de Régimen Jurídico de las Administraciones Públicas y del Procedimiento Administrativo Común, se notifica a quienes seguidamente se mencionan, admisiones de la solicitud de revisión de P.I.A., derivadas de la Ley 39/2006, de 14 de diciembre, cuyo contenido se indica someramente a continuación, las cuales no han podido ser notificadas en la forma prevista en el art. 44.

Núm. de expediente: SISAAD01-21/3434942/2010-89.  
Documento Nacional de Identidad: 75495496C.  
Contenido del acto: Admisión de la solicitud de Revisión de P.I.A. de 75495496C.

Núm. de expediente: SAAD01-21/2534132/2009-58.  
Documento Nacional de Identidad: 29238778M.  
Contenido del acto: Admisión de la solicitud de Revisión de P.I.A. de 29238778M.

Núm. de expediente: SAAD01-21/1215062/2008-63.  
Documento Nacional de Identidad: 29238788S.  
Contenido del acto: Admisión de la solicitud de Revisión de P.I.A. de 29238788S.

Núm. de expediente: SAAD01-21/6659702/2008-72.  
Documento Nacional de Identidad: 48940473S.  
Contenido del acto: Admisión de la solicitud de Revisión de P.I.A. de 48940473S.

Núm. de expediente: SAAD01-21/034160/2007-29.  
Documento Nacional de Identidad: 27949193F.  
Contenido del acto: Admisión de la solicitud de Revisión de P.I.A. de 27949193F.

Núm. de expediente: SAAD01-21/1145685/2008-59.  
Documento Nacional de Identidad: 29453620G.  
Contenido del acto: Admisión de la solicitud de Revisión de P.I.A. de 29453620G.

Núm. de expediente: SAAD01-21/5064460/2012-32.  
Documento Nacional de Identidad: 75518745Q.  
Contenido del acto: Admisión de la solicitud de Revisión de P.I.A. de 75518745Q.

Núm. de expediente: SISAAD01-21/601463/2017-63.  
Documento Nacional de Identidad: 75272439V.  
Contenido del acto: Admisión de la solicitud de Revisión de P.I.A. de 75272439V.

Núm. de expediente: SISAAD01-21/805900/2018-24.  
Documento Nacional de Identidad: 29455891K.  
Contenido del acto: Admisión de la solicitud de Revisión de P.I.A. de 29455891K.

Núm. de expediente: SISAAD01-21/404068/2016-63.  
Documento Nacional de Identidad: 00433949P.  
Contenido del acto: Admisión de la solicitud de Revisión de P.I.A. de 00433949P.

Núm. de expediente: SAAD01-21/4268885/2011-08.  
Documento Nacional de Identidad: 14965514N.  
Contenido del acto: Admisión de la solicitud de Revisión de P.I.A. de 14965514N.

Núm. de expediente: SAAD01-21/1797594/2009-02.  
Documento Nacional de Identidad: 29899533Q.  
Contenido del acto: Admisión de la solicitud de Revisión de P.I.A. de 29899533Q.

Núm. de expediente: SAAD01-21/008250/2007-27.  
Documento Nacional de Identidad: 53122817Q.  
Contenido del acto: Admisión de la solicitud de Revisión de P.I.A. de 53122817Q.

Núm. de expediente: SAAD01-21/7543422/2015-14.  
Documento Nacional de Identidad: 48941162Z.  
Contenido del acto: Admisión de la solicitud de Revisión de P.I.A. de 48941162Z.

Núm. de expediente: SISAAD01-21/614799/2017-13.  
Documento Nacional de Identidad: 29722675M.  
Contenido del acto: Admisión de la solicitud de Revisión de P.I.A. de 29722675M.

Núm. de expediente: SISAAD01-21/832716/2018-68.  
Documento Nacional de Identidad: 75537214Q.  
Contenido del acto: Admisión de la solicitud de Revisión de P.I.A. de 75537214Q.

Núm. de expediente: SAAD01-21/7124345/2014-68.  
Documento Nacional de Identidad: 46799228R.  
Contenido del acto: Admisión de la solicitud de Revisión de P.I.A. de 46799228R.

Núm. de expediente: SAAD01-21/032855/2007-21.  
Documento Nacional de Identidad: 10579278Z.  
Contenido del acto: Admisión de la solicitud de Revisión de P.I.A. de 10579278Z.

Núm. de expediente: SAAD01-21/7618783/2015-39.  
Documento Nacional de Identidad: 55134635R.  
Contenido del acto: Admisión de la solicitud de Revisión de P.I.A. de 55134635R.

Núm. de expediente: SAAD01-21/547100/2008-66.  
Documento Nacional de Identidad: 29381724Y.  
Contenido del acto: Admisión de la solicitud de Revisión de P.I.A. de 29381724Y.

Núm. de expediente: SAAD01-21/3953739/2011-71.  
Documento Nacional de Identidad: 29459516N.  
Contenido del acto: Admisión de la solicitud de Revisión de P.I.A. de 29459516N.

Núm. de expediente: SISAAD01-21/1038895/2019-25.  
Documento Nacional de Identidad: 75509773Z.  
Contenido del acto: Admisión de la solicitud de Revisión de P.I.A. de 75509773Z.

Núm. de expediente: SAAD01-21/023495/2007-74.  
Documento Nacional de Identidad: 29715218T.  
Contenido del acto: Admisión de la solicitud de Revisión de P.I.A. de 29715218T.

Núm. de expediente: SAAD01-21/782361/2008-02.  
Documento Nacional de Identidad: 29265547W.  
Contenido del acto: Admisión de la solicitud de Revisión de P.I.A. de 29265547W.

Núm. de expediente: SAAD01-21/3968460/2011-58.  
Documento Nacional de Identidad: 29301011T.  
Contenido del acto: Admisión de la solicitud de Revisión de P.I.A. de 29301011T.

Núm. de expediente: SISAAD01-21/099050/2015-13.  
Documento Nacional de Identidad: 28859441F.  
Contenido del acto: Admisión de la solicitud de Revisión de P.I.A. de 28859441F.

Núm. de expediente: SAAD01-21/549210/2008-44.  
Documento Nacional de Identidad: 48929803V.  
Contenido del acto: Admisión de la solicitud de Revisión de P.I.A. de 48929803V.

Núm. de expediente: SISAAD01-21/639159/2017-26.  
Documento Nacional de Identidad: 29449499T.  
Contenido del acto: Admisión de la solicitud de Revisión de P.I.A. de 29449499T.

Núm. de expediente: SAAD01-21/3170110/2010-85.  
Documento Nacional de Identidad: 29263759P.  
Contenido del acto: Admisión de la solicitud de Revisión de P.I.A. de 29263759P.

Núm. de expediente: SAAD01-21/782395/2008-17.  
Documento Nacional de Identidad: 29760641K.  
Contenido del acto: Admisión de la solicitud de Revisión de P.I.A. de 29760641K.

Núm. de expediente: SAAD01-21/2333021/2009-79.  
Documento Nacional de Identidad: 29353877N.  
Contenido del acto: Admisión de la solicitud de Revisión de P.I.A. de 27949193F.

El contenido íntegro de las resoluciones que se notifican podrá ser conocido por las personas interesadas en los correspondientes procedimientos compareciendo en el Servicio de Valoración de la Dependencia de esta Delegación Territorial, sito en Avda. La Ría, núm. 8, 4.ª planta, de Huelva, antes de transcurridos los diez días siguientes a la fecha en que se publique el presente anuncio en el Boletín Oficial de la Junta de Andalucía.

Contra los referidos acuerdos de inicio no cabe recurso alguno, si bien los interesados, conforme a lo previsto en el artículo 112.1 de la Ley 39/2015, de 1 de octubre, del Procedimiento Administrativo común de las Administraciones Públicas, podrán realizar alegaciones para oponerse al mismo, sin perjuicio de la posibilidad de recurrir la resolución que ponga fin a este procedimiento.

Huelva, 28 de agosto de 2020.- La Delegada, M.ª Estela Villalba Valdayo.



## 5. Anuncios

### 5.2. Otros anuncios oficiales

#### CONSEJERÍA DE AGRICULTURA, GANADERÍA, PESCA Y DESARROLLO SOSTENIBLE

*Anuncio de 10 de septiembre de 2020, de la Delegación Territorial de Agricultura, Ganadería, Pesca y Desarrollo Sostenible en Jaén, por el que se notifica a la persona interesada acto administrativo relativo a determinados procedimientos sancionadores incoados en materia de pesca que se citan.*

En virtud de lo dispuesto en el artículo 44 de la Ley 39/2015, de 1 de octubre, del Procedimiento Administrativo Común de las Administraciones Públicas, intentada sin efecto la notificación en el domicilio que consta en dicho expediente del acto que se indica, por el presente anuncio se notifica a la persona o entidad interesada que figura en el anexo el acto administrativo que se indica.

El texto íntegro del mencionado acto se encuentra a su disposición en la Sección de Recursos y Expediente Sancionadores de esta Delegación Territorial, sita en Avenida de Madrid, núm. 19, en Jaén, donde podrá comparecer en el plazo de 10 días a partir del día siguiente al de la publicación del presente anuncio para el conocimiento del contenido íntegro del mencionado acto y constancia de tal conocimiento.

#### A N E X O

Interesado: Mercadona, S.A.

NIF: A-46.103.834.

Expediente: JA/450/2020.

Fecha acto notificado: 7.8.2020.

Acto notificado: Acuerdo de inicio de procedimiento sancionador.

Plazo alegaciones: Diez días hábiles desde el día siguiente al de notificación de este acuerdo de inicio.

Jaén, 10 de septiembre de 2020.- La Delegada, María Soledad Aranda Martínez.

«La presente notificación se hace al amparo de lo dispuesto en el art. 44 de la Ley 39/2015, de 1 de octubre, y con carácter previo a su preceptiva publicación en el Boletín Oficial del Estado, que será la determinante a los efectos de su notificación.»

## 5. Anuncios

### 5.2. Otros anuncios oficiales

#### **CONSEJERÍA DE AGRICULTURA, GANADERÍA, PESCA Y DESARROLLO SOSTENIBLE**

*Anuncio de 11 de septiembre de 2020, de la Delegación Territorial de Agricultura, Ganadería, Pesca y Desarrollo Sostenible en Jaén, por el que se notifican a la/s persona/s interesada/s actos administrativos relativos a determinados procedimientos sancionadores incoados por infracción de la normativa vigente en materia de calidad agroalimentaria y pesquera en Andalucía que se citan.*

En virtud de lo dispuesto en el artículo 44 de la Ley 39/2015, de 1 de octubre, del Procedimiento Administrativo Común de las Administraciones Públicas, intentada sin efecto la notificación en el domicilio que consta en dicho expediente del acto que se indica, por el presente anuncio se notifica a la entidad interesada que figura en el anexo el acto administrativo que se indica.

El texto íntegro del mencionado acto se encuentra a su disposición en la Sección de Recursos y Expedientes Sancionadores de esta Delegación Territorial, sita en avenida de Madrid, núm. 19, en Jaén, donde podrán comparecer en el plazo de un mes a partir del día siguiente al de la publicación del presente anuncio para el conocimiento del contenido íntegro del mencionado acto y constancia de tal conocimiento.

#### A N E X O

Interesada: S.C.A. del Campo «San Felipe Apóstol».

NIF: F-23.006-034.

Expediente: JA/240/2019.

Fecha acto notificado: 11.8.2020.

Acto notificado: Resolución de procedimiento sancionador.

Recurso: Contra dicha resolución, que no pone fin a la vía administrativa, podrá interponerse recurso de alzada ante la persona titular de la Consejería de Agricultura, Ganadería, Pesca y Desarrollo Sostenible, en el plazo de un mes, contado a partir del día siguiente a aquel en que tenga lugar la publicación de este acto.

Jaén, 11 de septiembre de 2020.- La Delegada, María Soledad Aranda Martínez.

«La presente notificación se hace al amparo de lo dispuesto en el art. 44 de la Ley 39/2015, de 1 de octubre, y con carácter previo a su preceptiva publicación en el Boletín Oficial del Estado, que será la determinante a los efectos de su notificación.»

## 5. Anuncios

### 5.2. Otros anuncios oficiales

#### CONSEJERÍA DE SALUD Y FAMILIAS

*Resolución de 10 de septiembre de 2020, de la Delegación Territorial de Salud y Familias en Málaga, por la que se hace pública la resolución relativa a expediente sancionador en materia de Salud.*

Intentada sin efecto la notificación del acto administrativo que se cita a continuación y de conformidad con lo establecido en el artículo 44 de la Ley 39/2015, del Procedimiento Administrativo Común, se hace público el presente anuncio haciéndole saber a la persona interesada que para conocimiento íntegro del mismo podrá comparecer en la Sección de Procedimiento de la Delegación Territorial de Salud y Familias de Málaga, sita en C/ Córdoba, núm. 4, significándole que el plazo para la interposición del recurso de alzada que procede es de un mes, contado desde el día siguiente a la publicación del presente anuncio.

Núm. Expte: 261/19-S/PG.

Persona interesada: Vicente Fajardo Sánchez.

Último domicilio: C/ Argentea núm. 2, 29010 Málaga.

Trámite que se notifica: Resolución.

Málaga, 10 de septiembre de 2020.- El Delegado, Carlos Bautista Ojeda.

«La presente notificación se hace al amparo de lo dispuesto en el art.44 de la Ley 39/2015, y con carácter previo a su preceptiva publicación en el Boletín Oficial del Estado, que será la determinante a los efectos de su notificación.»

## 5. Anuncios

### 5.2. Otros anuncios oficiales

#### CONSEJERÍA DE SALUD Y FAMILIAS

*Anuncio de 3 de septiembre de 2020, de la Delegación Territorial de Salud y Familias en Huelva, relativo a la comunicación de la voluntad unilateral de disolución de María Reina López, por no ser posible la comunicación entre los miembros de la pareja de hecho, a los que intentada la notificación de disolución unilateral de su pareja de hecho no ha podido practicarse.*

Intentada sin efecto la notificación del acto administrativo relativo a la inscripción en el Registro de Parejas de Hecho de Andalucía y de conformidad con lo establecido en los artículos 42, 43, 44 y 45 de la Ley 39/2015, del Procedimiento Administrativo Común de las Administraciones Públicas, se hace público el presente anuncio.

Interesado: 29611910 P.

Expediente: 387-2012-333.

Trámite que se notifica: Notificación de disolución unilateral en el Registro de Parejas de Hecho.

Si en su condición de interesado desea conocer el estado de la tramitación del procedimiento o retirar copia del mismo, podrá ejercer sus derechos dirigiéndose a la siguiente dirección de correo electrónico: familias.hu.csalud@juntadeandalucia.es, en el plazo de un mes a contar desde el día siguiente al de esta publicación. La notificación se entenderá producida a todos los efectos legales desde el día siguiente a esta publicación.

Huelva, 3 de septiembre de 2020.- La Delegada, Manuela María Caro López.

## 5. Anuncios

### 5.2. Otros anuncios oficiales

#### CONSEJERÍA DE SALUD Y FAMILIAS

*Anuncio de 10 de septiembre de 2020, de la Delegación Territorial de Salud y Familias en Huelva, por el que se publica relación de actos administrativos relativos a procedimientos sancionadores en materia de salud pública.*

Intentada sin efecto la notificación de los actos administrativos relativos a procedimientos sancionadores en materia de salud pública que se citan a continuación, y de conformidad con lo establecido en los artículos 44 y 46 de la Ley 39/2015, de 1 de octubre, del Procedimiento Administrativo Común de las Administraciones Públicas, se hace público el presente anuncio, haciéndole saber a los interesados que, para conocimiento íntegro de los mismos, podrán comparecer en la Sección de Procedimiento de la Delegación Territorial de Salud y Familias, sito en Avda. Martín Alonso Pinzón, núm. 6, de Huelva, concediéndose los plazos y recursos que, respecto del acto notificado, se indican a continuación:

Acuerdo de inicio: Dispone de 10 días hábiles, contados a partir del día siguiente a la fecha de publicación del presente anuncio, para aportar cuantas alegaciones, documentos o informaciones estime convenientes.

Propuesta de resolución: Dispone de 10 días hábiles, contados a partir del día siguiente a la fecha de publicación del presente anuncio, para aportar cuantas alegaciones, documentos o informaciones estime convenientes.

Resolución: Recurso de alzada, en el plazo de un mes contado desde el día siguiente al de la publicación de este anuncio, ante la Dirección General de Salud Pública y Ordenación Farmacéutica o ante el mismo órgano que ha dictado el acto.

Interesado: 45655814D.  
Expediente: S21-244/2019.  
Trámite que se notifica: Resolución.  
Acto definitivo en la vía administrativa: No.

Interesado: 75531541R.  
Expediente: S21-025/2020.  
Trámite que se notifica: Cdo. S/remisión docum. y ampliación plazo.  
Acto definitivo en la vía administrativa: No.

Interesado: 29443376H.  
Expediente: S21-037/2020.  
Trámite que se notifica: Acuerdo de inicio.  
Acto definitivo en la vía administrativa: No.

Interesado: Almacenes Benito García, S.A.  
Expediente: S21-064/2020.  
Trámite que se notifica: Incoación.  
Acto definitivo en la vía administrativa: No.

Huelva, 10 de septiembre de 2020.- La Delegada, Manuela María Caro López.

«La presente notificación se hace al amparo de lo dispuesto en el art. 44 de la Ley 39/2015, y con carácter previo a su preceptiva publicación en el Boletín Oficial del Estado, que será la determinante a los efectos de su notificación.»

## 5. Anuncios

### 5.2. Otros anuncios oficiales

#### DIPUTACIONES

*Anuncio de 4 de septiembre de 2020, de la Diputación Provincial de Almería, por el que se publica convocatoria para la provisión de una plaza de Ingeniero/a civil, reservada a promoción interna de la Exma. Diputación Provincial de Almería. (PP. 1972/2020).*

Por Resolución de la Presidencia de la Diputación de Almería núm. 2.233, de 27 de agosto de 2020, han sido aprobadas las bases de la convocatoria para la provisión en propiedad de una plaza de ingeniero/a civil, perteneciente a la escala de Administración Especial, subescala técnica y clase técnicos superiores, reservada a promoción interna, mediante el sistema de concurso-oposición libre, incluida en la Oferta de Empleo Público 2018, y han sido publicadas íntegramente en el Boletín Oficial de la Provincia de Almería, núm. 172, el 4 de septiembre de 2020, que asimismo, pueden ser consultadas en la página web [www.dipalme.org](http://www.dipalme.org).

El plazo de presentación de solicitudes será de 20 días hábiles, a contar desde el día siguiente de la publicación del anuncio de las convocatorias en el Boletín Oficial del Estado.

Almería, 4 de septiembre de 2020.- El Diputado del Área de Recursos Humanos, Ángel Escobar Céspedes.

## 5. Anuncios

### 5.2. Otros anuncios oficiales

#### AYUNTAMIENTOS

*Anuncio de 11 de agosto de 2020, del Ayuntamiento de El Ejido, de bases para proveer por concurso-oposición varias plazas de la plantilla de funcionarios, correspondiente a la OEP 2019. (PP. 1775/2020).*

El Ayuntamiento de El Ejido (Almería), convoca la provisión por concurso-oposición de varias plazas estructurales de la plantilla de funcionarios, al amparo de lo establecido en la Ley 6/2018, de 3 de julio, de Presupuestos Generales del Estado para 2018 artículo 19.Uno, apartados 1, 2, 3, 5, 6 y 7; prorrogada automáticamente en aplicación de la previsión contenida en el artículo 134.4 de la Constitución y en el artículo 38.1 de la Ley 47/2003, de 26 de noviembre, General Presupuestaria, por lo que sigue vigente.

Las plazas que se convocan son las siguientes:

DENOMINACION DE LA PLAZA	NUM.	GRUPO/SUBG	ESCALA	SUBESCALA	CLASE
TSAE/SERVICIOS FISCALES	1	A1	ADMON. ESPECIAL	TECNICA	TECNICO SUPERIOR
ARQUITECTO	1	A1	ADMON. ESPECIAL	TECNICA	TECNICO SUPERIOR
TMG/COMUNICACION	1	A2	ADMON. ESPECIAL	TECNICA	TECNICO MEDIO
SECRETARIA/ALCALDIA	1	C2	ADMON. ESPECIAL	SERV, ESPECIALES	COMETIDOS ESP.

Dichas bases han sido aprobadas por Resolución de la Alcaldía-Presidencia de fecha 10.7.2020 y publicadas íntegramente en el BOP de Almería número 145, de fecha 29.7.2020.

El Ejido, 11 de agosto de 2020.- El Alcalde-Presidente, Francisco Góngora Cara.

## 5. Anuncios

### 5.2. Otros anuncios oficiales

#### AYUNTAMIENTOS

*Anuncio de 12 de agosto de 2020, del Ayuntamiento de El Ejido, de bases para proveer por concurso-oposición la plaza de la plantilla de funcionarios que se cita, correspondiente a la OEP 2019. (PP. 1778/2020).*

El Ayuntamiento de El Ejido (Almería) convoca la provisión por concurso-oposición, de una plaza de Técnico Superior de Administración Especial/Gestión Deportiva, plaza estructural de la plantilla de funcionarios del Organismo Autónomo, Instituto Municipal de Deportes, perteneciente a la Escala de Administración Especial, Subescala Técnica, Clase Técnico Superior, Subgrupo A1.

Dichas bases han sido aprobadas por Resolución de la Alcaldía-Presidencia de fecha 18.6.2020 y publicadas íntegramente en el BOP de Almería número 145, de fecha 29.7.2020.

El Ejido, 12 de agosto de 2020.- El Alcalde-Presidente, Francisco Góngora Cara.



## 5. Anuncios

### 5.2. Otros anuncios oficiales

#### AYUNTAMIENTOS

*Anuncio de 12 de agosto de 2020, del Ayuntamiento de El Ejido, de bases para proveer por concurso-oposición varias plazas de la plantilla de funcionarios, mediante turno restringido de promoción interna. (PP. 1779/2020).*

El Ayuntamiento de El Ejido (Almería) convoca la provisión por concurso-oposición restringido de promoción interna de varias plazas pertenecientes a la plantilla presupuestada de funcionarios del Organismo Autónomo del Ayuntamiento de El Ejido, Instituto Municipal de Deportes.

Las plazas que se convocan y dotación son las que a continuación se relacionan:

DENOMINACIÓN	N.º	Subgrupo	Escala	Subescala	Clase
Administrativo	1	C1	Admón. General	Administrativa	
Auxiliar Atención y Mantento. C.P.	2	C2	Admón. Especial	Serv. Especiales	Personal Oficios

Dichas bases han sido aprobadas por Resolución de la Alcaldía-Presidencia de fecha 14.7.2020 y publicadas íntegramente en el BOP de Almería número 148, de fecha 3.8.2020.

El Ejido, 12 de agosto de 2020.- El Alcalde-Presidente, Francisco Góngora Cara.

## 5. Anuncios

### 5.2. Otros anuncios oficiales

#### AYUNTAMIENTOS

*Anuncio de 17 de agosto de 2020, del Ayuntamiento de El Ejido (Almería), de bases para proveer por concurso-oposición varias plazas de la plantilla de funcionarios mediante turno restringido de promoción interna. (PP. 1819/2020).*

El Ayuntamiento de El Ejido (Almería), convoca la provisión por concurso-oposición restringido de promoción interna, de varias plazas pertenecientes a la plantilla presupuestada de funcionarios.

Las plazas que se convocan son las siguientes:

DENOMINACIÓN DE LA PLAZA	NÚM.	GRUPO/SUBG.	ESCALA	SUBESCALA	CLASE
TSAE/Economía y Finanzas	1	A1	ADMÓN. ESPECIAL	TÉCNICA	TÉCNICO SUPERIOR
Ingeniero Geodesia y Cartografía	1	A1	ADMÓN. ESPECIAL	TÉCNICA	TÉCNICO SUPERIOR

Dichas bases han sido aprobadas por Resolución de la Alcaldía-Presidencia de fecha 28.7.2020 y publicadas íntegramente en el BOP de Almería núm. 158, de fecha 17.8.2020.

El Ejido, 17 de agosto de 2020.- El Alcalde-Presidente, Francisco Góngora Cara.

## 5. Anuncios

### 5.2. Otros anuncios oficiales

#### AYUNTAMIENTOS

*Anuncio de 13 de julio de 2020, del Ayuntamiento de La Rambla, de remisión de anuncio del BOP de Córdoba de publicación de convocatoria de 3 plazas de Policía Local en el Excmo. Ayuntamiento de La Rambla, Córdoba (Gex 2996/2020). (PP. 1479/2020).*

#### A N U N C I O

Asunto: Remisión de anuncio del BOP de Córdoba de publicación de 3 plazas de Policía Local en el Excmo. Ayuntamiento de La Rambla (Gex 2996/2020).

Mediante anuncio en el Boletín Oficial de Córdoba núm. 1.383/2020 de jueves, 11 de junio, se ha procedido a la publicación de la convocatoria y las bases que han de regir el procedimiento para la selección de tres plazas de Guardia de Policía Local en el Excmo. Ayuntamiento de La Rambla, indicando que la convocatoria no se abrirá hasta la publicación del anuncio correspondiente en el Boletín Oficial del Estado.

La Rambla, 13 de julio de 2020.- El Alcalde, Jorge Jiménez Aguilar.