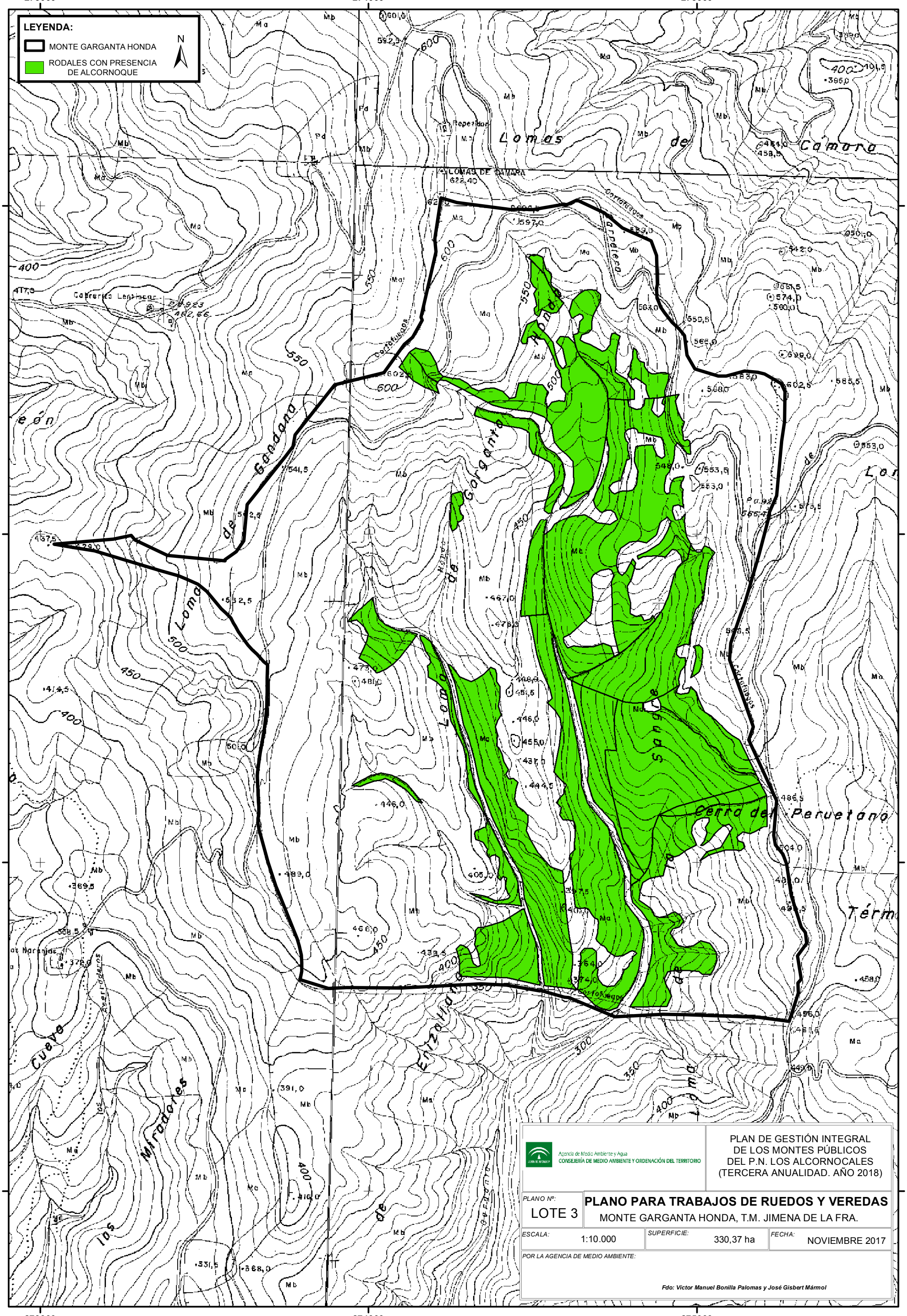

Agencia de Medio Ambiente y Agua
CONSEJERÍA DE MEDIO AMBIENTE Y ORDENACIÓN DEL TERRITORIO

PLAN DE GESTIÓN INTEGRAL DE LOS MONTES PÚBLICOS DEL P.N. LOS ALCORNOCALES (TERCERA ANUALIDAD. AÑO 2018)

PLANO Nº: LOTE 3	**PLANO PARA TRABAJOS DE RUEDOS Y VEREDAS** MONTE GARGANTA HONDA, T.M. JIMENA DE LA FRA.	
ESCALA: 1:10.000	SUPERFICIE: 330,37 ha	FECHA: NOVIEMBRE 2017

POR LA AGENCIA DE MEDIO AMBIENTE:

Fdo: Víctor Manuel Bonilla Palomas y José Gisbert Mármol