Plano del coto GR11666 "Rambla Seca"

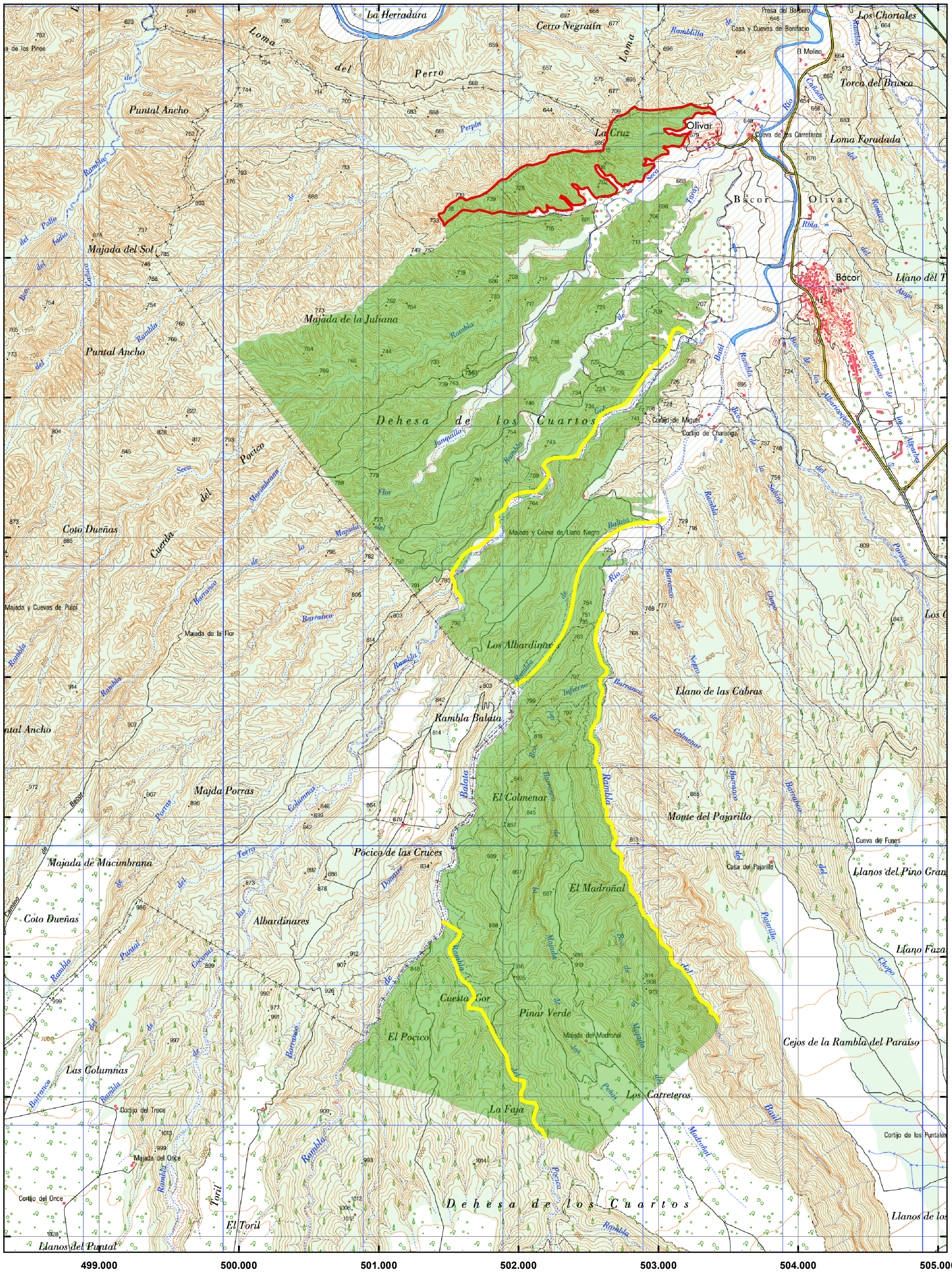

JUNTA DE ANDALUCIA
Delegación Territorial de Medio Ambiente y Ordenación del Territorio en Granada
Dpto. Caza y Pesca

N

Escala: 1:25.000

Fecha: 14/02/2018

Proyección UTM. Huso 30.
Elipsoide de Hayford.
Datum de Potsdam.

PLANO DEL COTO DE CAZA GR11666 "RAMBLA SECA"

Superficie total del coto es de 1116 Has. en el T.M. de Guadix

Plano elaborado según la información cartográfica disponible en la Delegación Territorial de Medio Ambiente en Granada y Ordenación del Territorio y en la REDIAM en la fecha indicada

Leyenda

- GR11666 ZReserva
- GR11666 ZSeguridad
- GR11666 perímetro