Servicio Andaluz de Salud
CONSEJERÍA DE SALUD

CONTRATACIÓN DE LAS OBRAS DE CONSERVACIÓN DE LOS EDIFICIOS E INSTALACIONES DE LOS CENTROS ADSCRITOS A LA PLATAFORMA DE LOGÍSTICA SANITARIA DE ALMERÍA. MEDIANTE ACUERDO MARCO, POR PROCEDIMIENTO ABIERTO. EXPEDIENTE 0000115/2018.

EXPEDIENTE 0000115/2018(CCA: +6.64K+ZK3)

INFORMACIÓN ACLARATORIA RESPECTO AL ANEXO III DEL PLIEGO DE PRESCRIPCIONES TÉCNICAS, QUE CONTIENEN UNA IMAGEN ERRÓNEA de la situación final.

Se adjunto fichero con información DEL ANEXO III AL PLIEGO DE PRESCRIPCIONES TÉCNICAS QUE CONTIENE LA ACTUACIÓN EN EL ÁREA DE URGENCIAS DEL COMPLEJO HOSPITALARIO TORRECÁRDENAS CON:

- SITUACIÓN ACTUAL ZONA 1
- **SITUACIÓN ZONA FINAL**

Plataforma de Logística Sanitaria de Almería

Complejo Hospitalario Torrecárdenas. de Almería

C/ Hermandad de Donantes de Sangre s/n. 04009 Almería – Tlfno. 950016000

ANEXO III PPT

ACTUACIÓN EN EL ÁREA DE URGENCIAS DEL COMPLEJO HOSPITALARIO TORRECÁRDENAS

SITUACIÓN ACTUAL ZONA 1

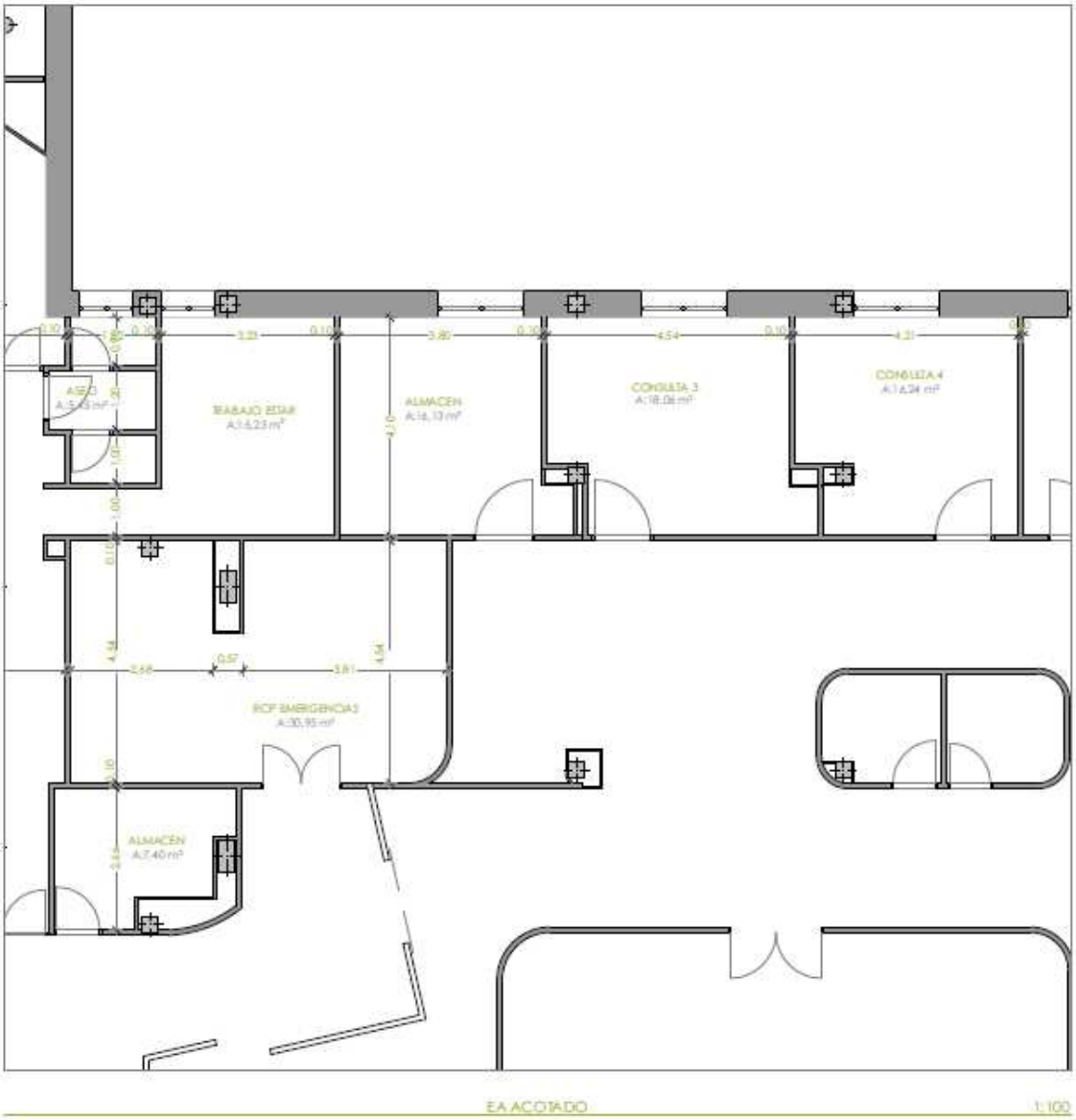

ACTUACIÓN ZONA 1. Se redistribuye una zona del Area de Urgencias, junto al actual Sala de REANIMACIÓN CARDIOPULMONAR dotándola de 2 puestos más para RCP pasando de 2 a 3.
Se redistribuye, demoliendo varias particiones interiores y los acabados como falsos techos y los puntos finales de las instalaciones.
A la sala de RCP se la dota de una puerta de Salida independiente de Acceso actual.
Se ejecuta Particiones y carpinterías de Interior.
Se modifican las instalaciones existentes de Electricidad y Alumbrado, Climatización, Gases Medicinales.
Y se realizan acabados de Suelos, Falsos techos, Revestimientos en paredes.
En esta Zona 1 se contempla también la ejecución de 2 puertas

SITUACIÓN FINAL ZONA 1