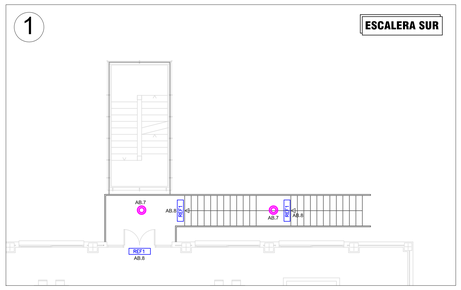

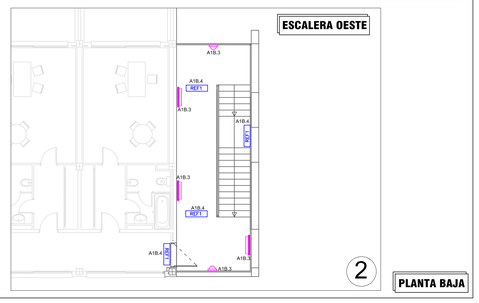

PLANTA BAJA

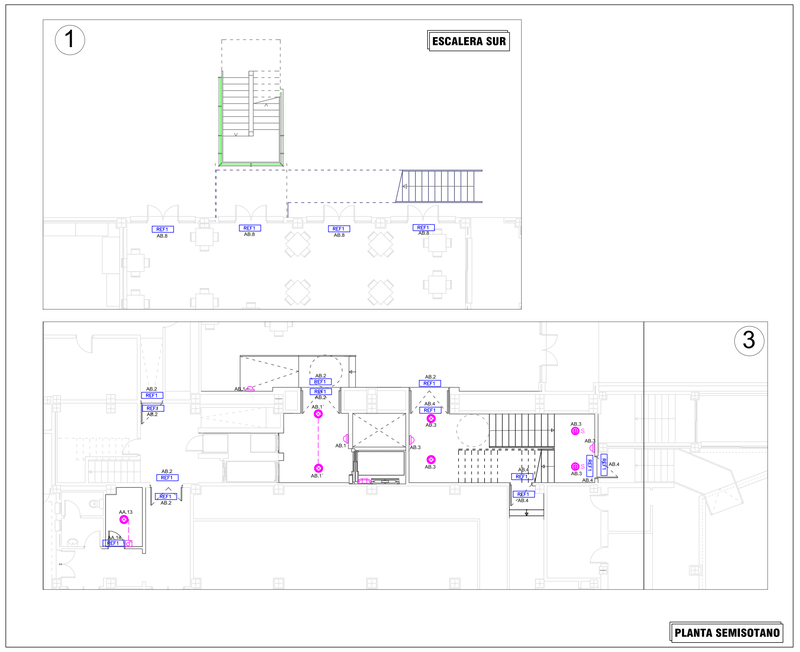

PLANTA SEMISOTANO

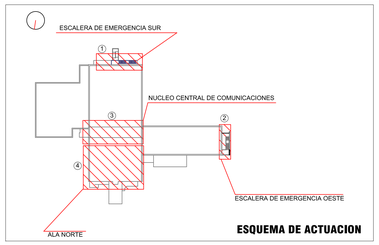

ESQUEMA DE ACTUACION

1. EL INSTALADOR
APROBACIÓN PREVIA DE LA DIRECCIÓN FACULTATIVA.
EN LA INSTALACIÓN ELÉCTRICA SE INDICARÁ:
- REPARTO DE FASES;
- SITUACIÓN DE CAJAS DE DERIVACIÓN Y REGISTRO;
- DIMENSIONADO DE TUBOS, BANDEJAS Y CABLES.

2. EL INSTALADOR REALIZARÁ TODAS LAS PRUEBAS PERTINENTES Y DEJARÁ LA INSTALACIÓN COMPLETAMENTE ACABADA Y EN PERFECTO FUNCIONAMIENTO, ASÍ COMO GARANTIZARLO DURANTE EL TIEMPO QUE MARQUE EL PLIEGO DE CONDICIONES GENERALES DEL PROYECTO (MÍNIMO 1 AÑO).

3. EL INSTALADOR REALIZARÁ TODOS LOS TRÁMITES NECESARIOS PARA LA LEGALIZACIÓN Y PUESTA EN SERVICIO DE LA INSTALACIÓN, SOLICITANDO PREVIAMENTE A SU EJECUCIÓN TODA LA INFORMACIÓN TANTO DE LA COMPAÑÍA SUMINISTRADORA, DELEGACIÓN DE INDUSTRIA CORRESPONDIENTES Y DEMÁS ORGANISMOS OFICIALES PARA NO TENER PROBLEMA ALGUNO EN EL MOMENTO DE CONTRATACIÓN POR PARTE DE LOS FUTUROS USUARIOS.

4. SE RECUERDA AL INSTALADOR QUE TODA LA INFORMACIÓN DEL PROYECTO EN PLANOS SE COMPLETA CON LOS OTROS DOCUMENTOS INTEGRANTES DEL MISMO (MEMORIA, CÁLCULOS, PLIEGO DE CONDICIONES TÉCNICAS Y ESTADO DE MEDICIONES).

5. EL INSTALADOR SE RESPONSABILIZARÁ EN TODO MOMENTO QUE LA INSTALACIÓN POR ÉL EJECUTADA, SEA CORRECTA TANTO EN NORMATIVA COMO EN SU FUNCIONAMIENTO.

6. EL INSTALADOR DEPONDRÁ EN OBRA DE MUESTRAS DE CADA UNOS DE LOS MATERIALES Y EQUIPOS QUE SE VAN A INSTALAR PARA SU APROBACIÓN POR PARTE DE LA DIRECCIÓN FACULTATIVA.

7. EL INSTALADOR CONFIRMARÁ A LA MAYOR BREVEDAD POSIBLE CON LA EMPRESA SUMINISTRADORA CORRESPONDIENTE, EL LUGAR EXACTO DE LA ACOMETIDA (FACHADA O LÍMITE DE PARCELA) PARA ALOJAR LOS ARMARIOS Y/O ARQUETAS CORRESPONDIENTES.
SE PRESENTARÁ A LA DIRECCIÓN FACULTATIVA LAS DIMENSIONES DE LOS MISMOS INDICANDO NECESIDADES DE ESPACIOS, VENTILACIONES, DISTANCIAS MÍNIMAS A OTRAS INSTALACIONES, ETC... (EM. CUARTO DE INSTALACIONES Y RECORRIDOS DE LAS MISMAS).

8. EL CONTRATISTA Y/O EL INSTALADOR PRESENTARÁ PLANOS DE COORDINACIÓN ENTRE LAS DIFERENTES INSTALACIONES PREVIOS AL INICIO DE LOS TRABAJOS CON EL FIN DE DETECTAR POSIBLES INTERFERENCIAS O CRUCES QUE A POSTERIORI PERJUDIQUE LA ESTÉTICA O EL FUTURO MANTENIMIENTO DE LAS INSTALACIONES.
SE REALIZARÁN ESPECIALMENTE PLANOS DE MONTANTES EN PATIO DE INSTALACIONES CON DETALLES DE SALIDA DE LOS MISMOS: RECORRIDO POR FALSOS TECHOS, FALSOS SUELOS, RECORRIDO METOD EN TECHOS, SALAS DE MÁQUINAS, ETC.... ESTOS PLANOS SERÁN APROBADOS PREVIAMENTE A SU EJECUCIÓN POR LA DIRECCIÓN FACULTATIVA.

10. TODOS AQUELLOS DETALLES QUE POR SU MINUCIOSIDAD PUEDAN HABERSE OMITIDO EN LOS PLANOS, Y RESULTEN NECESARIOS PARA LA COMPLETA Y PERFECTA TERMINACIÓN DE LA OBRA DEBERÁN SER EJECUTADOS.

11. TODAS LAS COTAS Y MEDIDAS EXPRESADAS EN PLANOS, SERÁN COMPROBADAS, REPLANTEADAS APROBADAS EN OBRA POR LA DIRECCIÓN FACULTATIVA.

12. EL PASO DE INSTALACIONES POR LOS SECTORES DE INCENDIO ESTARAN ADECUADAMENTE PROTEGIDAS CON MANGUITOS INTUMESCENTES, COMPUERTAS Y ELEMENTOS NECESARIOS PARA ASEGURAR LA SECTORIZACIÓN.

- TODAS LAS LUMINARIAS CON LAMPARAS FLUORESCENTES COMPACTAS LLEVARAN INCORPORADO BALASTRO ELECTRONICO DE PRECALEO.
- TODAS LAS LUMINARIAS QUE LLEVEN INCORPORADO EL SISTEMA DE REGULACION LUMINICA INCORPORARAN BALASTROS ELECTRONICOS REGULABLES.

LEYENDA ALUMBRADO

- APLIQUE DE PARED PARA LAMPARA FLUORESCENTE COMP. DE 1X26 W. CON EQUIPO ELECTRONICO. MARCA/MODELO: ORNALUX/UP260X 1x26W TC-DEL O EQUIVALENTE
- LUMINARIA TIPO DOWNLIGHT PARA LAMPARA PL-C DE 2X18 W. CON EQUIPO ELECTRONICO. COLOR BLANCO. SIN DIFUSOR. MARCA/MODELO: PHILIPS/FUGATO PERFORMANCE FBS271 2xPL-C/2P/18W HFP/HFD O EQ.
- LUMINARIA TIPO DOWNLIGHT PARA LAMPARA HALÓGENA DE 35 W SIN TRANSFORMADOR. MARCA/MODELO: BEGA/6736 O EQUIVALENTE
- LUMINARIA TIPO DOWNLIGHT FIJO PARA LAMPARA HALÓGENA DICROICA 50W/12V CON TRANSFORMADOR ELECTRONICO. MARCA/MODELO: PHILIPS/DONA BASICO 1X4VL-R50/50W O EQUIVALENTE
- LUMINARIA TIPO REGLETA ESTANCA CON LAMPARAS TIPO TL-D DE 2x36 W CON DIFUSOR DE POLICARBONATO. MARCA/MODELO: PHILIPS/TCW215 2xTL-D36W O EQUIVALENTE
- LUMINARIA TIPO REGLETA ESTANCA CON LAMPARAS TIPO TL-D DE 1x36 W CON DIFUSOR DE POLICARBONATO. MARCA/MODELO: PHILIPS/TRICPRC TCW215 1xTL-D36W O EQUIVALENTE
- LUMINARIA TIPO REGLETA CON LAMPARAS TIPO TL-D DE 1x36 W SIN DIFUSOR, CON EQUIPO ELECTRONICO. MARCA/MODELO: PHILIPS/TMS020 1xTL-D36W/840 HFP/HFR O EQUIVALENTE
- LUMINARIA EMPOTRADA EN PARED CON LUZ DIRIGIDA, LAMPARAS FLUORESCENTE DE 1x26 W. CON EQUIPO ELECTRONICO. MARCA/MODELO: IGUZZINI/ASTRA 3740 1x26W TC-DEL O EQUIVALENTE
- APLIQUE DE PARED CON LAMPARA FLUORESCENTE TC-D DE 2x18 W MARCA/MODELO: IGUZZINI/FULL SQUARE 7211 2x18W TC-D O EQUIVALENTE
- LUMINARIA EMPOTRADA CON LAMPARAS TIPO TL-D DE 4x14 W CON EQUIPO ELECTRONICO. MARCA/MODELO: PHILIPS/SMARTFORM TBS440 TL-D 4X14 W HF O EQUIVALENTE
- LUMINARIA TIPO DOWNLIGHT PARA LAMPARA TC-DEL DE 2X26 W. CON EQUIPO ELECTRONICO. MARCA/MODELO: ORNALUX/WIDOC230X O EQUIVALENTE
- LUMINARIA SUSPENDIDA PARA LAMPARA TL-5 DE 1X35 W. CON EQUIPO ELECTRONICO. MARCA/MODELO: PHILIPS/CELINO TP5580 1xTL5-35W/830 HFP/HFR O EQUIVALENTE
- APLIQUE MURAL BLINDADO CON LAMPARA INCANDESCENTE 60W ESTANCA MARCA/MODELO: BEP/BSA O EQUIVALENTE
- LUMINARIA TIPO DOWNLIGHT DE SUPERFICIE PARA LAMPARA PL-C DE 2X26 W. CON EQUIPO ELECTRONICO Y COLOR ALUMINIO. MARCA/MODELO: PHILIPS/FUGATO FULL METALT FCS296 2xPL-C/4P/26W/840 O EQUIV.
- LUMINARIA EMPOTRADA CON LAMPARAS TIPO TC-L DE 1x26 W CON EQUIPO ELECTRONICO. MARCA/MODELO: IGUZZINI/DUALITA 7129 COMFORT 1x26W TC-D O EQUIVALENTE
- LUMINARIA EMPOTRADA EN SUELO PARA LAMPARA CDM-T m DE 1X35 W. CON IP-67. MARCA/MODELO: PHILIPS/DEPS21 CDM-TM35W/830 O EQUIVALENTE
- PROYECTOR DE EXTERIOR CON LAMPARAS CDM-TD DE 1x70 W CON IP-65. MARCA/MODELO: PHILIPS/TEMPO FWP151 CDM-TD 70 W O EQUIVALENTE
- REF1 — EQUIPO AUTONOMO EMERGENCIA EMP. LAMPARA FLUORESCENTE 8W. 120 LUMENES. MARCA/MODELO: DAISALUX/ARGOS-M N3 O EQUIVALENTE
- REF2 — EQUIPO AUTONOMO EMERGENCIA EMP. LAMPARA FLUORESCENTE 8W. 175 LUMENES. MARCA/MODELO: DAISALUX/ARGOS-M N0 O EQUIVALENTE
- REF3 — EQUIPO AUTONOMO EMERGENCIA EMP. ESTANCO LAMPARA FLUORESCENTE 8W. 95 LUMENES. MARCA/MODELO: DAISALUX/NOVA N2 + KES NOVA O EQUIVALENTE
- REF4 — EQUIPO AUTONOMO EMERGENCIA EMP. ESTANCO LAMPARA FLUORESCENTE 8W. 215 LUMENES. MARCA/MODELO: DAISALUX/NOVA N0 + KES NOVA O EQUIVALENTE
- DETECTOR DE PRESENCIA
- INTERRUPTOR SENCILLO EN BASE SIMPLE ESTANCO
- INTERRUPTOR CONMUTADO EN BASE SIMPLE ESTANCO
- INTERRUPTOR SENCILLO EN BASE SIMPLE
- INTERRUPTOR DOBLE EN BASE SIMPLE
- INTERRUPTOR CONMUTADO EN BASE SIMPLE
- INTERRUPTOR CONMUTADO EN BASE DOBLE
- INTERRUPTOR CONMUTADO EN BASE TRIPLE
- DOBLE INTERRUPTOR CONMUTADO EN BASE DOBLE
- PLACA CON DOS BASES DE ENCHUFE 16 A + INTERRUPTOR CONMUTADO EN BASE DOBLE + 1 TOMA RJ11 CAT. 6
- LINEA DE DISTRIBUCION CIRCUITOS ALUMBRADO EMPOTRADA/SUPERFICIE
- LINEA DE DISTRIBUCION CIRCUITOS ALUMBRADO ENTERRADA EN ZANJA
- ARQUETA ALUMBRADO 40x40
- SENSOR PARA LA REGULACION DEL NIVEL LUMINICO (INTEGRADO EN LA LUMINARIA)

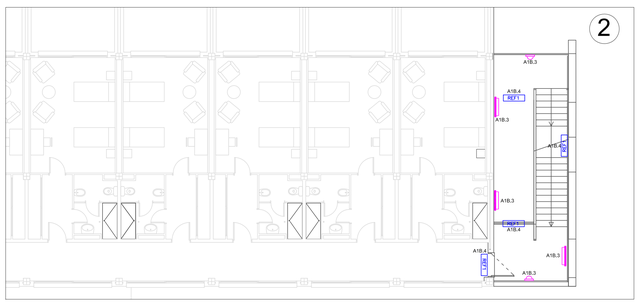

ESCALERA OESTE

PLANTA PRIMERA

PLANTA SEGUNDA

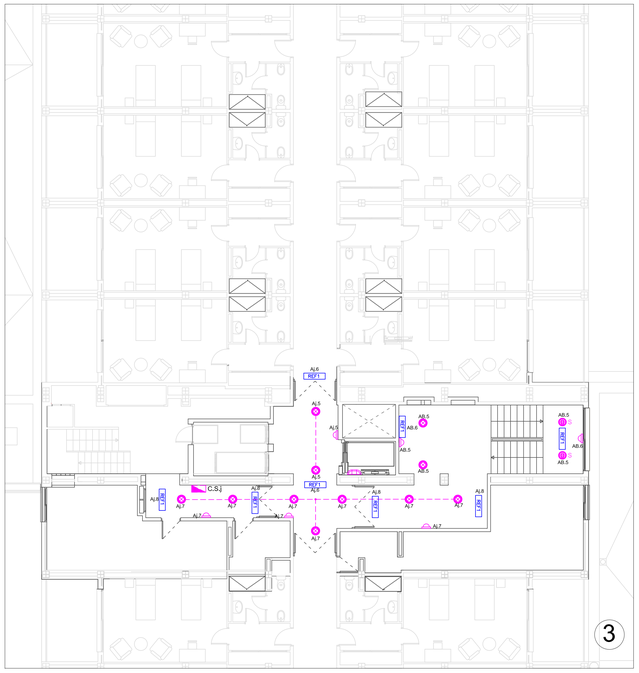

PLANTA TIPO 3ª-6ª

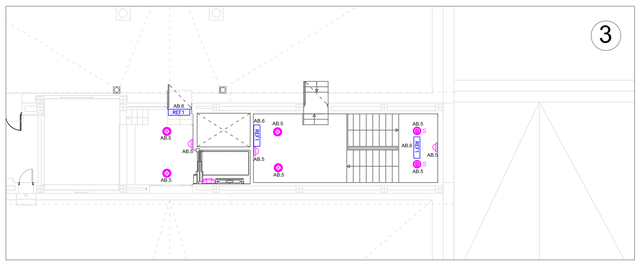

PLANTA DE CUBIERTA

P.E. DE REFORMA DEL CENTRO RESIDENCIAL "ISDABE"

JUNTA DE ANDALUCIA

JUNTA DE ANDALUCIA
CONSEJERIA DE IGUALDAD Y POLITICAS SOCIALES
DELEGACIÓN TERRITORIAL DE MÁLAGA DE IGUALDAD, SALUD Y POLÍTICAS SOCIALES

REDACTOR: ARQUITECTURA URBANISMO Y REHABILITACIÓN SLP		
FECHA: OCTUBRE-2017	ARQUITECTO: ANTONIO LUIS BOLIVAR GALIANO	ESCALA: 1 : 100
DOCUMENTO: PROYECTO EJECUCIÓN	PLANO DE: INSTALACIÓN ELÉCTRICA EN B.T. ALUMBRADO	PLANO Nº: 07