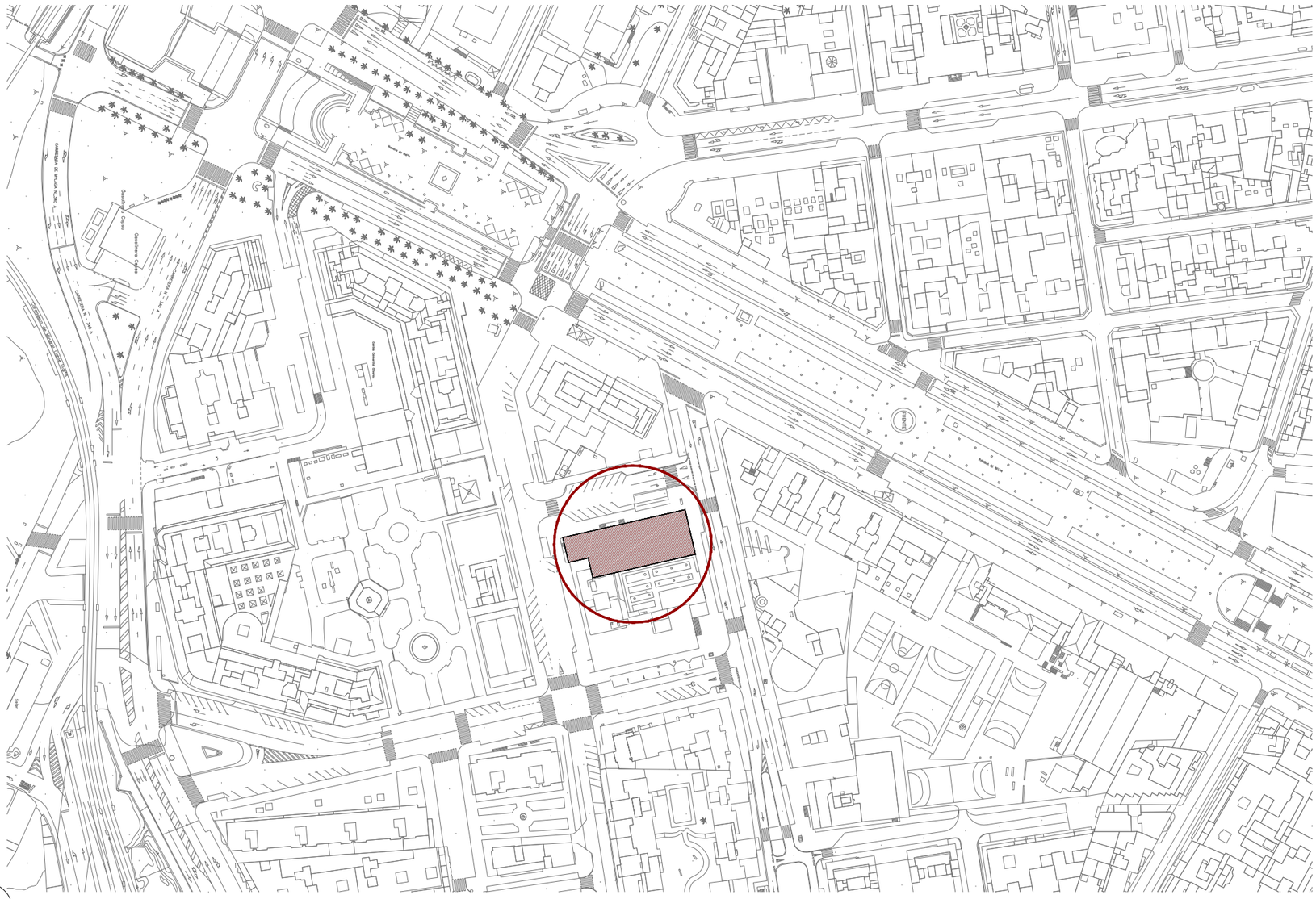

SITUACIÓN 1/2000

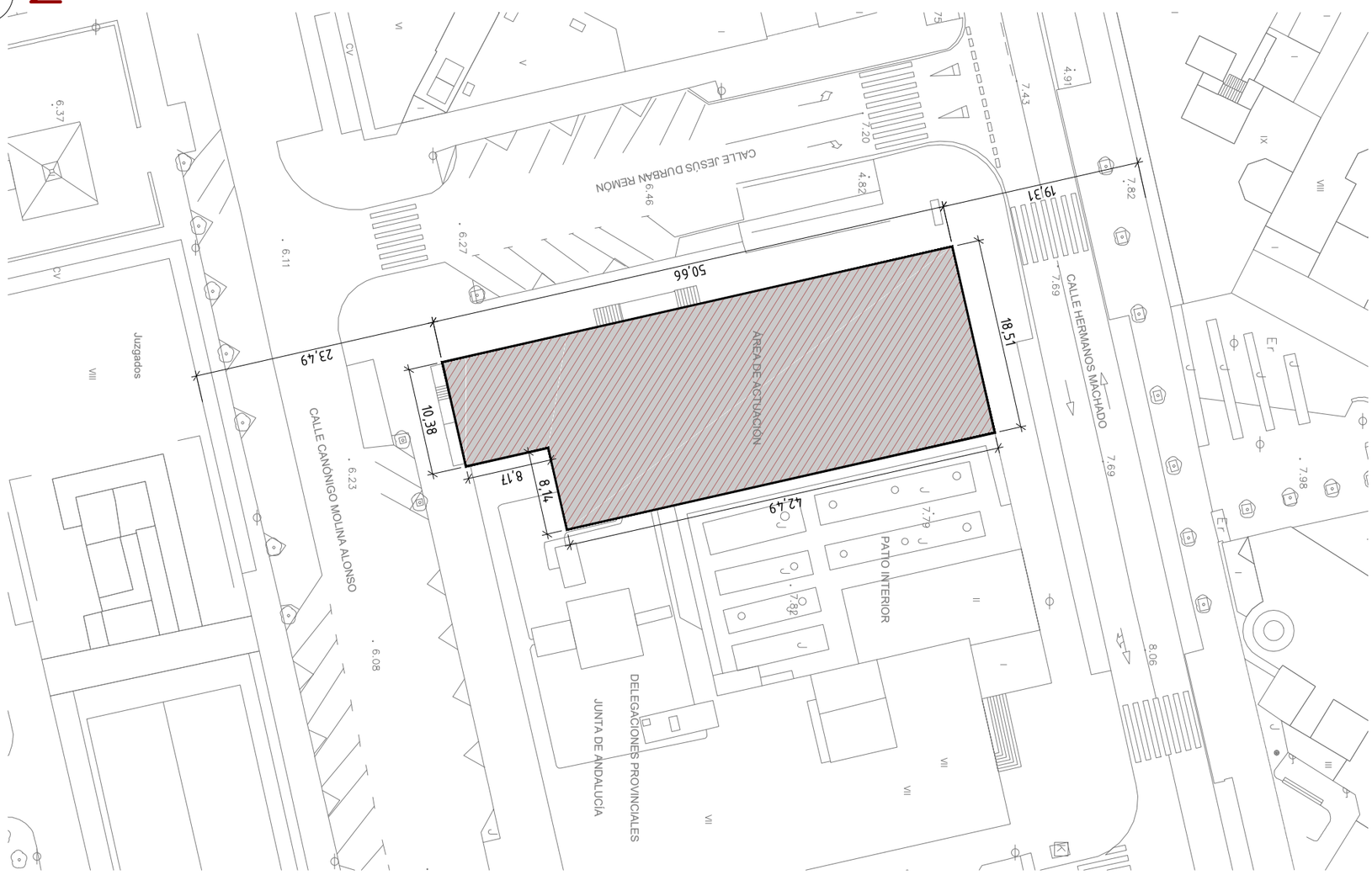

EMPLAZAMIENTO 1/500

ARQUITECTOS: J2 DE SIMON Y CUERVA ARQUITECTOS SLP

JUNTA DE ANDALUCIA

Fco. JAVIER DE SIMON BAÑON
arquitecto

JOSÉ ANTONIO CUERVA GALLARDO
arquitecto

PROYECTO BÁSICO Y DE EJECUCIÓN DE REFORMA DE OFICINAS
PROMOTOR: DELEGACIÓN TERRITORIAL DE MEDIO AMBIENTE Y ORDENACIÓN DEL TERRITORIO EN ALMERÍA
SITUACIÓN: C/ HERMANOS MACHADO, 4, 4ªPLANTA, ALMERÍA
PLANO: SITUACIÓN Y EMPLAZAMIENTO

02/05/2018

PLANO Nº
01
E:VARIAS

PLANTA ACTUAL. DISTRIBUCIÓN Y DEMOLICIÓN
Escala 1/150

Ubicación cassete AACC

DEMOLICIÓN Y DESMONTADO DE MATERIALES COMO SE INDICA EN EL CAPÍTULO DE DEMOLICIONES DE LA MEDICIÓN DEL PROYECTO.

HUECOS EXISTENTES A CERRAR.

APERTURA DE NUEVOS HUECOS. SE REUTILIZARAN LAS PUERTAS ELIMINADAS PARA LOS NUEVOS HUECOS REALIZADOS.

DEMOLICIÓN DE FALSOS TECHOS Y LEVANTADO DE PAVIMENTO

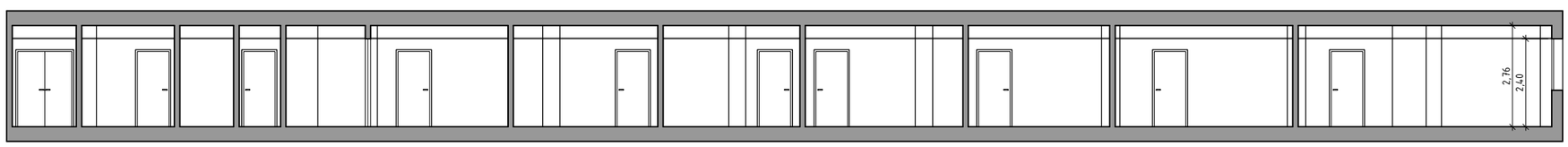

SECCIÓN A
Escala 1/150

PLANO Nº 02 E:1/150

02/05/2018

PROYECTO BÁSICO Y DE EJECUCIÓN DE REFORMA DE OFICINAS
PROMOTOR: DELEGACIÓN TERRITORIAL DE MEDIO AMBIENTE Y ORDENACIÓN DEL TERRITORIO EN ALMERÍA
SITUACIÓN: C/ HERMANOS MACHADO, 4, 4ªPLANTA, ALMERÍA
PLANO: ESTADO ACTUAL. DISTRIBUCIÓN, DEMOLICIÓN Y SECCIÓN

ARQUITECTOS: J2 DE SIMON Y CUERVA ARQUITECTOS SLP
JOSÉ ANTONIO CUERVA GALLARDO arquitecto
Fco. JAVIER DE SIMON BAÑON arquitecto

JUNTA DE ANDALUCIA
COLEGIO OFICIAL DE ARQUITECTOS DE ALMERÍA
VISADO ESTATUTARIO.
0251 JOSE ANTONIO CUERVA GALLARDO
0319 JAVIER DE SIMON BAÑON
09/05/18 - Exp. 17-01645-BE (Ref. 18-0001172-002-04641)

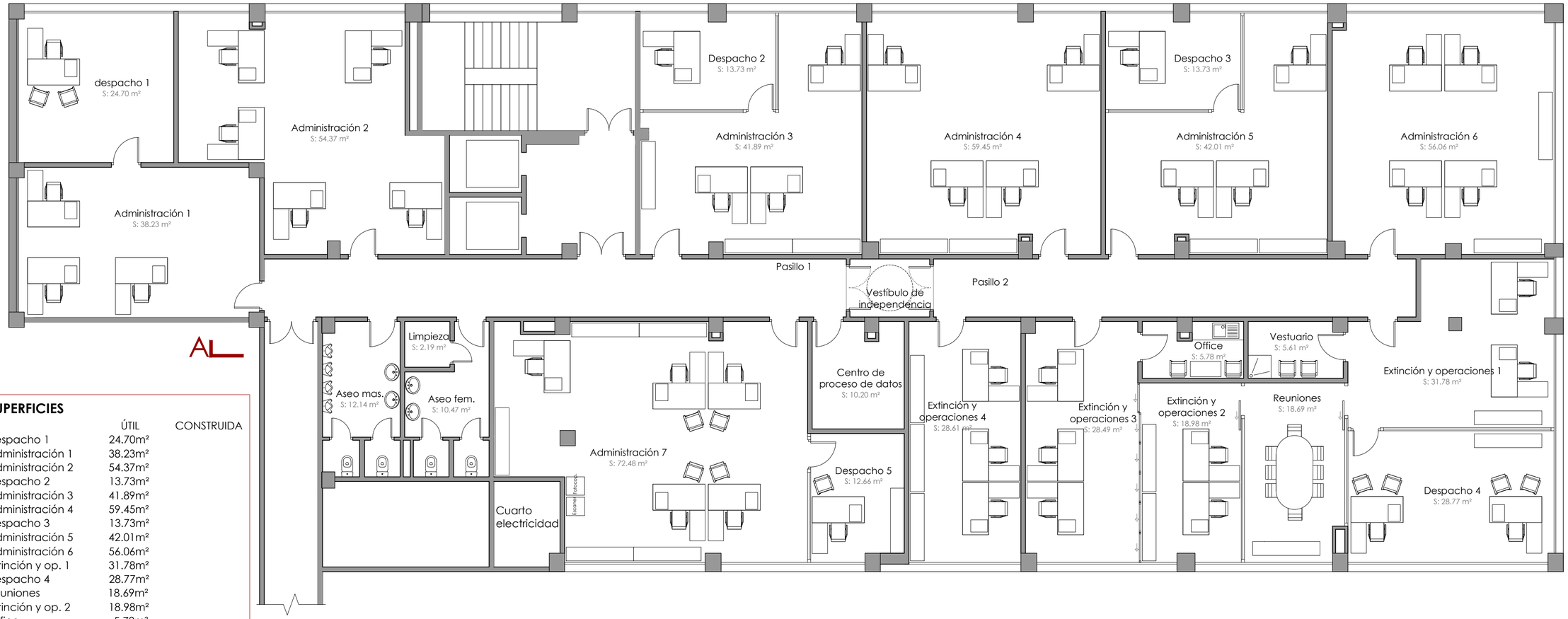

SUPERFICIES

	ÚTIL	CONSTRUIDA
Despacho 1	24.70m²	
Administración 1	38.23m²	
Administración 2	54.37m²	
Despacho 2	13.73m²	
Administración 3	41.89m²	
Administración 4	59.45m²	
Despacho 3	13.73m²	
Administración 5	42.01m²	
Administración 6	56.06m²	
Extinción y op. 1	31.78m²	
Despacho 4	28.77m²	
Reuniones	18.69m²	
Extinción y op. 2	18.98m²	
Office	5.78m²	
Extinción y op. 3	28.49m²	
Extinción y op. 4	28.61m²	
Despacho 5	12.66m²	
Centro p. de datos	10.20m²	
Administración 7	72.48m²	
Aseo fem.	10.47m²	
Aseo masc.	12.14m²	
Limpieza	2.19m²	
TOTAL	625.41m²	703.91m²

PLANTA MODIFICADA. DISTRIBUCIÓN Y SUPERFICIES
Escala 1/100

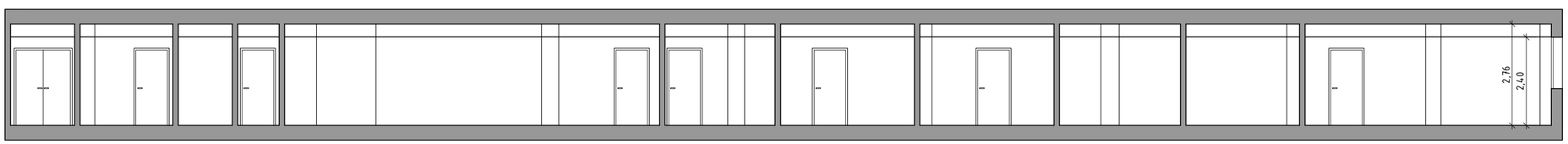

SECCIÓN A
Escala 1/100

PLANO Nº 03 E:1/100

02/05/2018

PROYECTO BÁSICO Y DE EJECUCIÓN DE REFORMA DE OFICINAS
PROMOTOR: DELEGACIÓN TERRITORIAL DE MEDIO AMBIENTE Y ORDENACIÓN DEL TERRITORIO EN ALMERÍA
SITUACIÓN: C/ HERMANOS MACHADO, 4, 4ºPLANTA, ALMERÍA
PLANO: PLANTA MODIFICADA. DISTRIBUCIÓN, SUPERFICIES Y SECCIÓN

09/05/18 - Exp. 17-01645-BE (Ref. 18-0001172-002-04641)

Pág. 3 de 10

ARQUITECTOS: J2 DE SIMON Y CUERVA ARQUITECTOS SLP

JOSÉ ANTONIO CUERVA GALLARDO arquitecto

FCO. JAVIER DE SIMON BAÑÓN arquitecto

0261 JOSE ANTONIO CUERVA GALLARDO
0319 JAVIER DE SIMON BAÑON

COLEGIO OFICIAL DE ARQUITECTOS DE ALMERÍA
VISADO ESTATUTARIO.

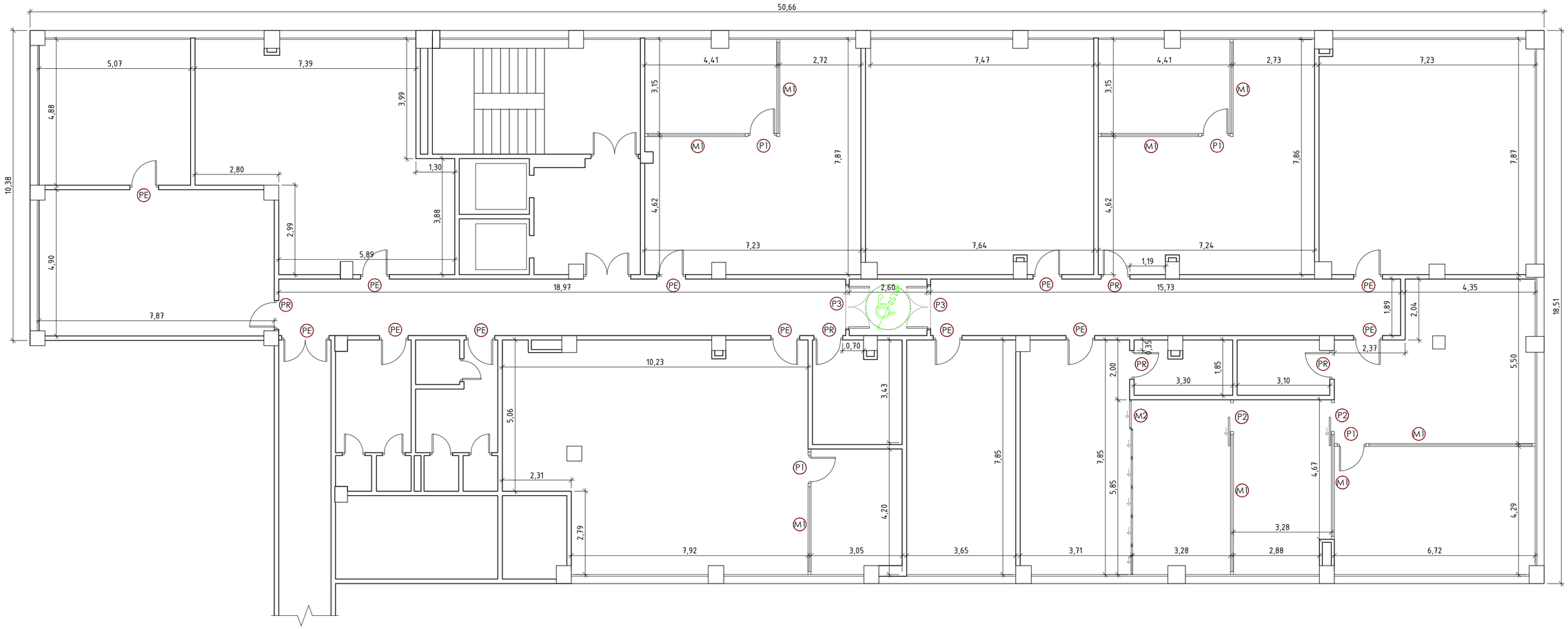

PLANTA MODIFICADA. ACOTADO Y REFERENCIA DE CARPINTERÍAS
Escala 1/100

MEMORIA DE CARPINTERÍAS. Escala 1/75

(PE) PUERTA EXISTENTE

(PR) PUERTA EXISTENTE REUTILIZADA DE DEMOLICIÓN

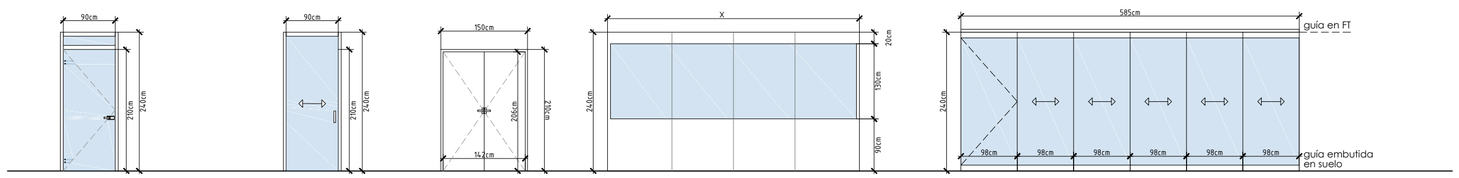

(P1)
4 unidades
Puerta batiente con marco de aluminio en vidrio de seguridad 6+6mm. Abertura mediante manubrio de accionamiento de forma elíptica provistos de cerradura.

(P2)
2 unidades
Puerta corredera en vidrio de seguridad 6+6mm. Guía superior oculta en falso techo

(P3)
2 unidades
Puerta cortafuego de doble hoja EI_2-30-C5 con retenedores

(M1)
29.90 m.l.
Mamparas divisorias con estructura de aluminio, paño ciego inferior y superior acabado según D.F. y fijo de vidrio laminar 6+6mm con lámina intermedia transparente PVB.
Medidas de cada mampara en plano de acotado.

(M2)
1 unidad
Sistema de tabique móvil de vidrio laminar 6+6mm. Compuesto por un módulo de puerta batiente y cinco módulos de panel móvil de vidrio. Guía oculta en falso techo

DETALLE ANCLAJE M2

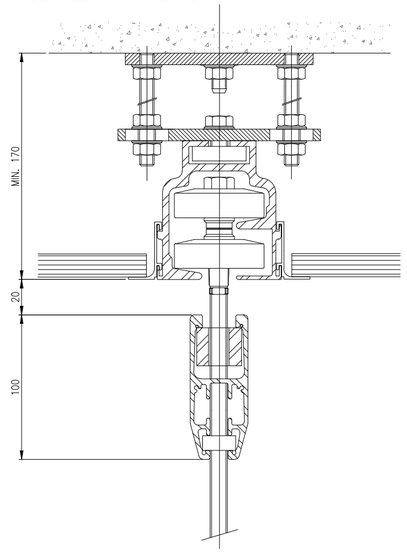

PLANO Nº 04
E:VARIAS
02/05/2018

PROYECTO BÁSICO Y DE EJECUCIÓN DE REFORMA DE OFICINAS
PROMOTOR: DELEGACIÓN TERRITORIAL DE MEDIO AMBIENTE Y ORDENACIÓN DEL TERRITORIO EN ALMERÍA
SITUACIÓN: C/ HERMANOS MACHADO, 4, 4ªPLANTA, ALMERÍA
PLANO: ACOTADO, REFERENCIA Y MEMORIA DE CARPINTERÍAS

ARQUITECTOS: J2 DE SIMON Y CUERVA ARQUITECTOS SLP
Fdo.: JAVIER DE SIMON BAÑÓN arquitecto
JOSÉ ANTONIO CUERVA GALLARDO arquitecto

JUNTA DE ANDALUCIA

COLEGIO OFICIAL DE ARQUITECTOS DE ALMERÍA
VISADO ESTATUTARIO.
0261 JOSE ANTONIO CUERVA GALLARDO
0319 JAVIER DE SIMON BAÑON
Pág. 4 de 10
09/05/18 - Exp. 17-01645-BE (Ref. 18-0001172-002-04641)

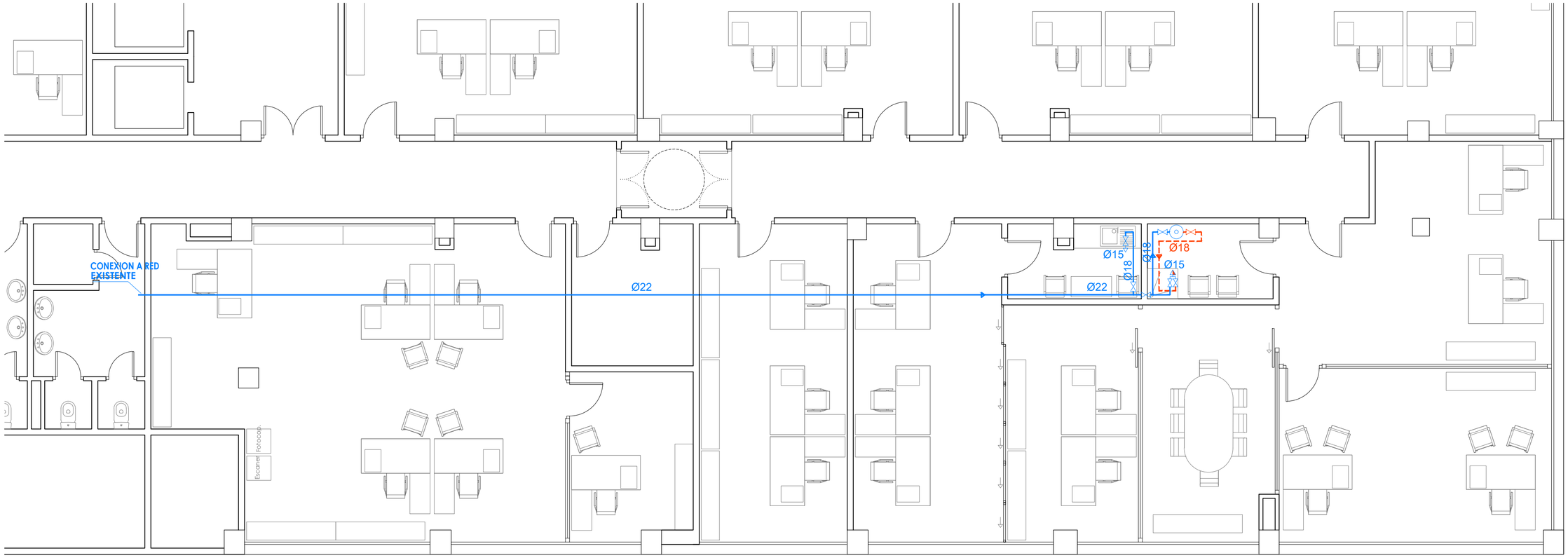

PLANTA MODIFICADA. INSTALACIÓN DE FONTANERÍA
Escala 1/75

SANEAMIENTO	
	TUBO DE EVACUACIÓN SOBRE FORJADO
	COLECTOR COLGADO DE EVACUACIÓN
ø50	DIAMETRO TUBO DE EVACUACION FREGADERO CON SIFON
ø50	DIAMETRO TUBO DE EVACUACION DUCHA CON SIFON
ø90	CONEXION CON COLECTORES
	BOTE SIFONICO CON SUMIDERO DE FUNDICION Y REJILLA DE FUNDICION
	DIRECCION PENDIENTE DESAGUES
	CONEXION CON SANEAMIENTO EXISTENTE

FONTANERIA	
	IFF-22 CANALIZACION AGUA FRIA
	IFF-22 CANALIZACION AGUA CALIENTE
	IFF-30 PUNTO DE TOMA (AGUA FRIA)
	TOMA DE AGUA FRIA y CALIENTE
	IFF-23 LLAVE DE PASO
	ACUMULADOR ELÉCTRICO DE 100 LITROS.

ESQUEMA DE FONTANERIA

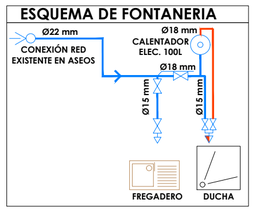

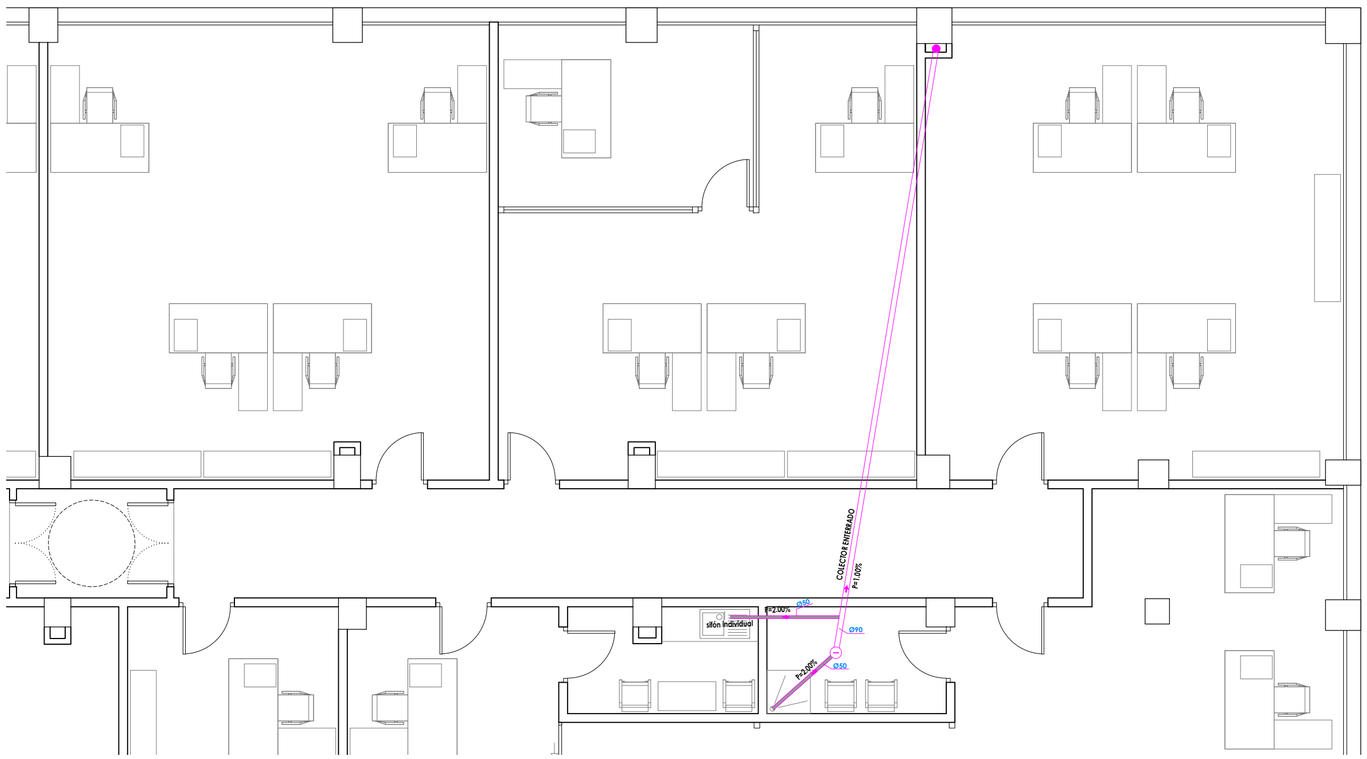

PLANTA MODIFICADA. INSTALACIÓN DE SANEAMIENTO
Escala 1/75

PROYECTO BÁSICO Y DE EJECUCIÓN DE REFORMA DE OFICINAS
PROMOTOR: DELEGACIÓN TERRITORIAL DE MEDIO AMBIENTE Y ORDENACIÓN DEL TERRITORIO EN ALMERÍA
SITUACIÓN: C/ HERMANOS MACHADO, 4, 4ªPLANTA, ALMERÍA
PLANO: INSTALACIÓN DE FONTANERÍA Y SANEAMIENTO

PLANO Nº 05
E:VARIAS
02/05/2018

ARQUITECTOS: J2 DE SIMON Y CUERVA ARQUITECTOS SLP
JOSÉ ANTONIO CUERVA GALLARDO arquitecto
Fcos. JAVIER DE SIMON BAÑÓN arquitecto
JUNTA DE ANDALUCIA

COLEGIO OFICIAL DE ARQUITECTOS DE ALMERÍA
VISADO ESTATUTARIO.

0251 JOSE ANTONIO CUERVA GALLARDO
0319 JAVIER DE SIMON BAÑON

Pág. 5 de 10 09/05/18 - Exp. 17-01645-BE (Ref. 18-00011172-002-04641)

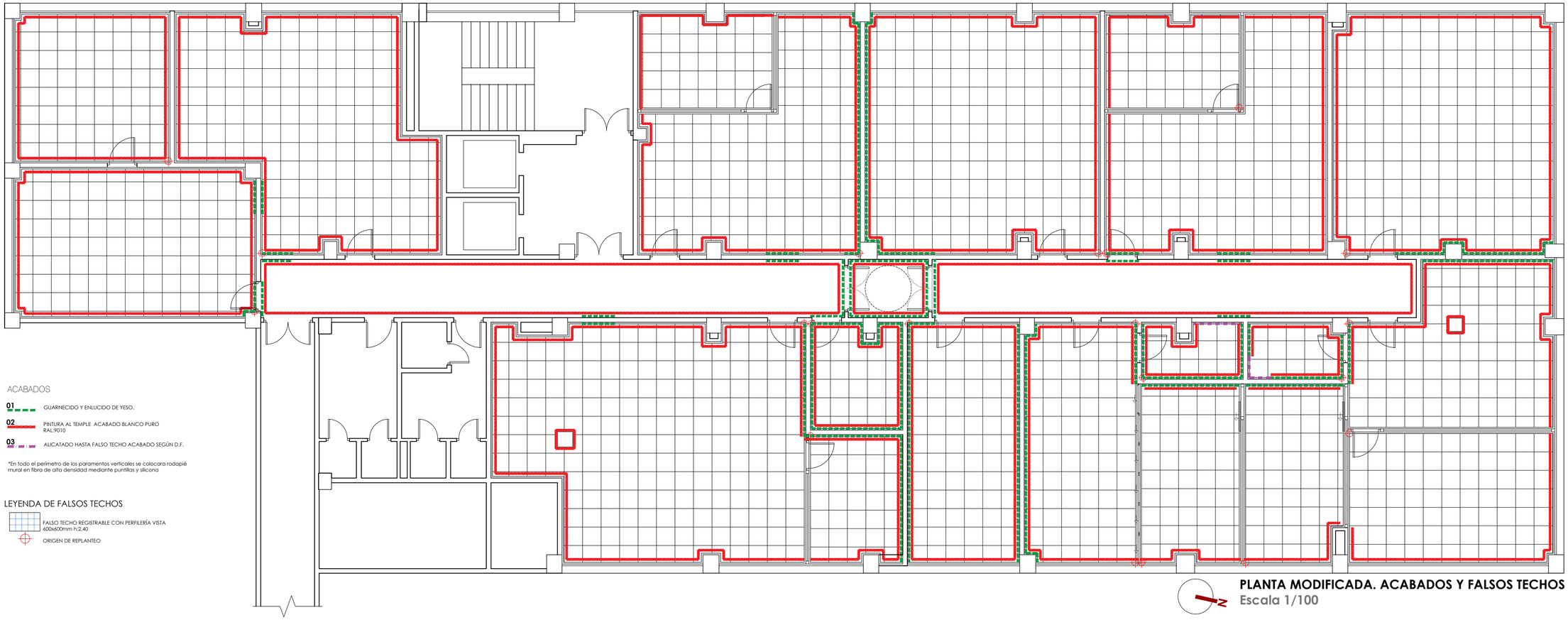

ACABADOS

01 GUARNECIDO Y ENLUCIDO DE YESO.

02 PINTURA AL TEMPLE ACABADO BLANCO PURO RAL:9010

03 ALICATADO HASTA FALSO TECHO ACABADO SEGÚN D.F.

*En todo el perímetro de los paramentos verticales se colocara rodapié mural en fibra de alta densidad mediante puntillas y silicona

LEYENDA DE FALSOS TECHOS

FALSO TECHO REGISTRABLE CON PERFILERÍA VISTA 600x600mm h:2.40

ORIGEN DE REPLANTEO

PLANTA MODIFICADA. ACABADOS Y FALSOS TECHOS
Escala 1/100

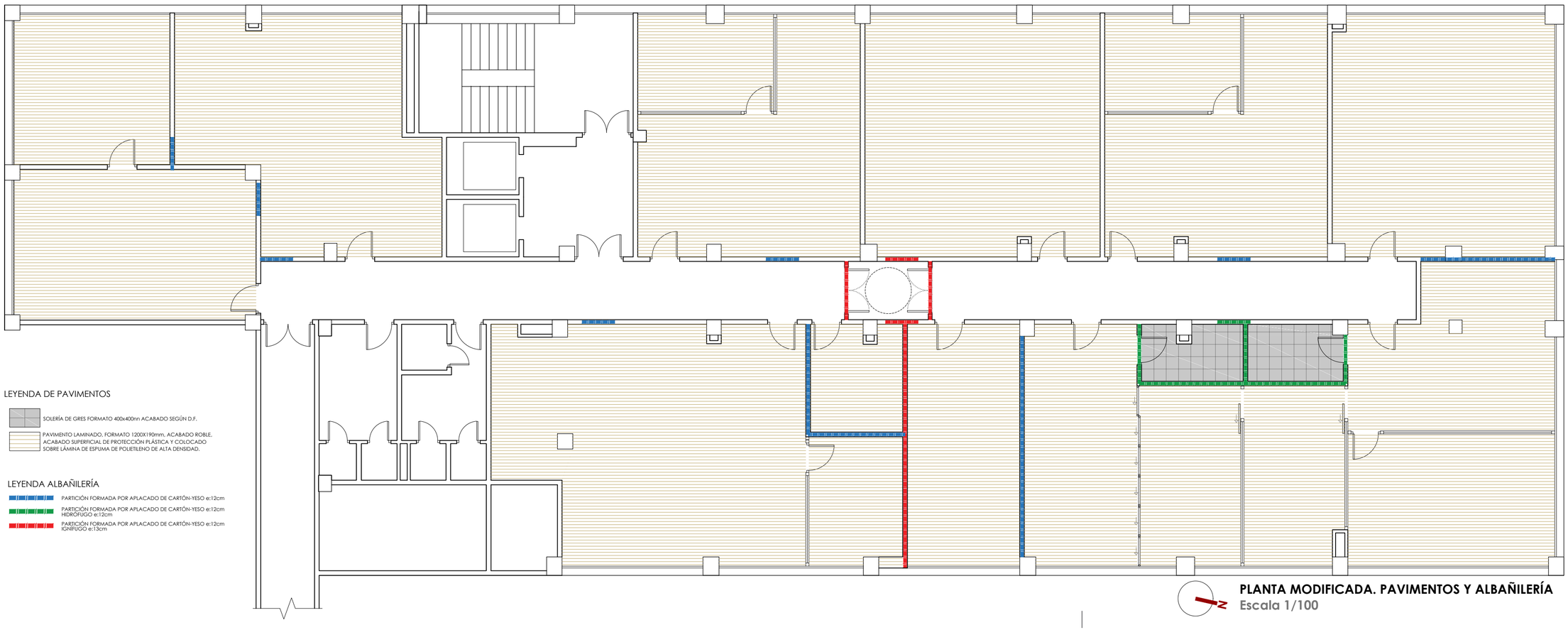

LEYENDA DE PAVIMENTOS

SOLERÍA DE GRES FORMATO 400x400nn ACABADO SEGÚN D.F.

PAVIMENTO LAMINADO, FORMATO 1200X190mm. ACABADO ROBLE. ACABADO SUPERFICIAL DE PROTECCIÓN PLÁSTICA Y COLOCADO SOBRE LÁMINA DE ESPUMA DE POLIETILENO DE ALTA DENSIDAD.

LEYENDA ALBAÑILERÍA

PARTICIÓN FORMADA POR APLACADO DE CARTÓN-YESO e:12cm

PARTICIÓN FORMADA POR APLACADO DE CARTÓN-YESO e:12cm HIDRÓFUGO e:12cm

PARTICIÓN FORMADA POR APLACADO DE CARTÓN-YESO e:12cm IGNÍFUGO e:13cm

PLANTA MODIFICADA. PAVIMENTOS Y ALBAÑILERÍA
Escala 1/100

PLANO Nº 06 E:VARIAS

02/05/2018

PROYECTO BÁSICO Y DE EJECUCIÓN DE REFORMA DE OFICINAS
PROMOTOR: DELEGACIÓN TERRITORIAL DE MEDIO AMBIENTE Y ORDENACIÓN DEL TERRITORIO EN ALMERÍA
SITUACIÓN: C/ HERMANOS MACHADO, 4, 4ªPLANTA, ALMERÍA
PLANO: ACABADOS, FALSOS TECHOS, PAVIMENTOS Y ALBAÑILERÍA

ARQUITECTOS: J2 DE SIMON Y CUERVA ARQUITECTOS SLP

Fdo. JAVIER DE SIMON BAÑÓN
arquitecto

JOSÉ ANTONIO CUERVA GALLARDO
arquitecto

JUNTA DE ANDALUCIA

COLEGIO OFICIAL DE ARQUITECTOS DE ALMERÍA
VISADO ESTATUTARIO.

Pág. 6 de 10 09/05/18 - Exp. 17-01645-BE (Ref. 18-00011172-002-04641)

0251 JOSE ANTONIO CUERVA GALLARDO
0319 JAVIER DE SIMON BAÑON

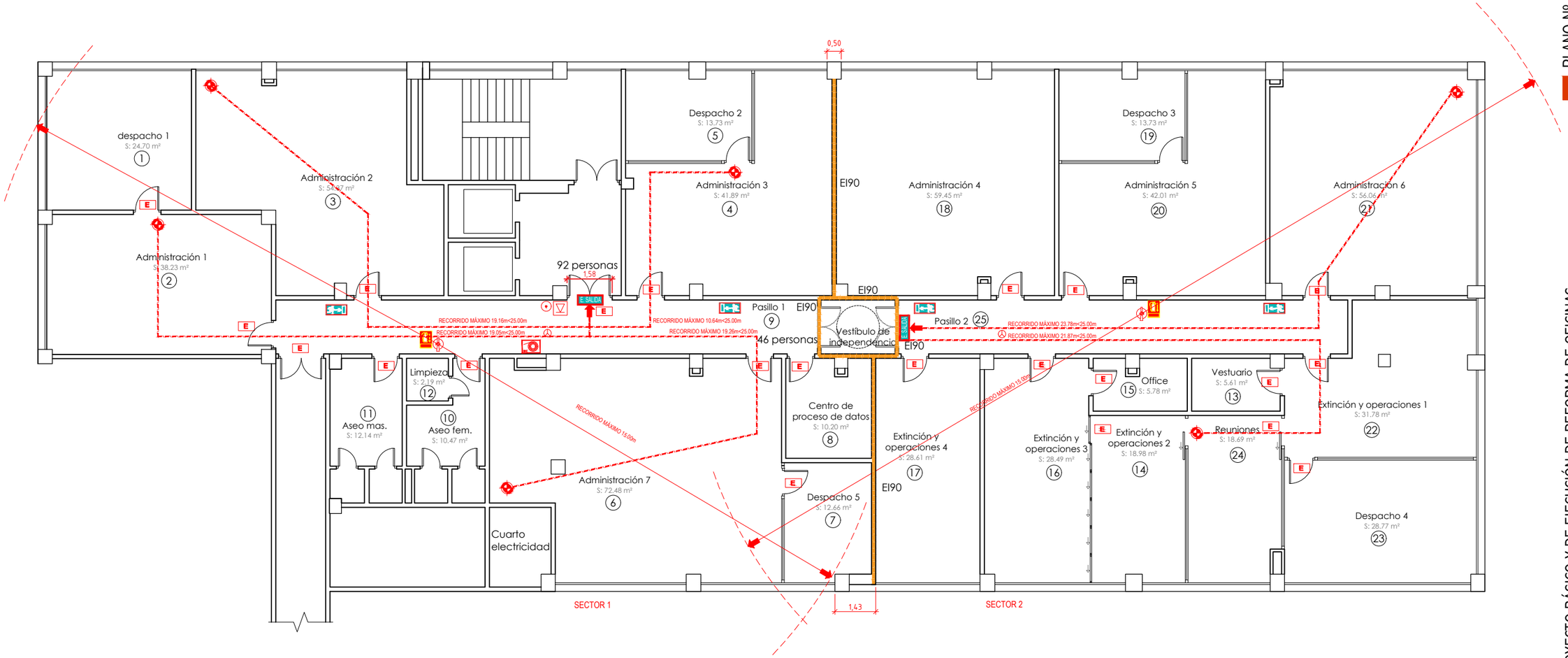

SECTOR 1																								
1	ZONA	despacho 1	7	ZONA	despacho 5	13	ZONA	vestuario	19	ZONA	despacho 3	25	ZONA	pasillo
	SUPERFICIE (m²)	24.70		SUPERFICIE (m²)	12.66		SUPERFICIE (m²)	5.61		SUPERFICIE (m²)	13.73		SUPERFICIE (m²)	29.73
	DENSIDAD (m²/per.)	10		DENSIDAD (m²/per.)	10		DENSIDAD (m²/per.)	3		DENSIDAD (m²/per.)	10		DENSIDAD (m²/per.)	5
	OCUPACION (personas)	3		OCUPACION (personas)	2		OCUPACION (personas)	2		OCUPACION (personas)	2		OCUPACION (personas)	6
2	ZONA	administración 1	8	ZONA	datos	14	ZONA	ext. y oper. 2	20	ZONA	administración 5			
	SUPERFICIE (m²)	38.23		SUPERFICIE (m²)	10.20		SUPERFICIE (m²)	18.98		SUPERFICIE (m²)	42.01			
	DENSIDAD (m²/per.)	10		DENSIDAD (m²/per.)	0		DENSIDAD (m²/per.)	10		DENSIDAD (m²/per.)	10			
	OCUPACION (personas)	4		OCUPACION (personas)	0		OCUPACION (personas)	2		OCUPACION (personas)	5			
3	ZONA	administración 2	9	ZONA	pasillo 1	15	ZONA	office	21	ZONA	administración 6			
	SUPERFICIE (m²)	54.37		SUPERFICIE (m²)	35.85		SUPERFICIE (m²)	5.78		SUPERFICIE (m²)	56.06			
	DENSIDAD (m²/per.)	10		DENSIDAD (m²/per.)	5		DENSIDAD (m²/per.)	5		DENSIDAD (m²/per.)	10			
	OCUPACION (personas)	6		OCUPACION (personas)	8		OCUPACION (personas)	2		OCUPACION (personas)	6			
4	ZONA	administración 3	10	ZONA	aseo fem.	16	ZONA	ext. y oper. 3	22	ZONA	ext. y oper. 1			
	SUPERFICIE (m²)	41.89		SUPERFICIE (m²)	10.47		SUPERFICIE (m²)	28.49		SUPERFICIE (m²)	31.78			
	DENSIDAD (m²/per.)	10		DENSIDAD (m²/per.)	3		DENSIDAD (m²/per.)	10		DENSIDAD (m²/per.)	10			
	OCUPACION (personas)	5		OCUPACION (personas)	4		OCUPACION (personas)	3		OCUPACION (personas)	4			
5	ZONA	despacho 2	11	ZONA	aseo masc.	17	ZONA	ext. y oper. 4	23	ZONA	despacho 4			
	SUPERFICIE (m²)	13.73		SUPERFICIE (m²)	12.14		SUPERFICIE (m²)	28.61		SUPERFICIE (m²)	28.77			
	DENSIDAD (m²/per.)	10		DENSIDAD (m²/per.)	3		DENSIDAD (m²/per.)	10		DENSIDAD (m²/per.)	10			
	OCUPACION (personas)	2		OCUPACION (personas)	4		OCUPACION (personas)	3		OCUPACION (personas)	3			
6	ZONA	administración 7	12	ZONA	limpieza	18	ZONA	administración 4	24	ZONA	reuniones			
	SUPERFICIE (m²)	72.48		SUPERFICIE (m²)	2.19		SUPERFICIE (m²)	59.45		SUPERFICIE (m²)	18.69			
	DENSIDAD (m²/per.)	10		DENSIDAD (m²/per.)	0		DENSIDAD (m²/per.)	10		DENSIDAD (m²/per.)	10			
	OCUPACION (personas)	8		OCUPACION (personas)	0		OCUPACION (personas)	6		OCUPACION (personas)	2			

PLANTA MODIFICADA. JUSTIFICACIÓN DB-SI

Escala 1/150

N

LEYENDA SEGURIDAD INCENDIOS

- SALIDA DE PLANTA O EDIFICIO
- MÁX. RECORRIDO DE EVACUACIÓN
- ORIGEN DE EVACUACIÓN

EXISTENTE

- EXTINTOR EXISTENTE EFICACIA 21A-113B,6 Kg
- SEÑALIZACIÓN EXTINTOR
- BOCA DE INCENDIO EQUIPADA 25 mm(BIE) EXISTENTE
- DETECTOR ÓPTICO DE HUMOS
- PULSADOR MANUAL DE ALARMA
- SIRENA ÓPTICO-ACÚSTICA
- E. SALIDA — ALUMB. SEÑALIZACIÓN Y EMERGENCIA DE 160 lum. LEGRAND 61524Ó EQUIVALENTE
- AL. SEÑALIZACIÓN Y EMERGENCIA

NUEVO

- E — NUEVO ALUMBRADO DE EMERGENCIA DE 96 lum. LEGRAND 61505 Ó EQUIVALENTE
- PARTICIÓN EI90. SEPARACIÓN SECTORES

DETALLE DE EXTINTOR

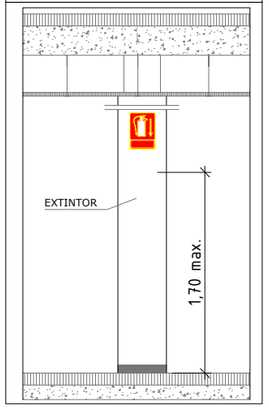

COMPARTIMENTACIÓN EN SECTORES DE INCENDIO

SECTOR	SUPERFICIE CONSTRUIDA (m) ²		USO PREVISTO	RESISTENCIA AL FUEGO ELEMENTOS COMPARTIMENTADORES	
	NORMA	PROYECTO		NORMA	PROYECTO
LOCAL P. 4º	*2.500*	*703,90 m ²*	*ADMINISTRATIVO*	*EI 60*	*EI 90*

RESISTENCIA ESTRUCTURAL AL FUEGO

SECTOR	USO RECINTO INF. A FORJADO CONSIDERADO	MATERIAL ESTRUCTURAL CONSIDERADO Y RESISTENCIA ESTRUCTURAL DE LOS MISMOS					
		SOPORTES		VIGAS		FORJADO	
LOCAL PLANTA BAJA	ADMINISTRATIVO	HORMIGÓN ARMADO		HORMIGÓN ARMADO		HORMIGÓN ARMADO	
		NORMA	PROYECTO	NORMA	PROYECTO	NORMA	PROYECTO
		R 60	*R 90*	*R 60*	*R 120*	*R 60*	*R(EI) 120*

REACCIÓN AL FUEGO DE ELEMENTOS CONSTRUCTIVOS

SITUACIÓN DEL DEL ELEMENTO	DE TECHOS Y PAREDES		DE SUELOS	
	NORMA	PROYECTO	NORMA	PROYECTO
ZONAS OCUPABLES	*C-s2,d0*	*C-s2,d0*	E_{FL}	*E FL*
APARCAMIENTOS	*A2-s1,d0*	-	$A2_{FL}$-s1	-
PASILOS Y ESCALERAS PROTEGIDAS	*B-s1,d0*	-	C_{FL}-s1	-
RECINTOS DE RIESGO ESPECIAL	*B-s1,d0*	-	B_{FL}s1	-
ESPACIOS OCULTOS NO ESTANCOS	*B-s3,d0*	*B-s3,d0*	B_{FL}s2	*B FL s2*

PLANO Nº 07 E:1/150

02/05/2018

PROYECTO BÁSICO Y DE EJECUCIÓN DE REFORMA DE OFICINAS
PROMOTOR: DELEGACIÓN TERRITORIAL DE MEDIO AMBIENTE Y ORDENACIÓN DEL TERRITORIO EN ALMERÍA
SITUACIÓN: C/ HERMANOS MACHADO, 4, 4ªPLANTA, ALMERÍA
PLANO: CUMPLIMIENTO DB-SI

ARQUITECTOS: J2 DE SIMON Y CUERVA ARQUITECTOS SLP
JOSÉ ANTONIO CUERVA GALLARDO arquitecto
Fco. JAVIER DE SIMON BAÑÓN arquitecto
0251 JOSE ANTONIO CUERVA GALLARDO
0319 JAVIER DE SIMON BAÑON

JUNTA DE ANDALUCIA

COLEGIO OFICIAL DE ARQUITECTOS DE ALMERÍA
VISADO ESTATUTARIO.

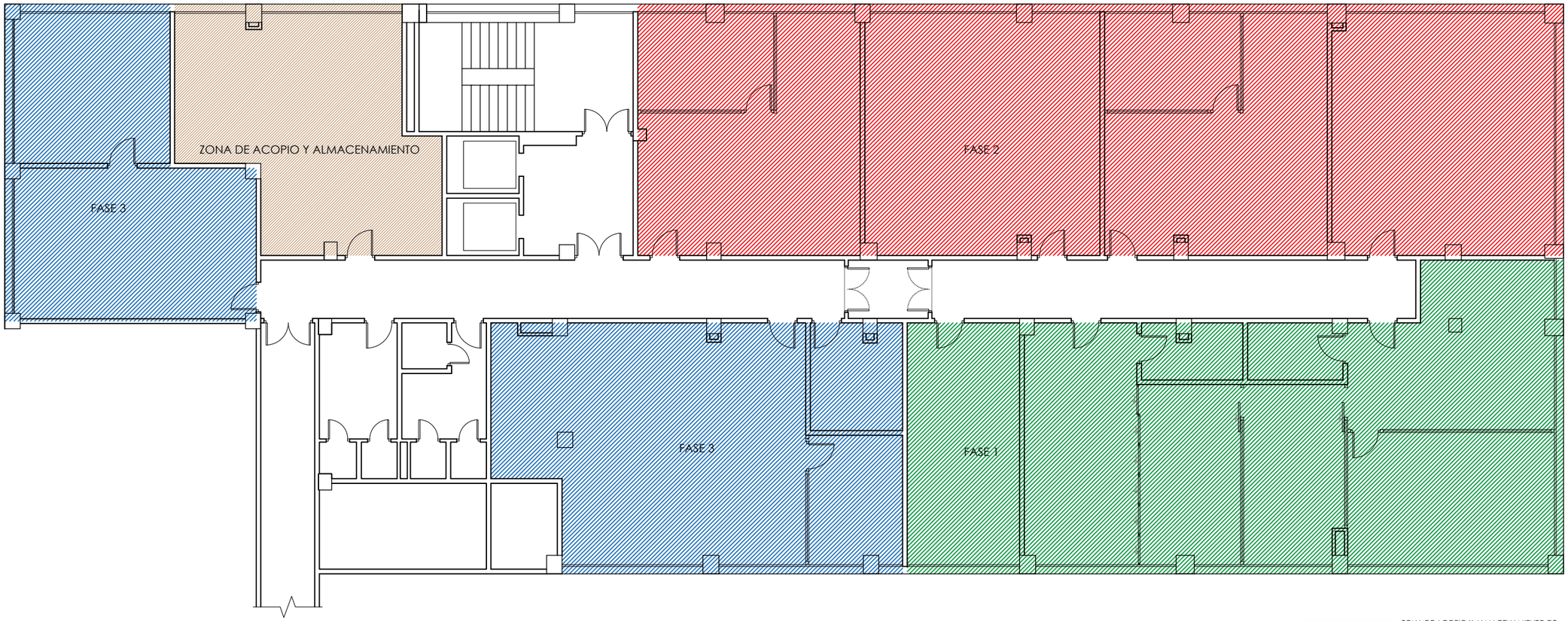

PLANTA MODIFICADA. FASES DEL PROYECTO

Escala 1/150

N

ZONA DE ACOPIO Y ALMACENAMIENTO DE MATERIALES Y GESTIÓN DE RESIDUOS TEMPORAL DE PEQUEÑOS ELEMENTOS.

FASE 1

FASE 2

FASE 3

PLANO Nº 08 E:1/150

02/05/2018

PROYECTO BÁSICO Y DE EJECUCIÓN DE REFORMA DE OFICINAS

PROMOTOR: DELEGACIÓN TERRITORIAL DE MEDIO AMBIENTE Y ORDENACIÓN DEL TERRITORIO EN ALMERÍA

SITUACIÓN: C/ HERMANOS MACHADO, 4, 4ªPLANTA, ALMERÍA

PLANO: FASES DEL PROYECTO

ARQUITECTOS: J2 DE SIMON Y CUERVA ARQUITECTOS SLP

JOSÉ ANTONIO CUERVA GALLARDO arquitecto

Fco. JAVIER DE SIMON BAÑÓN arquitecto

JUNTA DE ANDALUCIA

0251 JOSE ANTONIO CUERVA GALLARDO
0319 JAVIER DE SIMON BAÑON

COLEGIO OFICIAL DE ARQUITECTOS DE ALMERÍA
VISADO ESTATUTARIO.

09/05/18 - Exp. 17-01645-BE (Ref. 18-0001172-002-04641)

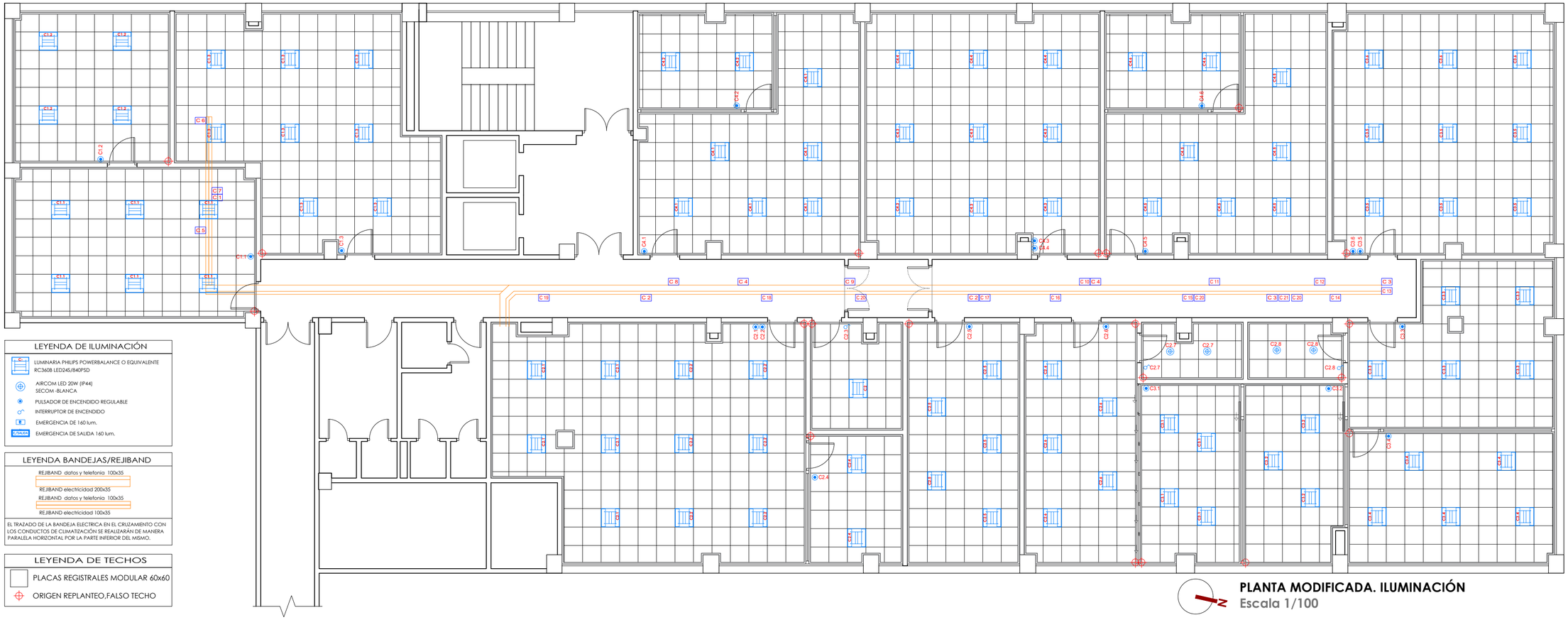

LEYENDA DE ILUMINACIÓN

- LUMINARIA PHILIPS POWERBALANCE O EQUIVALENTE RC360B LED24S/840PSD
- AIRCOM LED 20W (IP44) SECOM -BLANCA
- PULSADOR DE ENCENDIDO REGULABLE
- INTERRUPTOR DE ENCENDIDO
- EMERGENCIA DE 160 lum.
- SALIDA EMERGENCIA DE SALIDA 160 lum.

LEYENDA BANDEJAS/REJIBAND

- REJIBAND datos y telefonia 100x35
- REJIBAND electricidad 200x35
- REJIBAND datos y telefonia 100x35
- REJIBAND electricidad 100x35

EL TRAZADO DE LA BANDEJA ELECTRICA EN EL CRUZAMIENTO CON LOS CONDUCTOS DE CLIMATIZACIÓN SE REALIZARÁN DE MANERA PARALELA HORIZONTAL POR LA PARTE INFERIOR DEL MISMO.

LEYENDA DE TECHOS

- PLACAS REGISTRALES MODULAR 60x60
- ORIGEN REPLANTEO,FALSO TECHO

PLANTA MODIFICADA. ILUMINACIÓN
Escala 1/100

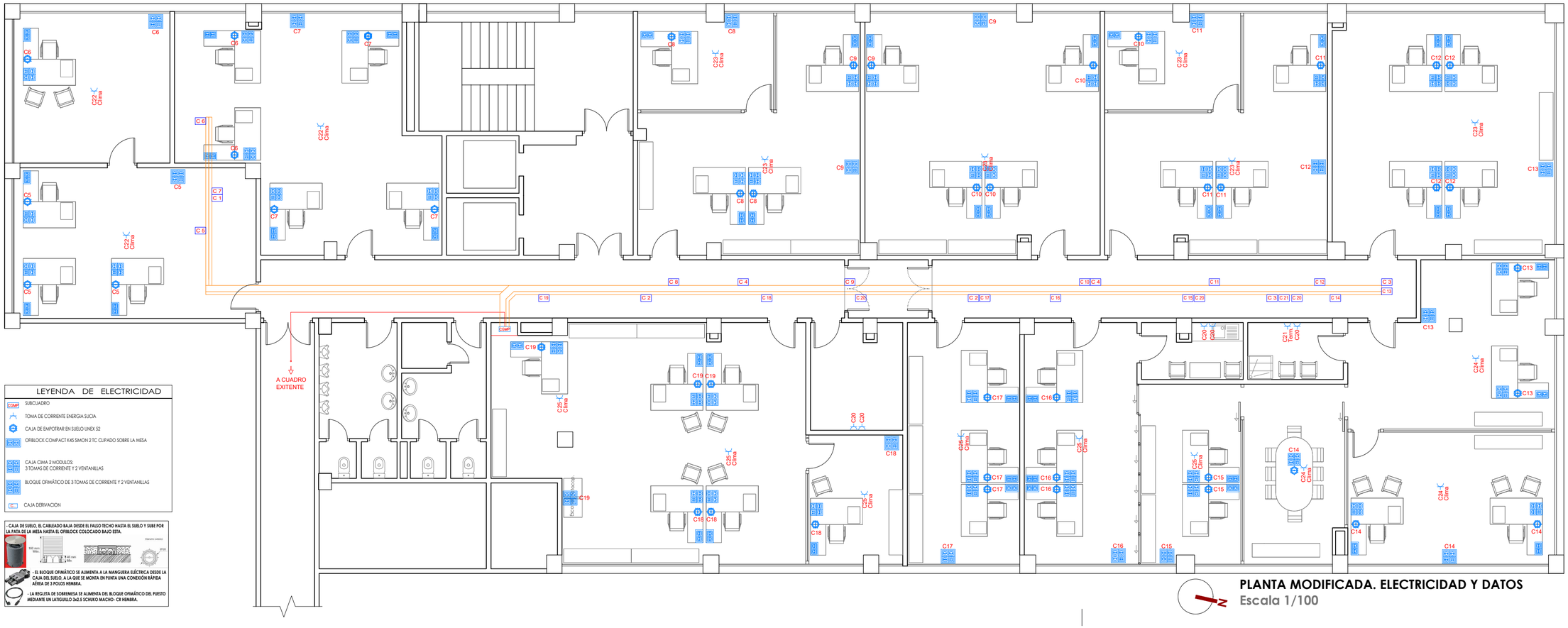

LEYENDA DE ELECTRICIDAD

- SUBCUADRO
- TOMA DE CORRIENTE ENERGIA SUCIA
- CAJA DE EMPOTRAR EN SUELO UNEX S2
- OFBLOCK COMPACT K45 SIMON 2 TC CLIPADO SOBRE LA MESA
- CAJA CIMA 2 MODULOS: 3 TOMAS DE CORRIENTE Y 2 VENTANILLAS
- BLOQUE OFIMÁTICO DE 3 TOMAS DE CORRIENTE Y 2 VENTANILLAS
- CAJA DERIVACION

- CAJA DE SUELO. EL CABLEADO BAJA DESDE EL FALSO TECHO HASTA EL SUELO Y SUBE POR LA PATA DE LA MESA HASTA EL OFBLOCK COLOCADO BAJO ESTA.

- EL BLOQUE OFIMÁTICO SE ALIMENTA A LA MANGUERA ELÉCTRICA DESDE LA CAJA DEL SUELO, A LA QUE SE MONTA EN PUNTA UNA CONEXIÓN RÁPIDA AÉREA DE 3 POLOS HEMBRA.
- LA REGLETA DE SOBREMESA SE ALIMENTA DEL BLOQUE OFIMÁTICO DEL PUESTO MEDIANTE UN LATIGUILLO 3x2.5 SCHUKO MACHO- C8 HEMBRA.

PLANTA MODIFICADA. ELECTRICIDAD Y DATOS
Escala 1/100

PLANO Nº
A01
E:1/100
02/05/2018

ANEXO INSTALACIONES DE PROYECTO BÁSICO Y DE EJECUCIÓN DE REFORMA DE OFICINAS
PROMOTOR: DELEGACIÓN TERRITORIAL DE MEDIO AMBIENTE Y ORDENACIÓN DEL TERRITORIO EN ALMERÍA
SITUACIÓN: C/ HERMANOS MACHADO, 4, 4ªPLANTA, ALMERÍA
PLANO: INSTALACIÓN DE ILUMINACIÓN E INSTALACIÓN DE ELECTRICIDAD Y DATOS

ARQUITECTOS: J2 DE SIMON Y CUERVA ARQUITECTOS SLP
ENILIA LÓPEZ ARAGÓN ingeniero técnico
JOSÉ ANTONIO CUERVA GALLARDO arquitecto
Fdo. JAVIER DE SIMON BAÑÓN arquitecto

JUNTA DE ANDALUCIA

COLEGIO OFICIAL DE ARQUITECTOS DE ALMERÍA
VISADO ESTATUTARIO.
0261 JOSE ANTONIO CUERVA GALLARDO
0319 JAVIER DE SIMON BAÑON

POTENCIAS
POTENCIA INSTALADA: 55,416 kW

LEYENDA

- TOMAS DE CORRIENTE
- RECEPTOR DE ALUMBRADO
- RECEPTOR GENERICO
- CONTACTOR N.C. NORMALMENTE CERRADO
- INTERRUPTOR MAGNETOTERMICO
- INTERRUPTOR DIFERENCIAL

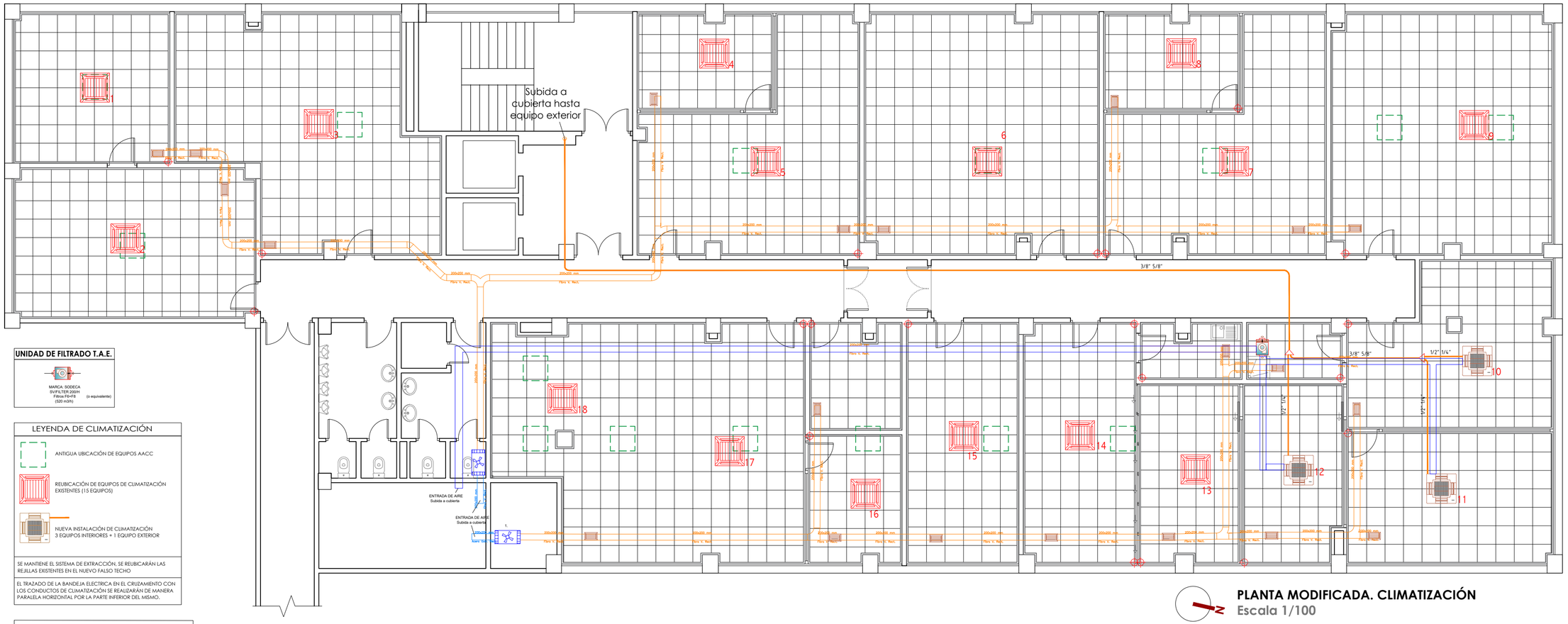

UNIDAD DE FILTRADO T.A.E.

MARCA: SODECA
SVFILTER 200H
Fitros F6+F8 (o equivalente)
(520 m3/h)

LEYENDA DE CLIMATIZACIÓN

- ANTIGUA UBICACIÓN DE EQUIPOS AACC
- REUBICACIÓN DE EQUIPOS DE CLIMATIZACIÓN EXISTENTES (15 EQUIPOS)
- NUEVA INSTALACIÓN DE CLIMATIZACIÓN 3 EQUIPOS INTERIORES + 1 EQUIPO EXTERIOR

SE MANTIENE EL SISTEMA DE EXTRACCIÓN. SE REUBICARÁN LAS REJILLAS EXISTENTES EN EL NUEVO FALSO TECHO

EL TRAZADO DE LA BANDEJA ELECTRICA EN EL CRUZAMIENTO CON LOS CONDUCTOS DE CLIMATIZACIÓN SE REALIZARÁN DE MANERA PARALELA HORIZONTAL POR LA PARTE INFERIOR DEL MISMO.

LEYENDA DE EXTRACCION

- CONDUCTO RECTANGULAR REALIZADOEN PANEL DE FIBRA DE VIDRIO
- 1- EXTRACTOR TD-1000/200 SILENT (S&P)
  2- EXTRACTOR TD-1300/250 SILENT (S&P)
- REJILLA DE LAMAS PARA EXTRACCION LACADA EN BLANCO (300x200mm)

EL CRUCE CON LOS CONDUCTOS DE CLIMATIZACIÓN SE REALIZARÁ DE FORMA QUE EL CONDUCTO DE CLIMATIZACIÓN SIGA UN TRAZADO RECTO, DEBIENDO CAMBIAR LA DIRECCIÓN DE TRAZADO LA BANDEJA ELECTRICA.

PLANTA MODIFICADA. CLIMATIZACIÓN
Escala 1/100

PLANO Nº **A02** E:1/100

02/05/2018

ANEXO INSTALACIONES DE PROYECTO BÁSICO Y DE EJECUCIÓN DE REFORMA DE OFICINAS
PROMOTOR: DELEGACIÓN TERRITORIAL DE MEDIO AMBIENTE Y ORDENACIÓN DEL TERRITORIO EN ALMERÍA
SITUACIÓN: C/ HERMANOS MACHADO, 4, 4ªPLANTA, ALMERÍA
PLANO: ESQUEMA UNIFILAR E INSTALACIÓN DE CLIMATIZACIÓN

ARQUITECTOS: J2 DE SIMON Y CUERVA ARQUITECTOS SLP
Fco. JAVIER DE SIMON BAÑÓN arquitecto
JOSÉ ANTONIO CUERVA GALLARDO arquitecto
EMILIA LÓPEZ ARAGÓN Ingeniero técnico
0295 - JOSÉ ANTONIO CUERVA GALLARDO
0319 - JAVIER DE SIMON BAÑÓN

Pág. 10 de 10 09/05/18 - Exp. 17-01645-BE (Ref. 18-0001172-002-04641)
COLEGIO OFICIAL DE ARQUITECTOS DE ALMERÍA
VISADO ESTATUTARIO.