JUNTA DE ANDALUCIA CONSEJERIA DE FOMENTO Y VIVIENDA	DIRECCIÓN GENERAL DE INFRAESTRUCTURAS. DELEGACIÓN T. DE CÁDIZ	Vº Bº: EL ING. JEFE DE SERVICIO D. ALBERTO BAS DUTOR	EL ING. AUTOR DEL PROYECTO D. ANTONIO MORA FERNÁNDEZ	CLAVE	ESCALA: 1/1000 FECHA: OCTUBRE 2017	TITULO: **ACTUACIÓN DE SEGURIDAD VIAL EN LA A-2078** **P.K. 0+000 AL 6+400 Y P.K. 7+400 AL 10+700 Y** **MEJORA DE LA INTERSECCIÓN CON LA A-491**	DESIGNACION: PLANTA GENERAL **TRONCO A-2078** ACTUACION SV EN LA A-2078	PLANO Nº 5.1 HOJA 1 DE 27

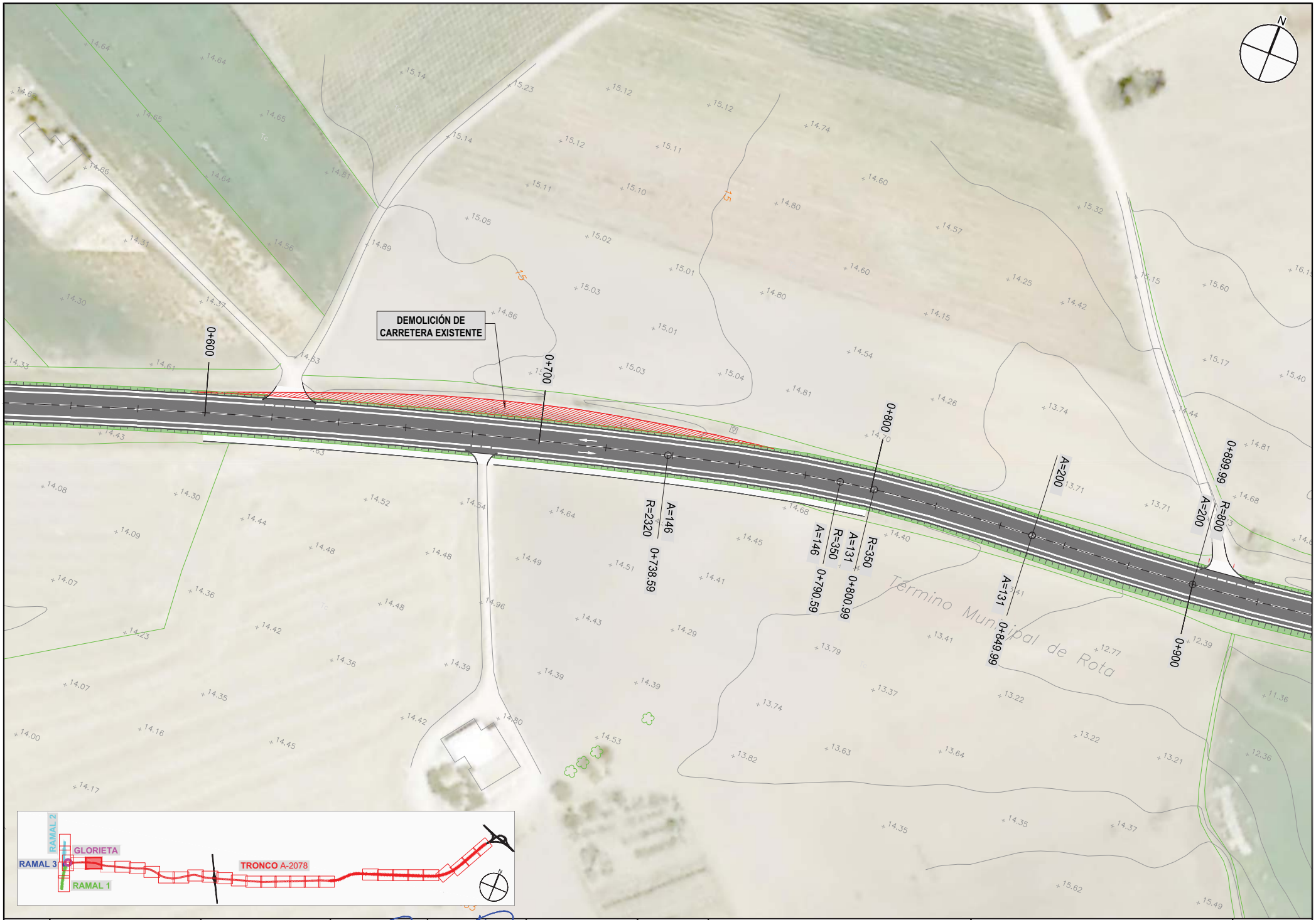

JUNTA DE ANDALUCIA CONSEJERIA DE FOMENTO Y VIVIENDA	DIRECCIÓN GENERAL DE INFRAESTRUCTURAS. DELEGACIÓN T. DE CÁDIZ	Vº Bº: EL ING. JEFE DE SERVICIO D. ALBERTO BAS DUTOR	EL ING. AUTOR DEL PROYECTO D. ANTONIO MORA FERNÁNDEZ	CLAVE	ESCALA: 1/1000 FECHA: OCTUBRE 2017	TITULO: **ACTUACIÓN DE SEGURIDAD VIAL EN LA A-2078** **P.K. 0+000 AL 6+400 Y P.K. 7+400 AL 10+700 Y** **MEJORA DE LA INTERSECCIÓN CON LA A-491**	DESIGNACION: PLANTA GENERAL **TRONCO A-2078** ACTUACION SV EN LA A-2078

PLANO Nº 5.1

HOJA 2 DE 27

JUNTA DE ANDALUCIA CONSEJERIA DE FOMENTO Y VIVIENDA	DIRECCIÓN GENERAL DE INFRAESTRUCTURAS. DELEGACIÓN T. DE CÁDIZ	Vº Bº: EL ING. JEFE DE SERVICIO D. ALBERTO BAS DUTOR	EL ING. AUTOR DEL PROYECTO D. ANTONIO MORA FERNÁNDEZ	CLAVE	ESCALA: 1/1000 FECHA: OCTUBRE 2017	TITULO: **ACTUACIÓN DE SEGURIDAD VIAL EN LA A-2078** **P.K. 0+000 AL 6+400 Y P.K. 7+400 AL 10+700 Y** **MEJORA DE LA INTERSECCIÓN CON LA A-491**	DESIGNACION: PLANTA GENERAL **TRONCO A-2078** (DEL P.K. 0+700 AL P.K. 1+067) ACTUACION SV EN LA A-2078	PLANO Nº 5.1 HOJA 3 DE 27

JUNTA DE ANDALUCIA CONSEJERIA DE FOMENTO Y VIVIENDA	DIRECCIÓN GENERAL DE INFRAESTRUCTURAS. DELEGACIÓN T. DE CÁDIZ	Vº Bº: EL ING. JEFE DE SERVICIO D. ALBERTO BAS DUTOR	EL ING. AUTOR DEL PROYECTO D. ANTONIO MORA FERNÁNDEZ	CLAVE	ESCALA: 1/1000 FECHA: OCTUBRE 2017	TITULO: **ACTUACIÓN DE SEGURIDAD VIAL EN LA A-2078 P.K. 0+000 AL 6+400 Y P.K. 7+400 AL 10+700 Y MEJORA DE LA INTERSECCIÓN CON LA A-491**	DESIGNACION: PLANTA GENERAL **TRONCO A-2078** (P.K. 1+650 AL P.K. 2+851) ACTUACION SV EN LA A-2078	PLANO Nº 5.1 HOJA 4 DE 27

JUNTA DE ANDALUCIA CONSEJERIA DE FOMENTO Y VIVIENDA	DIRECCIÓN GENERAL DE INFRAESTRUCTURAS. DELEGACIÓN T. DE CÁDIZ	Vº Bº: EL ING. JEFE DE SERVICIO D. ALBERTO BAS DUTOR	EL ING. AUTOR DEL PROYECTO D. ANTONIO MORA FERNÁNDEZ	CLAVE	ESCALA: 1/1000 FECHA: OCTUBRE 2017	TITULO: **ACTUACIÓN DE SEGURIDAD VIAL EN LA A-2078** **P.K. 0+000 AL 6+400 Y P.K. 7+400 AL 10+700 Y** **MEJORA DE LA INTERSECCIÓN CON LA A-491**	DESIGNACION: PLANTA GENERAL **TRONCO A-2078** (P.K. 1+650 AL P.K. 2+851) ACTUACION SV EN LA A-2078	PLANO Nº 5.1 HOJA 5 DE 27

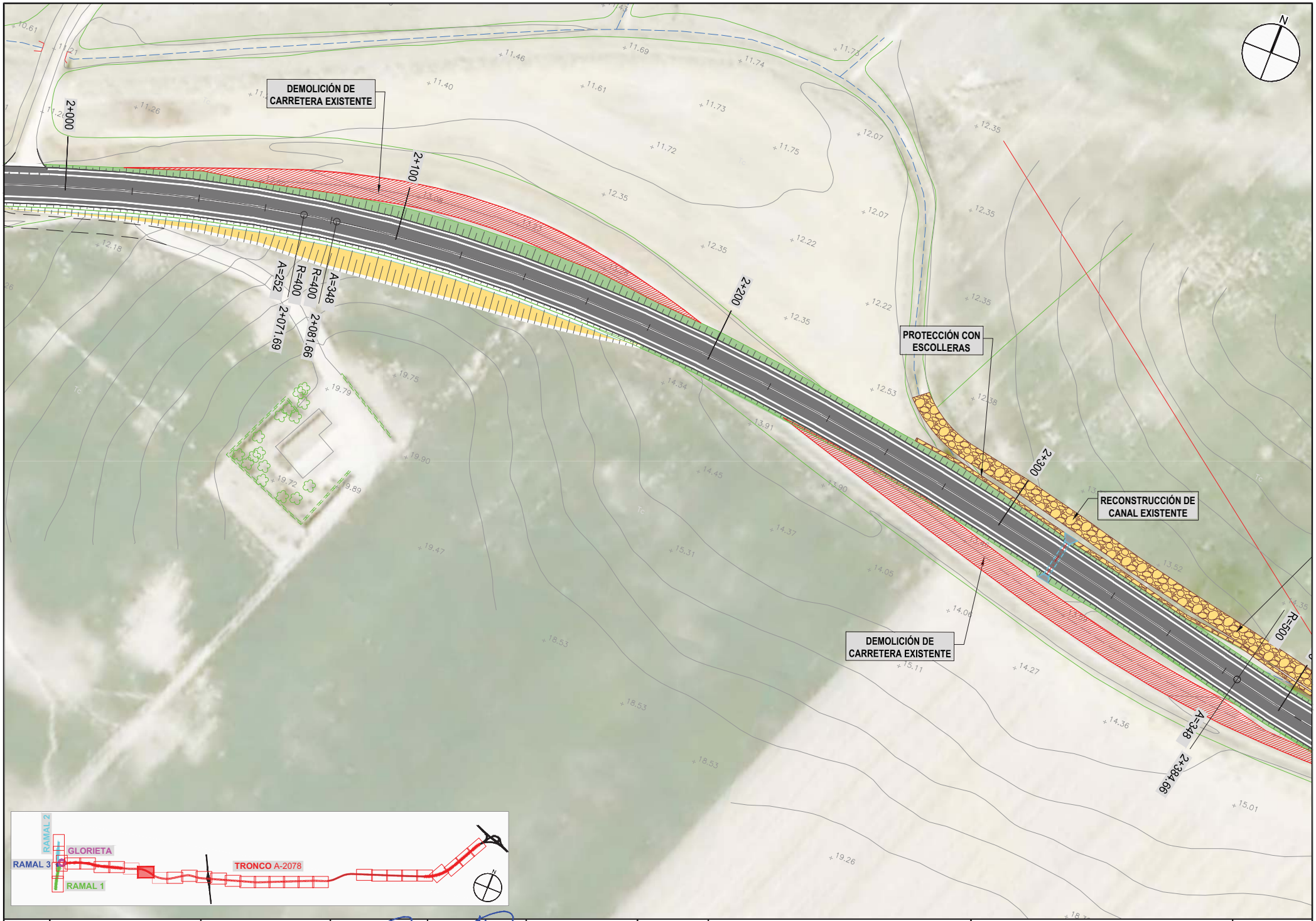

JUNTA DE ANDALUCIA CONSEJERIA DE FOMENTO Y VIVIENDA	DIRECCIÓN GENERAL DE INFRAESTRUCTURAS. DELEGACIÓN T. DE CÁDIZ	Vº Bº: EL ING. JEFE DE SERVICIO D. ALBERTO BAS DUTOR	EL ING. AUTOR DEL PROYECTO D. ANTONIO MORA FERNÁNDEZ	CLAVE	ESCALA: 1/1000 FECHA: OCTUBRE 2017	TITULO: **ACTUACIÓN DE SEGURIDAD VIAL EN LA A-2078** **P.K. 0+000 AL 6+400 Y P.K. 7+400 AL 10+700 Y** **MEJORA DE LA INTERSECCIÓN CON LA A-491**	DESIGNACION: PLANTA GENERAL **TRONCO A-2078** (P.K. 1+650 AL P.K. 2+851) ACTUACION SV EN LA A-2078	PLANO Nº 5 HOJA 6 DE 27

RECONSTRUCCIÓN DE CANAL EXISTENTE

PROTECCIÓN CON ESCOLLERAS

R=500

2+400

2+499.08

R=500

A=374

2+500

2+600

2+638.81

A=374

R=1000

2+682.28

R=1000

A=195

2+700

2+720.31

A=195

R=500

P.K. 102

Los Abades

GLORIETA

RAMAL 1

RAMAL 2

RAMAL 3

TRONCO A-2078

JUNTA DE ANDALUCIA CONSEJERIA DE FOMENTO Y VIVIENDA	DIRECCIÓN GENERAL DE INFRAESTRUCTURAS. DELEGACIÓN T. DE CÁDIZ	Vº Bº: EL ING. JEFE DE SERVICIO D. ALBERTO BAS DUTOR	EL ING. AUTOR DEL PROYECTO D. ANTONIO MORA FERNÁNDEZ	CLAVE	ESCALA: 1/1000 FECHA: OCTUBRE 2017	TITULO: **ACTUACIÓN DE SEGURIDAD VIAL EN LA A-2078** **P.K. 0+000 AL 6+400 Y P.K. 7+400 AL 10+700 Y** **MEJORA DE LA INTERSECCIÓN CON LA A-491**	DESIGNACION: PLANTA GENERAL **TRONCO A-2078** (P.K. 1+650 AL P.K. 2+851) ACTUACION SV EN LA A-2078	PLANO Nº 5.1 HOJA 7 DE 27

JUNTA DE ANDALUCIA CONSEJERIA DE FOMENTO Y VIVIENDA	DIRECCIÓN GENERAL DE INFRAESTRUCTURAS. DELEGACIÓN T. DE CÁDIZ	Vº Bº: EL ING. JEFE DE SERVICIO D. ALBERTO BAS DUTOR	EL ING. AUTOR DEL PROYECTO D. ANTONIO MORA FERNÁNDEZ	CLAVE	ESCALA: 1/1000 FECHA: OCTUBRE 2017	TITULO: **ACTUACIÓN DE SEGURIDAD VIAL EN LA A-2078** **P.K. 0+000 AL 6+400 Y P.K. 7+400 AL 10+700 Y** **MEJORA DE LA INTERSECCIÓN CON LA A-491**	DESIGNACION: PLANTA GENERAL **TRONCO A-2078** ACTUACION SV EN LA A-2078	PLANO Nº 5.1 HOJA 8 DE 27

JUNTA DE ANDALUCIA CONSEJERIA DE FOMENTO Y VIVIENDA	DIRECCIÓN GENERAL DE INFRAESTRUCTURAS. DELEGACIÓN T. DE CÁDIZ	Vº Bº: EL ING. JEFE DE SERVICIO D. ALBERTO BAS DUTOR	EL ING. AUTOR DEL PROYECTO D. ANTONIO MORA FERNÁNDEZ	CLAVE	ESCALA: 1/1000 FECHA: OCTUBRE 2017	TITULO: **ACTUACIÓN DE SEGURIDAD VIAL EN LA A-2078 P.K. 0+000 AL 6+400 Y P.K. 7+400 AL 10+700 Y MEJORA DE LA INTERSECCIÓN CON LA A-491**	DESIGNACION: PLANTA GENERAL **TRONCO A-2078** (P.K. 3+441 AL P.K. 3+617) ACTUACION SV EN LA A-2078	PLANO Nº 5.1 HOJA 9 DE 27

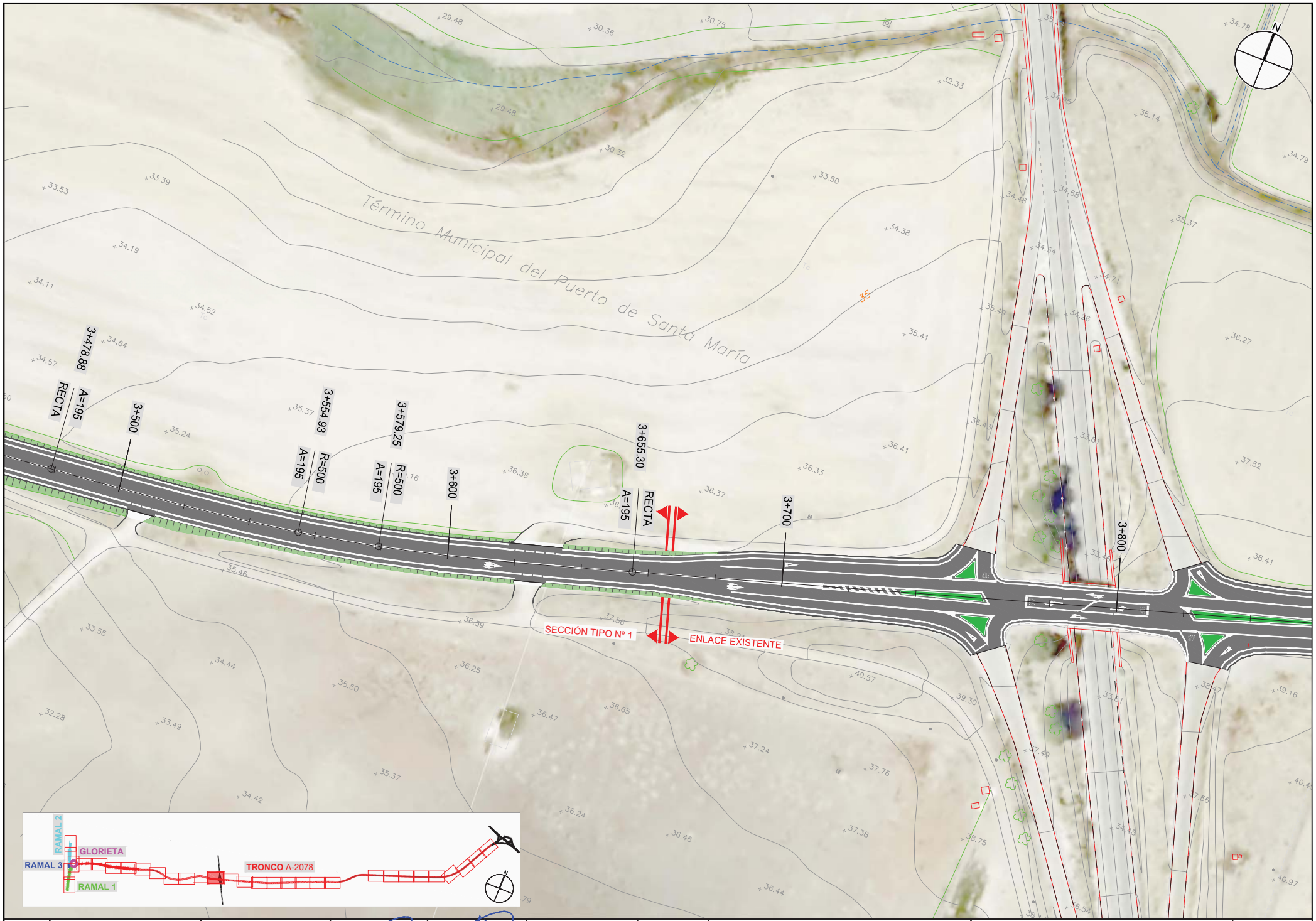

JUNTA DE ANDALUCIA CONSEJERIA DE FOMENTO Y VIVIENDA	DIRECCIÓN GENERAL DE INFRAESTRUCTURAS. DELEGACIÓN T. DE CÁDIZ	Vº Bº: EL ING. JEFE DE SERVICIO D. ALBERTO BAS DUTOR	EL ING. AUTOR DEL PROYECTO D. ANTONIO MORA FERNÁNDEZ	CLAVE	ESCALA: 1/1000 FECHA: OCTUBRE 2017	TITULO: **ACTUACIÓN DE SEGURIDAD VIAL EN LA A-2078** **P.K. 0+000 AL 6+400 Y P.K. 7+400 AL 10+700 Y** **MEJORA DE LA INTERSECCIÓN CON LA A-491**	DESIGNACION: PLANTA GENERAL **TRONCO A-2078** ACTUACION SV EN LA A-2078	PLANO Nº 5.1 HOJA 10 DE 27

JUNTA DE ANDALUCIA CONSEJERIA DE FOMENTO Y VIVIENDA	DIRECCIÓN GENERAL DE INFRAESTRUCTURAS. DELEGACIÓN T. DE CÁDIZ	Vº Bº: EL ING. JEFE DE SERVICIO D. ALBERTO BAS DUTOR	EL ING. AUTOR DEL PROYECTO D. ANTONIO MORA FERNÁNDEZ	CLAVE	ESCALA: 1/1000 FECHA: OCTUBRE 2017	TITULO: **ACTUACIÓN DE SEGURIDAD VIAL EN LA A-2078** **P.K. 0+000 AL 6+400 Y P.K. 7+400 AL 10+700 Y** **MEJORA DE LA INTERSECCIÓN CON LA A-491**	DESIGNACION: PLANTA GENERAL **TRONCO A-2078** ACTUACION SV EN LA A-2078	PLANO Nº 5.1 HOJA 11 DE 27

JUNTA DE ANDALUCIA CONSEJERIA DE FOMENTO Y VIVIENDA	DIRECCIÓN GENERAL DE INFRAESTRUCTURAS. DELEGACIÓN T. DE CÁDIZ	Vº Bº: EL ING. JEFE DE SERVICIO D. ALBERTO BAS DUTOR	EL ING. AUTOR DEL PROYECTO D. ANTONIO MORA FERNÁNDEZ	CLAVE	ESCALA: 1/1000 FECHA: OCTUBRE 2017	TITULO: **ACTUACIÓN DE SEGURIDAD VIAL EN LA A-2078** **P.K. 0+000 AL 6+400 Y P.K. 7+400 AL 10+700 Y** **MEJORA DE LA INTERSECCIÓN CON LA A-491**	DESIGNACION: PLANTA GENERAL **TRONCO A-2078** ACTUACION SV EN LA A-2078	PLANO Nº 5.1 HOJA 12 DE 27

JUNTA DE ANDALUCIA CONSEJERIA DE FOMENTO Y VIVIENDA	DIRECCIÓN GENERAL DE INFRAESTRUCTURAS. DELEGACIÓN T. DE CÁDIZ	Vº Bº: EL ING. JEFE DE SERVICIO D. ALBERTO BAS DUTOR	EL ING. AUTOR DEL PROYECTO D. ANTONIO MORA FERNÁNDEZ	CLAVE	ESCALA: 1/1000 FECHA: OCTUBRE 2017	TITULO: **ACTUACIÓN DE SEGURIDAD VIAL EN LA A-2078** **P.K. 0+000 AL 6+400 Y P.K. 7+400 AL 10+700 Y** **MEJORA DE LA INTERSECCIÓN CON LA A-491**	DESIGNACION: PLANTA GENERAL **TRONCO A-2078** ACTUACION SV EN LA A-2078	PLANO Nº 5.1 HOJA 13 DE 27

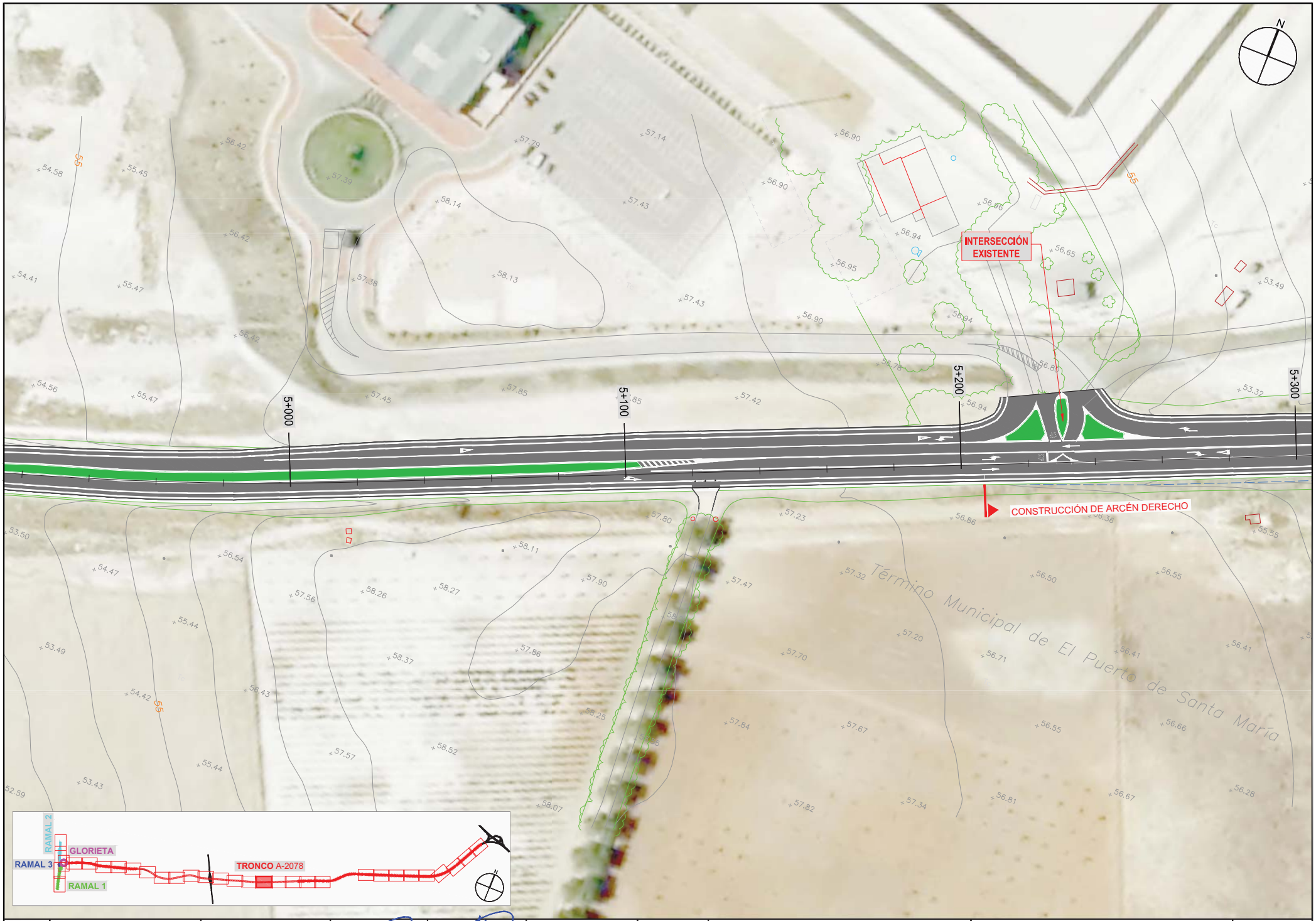

JUNTA DE ANDALUCIA CONSEJERIA DE FOMENTO Y VIVIENDA	DIRECCIÓN GENERAL DE INFRAESTRUCTURAS. DELEGACIÓN T. DE CÁDIZ	Vº Bº: EL ING. JEFE DE SERVICIO D. ALBERTO BAS DUTOR	EL ING. AUTOR DEL PROYECTO D. ANTONIO MORA FERNÁNDEZ	CLAVE	ESCALA: 1/1000 FECHA: OCTUBRE 2017	TITULO: **ACTUACIÓN DE SEGURIDAD VIAL EN LA A-2078** **P.K. 0+000 AL 6+400 Y P.K. 7+400 AL 10+700 Y** **MEJORA DE LA INTERSECCIÓN CON LA A-491**	DESIGNACION: PLANTA GENERAL **TRONCO A-2078** ACTUACION SV EN LA A-2078	PLANO Nº 5.1 HOJA 14 DE 27

JUNTA DE ANDALUCIA CONSEJERIA DE FOMENTO Y VIVIENDA	DIRECCIÓN GENERAL DE INFRAESTRUCTURAS. DELEGACIÓN T. DE CÁDIZ	Vº Bº: EL ING. JEFE DE SERVICIO D. ALBERTO BAS DUTOR	EL ING. AUTOR DEL PROYECTO D. ANTONIO MORA FERNÁNDEZ	CLAVE	ESCALA: 1/1000 FECHA: OCTUBRE 2017	TITULO: **ACTUACIÓN DE SEGURIDAD VIAL EN LA A-2078** **P.K. 0+000 AL 6+400 Y P.K. 7+400 AL 10+700 Y** **MEJORA DE LA INTERSECCIÓN CON LA A-491**	DESIGNACION: PLANTA GENERAL **TRONCO A-2078** ACTUACION SV EN LA A-2078	PLANO Nº 5.1 HOJA 15 DE 27

JUNTA DE ANDALUCIA CONSEJERIA DE FOMENTO Y VIVIENDA	DIRECCIÓN GENERAL DE INFRAESTRUCTURAS. DELEGACIÓN T. DE CÁDIZ	Vº Bº: EL ING. JEFE DE SERVICIO D. ALBERTO BAS DUTOR	EL ING. AUTOR DEL PROYECTO D. ANTONIO MORA FERNÁNDEZ	CLAVE	ESCALA: 1/1000 FECHA: OCTUBRE 2017	TITULO: **ACTUACIÓN DE SEGURIDAD VIAL EN LA A-2078 P.K. 0+000 AL 6+400 Y P.K. 7+400 AL 10+700 Y MEJORA DE LA INTERSECCIÓN CON LA A-491**	DESIGNACION: PLANTA GENERAL **TRONCO A-2078** ACTUACION SV EN LA A-2078	PLANO Nº 5.1 HOJA 16 DE 27

JUNTA DE ANDALUCIA CONSEJERIA DE FOMENTO Y VIVIENDA	DIRECCIÓN GENERAL DE INFRAESTRUCTURAS. DELEGACIÓN T. DE CÁDIZ	Vº Bº: EL ING. JEFE DE SERVICIO D. ALBERTO BAS DUTOR	EL ING. AUTOR DEL PROYECTO D. ANTONIO MORA FERNÁNDEZ	CLAVE	ESCALA: 1/1000 FECHA: OCTUBRE 2017	TITULO: **ACTUACIÓN DE SEGURIDAD VIAL EN LA A-2078** **P.K. 0+000 AL 6+400 Y P.K. 7+400 AL 10+700 Y** **MEJORA DE LA INTERSECCIÓN CON LA A-491**	DESIGNACION: PLANTA GENERAL **TRONCO A-2078** ACTUACION SV EN LA A-2078	PLANO Nº 5.1 HOJA 17 DE 27

JUNTA DE ANDALUCIA CONSEJERIA DE FOMENTO Y VIVIENDA	DIRECCIÓN GENERAL DE INFRAESTRUCTURAS. DELEGACIÓN T. DE CÁDIZ	Vº Bº: EL ING. JEFE DE SERVICIO D. ALBERTO BAS DUTOR	EL ING. AUTOR DEL PROYECTO D. ANTONIO MORA FERNÁNDEZ	CLAVE	ESCALA: 1/1000 FECHA: OCTUBRE 2017	TITULO: **ACTUACIÓN DE SEGURIDAD VIAL EN LA A-2078** **P.K. 0+000 AL 6+400 Y P.K. 7+400 AL 10+700 Y** **MEJORA DE LA INTERSECCIÓN CON LA A-491**	DESIGNACION: PLANTA GENERAL **TRONCO A-2078** ACTUACION SV EN LA A-2078	PLANO Nº 5 HOJA 18 DE 27

JUNTA DE ANDALUCIA CONSEJERIA DE FOMENTO Y VIVIENDA	DIRECCIÓN GENERAL DE INFRAESTRUCTURAS. DELEGACIÓN T. DE CÁDIZ	Vº Bº: EL ING. JEFE DE SERVICIO D. ALBERTO BAS DUTOR	EL ING. AUTOR DEL PROYECTO D. ANTONIO MORA FERNÁNDEZ	CLAVE	ESCALA: 1/1000 FECHA: OCTUBRE 2017	TITULO: **ACTUACIÓN DE SEGURIDAD VIAL EN LA A-2078** **P.K. 0+000 AL 6+400 Y P.K. 7+400 AL 10+700 Y** **MEJORA DE LA INTERSECCIÓN CON LA A-491**	DESIGNACION: PLANTA GENERAL **TRONCO A-2078** ACTUACION SV EN LA A-2078	PLANO Nº 5.1 HOJA 19 DE 27

JUNTA DE ANDALUCIA CONSEJERIA DE FOMENTO Y VIVIENDA	DIRECCIÓN GENERAL DE INFRAESTRUCTURAS. DELEGACIÓN T. DE CÁDIZ	Vº Bº: EL ING. JEFE DE SERVICIO D. ALBERTO BAS DUTOR	EL ING. AUTOR DEL PROYECTO D. ANTONIO MORA FERNÁNDEZ	CLAVE	ESCALA: 1/1000 FECHA: OCTUBRE 2017	TITULO: **ACTUACIÓN DE SEGURIDAD VIAL EN LA A-2078 P.K. 0+000 AL 6+400 Y P.K. 7+400 AL 10+700 Y MEJORA DE LA INTERSECCIÓN CON LA A-491**	DESIGNACION: PLANTA GENERAL **TRONCO A-2078** ACTUACION SV EN LA A-2078	PLANO Nº 5.1 HOJA 20 DE 27

JUNTA DE ANDALUCIA CONSEJERIA DE FOMENTO Y VIVIENDA	DIRECCIÓN GENERAL DE INFRAESTRUCTURAS. DELEGACIÓN T. DE CÁDIZ	V° B°: EL ING. JEFE DE SERVICIO D. ALBERTO BAS DUTOR	EL ING. AUTOR DEL PROYECTO D. ANTONIO MORA FERNÁNDEZ	CLAVE	ESCALA: 1/1000 FECHA: OCTUBRE 2017	TITULO: **ACTUACIÓN DE SEGURIDAD VIAL EN LA A-2078 P.K. 0+000 AL 6+400 Y P.K. 7+400 AL 10+700 Y MEJORA DE LA INTERSECCIÓN CON LA A-491**	DESIGNACION: PLANTA GENERAL **TRONCO A-2078** ACTUACION SV EN LA A-2078	PLANO N° 5.1 HOJA 21 DE 27

JUNTA DE ANDALUCIA CONSEJERIA DE FOMENTO Y VIVIENDA	DIRECCIÓN GENERAL DE INFRAESTRUCTURAS. DELEGACIÓN T. DE CÁDIZ	V° B°: EL ING. JEFE DE SERVICIO D. ALBERTO BAS DUTOR	EL ING. AUTOR DEL PROYECTO D. ANTONIO MORA FERNÁNDEZ	CLAVE	ESCALA: 1/1000 FECHA: OCTUBRE 2017	TITULO: **ACTUACIÓN DE SEGURIDAD VIAL EN LA A-2078** **P.K. 0+000 AL 6+400 Y P.K. 7+400 AL 10+700 Y** **MEJORA DE LA INTERSECCIÓN CON LA A-491**	DESIGNACION: PLANTA GENERAL **TRONCO A-2078** ACTUACION SV EN LA A-2078	PLANO N° 5.1 HOJA 22 DE 27

JUNTA DE ANDALUCIA CONSEJERIA DE FOMENTO Y VIVIENDA	DIRECCIÓN GENERAL DE INFRAESTRUCTURAS. DELEGACIÓN T. DE CÁDIZ	Vº Bº: EL ING. JEFE DE SERVICIO D. ALBERTO BAS DUTOR	EL ING. AUTOR DEL PROYECTO D. ANTONIO MORA FERNÁNDEZ	CLAVE	ESCALA: 1/1000 FECHA: OCTUBRE 2017	TITULO: **ACTUACIÓN DE SEGURIDAD VIAL EN LA A-2078** **P.K. 0+000 AL 6+400 Y P.K. 7+400 AL 10+700 Y** **MEJORA DE LA INTERSECCIÓN CON LA A-491**	DESIGNACION: PLANTA GENERAL **TRONCO A-2078** ACTUACION SV EN LA A-2078	PLANO Nº 5.1 HOJA 23 DE 27

JUNTA DE ANDALUCIA CONSEJERIA DE FOMENTO Y VIVIENDA	DIRECCIÓN GENERAL DE INFRAESTRUCTURAS. DELEGACIÓN T. DE CÁDIZ	V° B°: EL ING. JEFE DE SERVICIO D. ALBERTO BAS DUTOR	EL ING. AUTOR DEL PROYECTO D. ANTONIO MORA FERNÁNDEZ	CLAVE	ESCALA: 1/1000 FECHA: OCTUBRE 2017	TITULO: **ACTUACIÓN DE SEGURIDAD VIAL EN LA A-2078 P.K. 0+000 AL 6+400 Y P.K. 7+400 AL 10+700 Y MEJORA DE LA INTERSECCIÓN CON LA A-491**	DESIGNACION: PLANTA GENERAL **TRONCO A-2078** ACTUACION SV EN LA A-2078	PLANO N° 5.1 HOJA 24 DE 27

JUNTA DE ANDALUCIA CONSEJERIA DE FOMENTO Y VIVIENDA	DIRECCIÓN GENERAL DE INFRAESTRUCTURAS. DELEGACIÓN T. DE CÁDIZ	Vº Bº: EL ING. JEFE DE SERVICIO D. ALBERTO BAS DUTOR	EL ING. AUTOR DEL PROYECTO D. ANTONIO MORA FERNÁNDEZ	CLAVE	ESCALA: 1/1000 FECHA: OCTUBRE 2017	TITULO: **ACTUACIÓN DE SEGURIDAD VIAL EN LA A-2078** **P.K. 0+000 AL 6+400 Y P.K. 7+400 AL 10+700 Y** **MEJORA DE LA INTERSECCIÓN CON LA A-491**	DESIGNACION: PLANTA GENERAL **TRONCO A-2078** ACTUACION SV EN LA A-2078	PLANO Nº 5.1 HOJA 25 DE 27

JUNTA DE ANDALUCIA CONSEJERIA DE FOMENTO Y VIVIENDA	DIRECCIÓN GENERAL DE INFRAESTRUCTURAS. DELEGACIÓN T. DE CÁDIZ	Vº Bº: EL ING. JEFE DE SERVICIO D. ALBERTO BAS DUTOR	EL ING. AUTOR DEL PROYECTO D. ANTONIO MORA FERNÁNDEZ	CLAVE	ESCALA: 1/1000 FECHA: OCTUBRE 2017	TITULO: **ACTUACIÓN DE SEGURIDAD VIAL EN LA A-2078 P.K. 0+000 AL 6+400 Y P.K. 7+400 AL 10+700 Y MEJORA DE LA INTERSECCIÓN CON LA A-491**	DESIGNACION: PLANTA GENERAL ACTUACION SV EN LA A-2078	PLANO Nº 5.1 HOJA 26 DE 27

JUNTA DE ANDALUCIA CONSEJERIA DE FOMENTO Y VIVIENDA	DIRECCIÓN GENERAL DE INFRAESTRUCTURAS. DELEGACIÓN T. DE CÁDIZ	Vº Bº: EL ING. JEFE DE SERVICIO D. ALBERTO BAS DUTOR	EL ING. AUTOR DEL PROYECTO D. ANTONIO MORA FERNÁNDEZ	CLAVE	ESCALA: 1/1000 FECHA: OCTUBRE 2017	TITULO: **ACTUACIÓN DE SEGURIDAD VIAL EN LA A-2078 P.K. 0+000 AL 6+400 Y P.K. 7+400 AL 10+700 Y MEJORA DE LA INTERSECCIÓN CON LA A-491**	DESIGNACION: PLANTA GENERAL ACTUACION SV EN LA A-2078	PLANO Nº 5.1 HOJA 27 DE 27

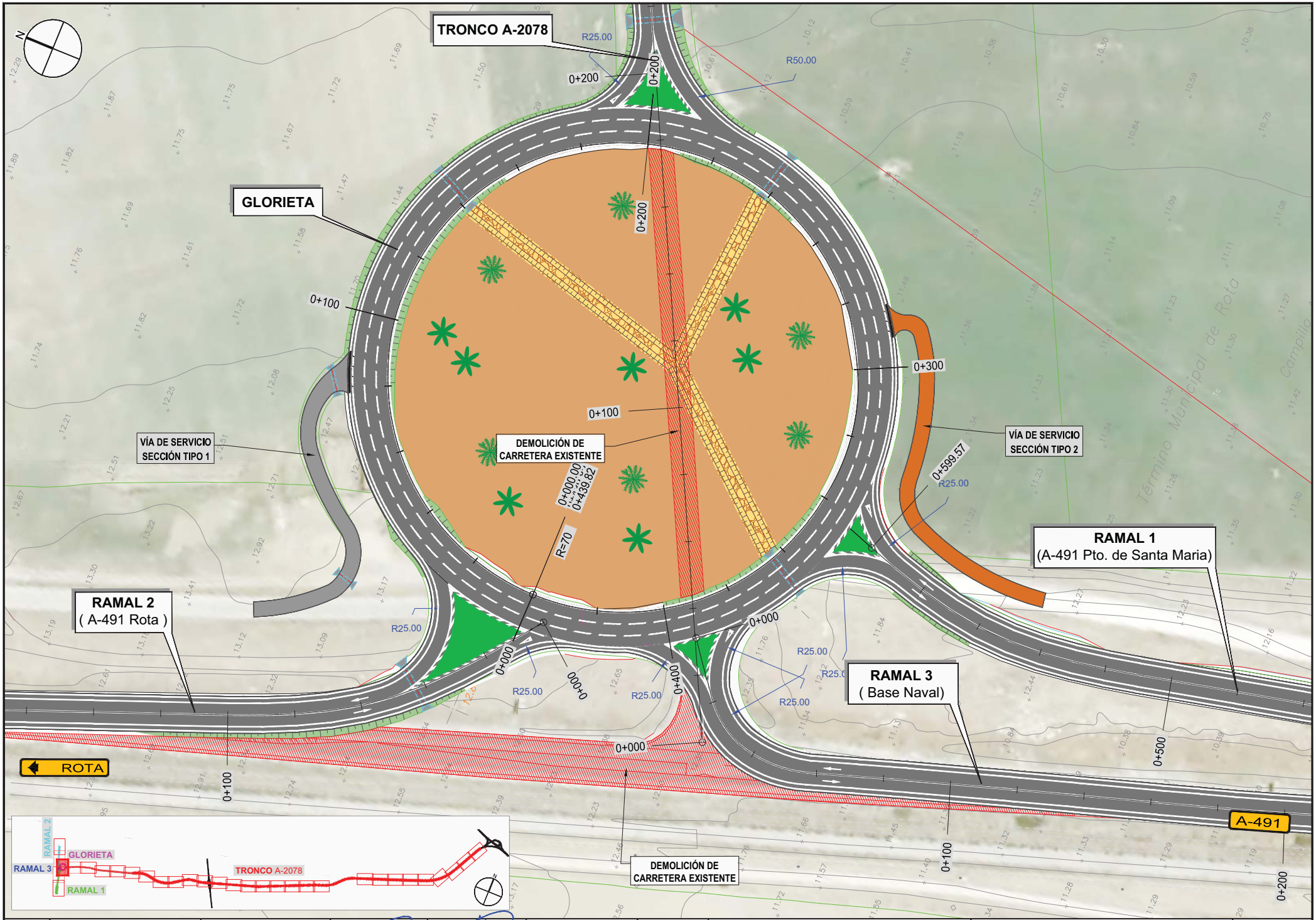

JUNTA DE ANDALUCIA CONSEJERIA DE FOMENTO Y VIVIENDA	DIRECCIÓN GENERAL DE INFRAESTRUCTURAS. DELEGACIÓN T. DE CÁDIZ	Vº Bº: EL ING. JEFE DE SERVICIO D. ALBERTO BAS DUTOR	EL ING. AUTOR DEL PROYECTO D. ANTONIO MORA FERNÁNDEZ	CLAVE	ESCALA: 1/1000 FECHA: OCTUBRE 2017	TITULO: ACTUACIÓN DE SEGURIDAD VIAL EN LA A-2078 P.K. 0+000 AL 6+400 Y P.K. 7+400 AL 10+700 Y MEJORA DE LA INTERSECCIÓN CON LA A-491	DESIGNACION: PLANTA GENERAL GLORIETA ACTUACION SV EN LA A-2078	PLANO Nº 5.2 HOJA 1 DE 1

JUNTA DE ANDALUCIA CONSEJERIA DE FOMENTO Y VIVIENDA	DIRECCIÓN GENERAL DE INFRAESTRUCTURAS. DELEGACIÓN T. DE CÁDIZ	Vº Bº: EL ING. JEFE DE SERVICIO D. ALBERTO BAS DUTOR	EL ING. AUTOR DEL PROYECTO D. ANTONIO MORA FERNÁNDEZ	CLAVE	ESCALA: 1/1000 FECHA: OCTUBRE 2017	TITULO: **ACTUACIÓN DE SEGURIDAD VIAL EN LA A-2078** **P.K. 0+000 AL 6+400 Y P.K. 7+400 AL 10+700 Y** **MEJORA DE LA INTERSECCIÓN CON LA A-491**	DESIGNACION: PLANTA GENERAL **RAMAL 1** (A-491 Pto. de Stª María) ACTUACION SV EN LA A-2078	PLANO Nº 5.3 HOJA 1 DE 3

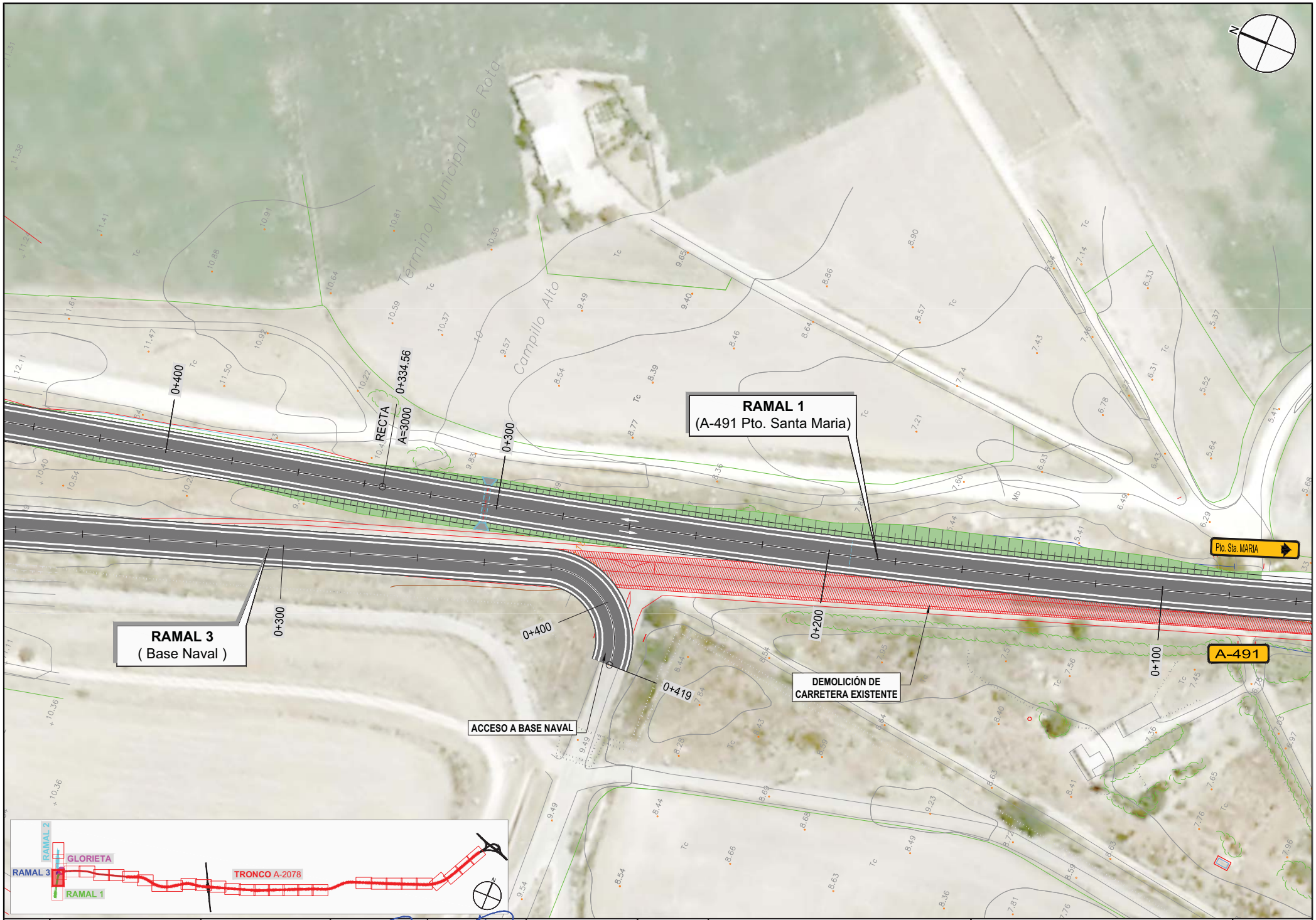

JUNTA DE ANDALUCIA CONSEJERIA DE FOMENTO Y VIVIENDA	DIRECCIÓN GENERAL DE INFRAESTRUCTURAS. DELEGACIÓN T. DE CÁDIZ	Vº Bº: EL ING. JEFE DE SERVICIO D. ALBERTO BAS DUTOR	EL ING. AUTOR DEL PROYECTO D. ANTONIO MORA FERNÁNDEZ	CLAVE	ESCALA: 1/1000 FECHA: OCTUBRE 2017	TITULO: **ACTUACIÓN DE SEGURIDAD VIAL EN LA A-2078** **P.K. 0+000 AL 6+400 Y P.K. 7+400 AL 10+700 Y** **MEJORA DE LA INTERSECCIÓN CON LA A-491**	DESIGNACION: PLANTA GENERAL **RAMAL 1** (A-491 Pto. de Stª María) ACTUACION SV EN LA A-2078	PLANO Nº 5.3 HOJA 2 DE 3

GLORIETA

0+300

VÍA DE SERVICIO
SECCIÓN TIPO 2

0+599.57

RECTA

0+559.17

0+552.21

A=70
R=100

A=70
R=100

0+503.21

A=70

RECTA

0+000

RAMAL 1
(A-491 Pto. Santa Maria)

0+400

0+334.56

RECTA

A=3000

0+300

Pto. Sta. MARIA

0+500

0+100

0+200

RAMAL 3
(Base Naval)

0+300

A-491

0+400

0+419

DEMOLICIÓN DE
CARRETERA EXISTENTE

ACCESO A BASE NAVAL

DEMOLICIÓN DE
CARRETERA EXISTENTE

Término Municipal de Rota

Campillo Alto

RAMAL 2

GLORIETA

RAMAL 3

TRONCO A-2078

RAMAL 1

JUNTA DE ANDALUCIA CONSEJERIA DE FOMENTO Y VIVIENDA	DIRECCIÓN GENERAL DE INFRAESTRUCTURAS. DELEGACIÓN T. DE CÁDIZ	Vº Bº: EL ING. JEFE DE SERVICIO D. ALBERTO BAS DUTOR	EL ING. AUTOR DEL PROYECTO D. ANTONIO MORA FERNÁNDEZ	CLAVE	ESCALA: 1/1000 FECHA: OCTUBRE 2017	TITULO: ACTUACIÓN DE SEGURIDAD VIAL EN LA A-2078 P.K. 0+000 AL 6+400 Y P.K. 7+400 AL 10+700 Y MEJORA DE LA INTERSECCIÓN CON LA A-491	DESIGNACION: PLANTA GENERAL RAMAL 1 (A-491 Pto. de Stª María) ACTUACION SV EN LA A-2078	PLANO Nº 5.3 HOJA 3 DE 3

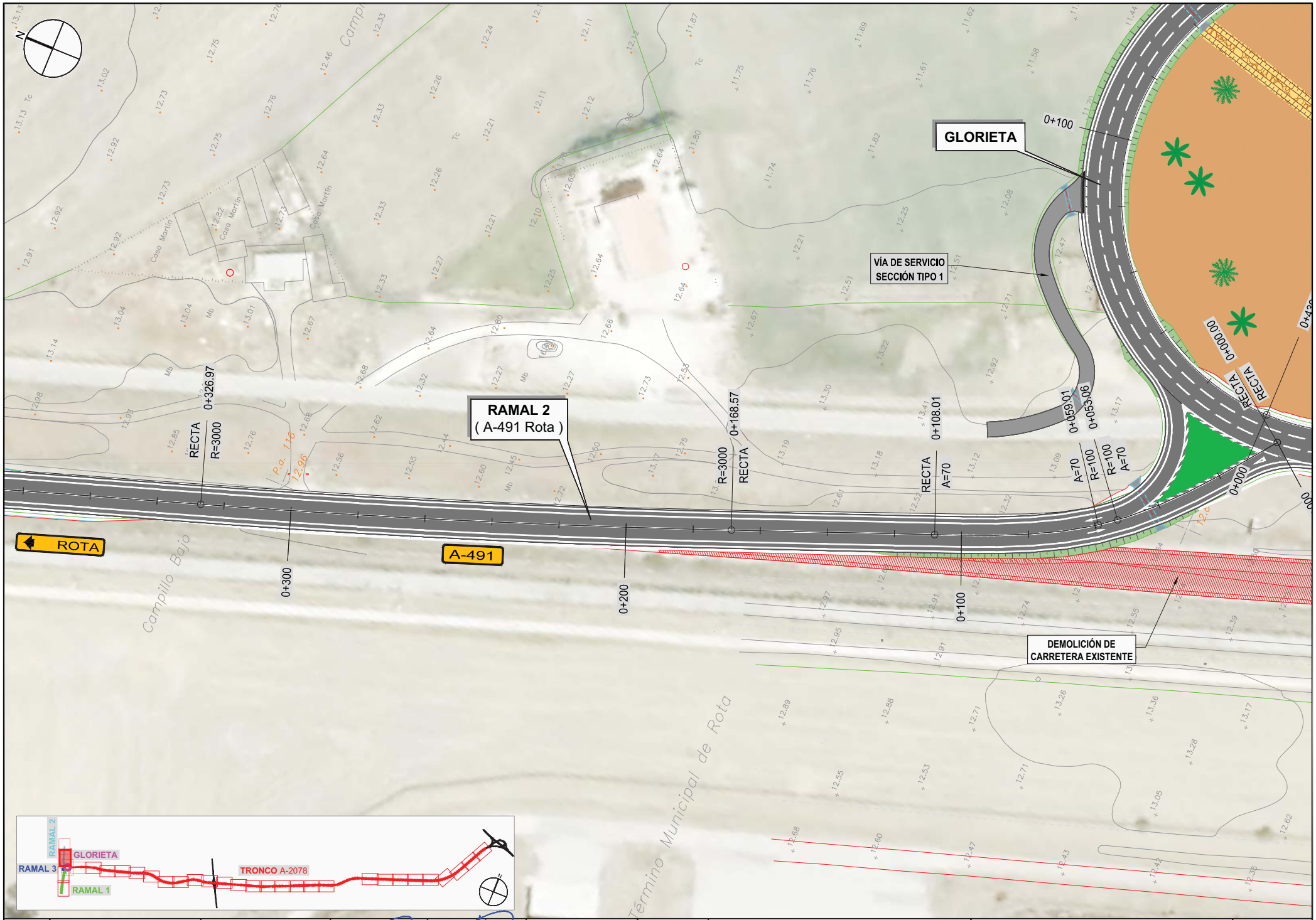

JUNTA DE ANDALUCIA CONSEJERIA DE FOMENTO Y VIVIENDA	DIRECCIÓN GENERAL DE INFRAESTRUCTURAS. DELEGACIÓN T. DE CÁDIZ	V° B°: EL ING. JEFE DE SERVICIO D. ALBERTO BAS DUTOR	EL ING. AUTOR DEL PROYECTO D. ANTONIO MORA FERNÁNDEZ	CLAVE	ESCALA: 1/1000 FECHA: OCTUBRE 2017	TITULO: **ACTUACIÓN DE SEGURIDAD VIAL EN LA A-2078 P.K. 0+000 AL 6+400 Y P.K. 7+400 AL 10+700 Y MEJORA DE LA INTERSECCIÓN CON LA A-491**	DESIGNACION: PLANTA GENERAL **RAMAL 2** (A-491 ROTA) ACTUACION SV EN LA A-2078	PLANO N° 5.4 HOJA 1 DE 2

JUNTA DE ANDALUCIA CONSEJERIA DE FOMENTO Y VIVIENDA	DIRECCIÓN GENERAL DE INFRAESTRUCTURAS. DELEGACIÓN T. DE CÁDIZ	Vº Bº: EL ING. JEFE DE SERVICIO D. ALBERTO BAS DUTOR	EL ING. AUTOR DEL PROYECTO D. ANTONIO MORA FERNÁNDEZ	CLAVE	ESCALA: 1/1000 FECHA: OCTUBRE 2017	TITULO: **ACTUACIÓN DE SEGURIDAD VIAL EN LA A-2078** **P.K. 0+000 AL 6+400 Y P.K. 7+400 AL 10+700 Y** **MEJORA DE LA INTERSECCIÓN CON LA A-491**	DESIGNACION: PLANTA GENERAL **RAMAL 2** - (A-491 ROTA) ACTUACION SV EN LA A-2078	PLANO Nº 5.4 HOJA 2 DE 2

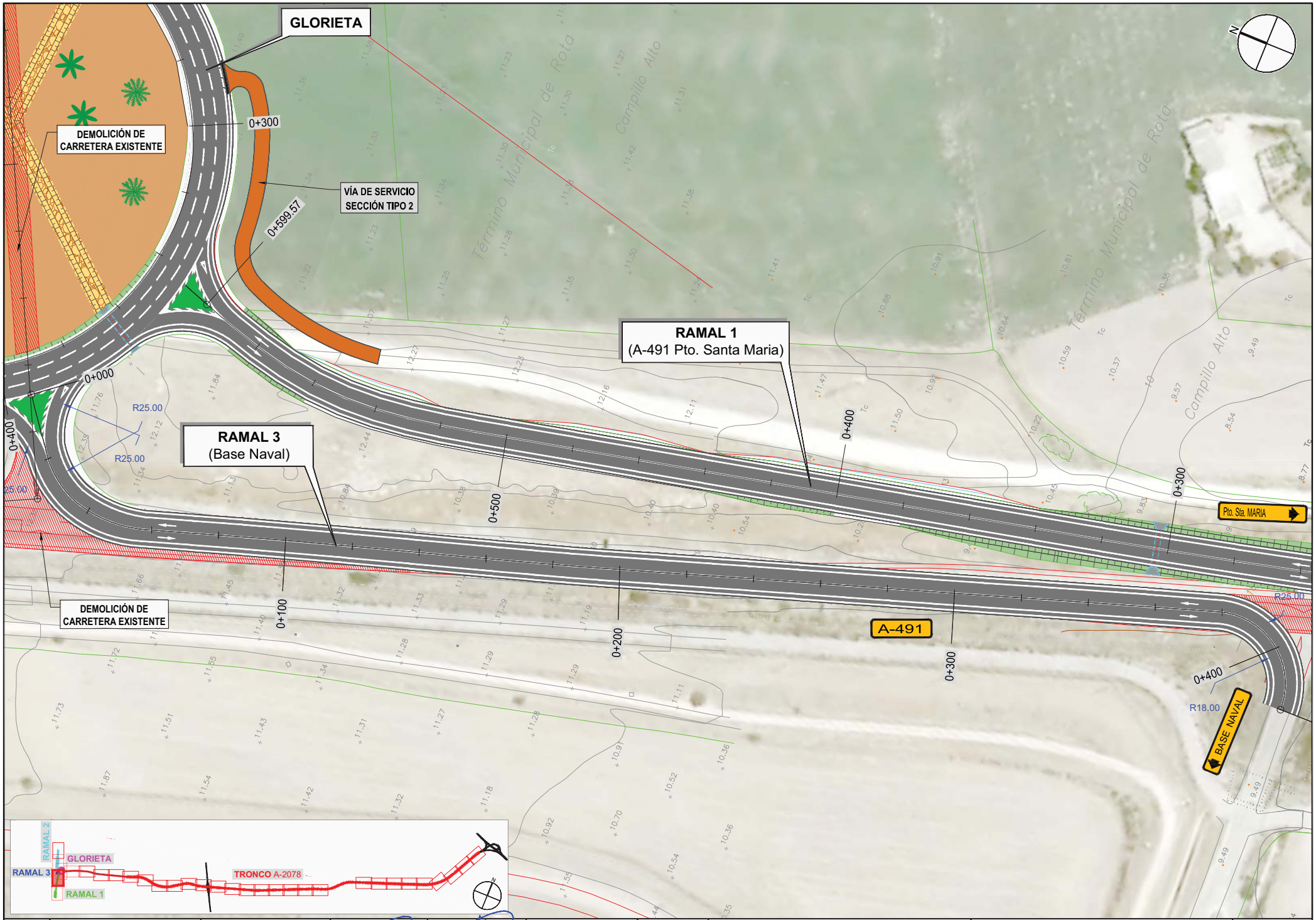

JUNTA DE ANDALUCIA CONSEJERIA DE FOMENTO Y VIVIENDA	DIRECCIÓN GENERAL DE INFRAESTRUCTURAS. DELEGACIÓN T. DE CÁDIZ	Vº Bº: EL ING. JEFE DE SERVICIO D. ALBERTO BAS DUTOR	EL ING. AUTOR DEL PROYECTO D. ANTONIO MORA FERNÁNDEZ	CLAVE	ESCALA: 1/1000 FECHA: OCTUBRE 2017	TITULO: **ACTUACIÓN DE SEGURIDAD VIAL EN LA A-2078** **P.K. 0+000 AL 6+400 Y P.K. 7+400 AL 10+700 Y** **MEJORA DE LA INTERSECCIÓN CON LA A-491**	DESIGNACION: PLANTA GENERAL **RAMAL 3** (A-491 BASE NAVAL) ACTUACION SV EN LA A-2078	PLANO Nº 5.5 HOJA 1 DE 1