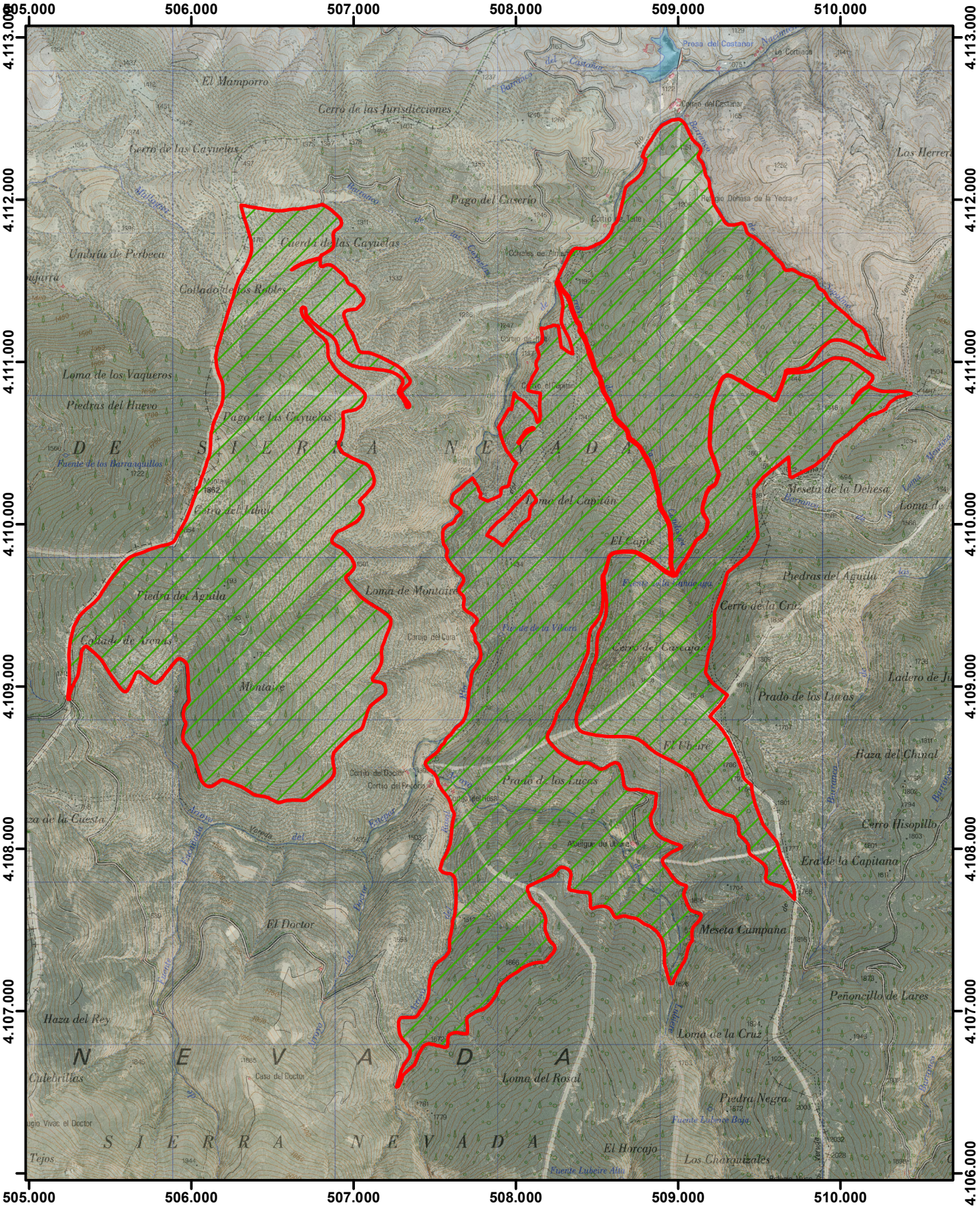

LOTE DE PASTOS Nº 12
SOLANA DE CAYUELA (242)
DEHESA, CAJITE, UMBRÍA DE LA VIRGEN Y CAPITÁN (243)

MONTE:

EL ROSAL (AL-11133-JA)

TÉRMINO MUNICIPAL:
FIÑANA

AÑO 2019

Escala: 1:31.183

JUNTA DE ANDALUCIA
CONSEJERÍA DE AGRICULTURA, GANADERÍA, PESCA Y DESARROLLO SOSTENIBLE