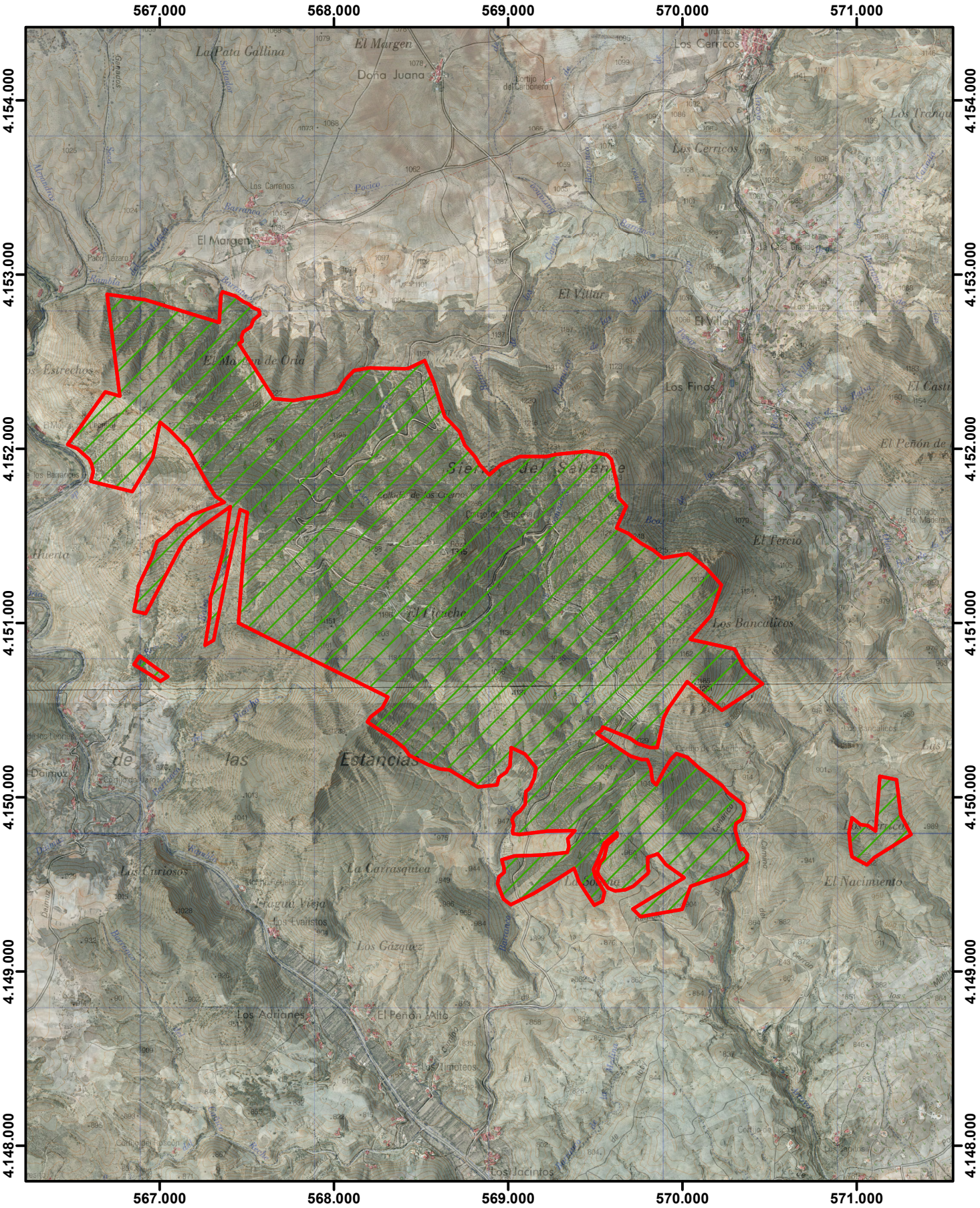

LOTE DE PASTOS Nº 23 **EL VILLAR (207)**	MONTE: SIERRA DE ORIA (AL-11150-JA)	JUNTA DE ANDALUCIA CONSEJERÍA DE AGRICULTURA, GANADERÍA, PESCA Y DESARROLLO SOSTENIBLE
Escala: 1:29.035	TÉRMINO MUNICIPAL: ORIA	AÑO 2019