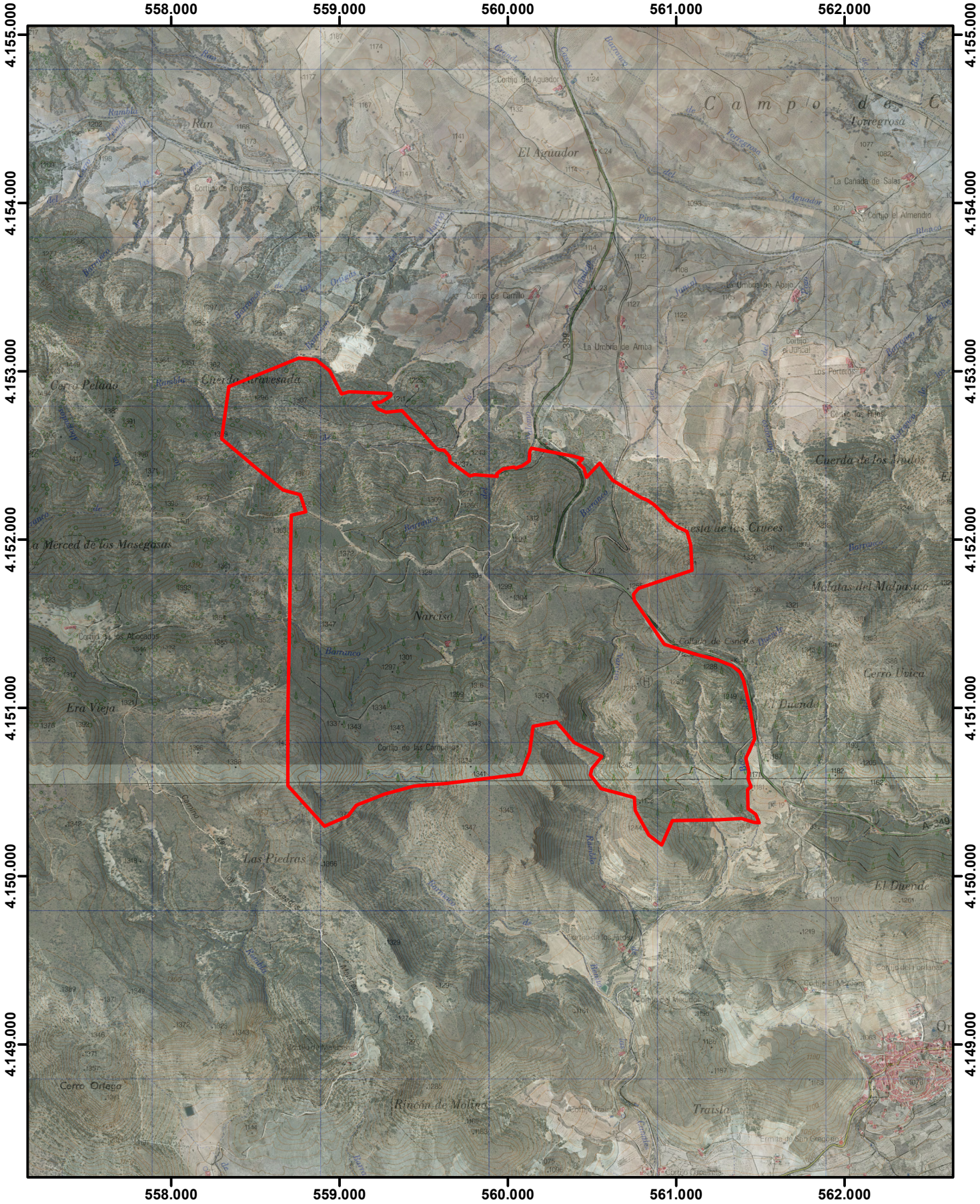

LOTE DE PASTOS Nº 24 **CAPELLANÍA DE NARCISO** **Y LO SOMONTÍN** **(208)**	MONTE: SIERRA DE ORIA (AL-11150-JA)	JUNTA DE ANDALUCIA CONSEJERÍA DE AGRICULTURA, GANADERÍA, PESCA Y DESARROLLO SOSTENIBLE
Escala: 1:30.000	TÉRMINO MUNICIPAL: ORIA AÑO 2019	