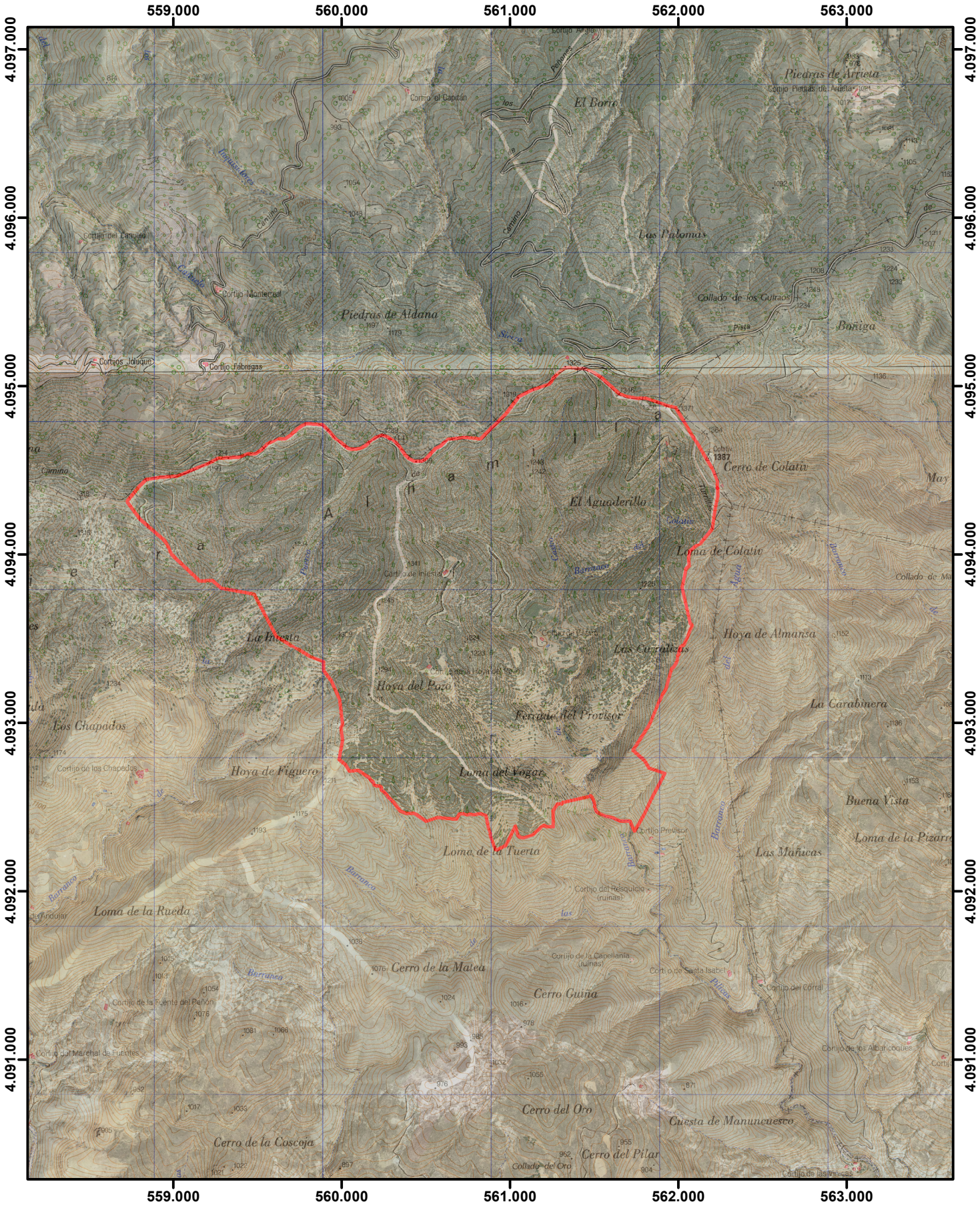

LOTE DE PASTOS Nº 4

CORTIJO DE CASTRO
(403)

Escala: 1:30.000

MONTE:
CORTIJO DE CASTRO, AGUADERILLOS,INIESTA,
Y HOYA DEL POZO (AL-10032-JA)

TÉRMINO MUNICIPAL:
ALMERÍA

AÑO 2019

JUNTA DE ANDALUCIA
CONSEJERÍA DE AGRICULTURA, GANADERÍA, PESCA Y DESARROLLO SOSTENIBLE