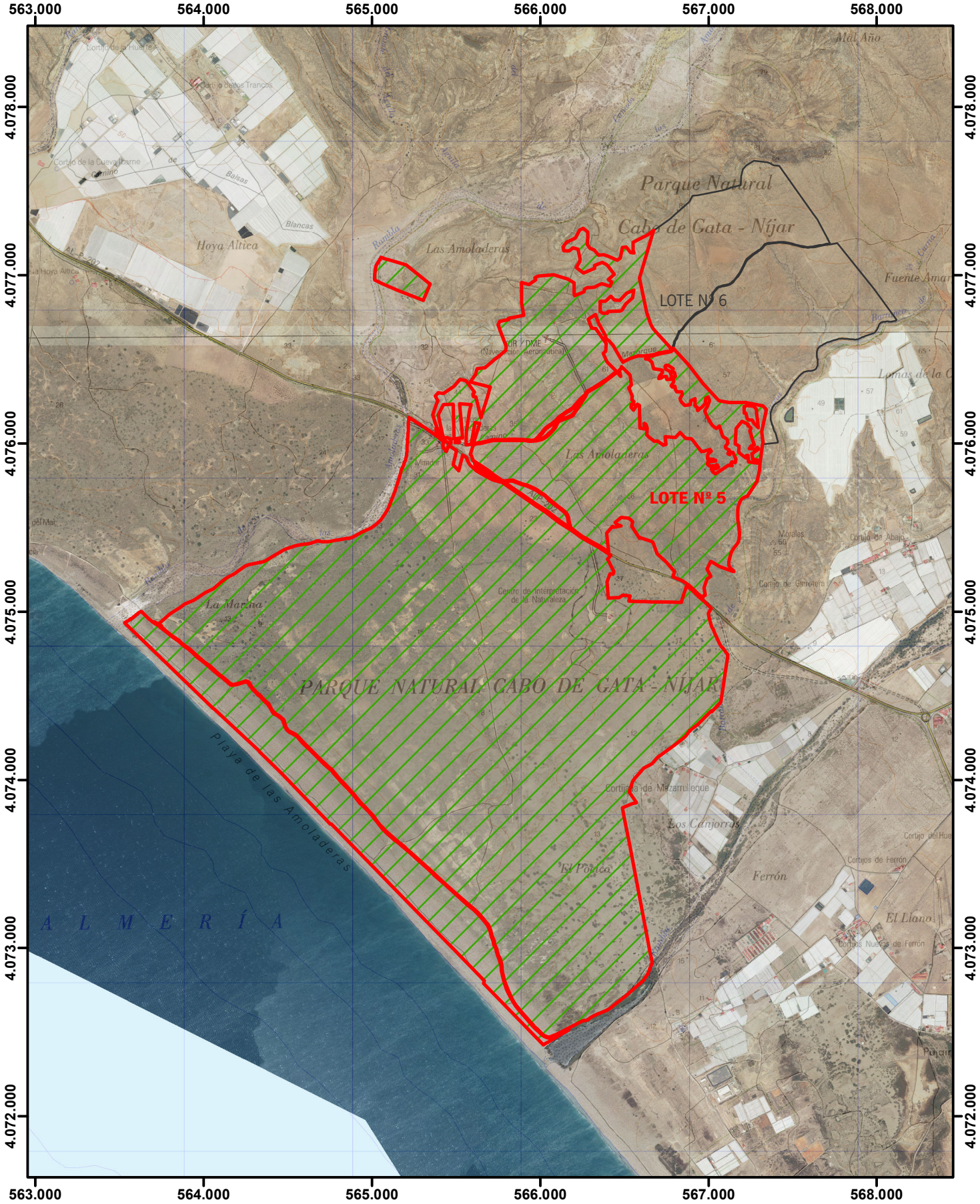

LOTE DE PASTOS Nº 5

(410)

Escala: 1:30.000

MONTE:
LAS AMOLADERAS (AL-70044-JA)

TÉRMINO MUNICIPAL:
ALMERÍA

AÑO 2019

JUNTA DE ANDALUCIA
CONSEJERÍA DE AGRICULTURA, GANADERÍA, PESCA Y DESARROLLO SOSTENIBLE