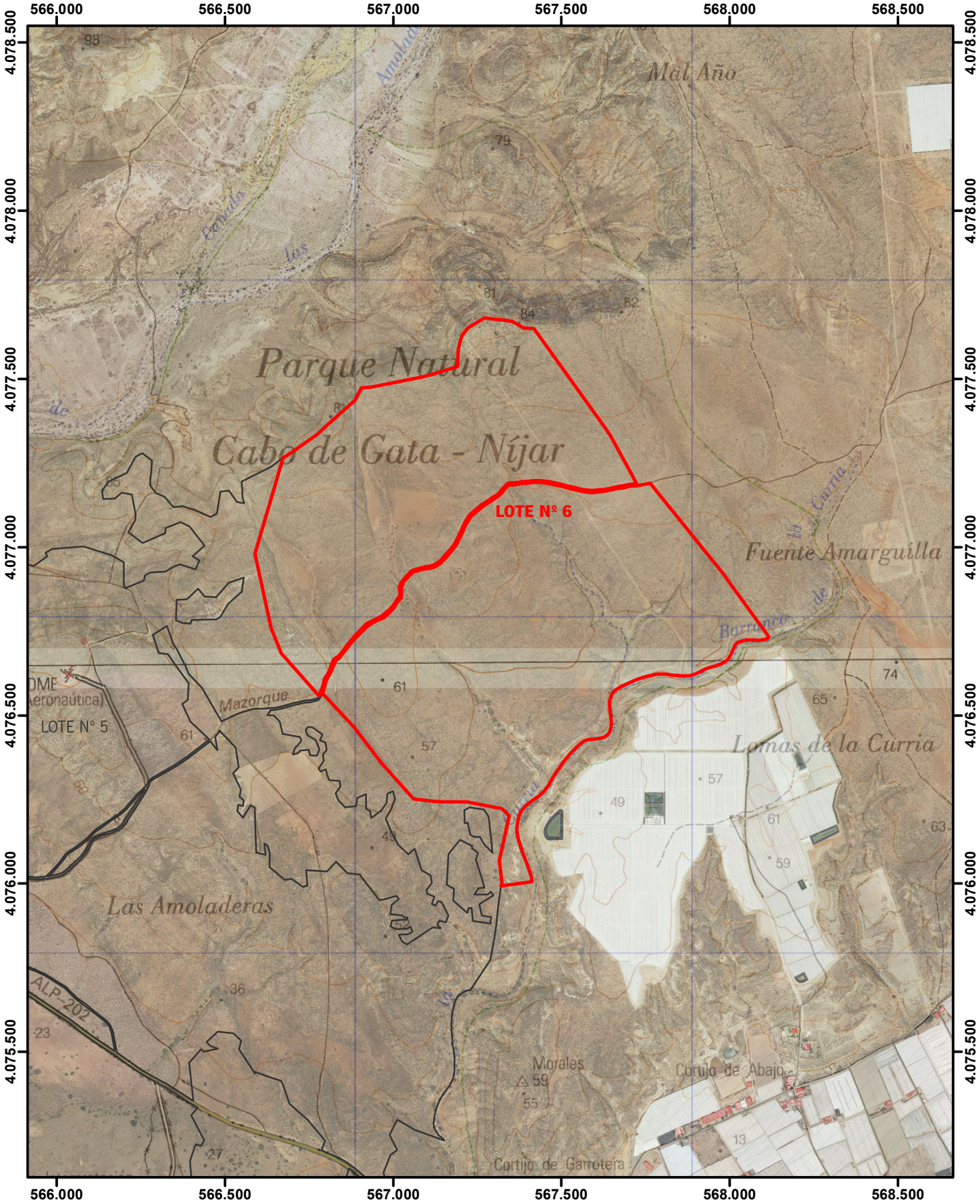

LOTE DE PASTOS Nº 6 **(411)**	MONTE: AMOLADERAS - FUENTE AMARGUILLA (AL-10569-JA)	JUNTA DE ANDALUCIA CONSEJERÍA DE AGRICULTURA, GANADERÍA, PESCA Y DESARROLLO SOSTENIBLE
Escala: 1:15.000	TÉRMINO MUNICIPAL: ALMERÍA	AÑO 2019