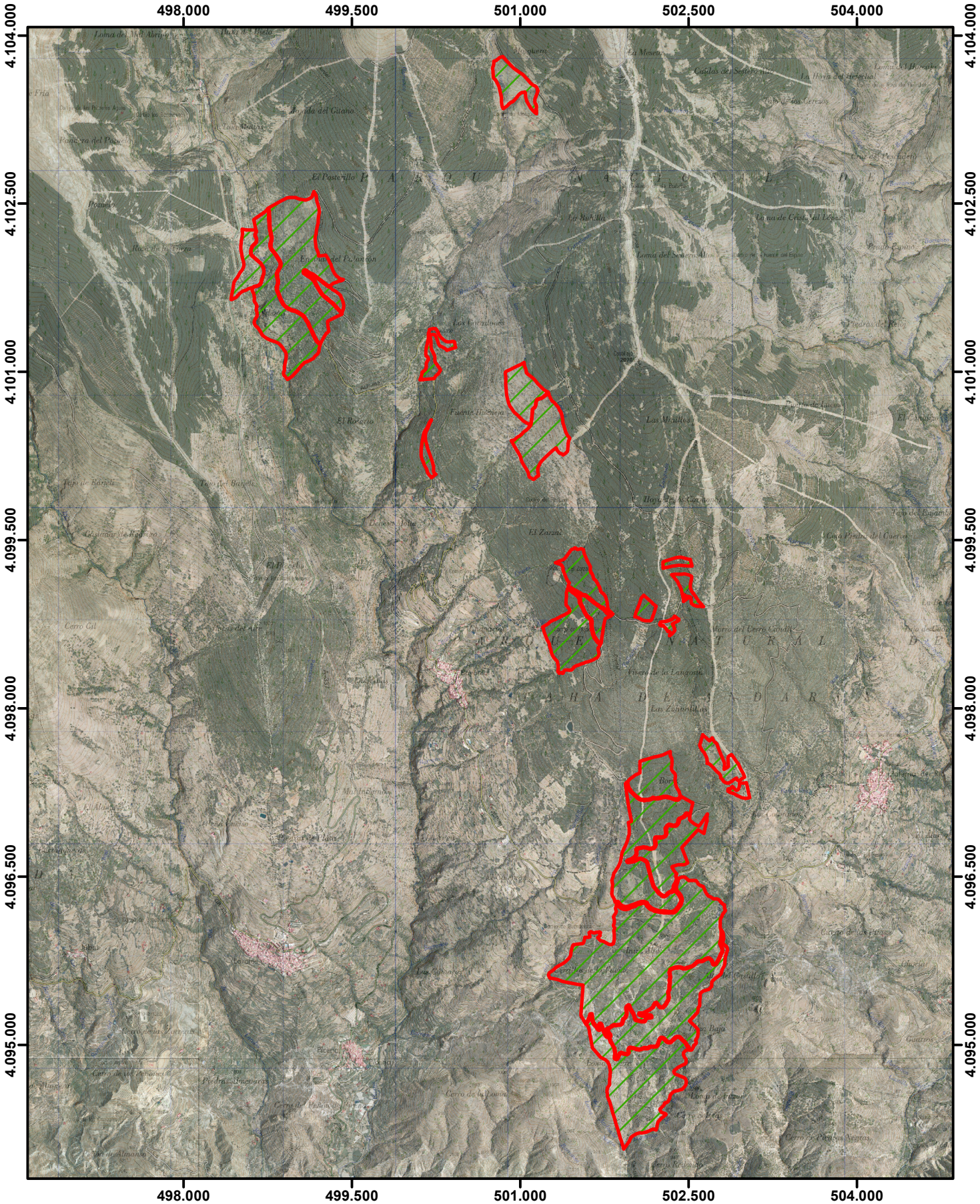

LOTE DE PASTOS Nº 7

INIZA SUR DE BAYÁRCAL (384)
MOSQUERA, VIBORAL
Y FUENTE BENAVIDES (239)

Escala: 1:45.000

MONTE:
HAZA DEL HIEJO Y MOSQUERA (AL-11037-JA)

TÉRMINO MUNICIPAL:
BAYÁRCAL

AÑO 2019

JUNTA DE ANDALUCIA
CONSEJERÍA DE AGRICULTURA, GANADERÍA, PESCA Y DESARROLLO SOSTENIBLE