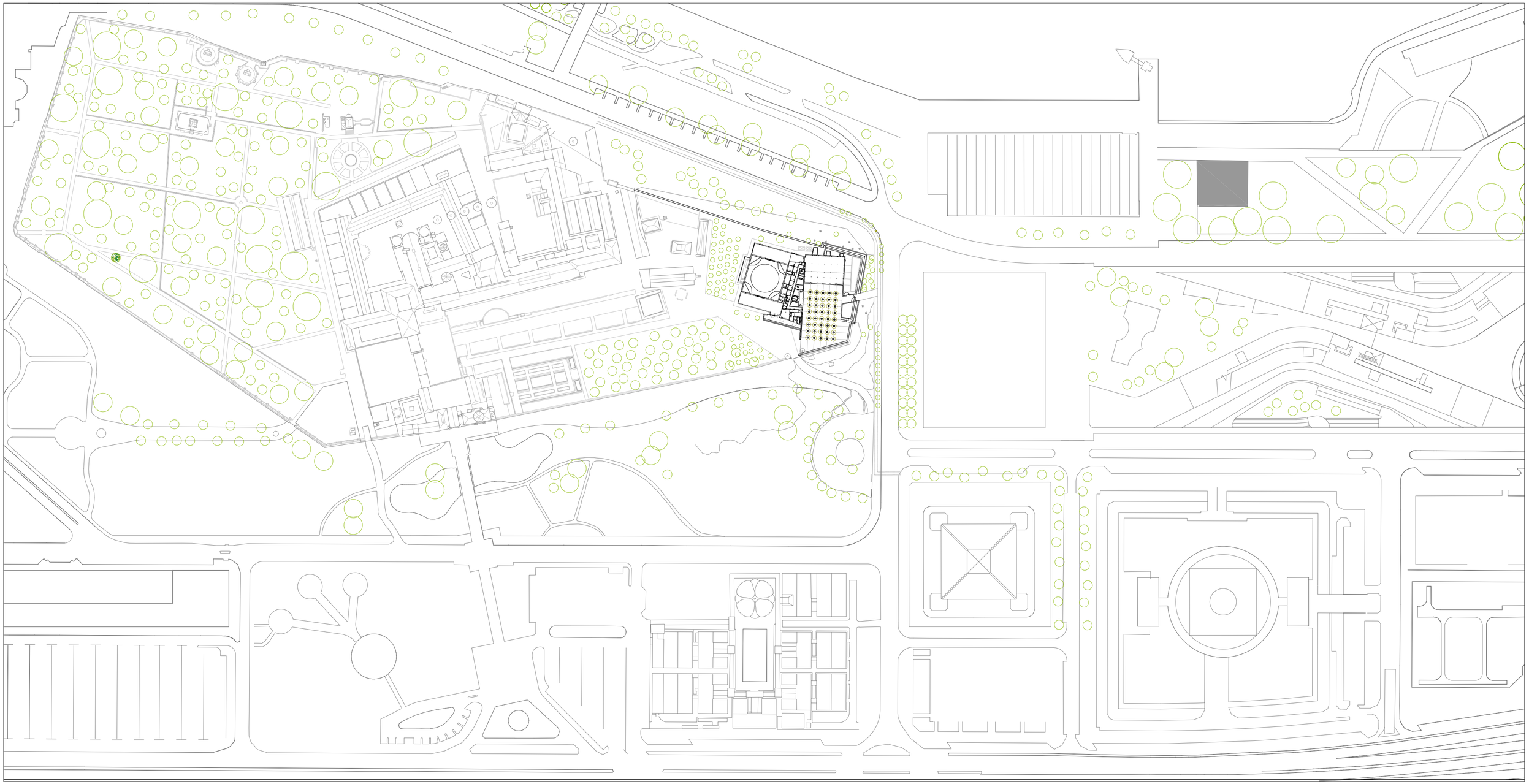

REHABILITACIÓN Y ADECUACIÓN DEL ANTIGUO PABELLÓN DEL SIGLO XV, PARA SU USO COMO ALMACÉN VISITABLE Y SALAS DE EXPOSICIÓN PERMANENTE DE LOS FONDOS DEL CAAC. SEVILLA

01 ESTADO ACTUAL - SITUACIÓN

JUNTA DE ANDALUCIA
CONSEJERIA DE CULTURA

ESCALA 1|200

DICIEMBRE DE 2018

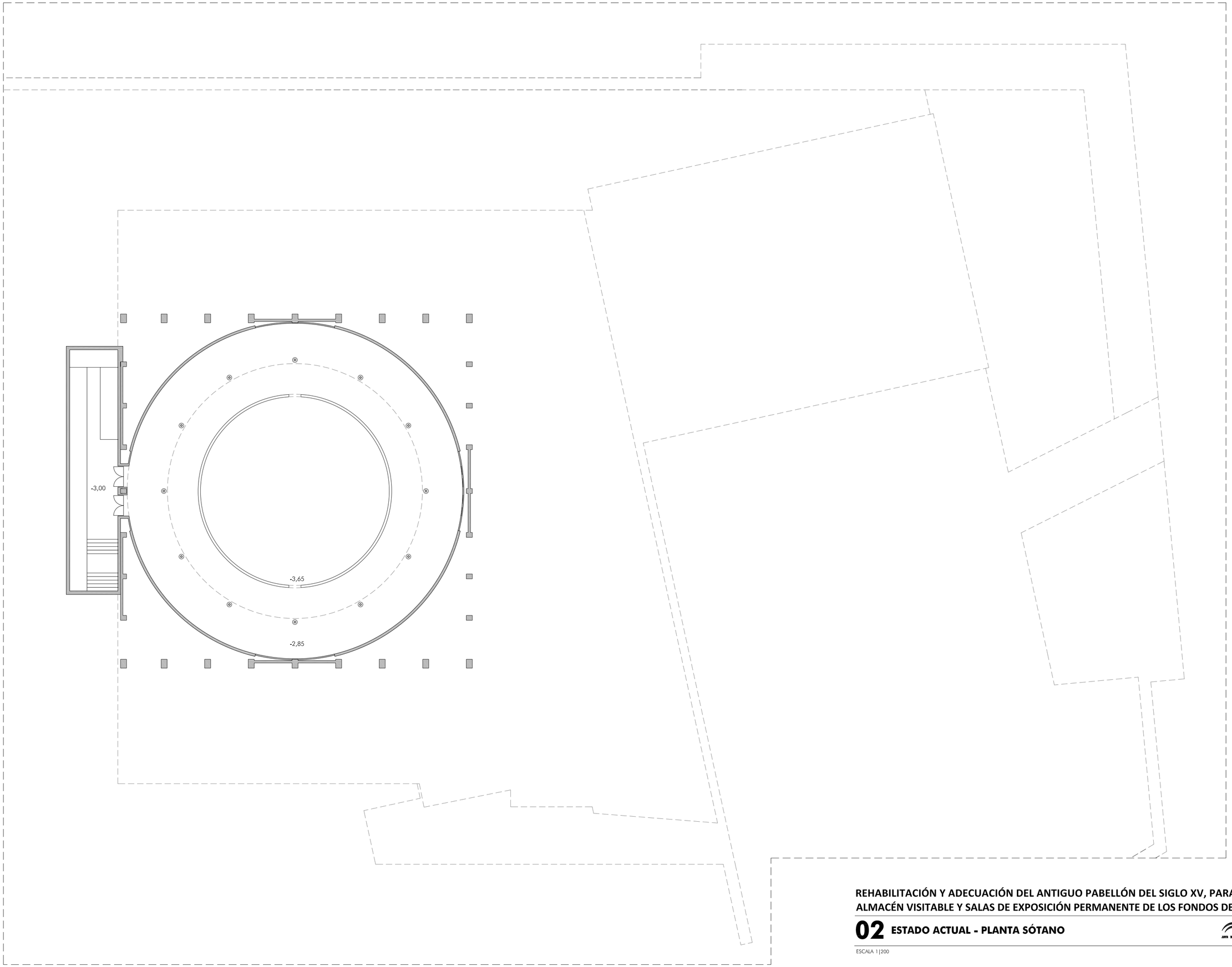

REHABILITACIÓN Y ADECUACIÓN DEL ANTIGUO PABELLÓN DEL SIGLO XV, PARA SU USO COMO ALMACÉN VISITABLE Y SALAS DE EXPOSICIÓN PERMANENTE DE LOS FONDOS DEL CAAC. SEVILLA

02 ESTADO ACTUAL - PLANTA SÓTANO

JUNTA DE ANDALUCIA
CONSEJERIA DE CULTURA

ESCALA 1|200

DICIEMBRE DE 2018

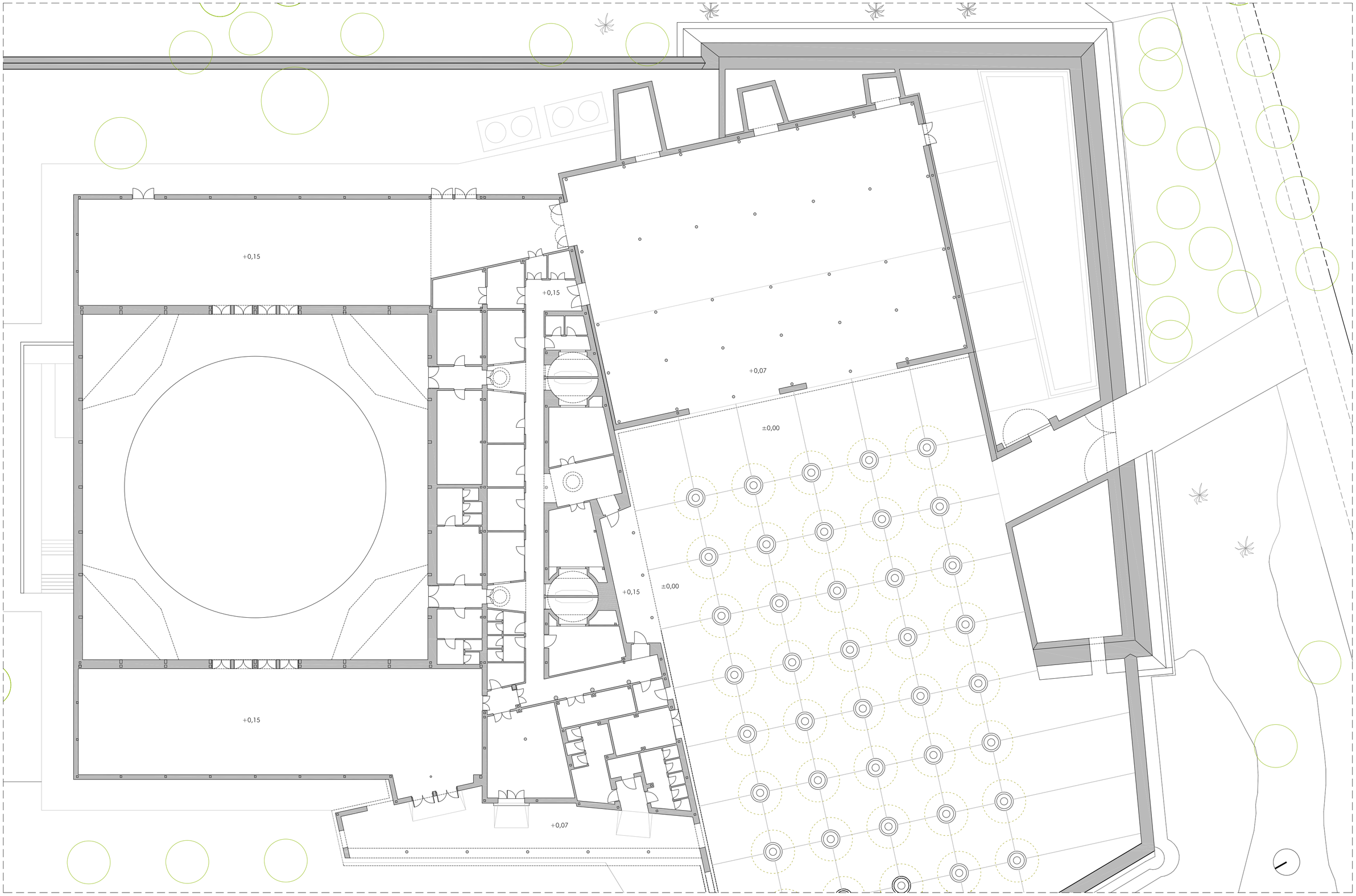

REHABILITACIÓN Y ADECUACIÓN DEL ANTIGUO PABELLÓN DEL SIGLO XV, PARA SU USO COMO ALMACÉN VISITABLE Y SALAS DE EXPOSICIÓN PERMANENTE DE LOS FONDOS DEL CAAC. SEVILLA

03 ESTADO ACTUAL - PLANTA BAJA

JUNTA DE ANDALUCIA
CONSEJERIA DE CULTURA

ESCALA 1|200

DICIEMBRE DE 2018

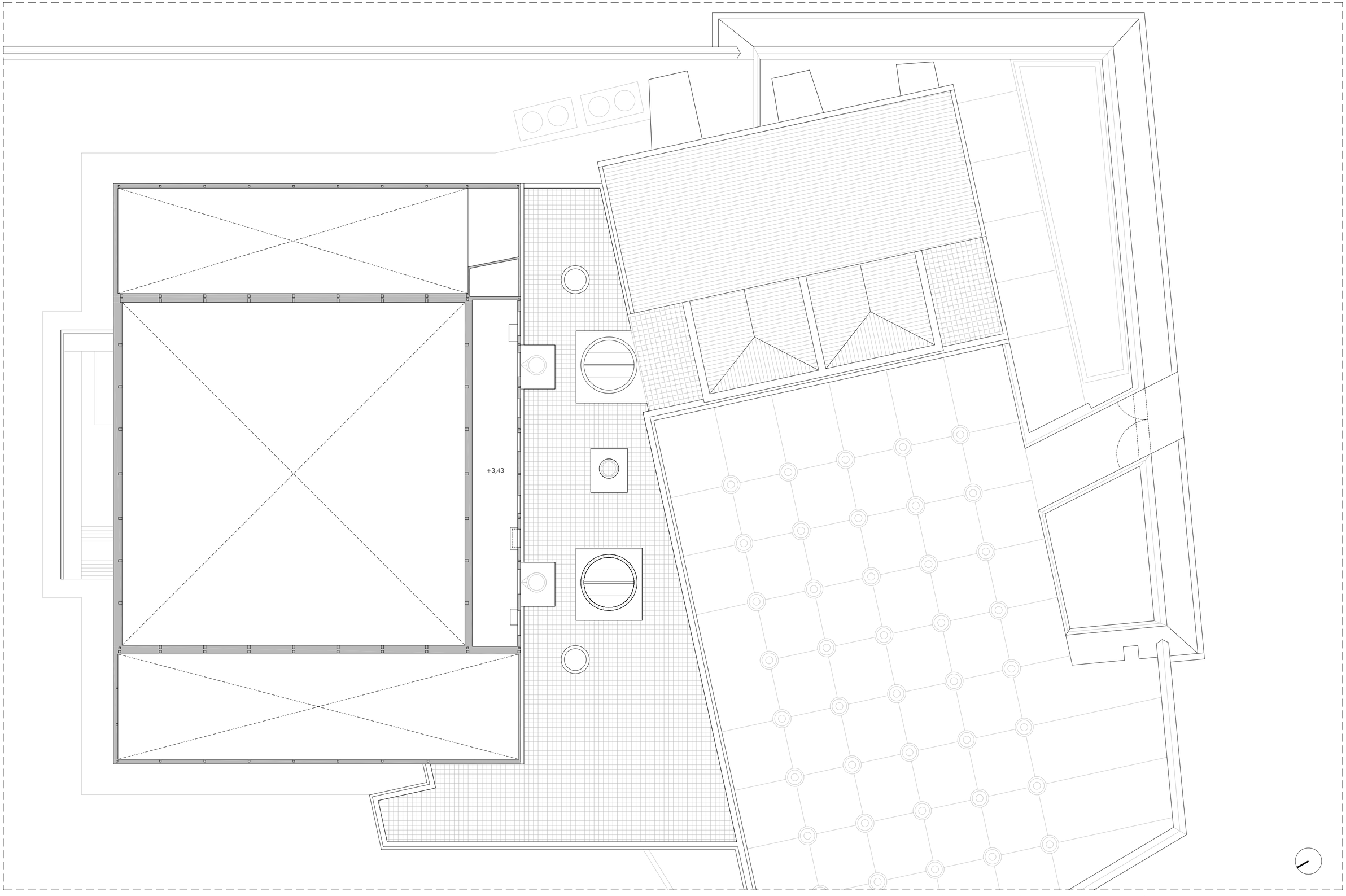

REHABILITACIÓN Y ADECUACIÓN DEL ANTIGUO PABELLÓN DEL SIGLO XV, PARA SU USO COMO ALMACÉN VISITABLE Y SALAS DE EXPOSICIÓN PERMANENTE DE LOS FONDOS DEL CAAC. SEVILLA

04 ESTADO ACTUAL - ENTREPLANTA

JUNTA DE ANDALUCIA
CONSEJERIA DE CULTURA

ESCALA 1|200

DICIEMBRE DE 2018

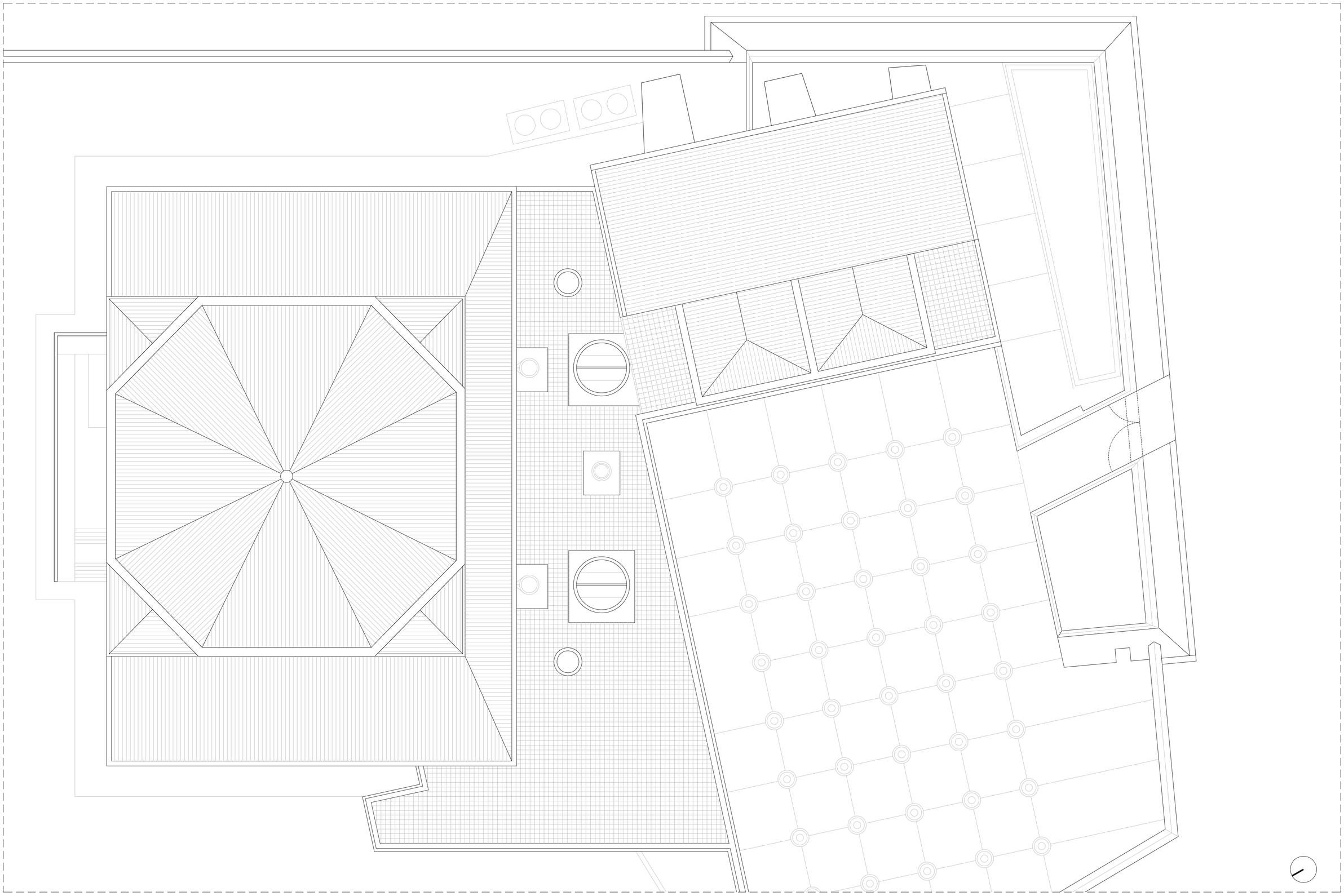

REHABILITACIÓN Y ADECUACIÓN DEL ANTIGUO PABELLÓN DEL SIGLO XV, PARA SU USO COMO ALMACÉN VISITABLE Y SALAS DE EXPOSICIÓN PERMANENTE DE LOS FONDOS DEL CAAC. SEVILLA

05 ESTADO ACTUAL - PLANTA CUBIERTA

JUNTA DE ANDALUCIA
CONSEJERIA DE CULTURA

ESCALA 1|200

DICIEMBRE DE 2018

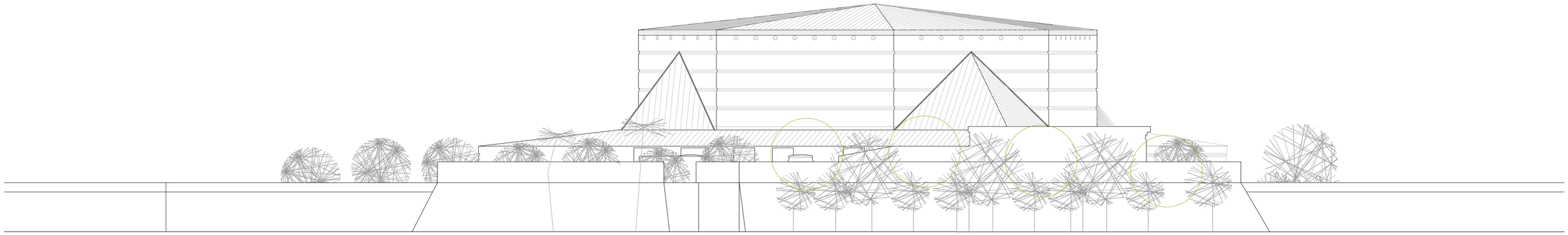

ALZADO 1

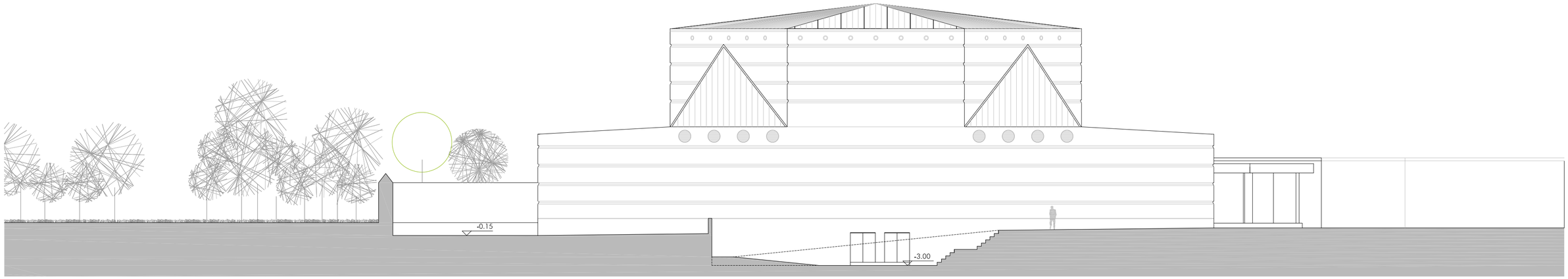

ALZADO 2

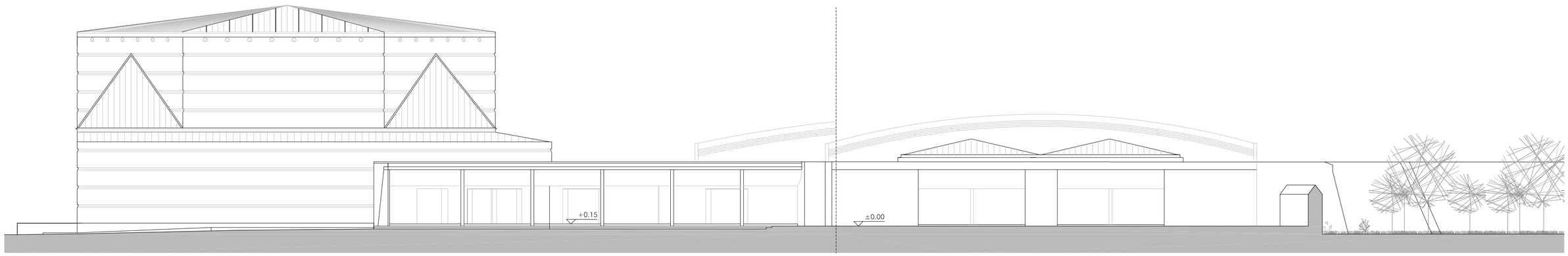

ALZADO 3

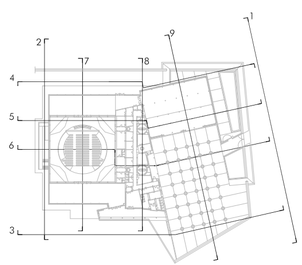

REHABILITACIÓN Y ADECUACIÓN DEL ANTIGUO PABELLÓN DEL SIGLO XV, PARA SU USO COMO ALMACÉN VISITABLE Y SALAS DE EXPOSICIÓN PERMANENTE DE LOS FONDOS DEL CAAC. SEVILLA

06 ESTADO ACTUAL - ALZADOS

JUNTA DE ANDALUCIA
CONSEJERIA DE CULTURA

ESCALA 1|200

DICIEMBRE DE 2018

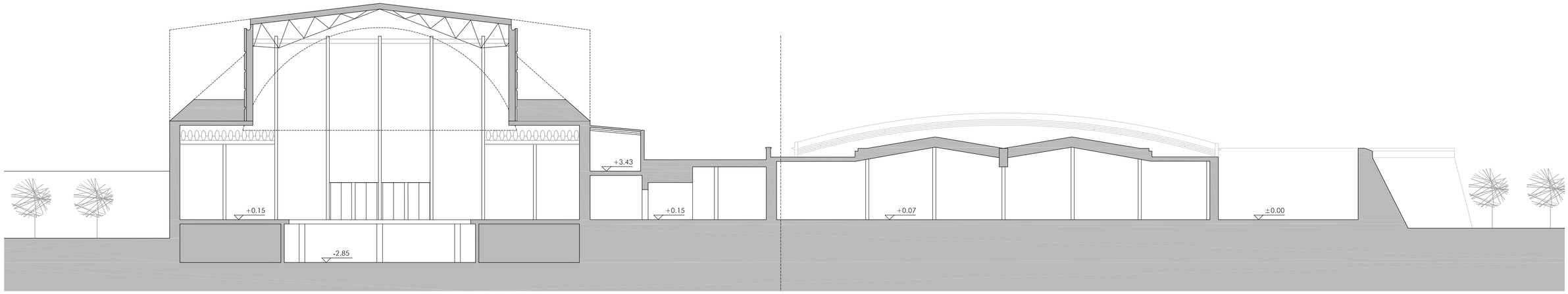

SECCIÓN 5

SECCIÓN 6

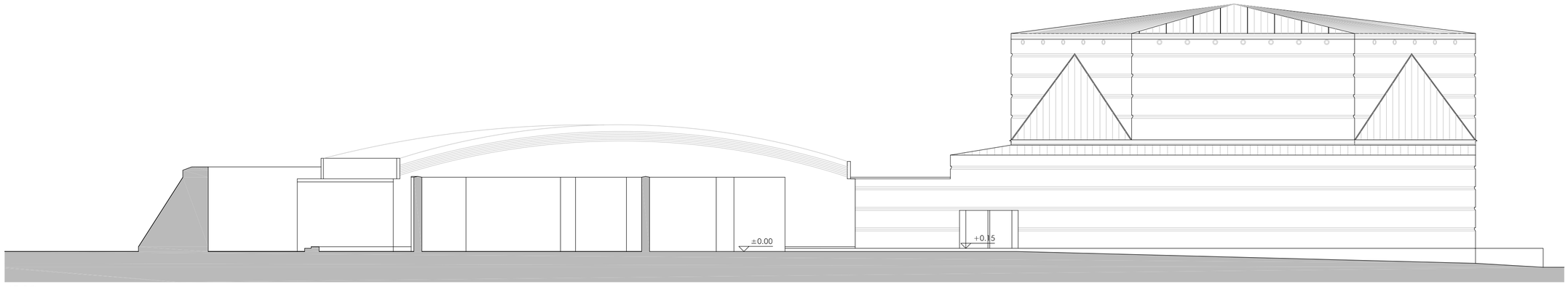

ALZADO 4

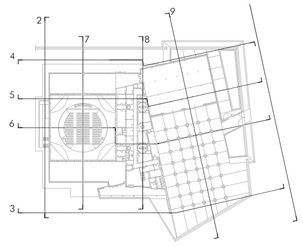

REHABILITACIÓN Y ADECUACIÓN DEL ANTIGUO PABELLÓN DEL SIGLO XV, PARA SU USO COMO ALMACÉN VISITABLE Y SALAS DE EXPOSICIÓN PERMANENTE DE LOS FONDOS DEL CAAC. SEVILLA

07 ESTADO ACTUAL - SECCIONES 4, 5, 6

JUNTA DE ANDALUCIA
CONSEJERÍA DE CULTURA

ESCALA 1|200

DICIEMBRE DE 2018

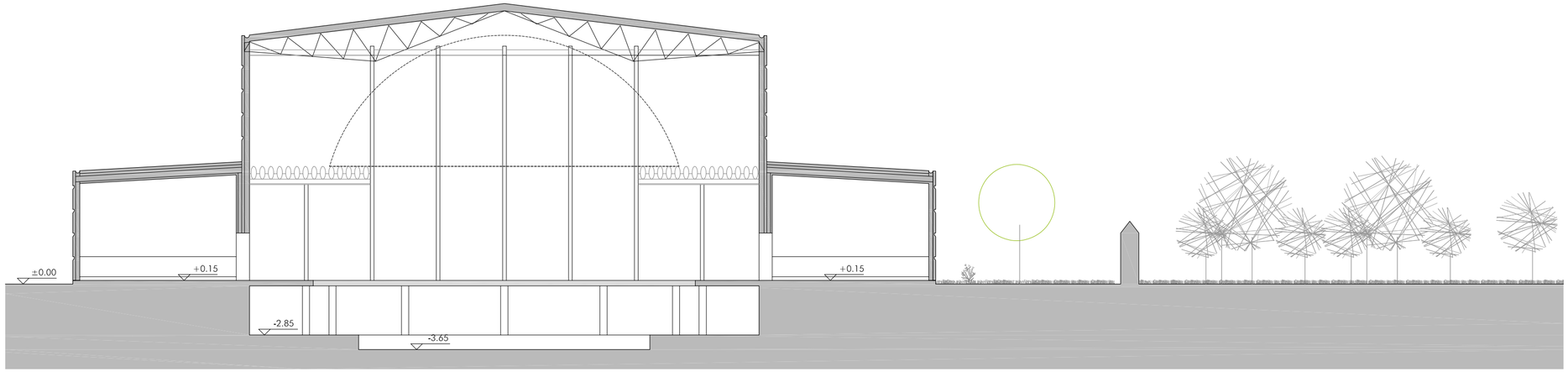

SECCIÓN 7

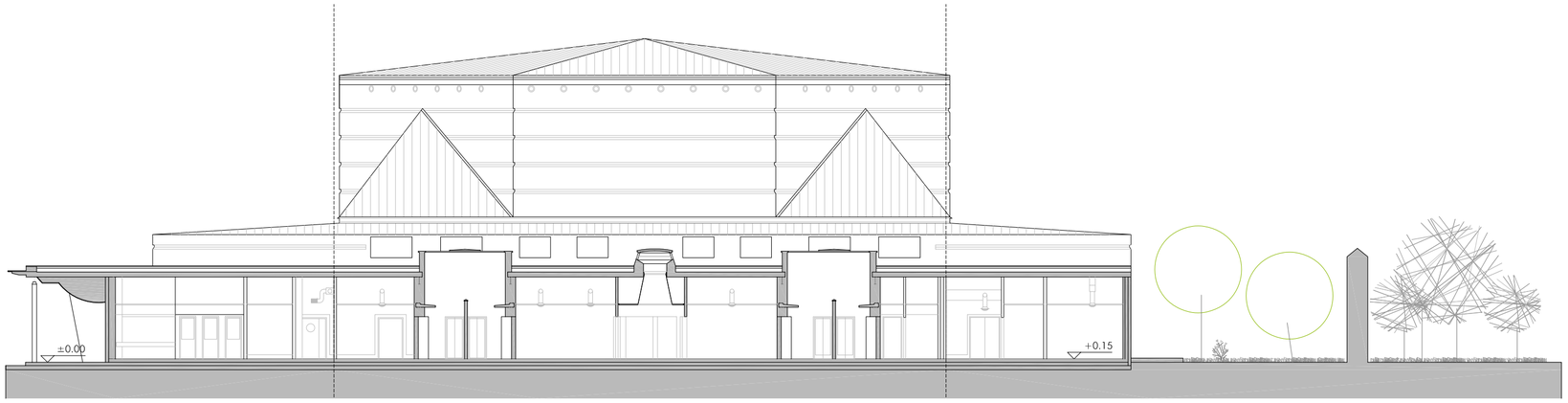

SECCIÓN 8

SECCIÓN 9

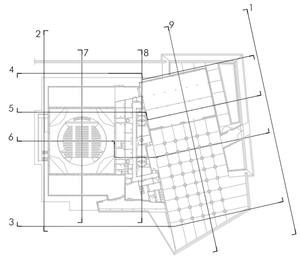

REHABILITACIÓN Y ADECUACIÓN DEL ANTIGUO PABELLÓN DEL SIGLO XV, PARA SU USO COMO ALMACÉN VISITABLE Y SALAS DE EXPOSICIÓN PERMANENTE DE LOS FONDOS DEL CAAC. SEVILLA

08 ESTADO ACTUAL - SECCIONES 7, 8 Y 9

JUNTA DE ANDALUCIA
CONSEJERIA DE CULTURA

ESCALA 1|200

DICIEMBRE DE 2018