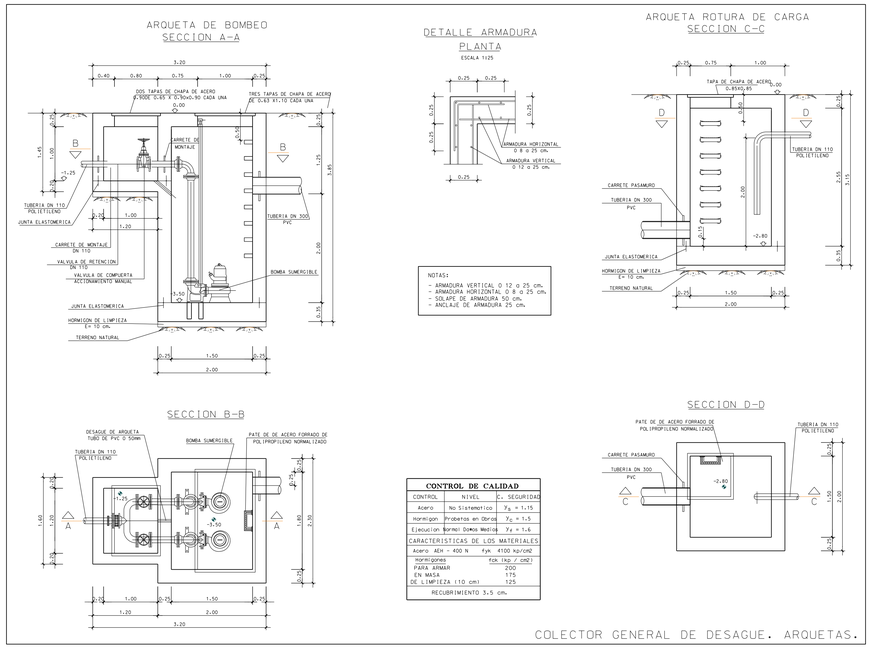

PARCELA

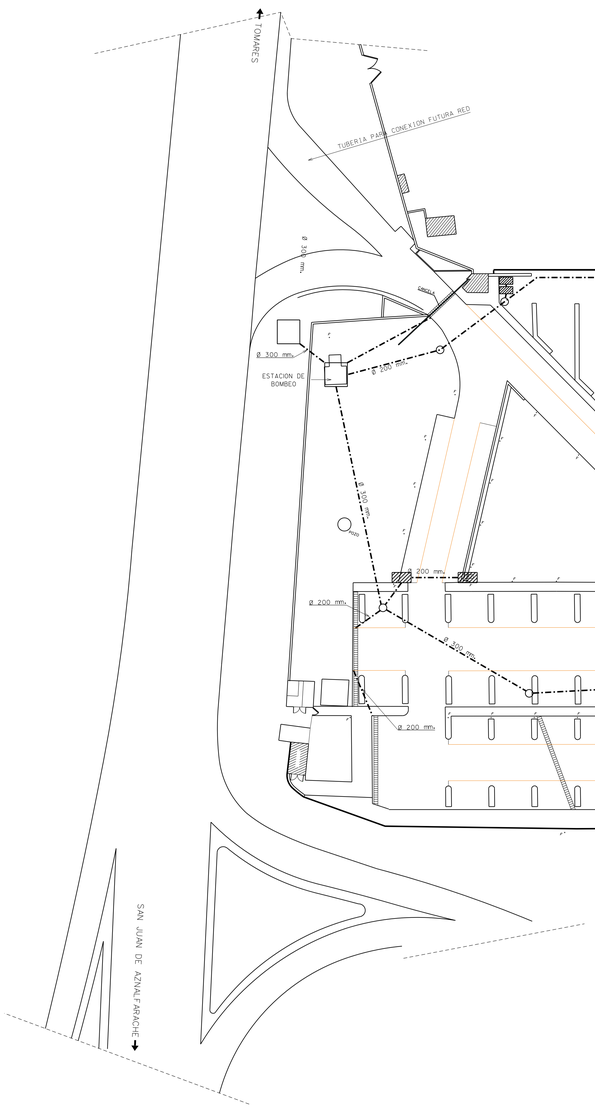

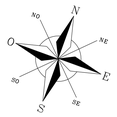

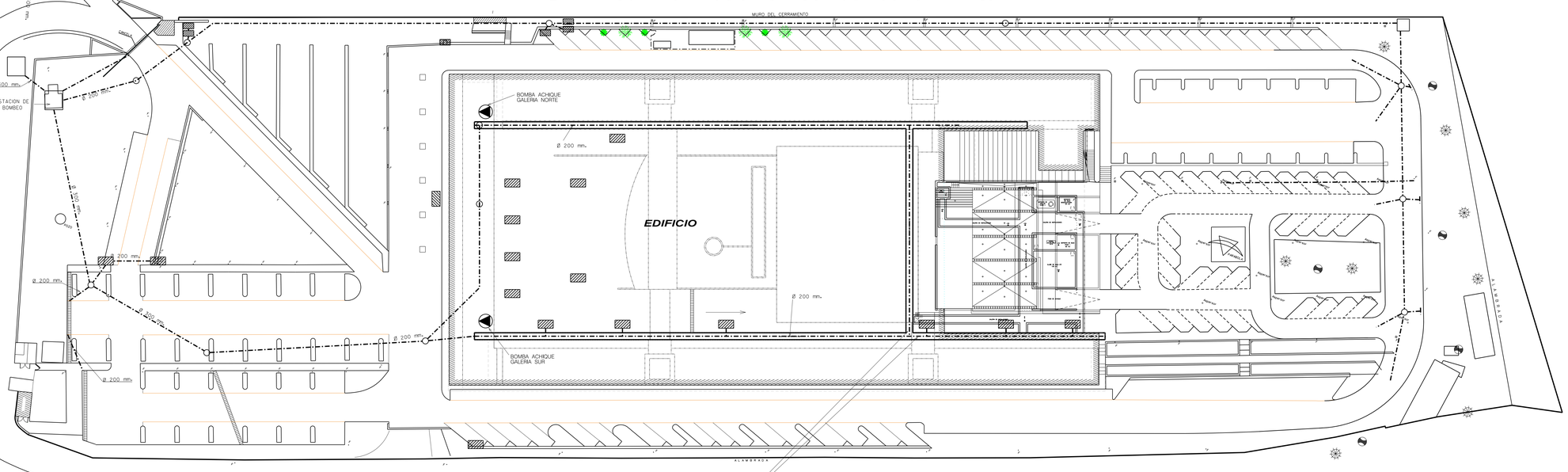

LEYENDA:

- POZO DE REGISTRO
- IMBORNAL
- CAZ
- RED DE SESAGUE
- (*1) SUMIDERO PATIO FUENTE
- BOMBA

Rev	Fecha	Modificación	Realizado	Dibujado
✓ 3	–	–	–	–
✓ 2	18 Dic 2015	Reformas varias	M.Carrion	J.Heras
✓ 1	21.01.13	BOMBAS ACHIQUE GALERAS NORTE Y SUR	PEPE	I. CABELLO

REVISIONES

PROYECTO:
RED DE AGUAS
C.P. DE RTVA EN SAN JUAN DE AZNALFARACHE (SEVILLA)

CONCEPTO:
ALCANTARILLADO

CanalSur Radio y Televisión de Andalucía
DIRECCION TECNICA

NUMERO REFERENCIA:	NUM. HOJA:	ESCALA:	Sustituido por:	Realizado:	Dibujado:	Comprobado:
00122700	01	1:300		M.CARRION	J.HERAS	A.MOLINA
			Sustituye a:	Fecha:	Fecha: 23-04-03	Fecha: