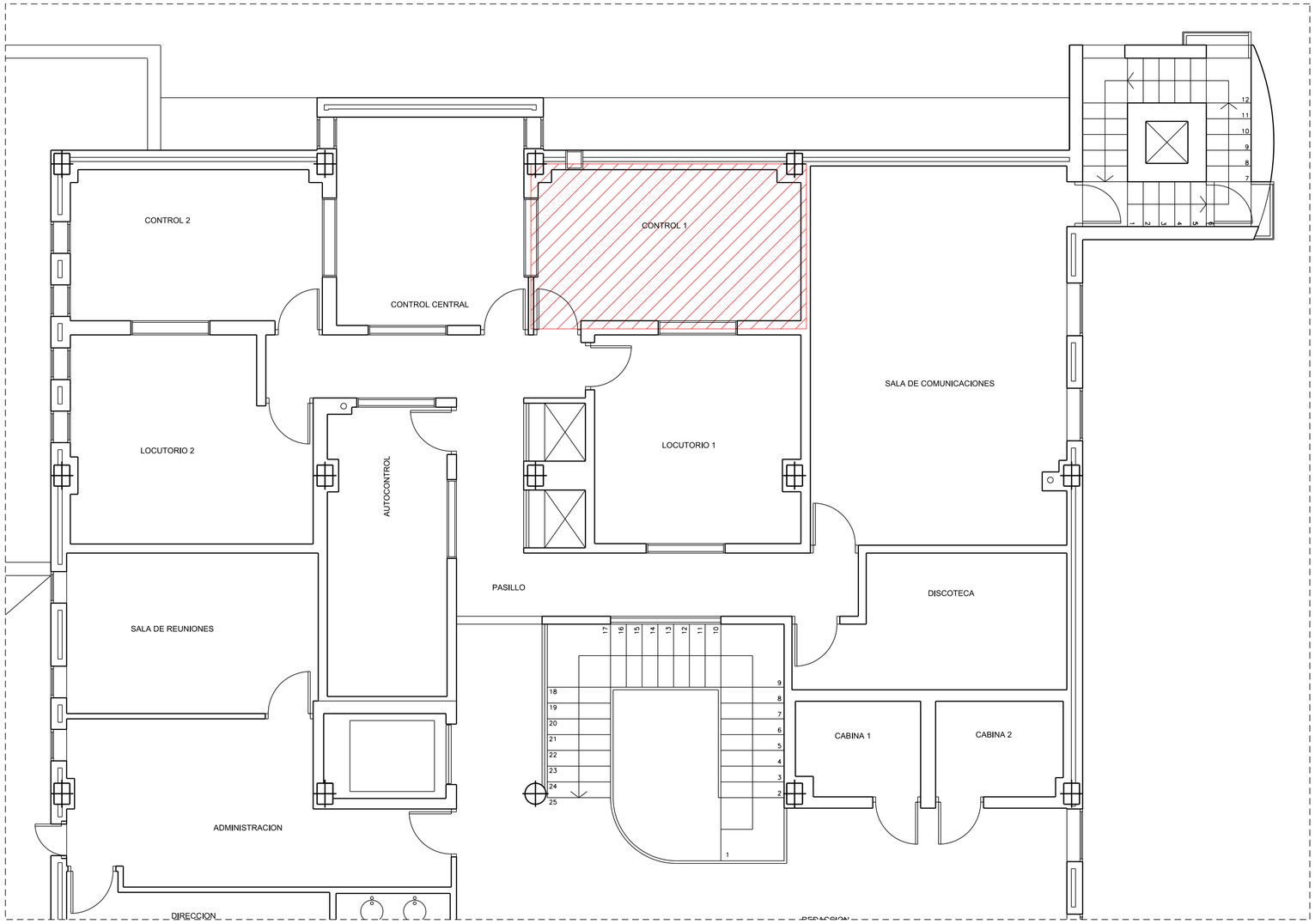

C.P. DE HUELVA. PLANTA PRIMERA

CONTROL REFORMADO

PROYECTO: PROYECTO REFORMA CONTROL DE ESTUDIO DE LOS CPs DE HUELVA, CADIZ, MALAGA Y GRANADA						CanalSur Radio y Televisión de Andalucía
CONCEPTO: **ESTUDIOS DE RADIOS EN CP HUELVA PLANTA PRIMERA**						DIRECCION TECNICA
NUMERO REFERENCIA: 22950100	NUM. HOJA: 01	ESCALA: 1:50	Sustituido por: / Sustituye a:	Realizado: / Fecha: : :	Dibujado: J Heras / Fecha: 17/06/2020	Comprobado: R Muñoz / Fecha: : :