

HOSPITALES UNIVERSITARIOS VIRGEN DEL ROCÍO

Centro de Documentación Clínica



Servicio Andaluz de Salud
CONSEJERÍA DE SALUD

Sistema Integral de Documentación Clínica Avanzada **SIDCA**



IV ENCUENTRO DE ARCHIVEROS DE LA PROVINCIA

Resultados Generales de la Consulta



FILTRO: Búsqueda de Pacientes con altas sin CMA entre el 01/01/1995 y el 01/07/2008



Episodios

| | | | |
|-------------------|---------|--------------------------|------------------|
| Ingresos: | 741.251 | Ingresos Totales: | 890.777 (83,21%) |
| Hombres: | 308.466 | Edad Media: | 39,41 |
| Mujeres: | 431.725 | Edad Media: | 38,98 |
| Pacientes: | 409.094 | | |

Estancias

| | | | |
|---------------------|-----------|---------------|------|
| Estancias: | 6.373.633 | Media: | 8,60 |
| Preop. Urg: | 167.327 | Media: | 4,13 |
| Preop. Prog: | 92.859 | Media: | 1,48 |

Mortalidad

| | | | |
|---------------|--------|--------------------|-------|
| Total: | 27.591 | Porcentaje: | 3,72% |
|---------------|--------|--------------------|-------|

Calidad de los datos

| | | | |
|------------------------------|------|--------------------------------|------|
| Diagnósticos (media): | 3,56 | Procedimientos (media): | 2,21 |
|------------------------------|------|--------------------------------|------|

FILTRO: Búsqueda de Pacientes con altas CMA entre el 01/01/1995 y el 01/07/2008



Episodios

| | | | |
|-------------------|---------|--------------------------|------------------|
| Ingresos: | 142.801 | Ingresos Totales: | 890.777 (16,03%) |
| Hombres: | 68.349 | Edad Media: | 44,33 |
| Mujeres: | 73.997 | Edad Media: | 47,14 |
| Pacientes: | 108.150 | | |

Consultas : 1.200.000/año

Urgencias: 300.000 / año

HH.UU.VIRGEN DEL ROCIO

INVESTIGACION:

- 4º Hospital financiado en la Red de Excelencia
- Proyectos de Investigación
- Ensayos Clínicos 2005: 225

DOCENCIA:

- Pregrado:
 - Medicina
 - Diplomados de Enfermería
 - Fisioterapia
- Postgrado:
 - MIR, FIR, BIR, QUIR
 - Becarios en Investigación



HH.UU.VIRGEN DEL ROCIO

- 2.200.000 Historias Clínicas:
 - 1.250.000 Pasivas
- 8 Archivos activos , 1 archivo pasivo
- * 3.850 m2 de superficie

Las H. Clínicas contienen:



OBJETIVO: Gestionar el conocimiento,
disponer de nuestro mayor valor



ESTRATEGIA DIGITAL: HISTORIA ELECTRONICA & GESTION DEL CONOCIMIENTO HOSPITAL UNIVERSITARIO VIRGEN DEL ROCIO

El conocimiento es la manera de
transmitir la experiencia

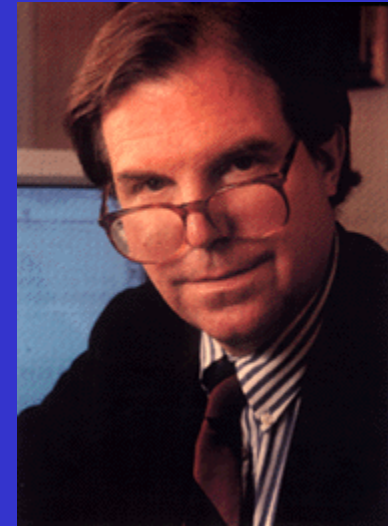

La Estación Clínica cubrirá **dos objetivos básicos**:

- ❑ **Gestión de la información clínica:** el nuevo sistema de información actuará como repositorio de información clínica proveniente de diferentes sistemas de información sanitaria, permitiendo el acceso a dicha información estructurada para la operativa diaria de los profesionales sanitarios.
- ❑ **Gestión del conocimiento:** el nuevo sistema de información permitirá realizar una gestión óptima del conocimiento sobre información clínica de utilidad tanto para la toma de decisiones como para la investigación.



Sistema Integrado de Información Sanitaria



CONDICIONES BASICAS:

- * Es un proyecto estratégico del Hospital y es necesaria la implicación de todos los estamentos desde el diseño, la priorización hasta la implantación.**
- * La implicación de los profesionales significa su incorporación al Comité Director y a los Equipos de Desarrollo.**
- * La disposición de un soporte permanente y de atención a las sugerencias de los usuarios es fundamental en la implantación y aceptación.**

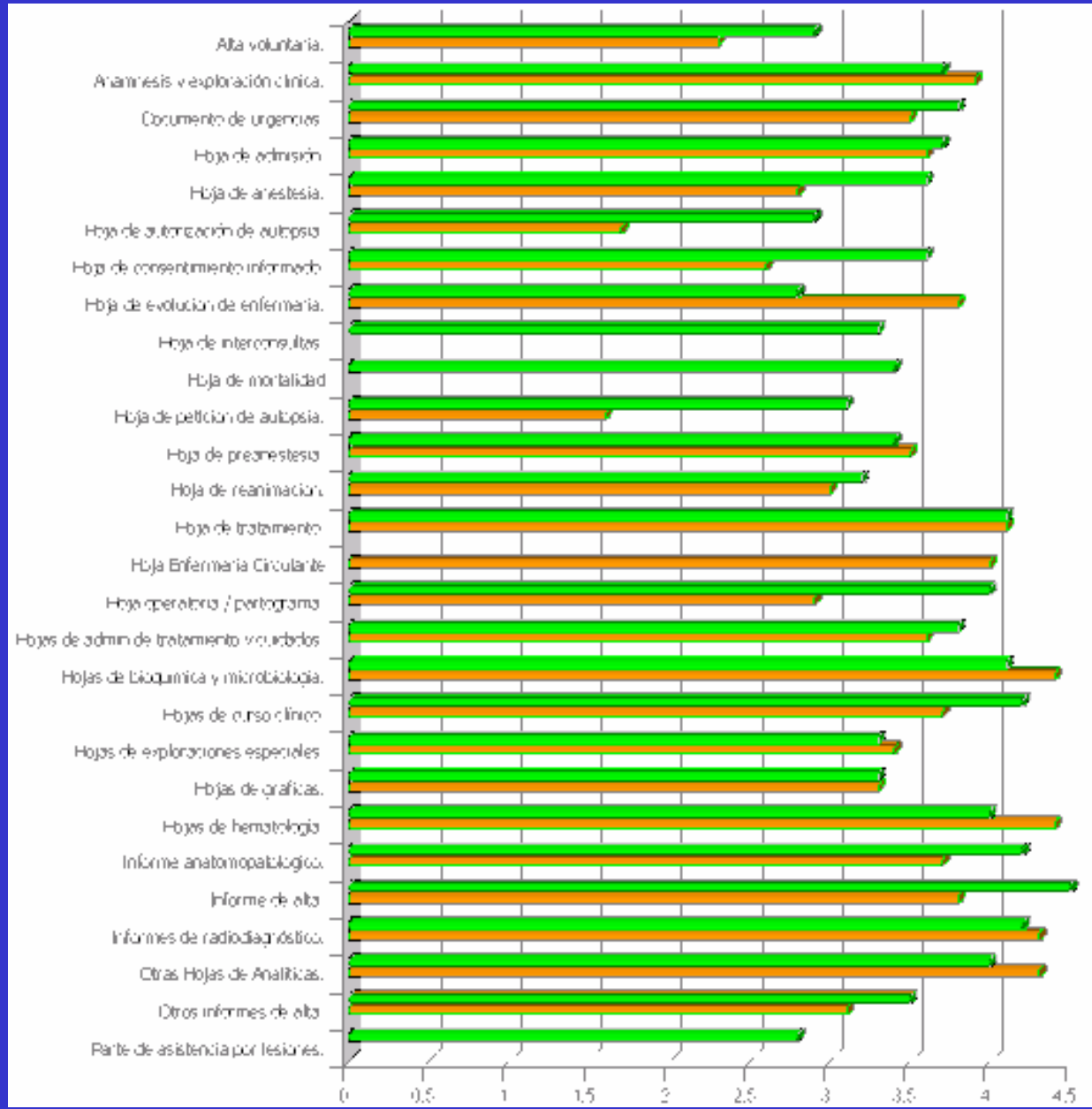



Servicio Andaluz de Salud
CONSEJERÍA DE SALUD

HOSPITALES UNIVERSITARIOS VIRGEN DEL ROCÍO

Current User Areas and Information Volume

- Alergology
- Pathological Anatomy
- Anaesthesia and Reanimation
- Angiology and Vascular Surgery
- Digestive Apparatus
- Clinical Biochemistry
- Cardiology
- Cardiovascular Surgery
- General and Digestive Surgery
- Oral and Maxillofacial Surgery
- Orthopaedic and Traumatology Surgery
- Paediatric Surgery
- Plastic and Reparatory Surgery
- Critical Cares and Emergencies
- Paediatrics Critical Cares and Emergencies
- Dermatology and Venereología
- Endocrinology and Nutrition
- Infectious Sickness
- Respiratory Sickness
- Hospitalary Pharmacia
- Clinical Pharmacology
- Physical and Protectional Radiology

- Haematology y Haemotherapy (Laboratory)
- Immunology
- Unified Urgent Laboratory
- Internal Medical
- Nuclear Medical
- Preventive and Public Health Medical
- Microbiology and Parasitology
- Nephrology
- Neonatology
- Neurology and Clinical Neurophysiology
- Obstetrician y gynaecology
- Medical Oncology
- Radiotherapy Oncology
- Otorhinolaryngology
- Pediatrics
- Radiodiagnostic
- Rehabilitation
- Rheumatology
- Admission and User Attention Unit
- Genetic and Reproduction Unit
- Breast Unit
- Urology

✓The **current(*) system users are 4.250**

| | 2008 | | | | | | | | | | | | | | | |
|--|-----------|-----------|-----------|-----------|-----------|-----------|-----------|-----------|-----------|-----------|-----------|-----------|-----------|------------|-----------|------------|
| | 2003 | 2004 | 2005 | 2006 | 2007 | Enero | Febrero | Marzo | Abril | Mayo | Junio | Julio | Agosto | Septiembre | Octubre | 23/11/2008 |
| Historias | 1,059,407 | 1,205,413 | 1,319,847 | 1,430,260 | 1,522,139 | 1,532,831 | 1,537,058 | 1,544,971 | 1,549,753 | 1,556,567 | 1,562,777 | 1,569,005 | 1,574,097 | 1,580,197 | 1,587,334 | 1,592,268 |
| Historias con NUHSA | 10,733 | 31,773 | 210,883 | 412,676 | 769,096 | 783,552 | 789,007 | 798,978 | 806,628 | 815,686 | 823,738 | 831,584 | 838,627 | 847,490 | 856,896 | 863,553 |
| Porcentaje Historias con NUHSA | 9 | 20 | 26 | 82 | 92 | 95 | 96 | 96 | 97 | 97 | 97 | 97 | 96 | 97 | 97 | 97 |
| Episodios | 1,099,972 | 4,192,476 | 5,189,234 | 6,053,911 | 7,062,521 | 7,194,017 | 7,242,355 | 7,303,261 | 7,378,143 | 7,463,725 | 7,549,156 | 7,629,402 | 7,693,635 | 7,776,157 | 7,871,986 | 7,938,124 |
| Estudios Laboratorio | 79,070 | 205,239 | 508,102 | 893,516 | 1,352,023 | 1,414,303 | 1,435,754 | 1,480,067 | 1,521,213 | 1,562,951 | 1,604,330 | 1,642,102 | 1,673,034 | 1,713,000 | 1,757,772 | 1,787,295 |
| Estudios Microbiologia | 10,672 | 44,881 | 105,379 | 174,463 | 249,407 | 259,047 | 262,926 | 269,985 | 275,784 | 281,983 | 288,921 | 295,680 | 301,095 | 306,932 | 313,937 | 318,309 |
| Estudios Anat. Patologica | 175,138 | 204,104 | 281,663 | 354,501 | 418,096 | 425,586 | 429,044 | 434,577 | 439,759 | 446,968 | 452,901 | 459,800 | 462,878 | 466,726 | 472,292 | 476,107 |
| Estudios Radiologia | 42,552 | 181,938 | 550,970 | 1,307,601 | 1,721,317 | 1,774,153 | 1,793,140 | 1,792,609 | 1,828,569 | 1,870,600 | 1,909,082 | 1,943,569 | 1,974,118 | 2,010,321 | 2,051,764 | 2,078,443 |
| Estudios Neurofisiologia | 4,282 | 10,112 | 17,995 | 37,160 | 39,980 | 41,240 | 41,675 | 42,504 | 43,268 | 44,157 | 45,031 | 45,840 | 46,355 | 46,989 | 47,728 | 48,279 |
| Estudios Medicina Nuclear | 2,292 | 12,115 | 26,058 | 50,477 | 61,700 | 63,021 | 63,554 | 64,640 | 65,657 | 66,670 | 67,871 | 69,126 | 69,905 | 70,905 | 72,065 | 72,754 |
| Informes de Alta de Hospitalizacion | 2,985 | 6,614 | 20,073 | 46,977 | 81,248 | 85,927 | 87,797 | 91,342 | 94,439 | 97,724 | 101,419 | 104,831 | 107,528 | 110,919 | 114,970 | 117,718 |
| Informes de Alta de Consulta | 295 | 1,292 | 6,256 | 18,248 | 42,021 | 45,802 | 47,497 | 50,396 | 53,260 | 56,147 | 59,729 | 62,365 | 64,255 | 66,944 | 70,014 | 72,170 |
| Informes de Alta de Urgencias | 70 | 106 | 2,727 | 12,213 | 26,376 | 28,504 | 29,483 | 30,310 | 32,514 | 35,161 | 38,331 | 41,529 | 45,614 | 50,250 | 55,101 | 57,963 |
| Informes de Alta de CMA | 0 | 0 | 325 | 1,271 | 6,495 | 7,376 | 7,763 | 8,383 | 9,092 | 9,991 | 10,857 | 11,412 | 11,677 | 12,429 | 13,465 | 14,197 |
| Informes de Alta de H. Dia Medico | 0 | 0 | 0 | 0 | 0 | 0 | 0 | 123 | 139 | 320 | 326 | 330 | 334 | 343 | 363 | 392 |
| Informes de Consulta | 61 | 327 | 7,149 | 56,462 | 157,052 | 174,684 | 180,976 | 193,453 | 204,106 | 215,732 | 228,885 | 240,645 | 247,449 | 259,584 | 274,086 | 284,276 |
| Informes de Traslado | 0 | 10 | 374 | 2,499 | 6,235 | 6,574 | 6,705 | 6,176 | 6,497 | 7,030 | 7,708 | 8,415 | 8,855 | 9,331 | 9,731 | 9,882 |
| Informes de Exitus | 0 | 0 | 23 | 634 | 2,082 | 2,289 | 2,335 | 2,291 | 2,413 | 2,632 | 2,758 | 3,029 | 3,146 | 3,287 | 3,427 | 3,511 |
| Informes de Farmacocinetica | 0 | 0 | 0 | 0 | 71 | 77 | 81 | 81 | 81 | 81 | 81 | 84 | 86 | 86 | 88 | 89 |
| Hojas de Valoracion Inicial Enfermeria | 0 | 0 | 280 | 626 | 1,057 | 1,114 | 1,151 | 1,211 | 1,254 | 1,313 | 1,368 | 1,400 | 1,416 | 1,437 | 1,456 | 1,456 |
| Hojas de Fibrobroncoscopia | 0 | 0 | 118 | 956 | 1,816 | 1,924 | 1,967 | 2,053 | 2,148 | 2,211 | 2,301 | 2,393 | 2,452 | 2,537 | 2,630 | 2,682 |
| Hojas de Interconsulta | 0 | 3 | 74 | 457 | 840 | 890 | 915 | 951 | 976 | 1,013 | 1,057 | 1,090 | 1,127 | 1,194 | 1,273 | 1,335 |
| Hojas de Obstetricia | 0 | 0 | 1,725 | 3,212 | 3,215 | 3,215 | 3,215 | 3,215 | 3,216 | 3,216 | 3,216 | 3,216 | 3,216 | 3,217 | 3,219 | 3,219 |
| Hojas Perinatales | 0 | 0 | 0 | 0 | 2 | 2 | 2 | 2 | 2 | 2 | 2 | 2 | 2 | 2 | 3 | 3 |
| Hojas de Neonatologia | 0 | 0 | 213 | 1,386 | 2,553 | 2,689 | 2,733 | 2,829 | 2,920 | 3,004 | 3,096 | 3,197 | 3,295 | 3,384 | 3,485 | 3,549 |
| Hojas de Evolucion | 0 | 0 | 119 | 5,353 | 17,114 | 19,192 | 20,161 | 22,072 | 24,097 | 26,367 | 28,945 | 31,004 | 32,644 | 35,021 | 38,207 | 40,192 |
| Hojas de Anamnesis | 0 | 0 | 0 | 8,575 | 35,362 | 42,206 | 45,813 | 49,141 | 55,771 | 62,834 | 70,858 | 78,097 | 84,808 | 93,063 | 102,511 | 109,084 |
| Hojas de Endoscopia | 0 | 0 | 0 | 825 | 8,086 | 9,643 | 10,235 | 11,029 | 12,074 | 13,056 | 14,173 | 15,186 | 15,839 | 16,852 | 18,015 | 18,804 |
| Hojas de Histeroscopia | 0 | 0 | 0 | 578 | 1,663 | 1,771 | 1,809 | 1,887 | 1,954 | 2,026 | 2,118 | 2,226 | 2,241 | 2,325 | 2,442 | 2,515 |
| Hojas de Traumatologia | 0 | 0 | 0 | 0 | 992 | 1,157 | 1,224 | 1,344 | 1,501 | 1,638 | 1,771 | 1,867 | 1,944 | 2,021 | 2,138 | 2,218 |
| Hojas de Intervencion Social | 0 | 0 | 0 | 0 | 5,534 | 5,943 | 6,070 | 6,242 | 6,507 | 6,747 | 7,028 | 7,243 | 7,336 | 7,503 | 7,715 | 7,815 |
| Hojas de Preanestesia | 0 | 0 | 0 | 0 | 289 | 624 | 809 | 1,388 | 2,312 | 3,402 | 4,600 | 5,695 | 5,966 | 7,201 | 8,799 | 9,993 |
| Peticion Lab. General | 0 | 26 | 1,362 | 5,493 | 8,788 | 9,260 | 9,471 | 9,772 | 10,077 | 10,413 | 10,695 | 10,913 | 11,005 | 11,500 | 11,968 | 12,292 |
| Peticion Lab. Urgentes | 0 | 0 | 129 | 1,110 | 1,512 | 1,562 | 1,574 | 1,590 | 1,611 | 1,627 | 1,640 | 1,662 | 1,684 | 1,687 | 1,695 | 1,707 |



Conexión

Usuario:

Contraseña:

Entrar

Nota

Se distinguen entre mayúsculas y minúsculas.

Noticias y novedades SIDCA

30/01/2006 **BIENVENIDOS A SIDCA 2.0**

Bienvenidos a SIDCA 2.0, la nueva versión de la Estación Clínica del Hospital Virgen del Rocío.

Esta versión pretende presentar una apariencia visual más agradable, iconos más intuitivos, y nuevas funcionalidades, respetando los contenidos que se han venido ofreciendo hasta ahora.

A continuación les ofrecemos el nuevo aspecto de los iconos para que puedan familiarizarse con ellos de forma fácil y rápida:

| ACCIÓN DEL ICONO | SIDCA 1.0 | | SIDCA 2.0 |
|----------------------------------|-----------|--|-----------|
| Ayuda | | | |
| Búsqueda de Historias Clínicas | | | |
| Órdenes de Trabajo de Enfermería | | | |



Usuario: EVigil

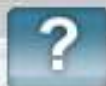

Búsqueda por Historia

NHC:

NUHSA:

Nombre:

NIF:

Primer Apellido:

Fecha de Nacimiento:



Segundo Apellido:

Búsqueda parcial de nombre y apellidos

Buscar

Limpiar



Usuario: EVigil



Documentación Clínica

Vista por Fechas de Episodio

- 1259744 [redacted] 587790291
 - 13/02/2006 / H / Medicina Interna
 - 13/02/2006 / U / Urgencias General
 - Traslados
 - Estudios Complementarios
 - 02/12/2005 / H / Medicina Interna
 - 02/12/2005 / U / Urgencias General
 - 30/11/2005 / C / Cardiología
 - 11/11/2005 / U / Urgencias General
 - 12/09/2005 / C / Cardiología
 - 03/08/2005 / C / Cardiología
 - 01/07/2005 / C / Cardiología
 - 01/07/2005 / C / Medicina Interna
 - 08/03/2005 / C / Cardiología

Modificar Anexar Crear

Detalle de la Historia

| | |
|----------------------------|------------|
| NHC: | 1259744 |
| NUHSA: | [redacted] |
| Nº de la Seguridad Social: | [redacted] |
| Nombre y Apellidos: | [redacted] |
| N.I.F.: | [redacted] |
| Fecha de Nacimiento: | [redacted] |
| Dirección: | [redacted] |
| Código Postal: | [redacted] |
| Localidad: | [redacted] |
| Provincia: | [redacted] |
| Teléfono: | [redacted] |
| Médico de Familia: | [redacted] |
| Centro de Salud Asociado: | [redacted] |
| Observaciones: | [redacted] |

Fecha Episodio Servicio Tipo Episodio Informes y Estudios Procesos Asistenciales



Usuario: EVigil



Documentación Clínica

Vista por Servicios

- 1259744 [REDACTED] 587790291
- + MEDICINA INTERNA
- + URGENCIAS GENERAL
- + CARDIOLOGÍA
- + OFTALMOLOGÍA
- + CIRUGÍA GENERAL Y DIGESTIVA
- Información sin episodio asociado
 - + Diagnóstico por Imagen
 - + Medicina Nuclear
 - + Anatomía Patológica
 - + Laboratorio

Modificar Anexar Crear

Detalle de la Historia



| | |
|----------------------------|------------|
| NHC: | 1259744 |
| NUHSA: | [REDACTED] |
| Nº de la Seguridad Social: | [REDACTED] |
| Nombre y Apellidos: | [REDACTED] |
| N.I.F.: | [REDACTED] |
| Fecha de Nacimiento: | [REDACTED] |
| Dirección: | [REDACTED] |
| Código Postal: | [REDACTED] |
| Localidad: | [REDACTED] |
| Provincia: | [REDACTED] |
| Teléfono: | [REDACTED] |
| Médico de Familia: | [REDACTED] |
| Centro de Salud Asociado: | [REDACTED] |
| Observaciones: | [REDACTED] |

Fecha Episodio Servicio Tipo Episodio Informes y Estudios Procesos Asistenciales



Usuario: EVigil



Documentación Clínica

Vista por Servicios

- 1259744_ [REDACTED] _587790291
 - MEDICINA INTERNA
 - 13/02/2006 / H
 - 02/12/2005 / H
 - 01/07/2005 / C
 - 05/03/2005 / H
 - URGENCIAS GENERAL
 - CARDIOLOGÍA
 - 30/11/2005 / C
 - 12/09/2005 / C
 - 03/08/2005 / C
 - 01/07/2005 / C
 - 08/03/2005 / C
 - OFTALMOLOGÍA

Modificar Anexar Crear

Detalle de la Historia

| | |
|----------------------------|------------|
| NHC: | 1259744 |
| NUHSA: | [REDACTED] |
| Nº de la Seguridad Social: | [REDACTED] |
| Nombre y Apellidos: | [REDACTED] |
| N.I.F.: | [REDACTED] |
| Fecha de Nacimiento: | [REDACTED] |
| Dirección: | [REDACTED] |
| Código Postal: | [REDACTED] |
| Localidad: | [REDACTED] |
| Provincia: | [REDACTED] |
| Teléfono: | [REDACTED] |
| Médico de Familia: | [REDACTED] |
| Centro de Salud Asociado: | [REDACTED] |
| Observaciones: | [REDACTED] |

Fecha Episodio Servicio Tipo Episodio Informes y Estudios Procesos Asistenciales



Usuario: EVigil



Documentación Clínica

Vista de Informes y Estudios Complementarios

1259744 [redacted] 587790291

- + Informes de Alta
- + Diagnóstico por Imagen
- + Medicina Nuclear
- + Anatomía Patológica
- + Laboratorio

Modificar Anexar Crear

Busqueda Historias

Detalle de la Historia

| | |
|----------------------------|------------|
| NHC: | 1259744 |
| NUHSA: | [redacted] |
| Nº de la Seguridad Social: | [redacted] |
| Nombre y Apellidos: | [redacted] |
| N.I.F.: | [redacted] |
| Fecha de Nacimiento: | [redacted] |
| Dirección: | [redacted] |
| Código Postal: | [redacted] |
| Localidad: | [redacted] |
| Provincia: | [redacted] |
| Teléfono: | [redacted] |
| Médico de Familia: | [redacted] |
| Centro de Salud Asociado: | [redacted] |
| Observaciones: | [redacted] |

Fecha Episodio Servicio Tipo Episodio Informes y Estudios Procesos Asistenciales



Usuario: EVigil



Documentación Clínica

Vista de Informes y Estudios Complementarios

1259744 [redacted] 587790291

- Informes de Alta
 - Medicina Interna_H_10/03/2005
 - Medicina Interna_C_05/10/2005
- Diagnóstico por Imagen
- Medicina Nuclear
- Anatomía Patológica
- Laboratorio

Motivo de ingreso

Disnea. Pertenece al CS de candelaja y su médico de familia es la Dr^a Araceli Perez

Antecedentes

Personales:

- EPOC. Cor Pulmonale (no estudiado).
- Exfumador reciente.
- HTA. DM tipo 2.
- Tratamiento habitual: Diurético, Pulmicort/12 h. Atrovent/4 h. Enalapril 20.

Enfermedad Actual

Anamnesis:

Aumento de su disnea progresiva desde hace unos dos meses (antes podía hacer vida normal domicilio por la disnea con ortopnea). Ha acudido a urgencias dos veces en enero por lo mismo "catarro" no mejora de la disnea.

Fecha Episodio Servicio Tipo Episodio Informes y Estudios Procesos Asistenciales



Usuario: EVigil



Documentación Clínica

Vista de Informes y Estudios Complementarios

- 1259744 [redacted] 587790291
- Informes de Alta
 - Medicina Interna_H_10/03/2005
 - Medicina Interna_C_05/10/2005
- Diagnóstico por Imagen
 - RAD 21/02/2006
 - RAD 13/02/2006
 - RAD 25/01/2006
 - RAD 02/12/2005
 - RAD 11/11/2005
 - RAD 05/10/2005
 - RAD 16/03/2005
 - RAD 24/02/2005

Identificación del Paciente

| | | | | | |
|-----------------------|------------|----------------------|--------------|-------------------|------------|
| NHC: | 1259744 | Nº Episodio: | NO_INFORMADO | Paciente: | [redacted] |
| NUHSA: | 587790291 | Tipo ingreso: | | Domicilio: | [redacted] |
| F. Nacimiento: | 17/10/1924 | Sexo: | Hombre | Localidad: | SEVILLA |
| | | | | Provincia: | SEVILLA |

Datos del Estudio

Nº de Petición: 6029390 **Nº de Estudio:** 50

Examen realizado:

RXTORAX2

Fecha Realización Estudio:

Fecha Episodio Servicio Tipo Episodio Informes y Estudios Procesos Asistenciales



Usuario: EVigil



Documentación Clínica

Vista de Informes y Estudios Complementarios

1259744 [redacted] 5877902

Informes de Alta

- Medicina Interna_H_10/03/2005
- Medicina Interna_C_05/10/2005

Diagnóstico por Imagen

- RAD 21/02/2006
- RAD 13/02/2006
- RAD 25/01/2006
- RAD 02/12/2005
- RAD 11/11/2005
- RAD 05/10/2005
- RAD 16/03/2005
- RAD 24/02/2005

Examen realizado:

RXTORAX2

Fecha Realización Estudio:

Fecha Realización Informe: 25/01/2006 14:49:00

R.X. DE TORAX P.A. Y LATERAL

RESUMEN CLÍNICO.- Paciente con Broncopatía obstructiva crónica, COMENTARIO, . Existe una ligera elongación aórtica con calcificación del cayado y dilatación de aorta ascendente. Silueta cardiaca aumentada de tamaño a expensas de la sombra ventricular izquierda. Vascularización pulmonar prominente a nivel hilar índice de hipertensión precapilar c criterios de obstrucción crónica al flujo aéreo. A nivel de la región paracardial derecha se observan imágenes areolares de aspecto quístico que sugieren bronquiectasias o pequeñas bullas de enfisema. Obliteración residual de los senos costofrénicos laterales y posteriores. Cambios degenerativos de la columna dorsal y no otras alteraciones
DIAGNÓSTICO RADIOLÓGICO.-
Elongación aórtica con crecimiento de la sombra ventricular izquierda que puede estar en relación con una hipertensión arterial y/o cardiopatía isquémica, ignoramos no obstante si el paciente tiene auscultación que justifique una valvulopatía aórtica. EPOC. tipo mixto con hipertensión precapilar. Probables bronquiectasias. Fibro-torax bilateral. Osteoartritis dorsal.

Fecha Episodio Servicio Tipo Episodio Informes y Estudios Procesos Asistenciales



Usuario: EVigil



Documentación Clínica

Vista de Informes y Estudios Complementarios

- 1259744 XXXXXXXXXX 587790291
- + Informes de Alta
 - + Diagnóstico por Imagen
 - Medicina Nuclear
 - MNUC 11/03/2005
 - Anatomía Patológica
 - PAT 29/11/2005
 - + Laboratorio

Localización:

MATERIAL CITOLÓGICO DEL TRACTO RESPIRATO

Códigos Snomed:

Código: T2X030

Código: M69780

Diagnóstico:

- INTENSO EXUDADO INFLAMATORIO AGUDO.
- ABUNDANTES HEMATIES.
- FLORA COCÁCEA.
(ESPUTO)

Fecha Realización: 29/11/2005 08:56:04

Firmado: CAÑADAS GARCIA DE LEON, MANUELA

Fecha Episodio

Servicio

Tipo Episodio

Informes y Estudios

Procesos Asistenciales



Usuario: EVigil



Documentación Clínica

Vista de Informes y Estudios Complementarios

- 11/03/2006
- Anatomía Patológica
 - PAT 29/11/2005
- Laboratorio
 - URG 13/02/2006
 - URG 13/02/2006
 - URG 05/12/2005
 - URG 02/12/2005
 - URG 11/11/2005
 - LAB 13/09/2005
 - LAB 08/03/2005
 - URG 13/01/2005
 - URG 12/01/2005
 - URG 04/01/2005

URGENCIAS-BIOQUIMICA

BIOQUIMICA SANGUINEA

| | | | |
|-------------------|--------------|--------------|------------------|
| CALCIO TOTAL | 9.58 | mg/dl | [8.5-10.5] |
| CREATININA | *1.44 | mg/dl | [0.5-1.1] |
| GLUCOSA | *441 | mg/dl | [70-110] |
| POTASIO | 4.1 | mEq/l | [3.5-4.5] |
| PROTEINAS TOTALES | 7.4 | g/dl | [6.5-8] |
| SODIO | *133 | mEq/l | [135-145] |
| UREA | *53 | mg/dl | [10-40] |
| COMENTARIO: | | | [-] |

GASOMETRIA

| | | | |
|-------------|--------------|--------------|--------------------|
| PH | *7.28 | | [7.35-7.45] |
| pCO2 | *73.8 | mm Hg | [15-150] |
| pO2 | 40 | mm Ha | [10-100] |

Fecha Episodio Servicio Tipo Episodio Informes y Estudios Procesos Asistenciales



Usuario: EVigil



Documentación Clínica

Vista de Informes y Estudios

- 11/09/2005
- Anatomía Patológica
 - PAT 29/11/2005
- Laboratorio
 - URG 13/02/2006
 - URG 13/02/2006
 - URG 05/12/2005
 - URG 02/12/2005
 - URG 11/11/2005
 - LAB 13/09/2005
 - LAB 08/03/2005
 - URG 13/01/2005
 - URG 12/01/2005
 - URG 04/01/2005

13/02/2006

9017

*441

GLUCOSA

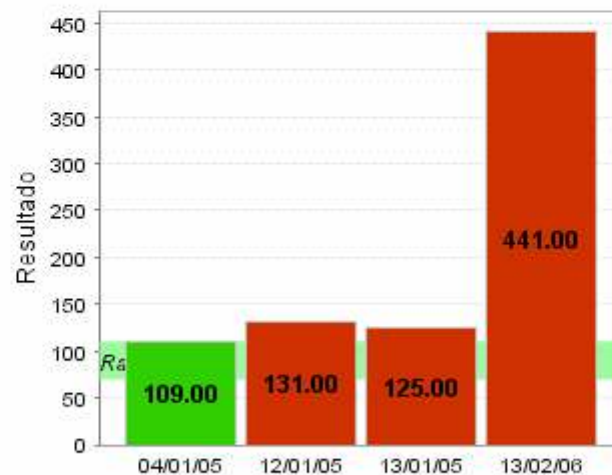

Fecha Episodio Servicio Tipo Episodio Informes y Estudios Procesos Asistenciales



Usuario: EVigil



Documentación Clínica

Vista de Informes y Estudios

- 11/09/2005
- Anatomía Patológica
 - PAT 29/11/2005
- Laboratorio
 - URG 13/02/2006
 - URG 13/02/2006
 - URG 05/12/2005
 - URG 02/12/2005
 - URG 11/11/2005
 - LAB 13/09/2005
 - LAB 08/03/2005
 - URG 13/01/2005
 - URG 12/01/2005
 - URG 04/01/2005

pCO2

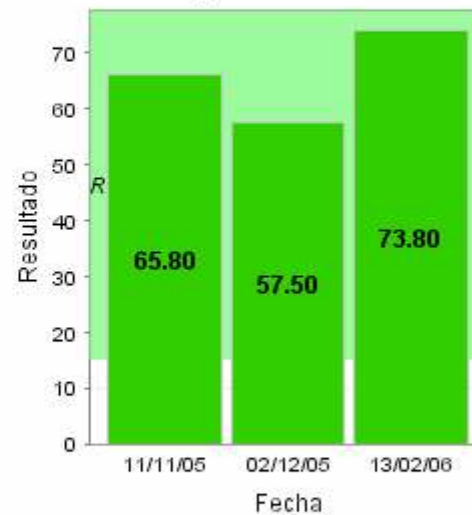

Fecha Episodio Servicio Tipo Episodio Informes y Estudios Procesos Asistenciales

Centro de Documentación Clínica | Hospital Universitario Virgen del Rocío

Hospitales Universitarios
Virgen del Rocío
Centro de Documentación Clínica

Servicio Andaluz de Salud
CONSEJERÍA DE SALUD
JUNTA DE ANDALUCÍA

Usuario: Evigil

Documentación Clínica

Vista por Fechas de Episodio

- 1023049_ [REDACTED] 470432116
 - 29/12/2005 / H / UCI Hospital General
 - 29/12/2005 / U / Urgencias General
 - 28/11/2005 / C / Aparato Digestivo
 - 08/11/2005 / C / Aparato Digestivo
 - 01/09/2005 / C / Aparato Digestivo
 - 22/06/2005 / C / Aparato Digestivo
 - 01/02/2005 / C / Aparato Digestivo
 - 02/09/2004 / C / Aparato Digestivo
 - 31/08/2004 / U / Urgencias General
 - 08/05/2002 / C / Neurología y Neurofisiología Clínica
 - 16/01/1998 / U / Urgencias General
 - 04/11/1994 / U / Medicina Interna

Destino: H.G. UCI. MEDICINA INTERNA Observaciones:

| PRUEBA | RESULTADO | UNIDADES | VAL. F |
|-----------------------------|-----------|----------|-----------|
| URGENCIAS-BIOQUIMICA | | | |
| BIOQUIMICA SANGUINEA | | | |
| CREATININA | *2.74 | mg/dl | [0.5-1.1] |
| CREATINKINASA | 95 | mU/ml | [24-195] |
| FOSFORO INORGÁNICO | *4.89 | mg/dl | [3-4.5] |
| GLUCOSA | 103 | mg/dl | [70-110] |
| POTASIO | * 4.6 | mEq/l | [3.5-4.2] |
| PROTEINAS TOTALES | * 5.9 | g/dl | [6.5-8] |

Fecha Episodio Servicio Tipo Episodio Informes y Estudios Procesos Asistenciales

Soporte CDCA Tfno: 83301 (de Lunes a Viernes de 8 a 20 horas) Guardia Localizada. Envío de Correo. Sevilla, Miércoles 1 de Marzo de 2006 12:21:05



Usuario: EVigil



D

CREATININA

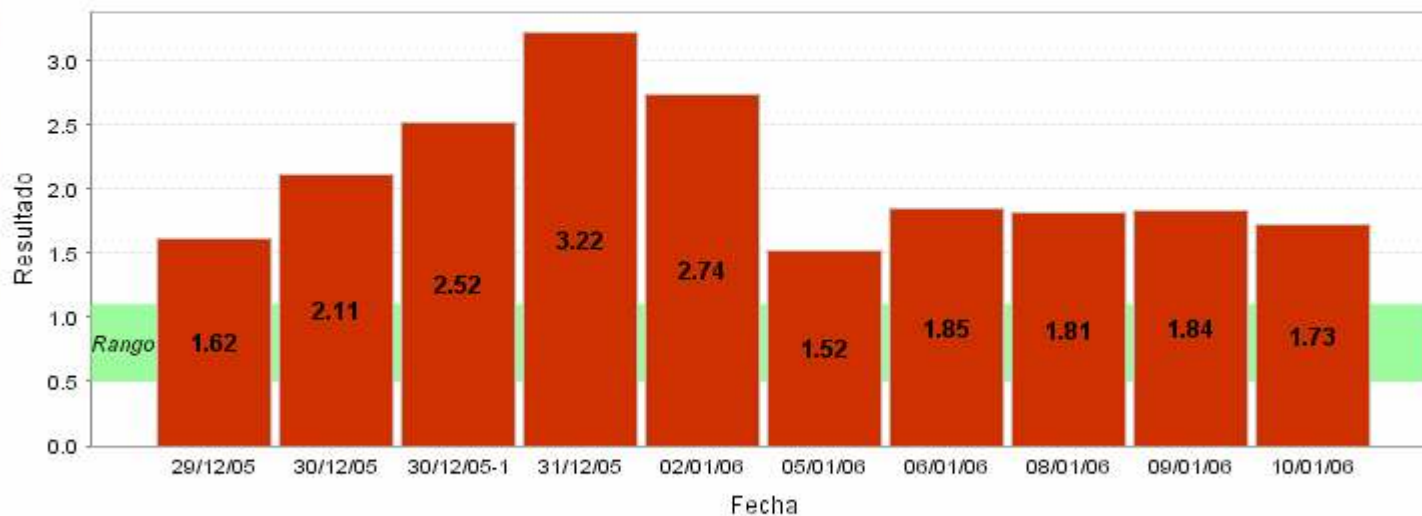

Fecha Episodio Servicio Tipo Episodio Informes y Estudios Procesos Asistenciales





Usuario: Evigil

- ▶ **Urología**
- ▶ **Oncología Médica**
- ▶ **Oncología Radioterápica**
- ▶ **Otorrinolaringología**
- ▶ **Pediatría**
- ▶ **Rehabilitación**
- ▶ **Reumatología**
- ▶ **Salud Mental**
- ▶ **UCAMI**
- ▶ **UNIDAD CLÍNICA DE ENDOCRINOLOGÍA Y NUTRICIÓN UGC**
- ▼ **UNIDAD DE CUIDADOS CRÍTICOS Y URGENCIAS UGC**
 - ▶ **Cuidados Intermedios**
 - ▶ **UCI Hospital General**
 - ▼ **UCI Traumatología**
 - ▶ **UCI Neuroquirúrgica (HRT)**
 - ▶ **UCI Polivalente (HRT)**
 - ▶ **UCI Trauma Craneoencefálico (HRT)**
 - ▶ **UNIDAD DE ESTANCIAS CORTAS**
 - ▶ **Urgencias General**
 - ▶ **Urgencias Traumatológicas**
- ▶ **Unidad de Mama**



Usuario: EVigil



Camas de la Sección UCI TRAUMA CRANEOENCEFÁLICO (HRT)

Habitación UCIA

| Cama A01-1 | Cama A02-1 | Cama A03-1 | Cama A03-X |
|-----------------------------------|--------------------------------|----------------------|----------------------|
| NHC: 1523077 | NHC: 1388292 | NHC: 2021698 | NO ASIGNADA |
| Cama A04-1 | Cama A05-1 | Cama A06-1 | Cama A07-1 |
| HERNANDEZ NHC: 1704562 | MORENO NHC: 2024411 | NHC: 2020050 | NHC: 2024211 |
| Cama A08-1 | Cama A08-X | Cama A09-1 | Cama A10-1 |
| NHC: 1362634 | NHC: 2018915 | NHC: 2024970 | NHC: 2012772 |



Usuario: EVigil



Documentación Clínica

Vista por Fechas de Episodio

Diagnóstico por Imagen

- RAD 05/02/2006
- RAD 31/01/2006
- RAD 24/01/2006
- RAD 19/01/2006

Laboratorio

- URG 27/02/2006
- URG 26/02/2006
- URG 25/02/2006
- URG 24/02/2006
- URG 23/02/2006
- URG 22/02/2006
- URG 21/02/2006
- URG 21/02/2006

Anexar | Crear | Asociar | Gen. Peticiones

Detalle del Episodio

| | |
|----------------------|-------------------------|
| NHC: | 2012772 |
| NUHSA: | - |
| Nº Episodio: | 0349693 |
| Fecha de Ingreso: | 19/01/2006 |
| Centro: | H. Reh. y Traumatología |
| Servicio de ingreso: | UCI Traumatología |
| Cama: | A10-1 |
| Fecha de alta: | |
| Motivo del alta: | |
| Servicio de alta: | UCI Traumatología |
| Tipo de episodio: | Hospitalización |
| Diagnósticos | |
| Procedimientos: | |
| GRD: | |

Fecha Episodio | Servicio | Tipo Episodio | Informes y Estudios | Procesos Asistenciales



Usuario: EVigil



Documentación Clínica

Vista por Fechas de Episodio

- 2012 [REDACTED] EL
- 19/01/2006 / H / UCI Traumatología
 - Inf. de Valoración Inicial Enfermería
 - Peticiones Urgentes
 - Estudios Complementarios
- 19/01/2006 / U / Urgencias General
 - Información sin episodio asociado
 - Diagnóstico por Imagen
 - Laboratorio
 - Microbiología

Examen realizado:

RXTORAXPOR

Fecha Realización Estudio: 26/02/2006 11:19:00

Fecha Realización Informe: 26/02/2006 13:06:00

Firmado:

Otros datos de la prueba:



Imágenes asociadas al informe

Fecha Episodio | Servicio | Tipo Episodio | Informes y Estudios | Procesos Asistenciales

52Si2M,F,2012772

1

TORAX

Acc# 08071000050

Vista Pos: AP

KODAK CR950

26-feb-2006 11:11:18

Estudio Desc: RXTORAXPOR

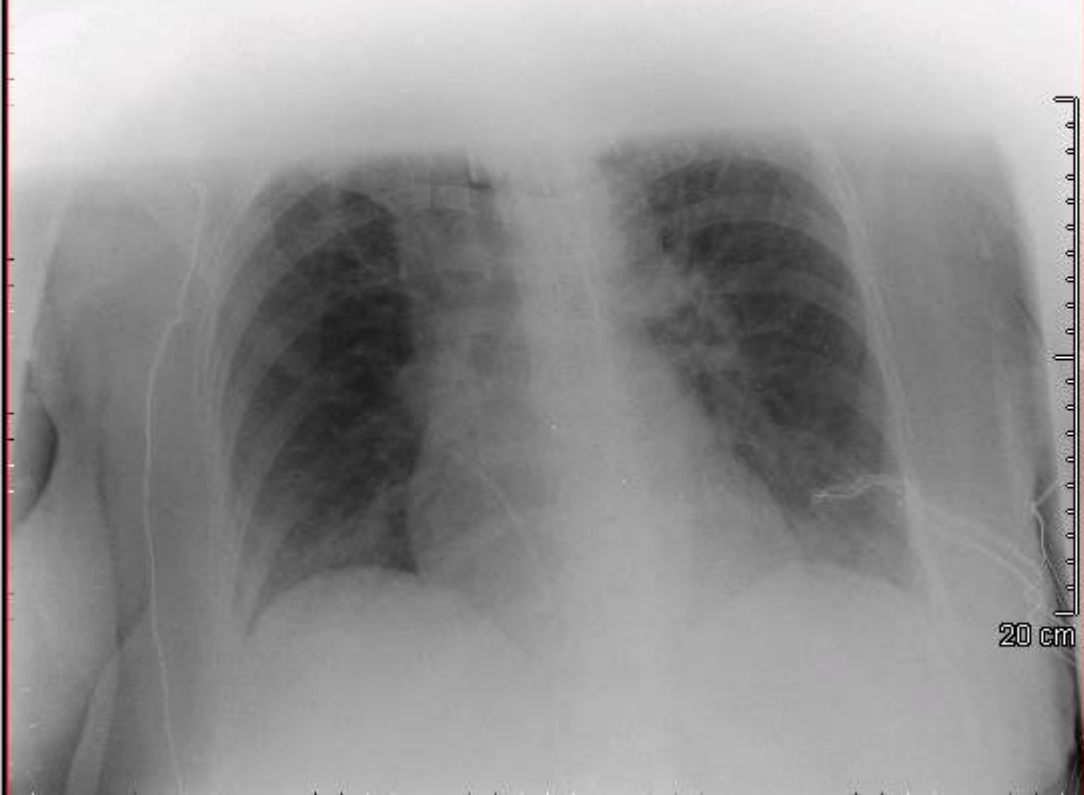

20 cm

Rel X Ray Exp: 1640

ID de la placa: 9104113822

C 2048

W 4096

Salir



Hecho



Selec:

Imagen

Grupo

Todos



Usuario: EVigil



Documentación Clínica

Vista por Fechas de Episodio

- URG 14/02/2006
- URG 13/02/2006
- URG 12/02/2006
- URG 11/02/2006
- URG 11/02/2006**
- URG 10/02/2006
- URG 09/02/2006
- URG 08/02/2006
- URG 08/02/2006
- URG 07/02/2006
- URG 07/02/2006
- URG 07/02/2006
- URG 06/02/2006

URGENCIAS-BIOQUIMICA

BIOQUIMICA SANGUINEA

| | | | |
|--------------------|--------------|--------------|------------------|
| AMILASA | 80 | mU/ml | [10-220] |
| BILIRRUBINA TOTAL | 0.60 | mg/dl | [0.1-1] |
| CREATININA | *0.42 | mg/dl | [0.5-1.1] |
| CREATINKINASA | 86 | mU/ml | [24-195] |
| FOSFORO INORGÁNICO | 4.03 | mg/dl | [3-4.5] |
| GLUCOSA | *165 | mg/dl | [70-110] |
| SODIO | 145 | mEq/l | [135-145] |
| UREA | 33 | mg/dl | [10-40] |

A. ELEMENTAL DE ORINA

| | | |
|--------------------------|-----------|---------------|
| GLUCOSA | Negativo | [NEG-] |
| BILIRRUBINA | Negativo | [-] |
| CUERPOS CETONICOS | *5 | [NEG-] |

Fecha Episodio Servicio Tipo Episodio Informes y Estudios Procesos Asistenciales



Usuario: EVigil



D

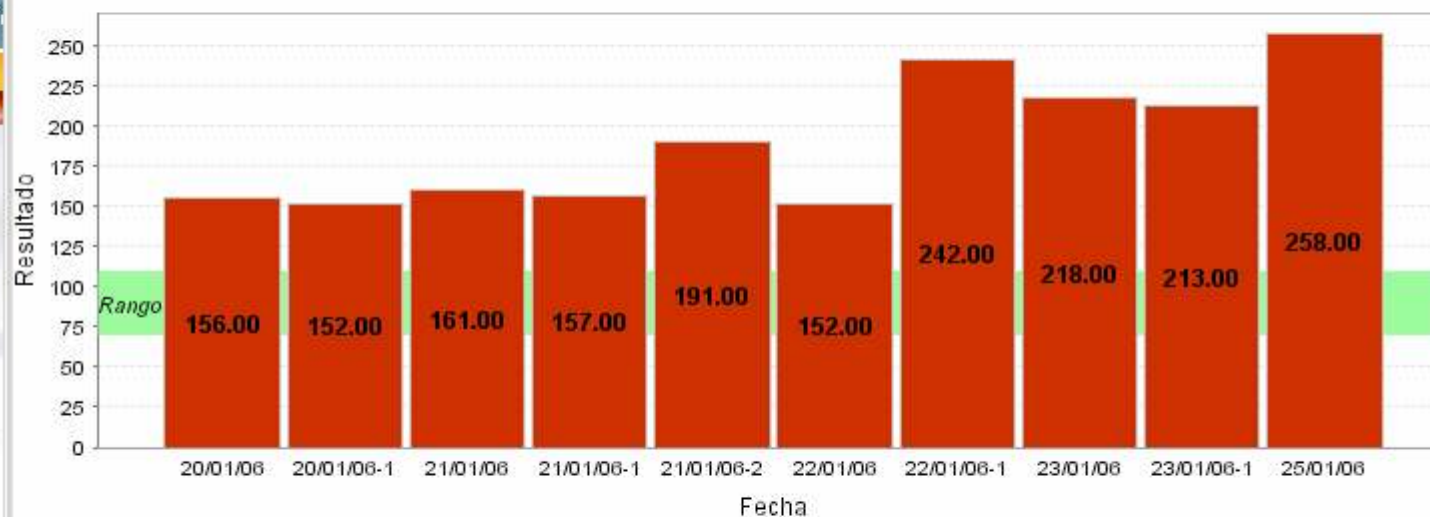

Fecha Episodio

Servicio

Tipo Episodio

Informes y Estudios

Procesos Asistenciales



Usuario: Evigil



Documentación Clínica

Vista por Fechas de Episodio

- 26/01/2006 / C / Cirugía Ortopédica y Traumatología
- 15/11/2005 / U / Urgencias General
 - Traslados
- 14/11/2005 / H / Enfermedades Respiratorias
 - Informes de Exploraciones Especiales
- 14/11/2005 / C / Enfermedades Respiratorias
 - Informes de Exploraciones Especiales
 - IFB_Enfermedades Respiratorias_14/11/2005**
- 11/11/2005 / U / Urgencias General
 - Traslados
- Información sin episodio asociado
 - Diagnóstico por Imagen
 - Laboratorio
 - Microbiología



Servicio Andaluz de Salud
CONSEJERÍA DE SALUD

Informe de Fibrobroncoscopia (Sevilla, a 14/11/2005)

Identificación del Paciente

| | | | | |
|-----------------------|------------|----------------------|-----------|-----------------|
| NHC: | 1991006 | Nº Episodio: | 1107922 | Pacient |
| NUHSA: | 457074509 | Tipo ingreso: | Consultas | Domicil |
| F. Nacimiento: | 11/11/1938 | Sexo: | Hombre | Localid. |
| | | | | Provinc |

Datos del informe

Fecha Episodio Servicio Tipo Episodio Informes y Estudios Procesos Asistenciales



Usuario: E Vigil

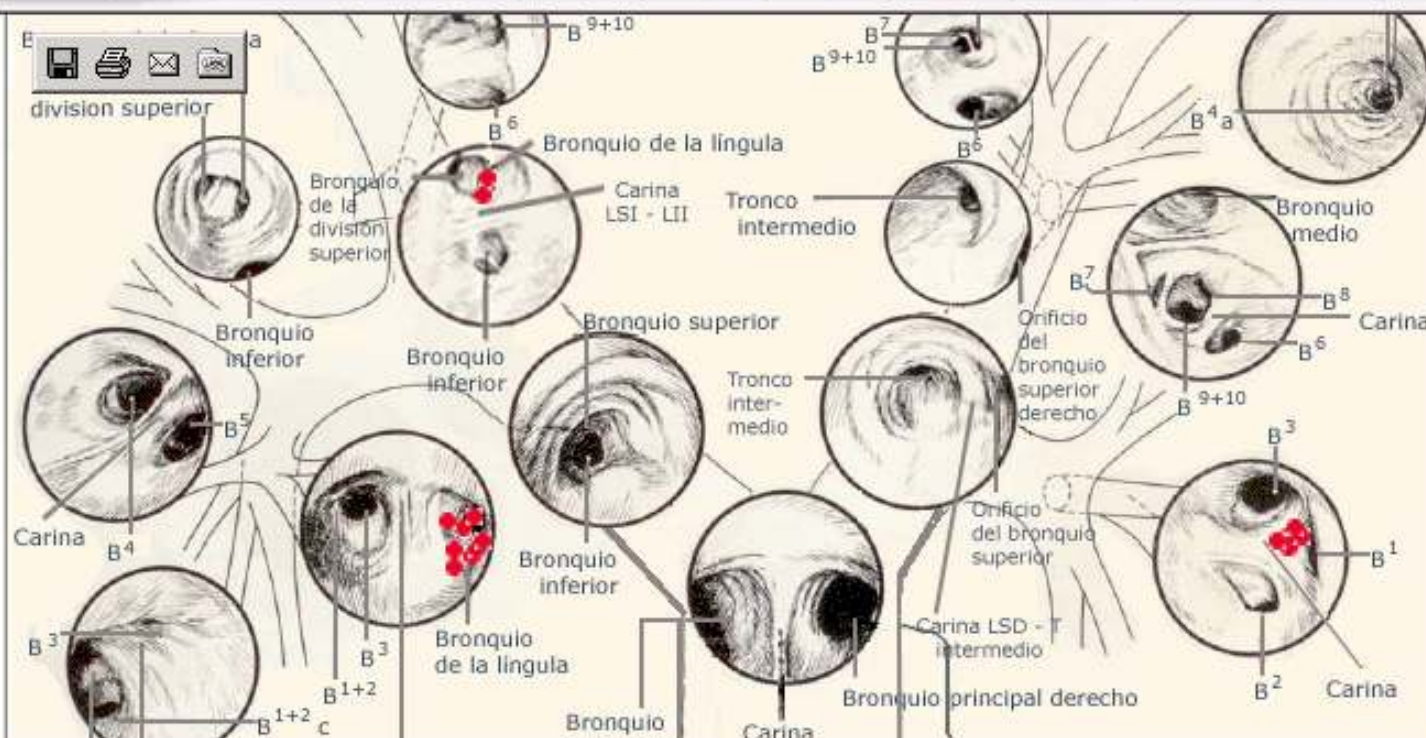

Fecha Episodio Servicio Tipo Episodio Informes y Estudios Procesos Asistenciales



Usuario: EVigil



| | | | | | |
|---------------------|----------------------------|-----------------|--|-------------------|--------|
| F. Informe: | 14/11/2005 | Nº S.S.: | | Provincia: | HUELVA |
| Centro: | | | | | |
| Procedencia: | Enfermedades Respiratorias | Cama: | | | |
| Médico: | JOSE MARTIN JUAN | | | | |

¿FUMADOR? Si

INDICACIÓN DE BRONCOSCOPIA

SÍNTOMAS

Tos

Hemoptisis

Expectoración purulenta persistente

Otros: cuadro constitucional con
perdida de peso

Fecha Episodio Servicio Tipo Episodio Informes y Estudios Procesos Asistenciales



Usuario: EVigil

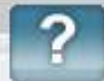

D

nasal

Hallazgos Endoscópicos

a nivel de árbol bronquial izquierdo, engrosamiento de la carina de separación entre LSI y LII. Sobre ésta carina se observa una lesión endobronquial, parcialmente necrótica, muy friable, que obstruye la entrada a la lúgula. Al lado de la lesión, la mucosa que la rodea y la entrada al culinar, muestran datos de infiltración difusa. El LII es normal. En el árbol bronquial derecho, engrosamiento de la carina de separación entre LSD e intermediario y en la rama apical estenosis casi completa con una mucosa elevada, muy friable, compatible con infiltración a éste nivel. Resto del árbol bronquial, sin hallazgos. Se toman muestras tanto de la lesión del LSI (cepillado y biopsia) así como del LSD (cepillado y biopsia).

Juicio Endoscópico

signos directos de neoplásia a nivel del LSI que se extiende hasta la carina de separación con el LII y signos directos a nivel del LSD (rama apical) con claro engrosamiento de la carina de separación LSD/intermediario.

Biopsia:

Bronquial

✓ A. Patológica

Fecha Episodio

Servicio

Tipo Episodio

Informes y Estudios

Procesos Asistenciales

Soporte CDCA Tfno: 83301 (de Lunes a Viernes de 8 a 20 horas) Guardia Localizada. Envío de Correo.

Sevilla, Lunes 27 de Febrero de 2006 13:21:03

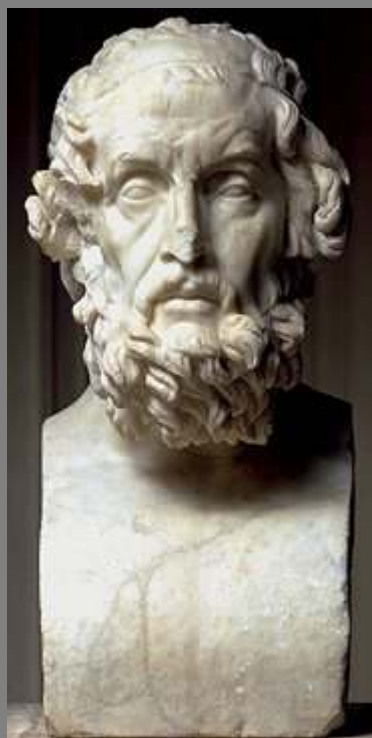

Intranet Hospitales Universitarios Virgen del Rocío. Centro de Documentación Clínica - Micro...

Seleccione el patrón de búsqueda.

| Seleccione el ámbito | | Seleccione el patrón |
|---------------------------------------|---|------------------------------------|
| Datos Demográficos | ✓ | Código SNOMED |
| Datos Episodios | ✓ | Código del Médico Responsable |
| Informe de Alta | ✓ | Descripción Macroscópica |
| Informe de Consulta | ✓ | Descripción Microscópica |
| Estudio de Rados | ✓ | Diagnóstico |
| Estudio de Anatomía Patológica | ✓ | Fecha Realización |
| Estudio de Laboratorio | ✓ | Localización |
| Estudio de Microbiología | ✓ | Nombre Médico Realizador |
| Estudio de Medicina Nuclear | ✓ | Primer Apellido Médico Realizador |
| Estudio de Neurofisiología | ✓ | Segundo Apellido Médico Realizador |
| Hoja de Interconsulta | | |
| Peticiones de Laboratorio | | |
| Informe de Traslado | | |
| Procesos | | |
| Hoja de Evolución y Curso Clínico | | |
| Informe de fibrobroncoscopia | | |

Servicio Andaluz de Salud
CONSEJERÍA DE SALUD

Patrón

Miércoles 1 de Marzo de 2006 12:04:12



Usuario: EVigil



Búsqueda Inteligente



Ámbito:

Estudio de Anatomía Patológica

PARÁMETROS

Añadir Patrón



Localización (Estudios de Anatomía Patológica)

Contiene

mama



Diagnóstico (Estudios de Anatomía Patológica)

Contiene

carcino



Fecha Realización (Estudios de Anatomía Patológica)

mayor o igual

01/01/2006



Aplicar búsqueda de estadísticas sobre los episodios encontrados

Buscar

Guardar Consulta



Usuario: EVigil



| | | |
|----------|---------|---------------------|
| 1345465 | 0000000 | 10/01/2006 09:57:58 |
| 1890912 | 0000000 | 10/01/2006 10:12:31 |
| 1780459 | 1123107 | 11/01/2006 09:33:07 |
| 1876759 | 0345562 | 12/01/2006 11:32:31 |
| 70133334 | 0347689 | 13/01/2006 08:53:37 |
| 1163197 | 0347006 | 13/01/2006 09:25:50 |
| 1304842 | 0346152 | 13/01/2006 09:37:48 |
| 1152522 | 0347612 | 13/01/2006 14:23:40 |
| 1934909 | 1197931 | 16/01/2006 09:43:51 |
| 1587442 | 0347607 | 17/01/2006 08:25:15 |
| 1990887 | 0000000 | 17/01/2006 09:02:29 |

1 2 3 4 **Siguiente >>**

96 entradas encontradas

Tiempo de búsqueda: 02:00.45

[Volver](#)



Usuario: EVigil



D

Datos del Estudio

Referencia: 0580027999

Localización:

GANGLIO LINFATICO

MAMA

Descripción Macroscópica:

Durante acto intraoperatorio se recibe un fragmento de parénquima mamario que mide 14 x 8 cm., recubierto parcialmente por elipse de piel sin alteraciones de 10 x 3,5 cm. En la piel se identifican hilos de sutura que referencian los bordes de resección. Al corte seriado se identifica una tumoración de 3 cm., de consistencia dura y bordes desplazantes que queda a 0,5 cm. del margen de resección más cercano que es el profundo. El resto del parénquima está constituido por tejido o adiposo entremezclado con áreas de apariencia fibrosa. Inclusión representativa con el nº 1, el utilizado para diagnóstico intraoperatorio, 2-3 tumor, 4 piel y área de parénquima adyacente al tumor.

Con posterioridad se recibe un frasco que contiene:

Un fragmento irregular de tejido adiposo que mide 10,5 cm, marcado en uno de sus extremos con hilo de seda. Se aíslan múltiples nódulos que se incluyen con los números del 5 al 10, correspondiendo el 10 a la zona señalizada con hilo de sutura.

Fecha Episodio

Servicio

Tipo Episodio

Informes y Estudios

Procesos Asistenciales



Usuario: EVigil



D

Códigos Snomed:

Código: T04000

Código: M85003

Código: M85002

Código: T08000

Código: M00100

Diagnóstico:

MAMA DERECHA: CSE - GANGLIOS LINFÁTICOS (cuadrantectomía-vaciamiento axilar):
- CARCINOMA DUCTAL INFILTRANTE, MODERADAMENTE DIFERENCIADO DE 3 cm, CON EXTENSO COMPONENTE INTRADUCTAL DE ALTO GRADO QUE RESPETA PIEL Y BORDES DE RESECCIÓN.
- AUSENCIA DE METÁSTASIS EN LOS 14 GANGLIOS LINFÁTICOS AISLADOS DE I-II ESCALÓN (0/14).
- AUSENCIA DE METÁSTASIS EN LOS 4 GANGLIOS LINFÁTICOS AISLADOS DE III ESCALÓN (0/4).
Comentario: Véase protocolo adjunto.

Fecha Realización: 11/01/2006 09:33:07

Fecha Episodio

Servicio

Tipo Episodio

Informes y Estudios

Procesos Asistenciales

Intranet Hospitales Universitarios Virgen del Rocío. Centro de Documentación Clínica - Micro...

Seleccione el patrón de búsqueda.

| Seleccione el ámbito | | Seleccione el patrón |
|-----------------------------------|---|------------------------|
| Datos Demográficos | ✓ | Destino |
| Datos Episodios | ✓ | Fecha de Entrada |
| Informe de Alta | ✓ | Fecha de Extracción |
| Informe de Consulta | ✓ | Médico Solicitante |
| Estudio de Rados | ✓ | Número de Colegiado |
| Estudio de Anatomía Patológica | ✓ | Prioridad |
| Estudio de Laboratorio | ✓ | Prueba por Rango |
| Estudio de Microbiología | ✓ | Prueba por Texto Libre |
| Estudio de Medicina Nuclear | | |
| Estudio de Neurofisiología | | |
| Hoja de Interconsulta | | |
| Peticiones de Laboratorio | | |
| Informe de Traslado | | |
| Procesos | | |
| Hoja de Evolución y Curso Clínico | | |
| Informe de fibrobroncoscopia | | |

Servicio Andaluz de Salud
CONSEJERÍA DE SALUD

Miércoles 1 de Marzo de 2006 12:13:00



Usuario: EVigil



Ámbito:

Estudio de Laboratorio

PARÁMETROS

Añadir Patrón



Prueba por Rango
(Estudios de Laboratorio)

igual

CREATININA



Agrupar

mayor o igual

2.



Fecha de Entrada
(Estudios de Laboratorio)

mayor o igual

01/01/2006



Aplicar búsqueda de estadísticas sobre los episodios encontrados

Buscar

Guardar Consulta



Usuario: EVigil



| | | |
|---------|----------|------------|
| 1023049 | 0346529 | 02/01/2006 |
| 1403954 | - | 02/01/2006 |
| 1489722 | - | 02/01/2006 |
| 1423082 | - | 02/01/2006 |
| 1217365 | - | 02/01/2006 |
| 1949999 | 40334077 | 02/01/2006 |
| 1291776 | - | 02/01/2006 |
| 1097835 | - | 02/01/2006 |
| 1310098 | - | 02/01/2006 |
| 1040906 | - | 02/01/2006 |
| 1554259 | - | 02/01/2006 |

1 2 3 4 5 6 7 8 **Siguiente >>**

1217 entradas encontradas

Tiempo de búsqueda: 03:57.340

[Volver](#)



Listado de Estadísticas de Pacientes



Se han encontrado **46443** pacientes y **57151** altas de Hospitalización del centro **Todos** y unidad funcional **Todos** en el periodo del **01/01/2007** al **31/12/2007**.

De este conjunto se estudia cuántos de ellos han tenido más de **0** episodios de **Hospitalización, Consultas, CMA, H.Dia Medico o Urgencias** en un intervalo de **180** días posteriores y **30** días anteriores a un alta de **Hospitalización** obteniendo:

Un total de **40999** pacientes que cumplen el criterio con un promedio de **3.62** atenciones facultativas en el periodo repartidos en:

| | Anteriores | Posteriores | Totales |
|-----------------|------------|-------------|---------|
| Hospitalización | 0.49% | 7.11% | 7.6% |
| Consultas | 8.45% | 42.99% | 51.44% |
| Urgencias | 22.57% | 15.27% | 37.84% |
| CMA | 0.83% | 1.38% | 2.21% |
| H. Dia Medico | 0.17% | 0.74% | 0.91% |



Resumen de Atenciones Efectuadas

| | Anteriores | Posteriores | Totales |
|-------------------------|--------------|---------------|---------------|
| Hospitalización | 730 | 10544 | 11274 |
| Consultas | 12529 | 63781 | 76310 |
| Urgencias | 33483 | 22654 | 56137 |
| CMA | 1237 | 2043 | 3280 |
| H. Dia Medico | 249 | 1105 | 1354 |
| Total Atenciones | 48228 | 100127 | 148355 |

Resumen de Estudios Realizados

| | Anteriores | Posteriores | Durante | Totales |
|-----------------------|---------------|---------------|---------------|---------------|
| Laboratorio | 49667 | 229052 | 225294 | 504013 |
| Radiología | 43911 | 110892 | 92510 | 247313 |
| Anatomía Patológica | 1797 | 24883 | 7113 | 33793 |
| Medicina Nuclear | 476 | 4144 | 2234 | 6854 |
| Neurofisiología | 0 | 175 | 28 | 203 |
| Microbiología | 5177 | 51158 | 52382 | 108717 |
| Total Estudios | 101028 | 420304 | 379561 | 900893 |



