

Archivo de la Catedral y del Arzobispado de Sevilla.



Isabel González Ferrín.

Archivos eclesiásticos - Clasificación

Según Ámbito Institucional.

- Diocesanos / Episcopales.
- Catedralicios
- Parroquiales
- Conventuales.
- Colegiales
- De Hermandades
- De Hospitales e Instituciones benéficas.
- De Instituciones Docentes – Seminarios

Archivo de la Catedral y del Arzobispado de Sevilla.

- ❖ **No conocemos de forma completa el número y localización de Archivos eclesiásticos en Andalucía.**
- ❖ **El estado de conservación, volumen y accesibilidad del patrimonio documental de la Iglesia en Andalucía, parte constitutiva del Patrimonio Documental Andaluz.**
- ❖ **No existe un criterio técnico único normalizado de descripción de las Instituciones archivísticas y de sus fondos, lo que limita la utilidad de los trabajos parciales.**

- **CUESTIONARIO SOBRE LOS ARCHIVOS SEGÚN ISDIAH**
ÁREAS:
 - **ÁREA DE IDENTIFICACIÓN**
 - **ÁREA DE CONTACTO**
 - **ÁREA DE ACCESO**
 - **ÁREA DE DESCRIPCIÓN DE LA INSTITUCIÓN ARCHIVÍSTICA**
 - **ÁREA DE SERVICIOS**
 - **ÁREA DE CONTROL**

Archivo de la Catedral y del Arzobispado de Sevilla.

1 ÁREA DE IDENTIFICACIÓN

- I.1 Elemento identificador o código de identificación.
- I.2 Formas autorizadas del nombre.
- I.3 Formas paralelas del nombre.
- I.4 Otras formas del nombre.
- I.5 Tipo de Archivo. Categoría a la que pertenece la Institución Archivística.

2 ÁREA DE CONTACTO

- II.1. Dirección o direcciones.
- II.2. Teléfono, fax, correo electrónico.
- II.3. Dirección de internet (pág. Web)
- II.4 Personal responsable. (del Servicio de Referencia)

Archivo de la Catedral y del Arzobispado de Sevilla.

- ❖ **Marco legal y normativo que afecta a la Institución eclesiástica, los archivos y el patrimonio documental.**
- ❖ **Nuevo paradigma de métodos de trabajo impuesto por las TICs. (Tecnologías de la Información y las Comunicaciones)**
- ❖ **La demanda real de información por parte de usuarios cada vez más diversificados.**

Archivo de la Catedral y del Arzobispado de Sevilla.

CDS/ISIS for Windows [Versión 1.3 Completa : ES] - [c:\visis\data\mediev.MST - Entrada de datos]

Base de Datos Mostrar Búsqueda Editar Configurar Utilidades Ventanas Ayuda

MFN 20 Opciones

Hoja Trabajo: MEDIE Añadir campo: <->

^a1252^b3^c20

Fecha	1	^a1252^b3^c20
Lugar	1	^aSevilla
Registro	1	Privilegio rodado de Fernando III por el que otorga a la Iglesia de Sevilla el diezmo del almojarifazgo de esta ciudad asi com
Caracteres1	1	^aA.^bA.C.S., Secc.IX.Fond.Hco.Gral. leg.4, doc.34/1.^cPergamino de 540 x 590 mm (+70 mm de plica). Buen estado de
Caracteres2	1	^aB.^bInserto en A.C.S., Secc.IX.Fond.Hco.Gral. leg.4 doc. 36/1. Privilegio rodado de Alfonso X de 5 de agosto de 1252,
Caracteres3	1	^aC.^bInserto en A.C.S., Secc.IX.Fond.Hco.Gral. leg.4 doc. 37. Copia simple del Privilegio de Alfonso X, del siglo XIII.^dSi
Caracteres4	1	^aD.^bInserto en A.C.S.,Secc.IX.Fond.Hco.Gral. leg.4 doc.36/2. Copia certificada del Privilegio de ALfonso X ante escriba
Caracteres5	1	^aE.^bA.C.S.,Secc IX.Fond.Hco.Gral. leg.4 doc.34/2. Copia certificada ante Luis León Pérez, escribano público, en Sevil
Ediciones	1	Edit.:

Inicio CDS/ISIS for Window... 06:13 p.m.

Archivo de la Catedral y del Arzobispado de Sevilla.

The screenshot shows the CDS/ISIS for Windows application window. The title bar reads "CDS/ISIS for Windows [Versión 1.3 Completa : ES] - [c:\visis\data\invent.MST - Entrada de datos]". The menu bar includes "Base de Datos", "Mostrar", "Búsqueda", "Editar", "Configurar", "Utilidades", "Ventanas", and "Ayuda". The toolbar contains icons for file operations and search. The main interface includes a "MFN" field with the value "140", a "Hoja Trabajo" dropdown set to "INVEN", and an "Añadir campo:" field with "<->". Below this is a large text area containing the identifier "^all^b2^c2". A table displays the record details:

CODIGOS: NUMSECCION. NUM	1	^all^b2^c2
CLASIFICACION: SECCION. SER	1	^aMESA CAPITULAR^bManuales^cFieldades
FECHAS: INICIO - FINAL :	1	^a1785^b1787
CONTENIDO :	1	Libro de fieldades
ESTADO DE CONSERVACION :	1	B
TAMAÑO :	1	fol.
ENCUADERNACION :	1	pergamino.
SIGNATURA NUEVA :	1	L. 00445 (422)
SIGNATURA ANTIGUA :	1	L. 851

At the bottom, a "SUBCAMPOS:" field contains the description: "^a Número de la sección. ^b Número de la serie. ^c Número de la subserie". The Windows taskbar at the bottom shows the Start button, the application name "CDS/ISIS for Window...", and the system tray with the time "06:09 p.m."

Archivo de la Catedral y del Arzobispado de Sevilla.



IV Encuentro de Archiveros de la Provincia: Los otros Archivos. 25 Noviembre 2008

Archivo de la Catedral y del Arzobispado de Sevilla.



IV Encuentro de Archiveros de la Provincia: Los otros Archivos. 25 Noviembre 2008

Archivo de la Catedral y del Arzobispado de Sevilla.

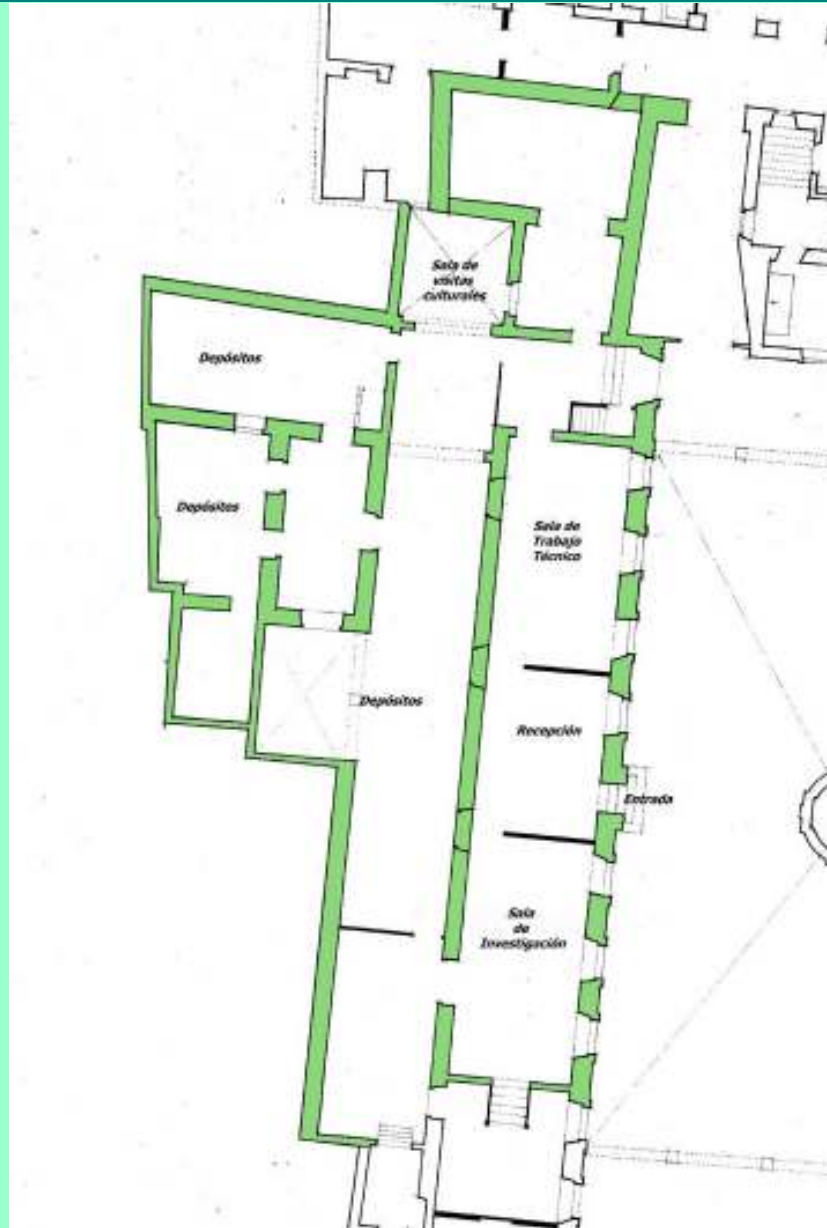

Archivo de la Catedral y del Arzobispado de Sevilla.



IV Encuentro de Archiveros de la Provincia: Los otros Archivos. 25 Noviembre 2008

Archivo de la Catedral y del Arzobispado de Sevilla.



Archivo de la Catedral y del Arzobispado de Sevilla.



Archivo de la Catedral y del Arzobispado de Sevilla.



Archivo de la Catedral y del Arzobispado de Sevilla.



Archivo de la Catedral y del Arzobispado de Sevilla.

- **ARCHIVO GENERAL DEL ARZOBISPADO DE SEVILLA**

Fondos que lo integran.

- **ARCHIVO HISTÓRICO ARZOBISPAL DE SEVILLA.**
- **ARCHIVO COLEGIATA DEL SALVADOR.**
- **ARCHIVO PARROQUIA DEL DIVINO SALVADOR DE SEVILLA**
- **ARCHIVO UNIVERSIDAD DE BENEFICIADOS.**
- **ARCHIVO HOSPITAL DE SAN BERNARDO.**
- **ARCHIVO HERMANDAD VENERABLES SACERDOTES**
- **ARCHIVO VICARÍA DE ESTEPA.**
- **ARCHIVO SAN JUAN DE ACRE.**
- **ARCHIVO BAILIATO DE LORA.**
- **ARCHIVO SEMINARIO DE SEVILLA.**
- **ARCHIVO DEL GREMIO DE PLATEROS DE SEVILLA**

Archivo de la Catedral y del Arzobispado de Sevilla.

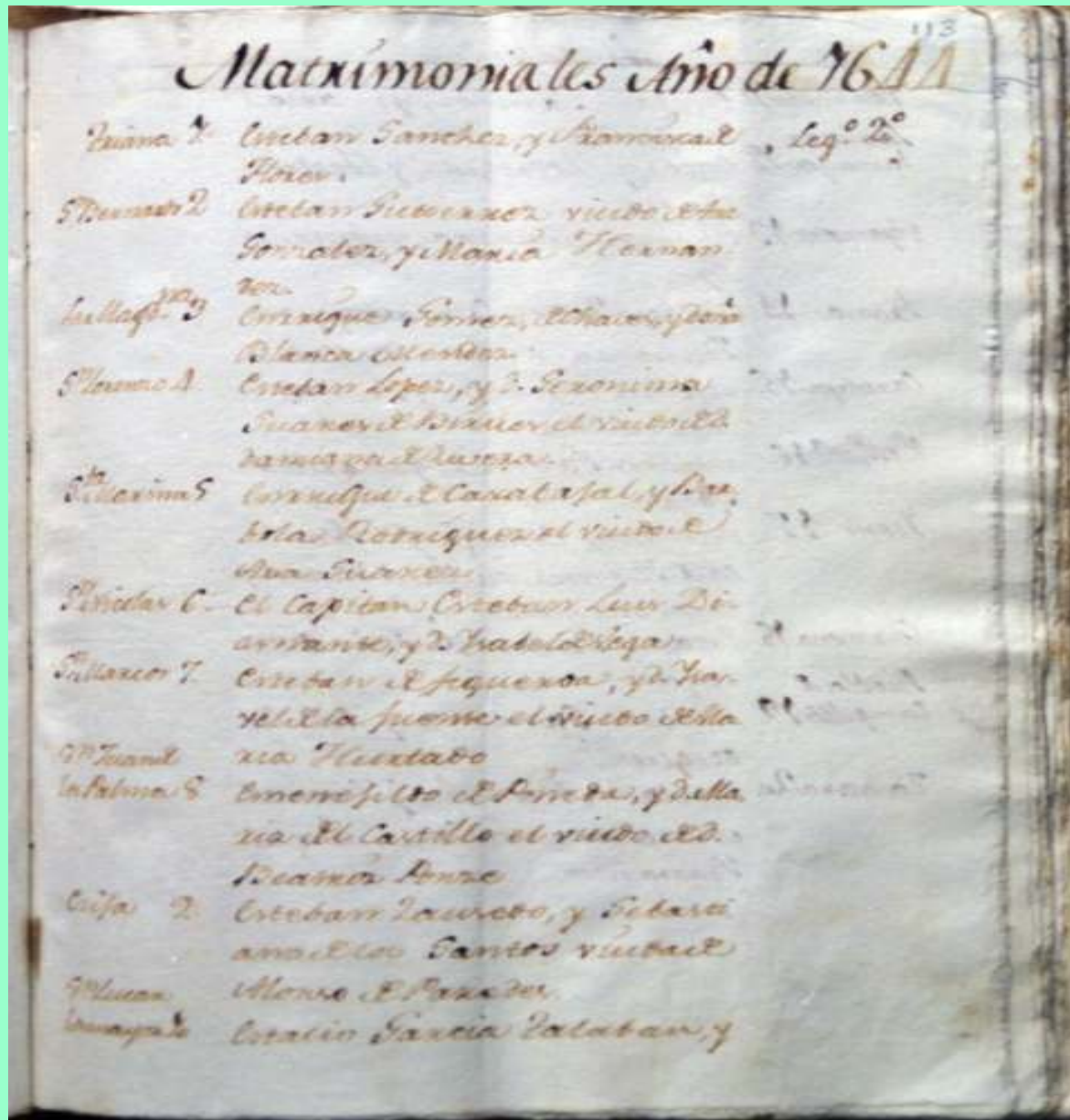

Archivo de la Catedral y del Arzobispado de Sevilla.

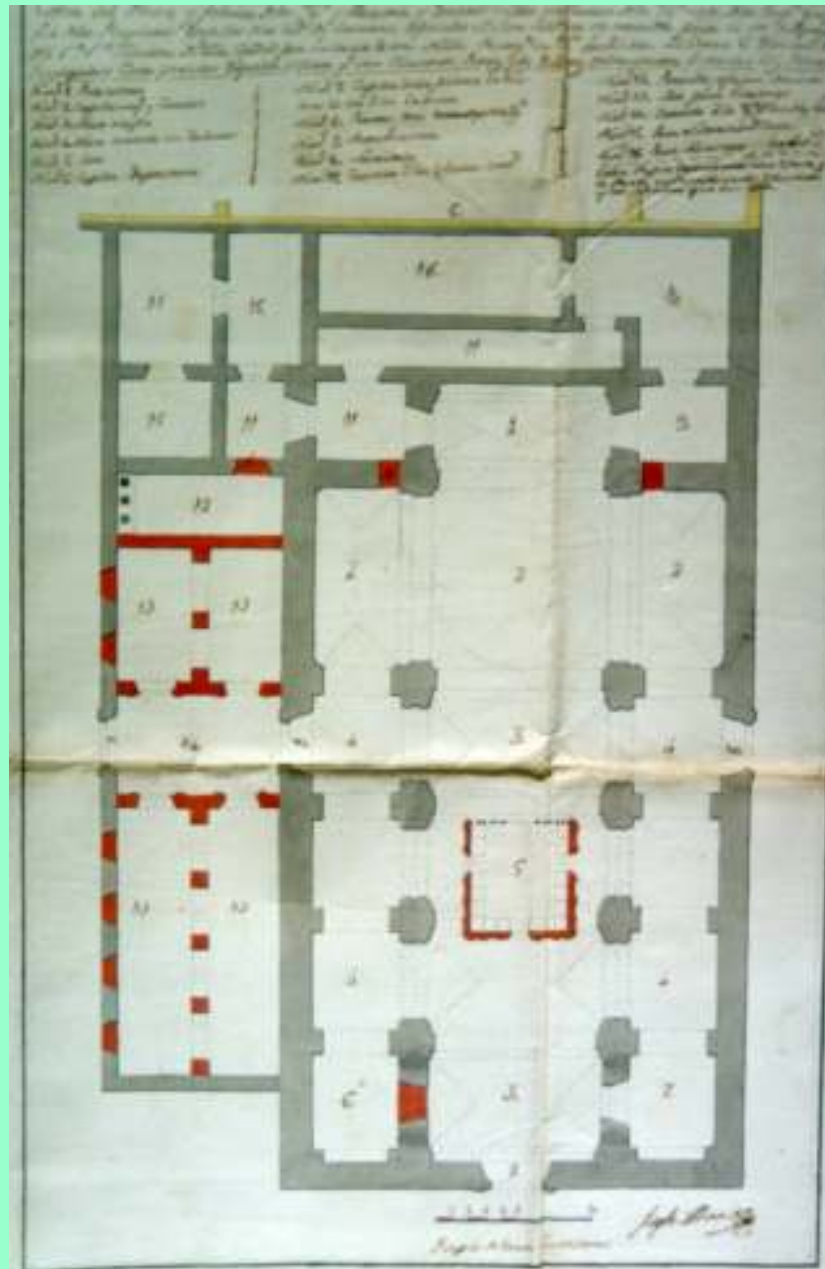

Archivo de la Catedral y del Arzobispado de Sevilla.

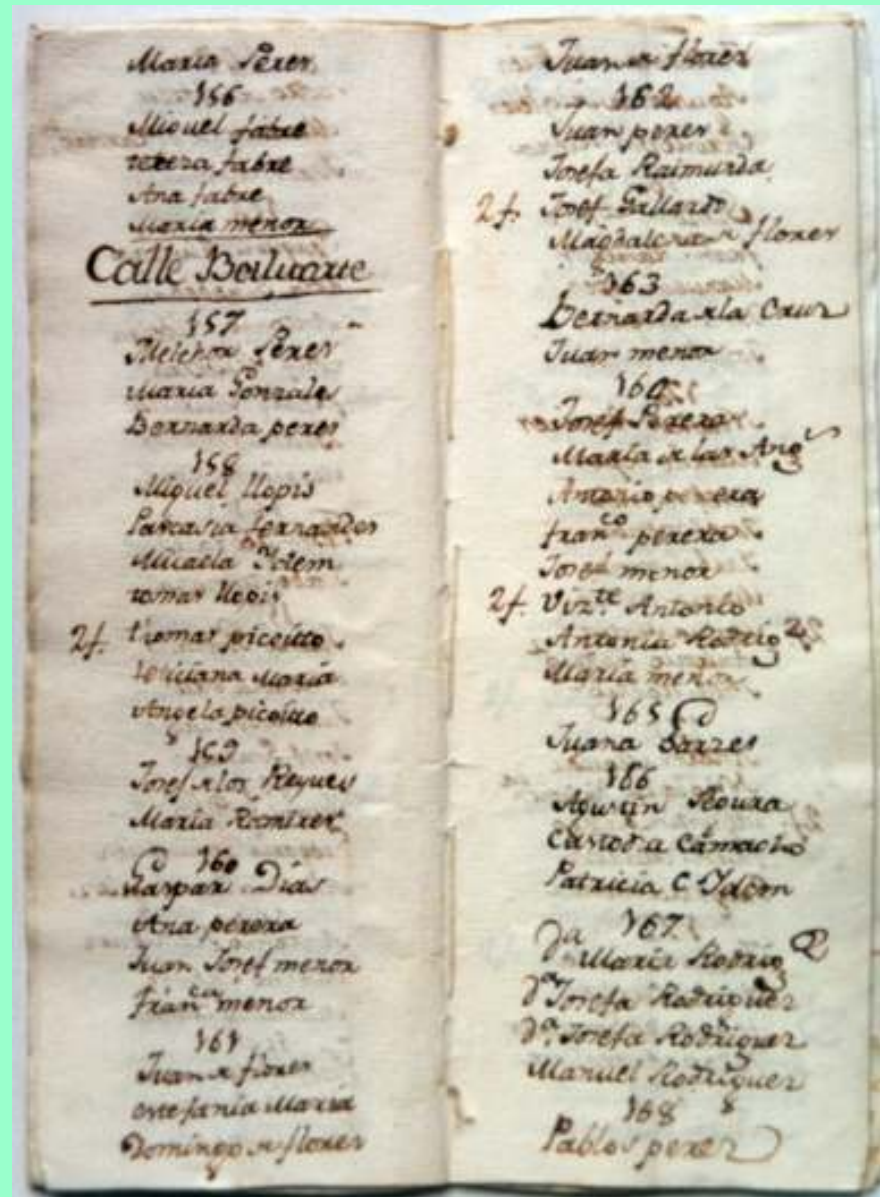

- **ARCHIVO DE LA CATEDRAL DE SEVILLA**
 - **Fondos que lo integran.**
 - **ARCHIVO HISTÓRICO CAPITULAR.**
 - **ARCHIVO JUNTA DE OBRAS**
 - **ARCHIVO CAPILLA MUSICAL**
 - **ARCHIVO CAPILLA REAL.**
 - **ARCHIVO HDAD. DE LAS DONCELLAS**
 - **ARCHIVO HDAD. DE LA GRANADA**
 - **ARCHIVO ANTIGUA PARROQUIA DE SAN ROQUE**

Archivo de la Catedral y del Arzobispado de Sevilla.



Archivo de la Catedral y del Arzobispado de Sevilla.



Archivo de la Catedral y del Arzobispado de Sevilla.



Archivo de la Catedral y del Arzobispado de Sevilla.



Archivo de la Catedral y del Arzobispado de Sevilla.

Investigadores anuales			
<i>Año</i>	<i>A.C.S.</i>	<i>A.G.A.S.</i>	<i>Totales</i>
2000	211	283	494
2001	204	311	515
2007	160	366	526

INVESTIGADORES ANUALES

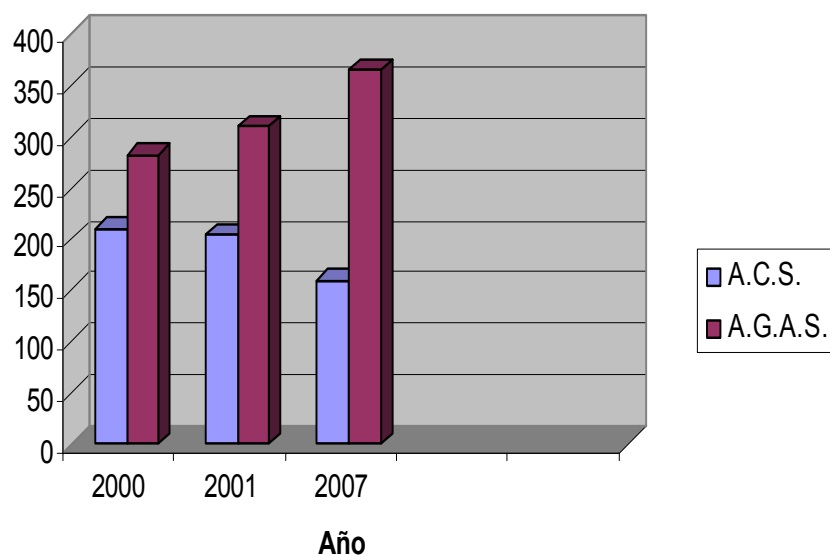

Total de Investigadores Anuales

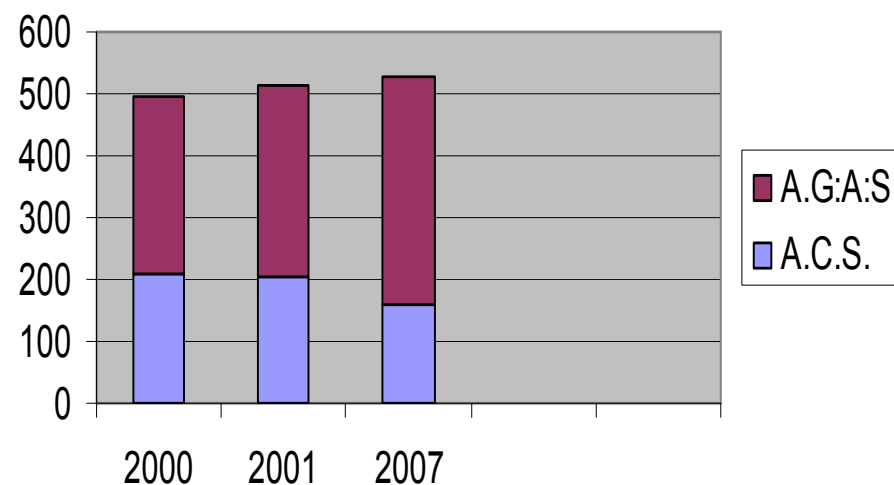

Archivo de la Catedral y del Arzobispado de Sevilla.

Consultas anuales			
Año	A.C.S.	A.G.A.S.	Totales
2000	2658	5888	8546
2001	2614	7604	10218
2007	2811	7701	10512

