

PROSPECCIÓN ARQUEOLÓGICASUPERFICIAL PARA EXPLOTACIÓN AGROPECUARIA EN FINCA LA ALGARRABOSA

Datos básicos de la actividad arqueológica

Director/a

JOSÉ ANTONIO VALIENTE DE SANTIS

Provincia

Cádiz

Municipio

Alcalá de los Gazules

Ubicación

Finca La Algarrabosa

Autoría

JOSÉ ANTONIO VALIENTE DE SANTIS

Resumen

Enmarcada en el estudio de impacto ambiental para la explotación agrícola y ganadera en La Algarrabosa, se realiza en dicha finca una prospección arqueológica superficial con el fin de comprobar o no la existencia de restos arqueológicos. La zona de estudio, de 3.000 m², se sitúa al norte de Alcalá de Los Gazules, dentro de Parque Natural de Los Alcornocales de Cádiz. En este sector, no se han detectado vestigios arqueológicos.

Abstract

Because of the land of La Algarrabosa in Alcalá de los Gazules (Cádiz, Spain), a surface survey to check the existence or archaeological remains was performed, by means of an environmental impact assessment. The study area, 3000 m². wide, is located North of Alcalá de los Gazules village, in a meadows environment inside the Natural Park of Los Alcornocales of Cádiz. No sites have been found during the works.

Introducción

El Plan Especial tiene por objeto viabilizar la implantación de un complejo constituido por una casa rural, de acuerdo con lo dispuesto en el Anexo I del Decreto 20/2002, de Turismo en el Medio Rural y Turismo Activo, compatibilizando dicho establecimiento con una vivienda vinculada a la explotación agraria y una serie de edificaciones complementarias con destino a la correcta explotación de la finca, todo ello de conformidad con lo establecido en el marco de las Normas Subsidiarias vigentes de planeamiento municipal de Alcalá de Los Gazules (incluido el documento de Adaptación Parcial a la LOUA), del Plan de Ordenación de los Recursos Naturales y del Plan Rector de Uso y Gestión del Parque Natural de Los Alcornocales, donde se enclava la finca.

Tramitado el proyecto de actividad arqueológica preventiva según establece el Reglamento de Actividades Arqueológicas (Decreto 168/2003), fue concedida la autorización por la Delegación Territorial de Educación Cultura y Deporte de Cádiz con fecha 15 de abril de 2014.

Localización y delimitación de área

La finca La Algarrabosa, objeto de la intervención arqueológica, se encuentra ubicada al norte del término municipal de Alcalá de los Gazules. Dentro de esta finca se localiza en un cerrete a 224 msnm. La superficie que abarca el proyecto de ejecución presenta una vegetación base de encinas, matorrales y pasto bajo, con numerosos afloramientos rocosos.

Memoria explicativa de los objetivos

El objetivo principal que perseguimos es completar la información histórica y arqueológica de la evolución del territorio de este sector de Alcalá de los Gazules.

Así, nos proponemos con esta intervención los siguientes puntos:

- a) Obtener localización e información de posibles yacimientos arqueológicos no detectados, para su catalogación.
- b) Documentar los diferentes grados de concentración y dispersión de yacimientos arqueológicos, así como de materiales arqueológicos.
- c) Estudio y análisis *in situ* del registro artefactual arqueológico, correlacionado con las distintas fases históricas en relación a la geomorfología.
- d) Aportar nueva información de carácter arqueológico que incida en un mayor conocimiento de la interacción hombre-territorio.

Desarrollo metodológico

La actividad arqueológica preventiva realizada consta de una única fase, la prospección arqueológica superficial, entendida

como la exploración superficial y sistemática realizada con metodología científica, dirigida al estudio, investigación y detección de vestigios arqueológicos. Esta prospección tiene carácter intensivo, abarcando la totalidad de las zonas delimitadas. Se entiende la prospección superficial como el método más adecuado para alcanzar una información amplia y general de la historia cultural de una zona concreta.

Los numerosos factores que operan en el paisaje antropizado debido a las numerosas remociones de terreno, desbroces, infraestructuras destructivas o actividades agropecuarias, expresan la necesidad de contar con unos métodos y técnicas de trabajo arqueológico capaces de solucionar esta problemática.

Esta fase de prospección se ha iniciado con el análisis previo de toda la información de interés que existe sobre la zona de estudio. Dicha información la aportaba tanto la documentación bibliográfica consultada sobre los antecedentes arqueológicos de la zona como las fuentes gráficas a partir de los mapas topográficos.

El estudio de los mapas topográficos a 1:10.000, nos permite valorar aquellos elementos de interés para proyectar el trabajo de campo: disposición de los relieves, cursos de arroyos, caminos o construcciones, nombres topográficos, etc., unido a los datos aportados por mapas geológicos.

La accesibilidad del terreno era buena, con un camino que comunicaba la zona a prospectar. El relieve era abrupto, con elevaciones que superaban los 600 metros de altitud, de medianas pendientes y con algunos bruscos accidentes entre ellos.

La visibilidad del terreno, en cuanto a la facilidad que ofrece para detectar vestigios arqueológicos, era relativamente mala. La abundante vegetación de matorral y arbusto delimitaba la inspección de la superficie, aunque todas las áreas de estudio han podido ser prospectadas.

Resultados

Ante la necesidad de realizar la prospección arqueológica superficial para el “Proyecto de Explotación Agropecuaria en la finca La Algarrabosa en el término municipal de Alcalá de los Gazules”, se plantea como estrategia realizarla de todo el espacio que abarca el Proyecto, unos 3.000 m² en total y que se reflejan en la planimetría adjunta.

Al llegar a la zona marcada en la finca para el desarrollo del Proyecto de obras, nos encontramos con que las edificaciones ya estaban realizadas en su totalidad, por tanto la afección al subsuelo ya se había producido. Ante esto decidimos sobre la marcha centrarnos en realizar una revisión en las zonas que aparentemente habían sido menos afectadas por los movimientos de tierras, en busca de posibles elementos que nos permitieran vislumbrar la presencia de algún yacimiento arqueológico.

La zona se ubica en un cerrete a 224 msnm, al norte de la población de Alcalá de los Gazules, con buenas vistas y orientación, amesetado en parte de manera antrópica, puesto que previo a la edificación actual, ya había tres naves destinadas a usos agrícolas y de habitación y que habían provocado las primeras transformaciones del espacio.

Ante esta situación, decidimos centrarnos pues en los parterres y arriates, zonas de jardín y sobre todo en los perímetros exteriores de la zona afectada, en busca de posibles indicios de yacimientos arqueológicos.

El sustrato geológico de la zona es de tierra caliza, muy blancuzca, con abundantes afloramientos rocosos; esto provocó que los jardines y arriates fueran rellenados y nivelados con tierras de aportes, de color más negruzco por el alto contenido orgánico y que fueron traídas de otros lugares, que actualmente desconocemos.

En las zonas perimetrales encontramos abundantes afloramientos rocosos, la vegetación a base de acebuches, matorrales y pasto bajo. Respecto a la localización de algún yacimiento arqueológico el resultado fue negativo.

Referente a las edificaciones que nos encontramos y consultados los técnicos que dirigieron las obras, se les solicitó que nos facilitaran los antecedentes de la construcción, que se recogen en el Anexo 1 como “Informe dictamen de carácter urbanístico en los terrenos de la finca La Algarrabosa, en el término municipal de Alcalá de los Gazules”, con el que de alguna manera se explica la legalidad de las obras ejecutadas amparadas en las licencias concedidas por el Ayuntamiento de Alcalá de los Gazules.

En resumen, como resultado general de la prospección realizada, debemos informar que ha sido totalmente estéril no habiendo localizado ningún yacimiento arqueológico.

Medidas cautelares

Respecto de las cautelas arqueológicas no se propusieron ningunas al ser los resultados negativos.

Índice de imágenes

Localización.

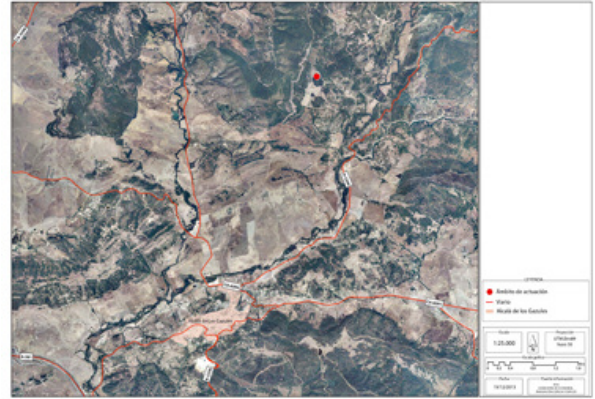

Plantas plan especial Model.

