

III
ACTIVIDADES
DE URGENCIA

ANUARIO ARQUEOLÓGICO
DE ANDALUCÍA / 1988

ANUARIO ARQUEOLOGICO DE ANDALUCIA 1988
ACTIVIDADES DE URGENCIA
INFORMES Y MEMORIAS



ANUARIO ARQUEOLOGICO DE ANDALUCIA 88. III
Actividades de Urgencia. Informes y Memorias

© *de la presente edición*: CONSEJERIA DE CULTURA Y MEDIO AMBIENTE DE LA JUNTA DE ANDALUCIA
Dirección General de Bienes Culturales

Abreviatura: AAA'88. III

Coordinación: Anselmo Valdés y Amalia de Góngora
Maquetación: Nieva Capote, Cristina Peralta y José L. Márquez
Fotomecánica: Día.
Fotocomposición: Sevilla Equipo 28, S.A.
Colaboración: Isabel Lobillo e Ignacio Capote
Impresión y encuadernación: Tf Sevilla-Madrid

Es una realización Sevilla EQUIPO 28

ISBN: 84-87004-11-3 (Obra completa)
ISBN: 84-87004-14-8 (Tomo III)
Depósito Legal: SE-1920-1990

INDICE

| | | | |
|---|-----|--|-----|
| ACTIVIDADES ARQUEOLOGICAS DE URGENCIA..... | 5 | EXCAVACION ARQUEOLOGICA DE URGENCIA EN "LAS ERAS DEL PAJARO" UBEDA, JAEN..... | 139 |
| MEMORIA DE LA EXCAVACION DE URGENCIA EN CABECICO DE PARRA DE ALMIZARAQUE (CUEVAS DE ALMANZORA, ALMERIA)..... | 7 | <i>Rafael Lizcano Prestel, Narciso Zafrá de la Torre</i> | |
| <i>José Luis López Castro, Concepción San Martín Montilla, Trinidad Escoriza Mateu</i> | | PROSPECCION CON SONDEOS ESTRATIGRAFICOS EN ERMITA DE LA VIRGEN DE LA ENCINA (BAÑOS DE LA ENCINA, JAEN). INFORME PRELIMINAR..... | 148 |
| EXCAVACION ARQUEOLOGICA DE URGENCIA EN LA NECROPOLIS HISPANO-MUSULMANA DE PUERTA PURCHENA, ALMERIA 1988..... | 12 | <i>Concepción Choclán Sabina, Cristóbal Pérez Bareas</i> | |
| <i>Francisco Miguel Alcaraz Hernández</i> | | EXCAVACION DE URGENCIA EN EL CERRO DEL ESPINO, (TORREDEL-CAMPO-JAEN). 1988..... | 157 |
| INTERVENCION ARQUEOLOGICA DE URGENCIA EN LAS CALLES LICEO-POSADA DEL MAR. ALMERIA 1988 | 20 | <i>Concepción Choclán Sabina</i> | |
| <i>Francisco Miguel Alcaraz Hernández</i> | | PROSPECCION ARQUEOLOGICA SUPERFICIAL EN EL TERMINO MUNICIPAL DE MARMOLEJO (JAEN)..... | 164 |
| EXCAVACION DE URGENCIA EN VILLARICOS, CUEVAS DEL ALMANZORA, ALMERIA 1988..... | 26 | <i>José Luis Serrano Peña, Bartolomé E. Coba González, Carmen Rísquez Cuenca, Salvador Montilla Pérez</i> | |
| <i>Francisco Miguel Alcaraz Hernández</i> | | PROSPECCION ARQUEOLOGICA SUPERFICIAL DE URGENCIA EN TORNO A LAS CARRETERAS NACIONALES 321 (UBEDA-MALAGA) Y 324 (CORDOBA-ALMERIA)..... | 167 |
| EXCAVACIONES DE URGENCIA EN "MACAEL VIEJO" (MACAEL, ALMERIA) | 30 | <i>Juan Carlos Castillo Armenteros, José Luis Castillo Armenteros, José Carlos Lara Jiménez, María del Mar Marín García, María del Carmen Pérez Martínez</i> | |
| <i>Gabriel Martínez Fernández, Antonio Gómez Becerra</i> | | PROSPECCION POR VIA DE URGENCIA EN EL TERMINO MUNICIPAL DE LA CAROLINA (JAEN)..... | 173 |
| UN EJEMPLO (¿SINGULAR?) DE EVOLUCION URBANA DE ALMERIA. EXCAVACIONES ARQUEOLOGICAS EN LA C/ GERONA..... | 39 | <i>José Castilla Segura, Victoria Ruiz Sánchez</i> | |
| <i>José Luis García López</i> | | TERCERA FASE DE INTERVENCION EN EL BAÑO DEL NARANJO (JAEN, 1988)..... | 177 |
| ESTUDIO PRELIMINAR DE LA CERAMICA ISLAMICA DE CASINAS (ARCOS DE LA FRONTERA, CADIZ). CAMPAÑA DE 1988..... | 54 | <i>Vicente Salvatierra Cuenca, Juan Carlos Castillo Armenteros</i> | |
| <i>Francisco Cavilla Sánchez-Molero, Carmen Aranda Linares</i> | | MEMORIA DE ACTUACION ARQUEOLOGICA URBANA EN EL CASTILLO DE ARJONILLA..... | 182 |
| LA CERAMICA ISLAMICA DE BARBESULA (SAN ROQUE, CADIZ). APUNTES SOBRE LAS PRODUCCIONES ALMOHADES DEL SUROESTE PENINSULAR | 64 | <i>Francisco Nocete Calvo</i> | |
| <i>Francisco Cavilla Sánchez-Molero</i> | | EXCAVACION ARQUEOLOGICA DE URGENCIA EN EL ENTORNO DEL CASTILLO DE BAÑOS DE LA ENCINA (JAEN)..... | 191 |
| EXCAVACIONES DE URGENCIA EN EL BARRIO ALTO DE BENAOCÁZ (CADIZ)..... | 71 | <i>José Luis Castillo Armenteros, José Carlos Lara Jiménez, Concepción Choclán Sabina</i> | |
| <i>Luis Javier Guerrero Misa</i> | | EXCAVACIONES ARQUEOLOGICAS EN EL ASENTAMIENTO DE "LA CAMPIÑA". MARMOLEJO, JAEN..... | 197 |
| LA NECROPOLIS PREHISTORICA DEL CERRO DE LA CASERIA, ALCALA DEL VALLE (CADIZ)..... | 78 | <i>Manuel Molinos, José Luis Serrano, Bartolomé Coba</i> | |
| <i>Federico Martínez Rodríguez, Carlos Pereda Acien</i> | | EXCAVACIONES DE URGENCIA EN EL PASEO DE LAS MURALLAS DE BAEZA (JAEN)..... | 204 |
| TORRE MELGAREJO, UN SEPULCRO DE INHUMACION COLECTIVA EN LOS LLANOS DE CAULINA (JEREZ, CADIZ)..... | 84 | <i>Narciso Zafrá de la Torre, Juan Carlos Castillo Armenteros</i> | |
| <i>Rosalía González Rodríguez, José Ramos Muñoz</i> | | MORRON DE GUADAHORNILLOS (BEAS DE SEGURA, JAEN). UNA ACTUACION DE URGENCIA SIN SONDEO ARQUEOLOGICO..... | 211 |
| EXCAVACIONES ARQUEOLOGICAS DE URGENCIA EN LAS OBRAS DEL ALCANTARILLADO DE LA CALLE CONDESA VILLAFUENTE BERMEJA. EXTRAMUROS DE CADIZ. SECTOR I: NECROPOLIS FENICIO-PUNICA..... | 99 | <i>Francisco Nocete Calvo</i> | |
| <i>Lorenzo Perdigones Moreno, Angel Muñoz Vicente, Miguel Angel Saenz Gómez</i> | | EXCAVACIONES DE URGENCIA EN LAS TERMAS ROMANAS DE SANTA MARIA (ANTEQUERA, MALAGA). CAMPAÑA DE 1988..... | 220 |
| EXCAVACIONES ARQUEOLOGICAS DE URGENCIA EN LOS HORNOS PUNICOS DE TORRE ALTA. SAN FERNANDO, CADIZ..... | 106 | <i>Rafel Atencia Páez, Manuel Romero Pérez, Isabel Elvira Rueda Rodríguez</i> | |
| <i>Lorenzo Perdigones Moreno, Angel Muñoz Vicente</i> | | SONDEO EN CERRO CERROSO (MALAGA)..... | 227 |
| IV CAMPAÑA DE EXCAVACIONES ARQUEOLOGICAS EN LA NECROPOLIS ROMANA DE CARISSA-AURELIA (ESPERA-BORNOS-CADIZ)..... | 113 | <i>Carmen Peral, Carmen Iñiguez, Bartolomé Mora</i> | |
| <i>María Luisa Lavado Florido, Lorenzo Perdigones Moreno</i> | | PROSPECCIONES ARQUEOLOGICAS EN LA CUENCA DEL GUADALHORCE (MALAGA)..... | 232 |
| SONDEO ESTRATIGRAFICO EN EL SOLAR Nº 3 DE LA CALLE LA FUENTE (HUELVA)..... | 120 | <i>Angel Recio Ruiz</i> | |
| <i>Jesús Fernández Jurado, José María García Rincón</i> | | EL DOLMEN DEL CERRO DE LA CRUZ BLANCA. EL BURGO-MALAGA..... | 236 |
| INFORME SONDEO ARQUEOLOGICO SOLAR RITA LUNA-PULIDERO..... | 122 | <i>Fernando Villaseca Díaz, Antonio Garrido Luque</i> | |
| <i>Carmen Peral Bejarano, Inés Fernández Guirado</i> | | INFORME SOBRE LAS ACTIVIDADES ARQUEOLOGICAS REALIZADAS EN EL YACIMIENTO ROMANO DENOMINADO "ENTORNO DEL CASTILLO DE LA DUQUESA" MANILVA-MALAGA (1987-1989)..... | 240 |
| YACIMIENTOS EN TRAVERTINOS: LOS CASOS DE ALAJAR Y ZUFRE EN LA SIERRA DE HUELVA (PROSPECCION GEOARQUEOLOGICA, 1988)..... | 133 | <i>Fernando Villaseca Díaz</i> | |
| <i>Francisco Borja Barrera, Francisco Gómez Toscano</i> | | | |

| | | | |
|---|-----|--|-----|
| HALLAZGOS ARQUEOLOGICOS DE EPOCA ROMANA EN CALLE CERROJO (MALAGA)..... | 241 | EXCAVACION DE URGENCIA EN LA CUEVA ARTIFICIAL DE LOS CORRALONES (GILENA, SEVILLA)..... | 374 |
| <i>Bartolomé Mora Serrano</i> | | <i>Encarnación Rivero Galán, Rosario Cruz-Auñón Briones</i> | |
| ALGUNAS CONSIDERACIONES EN TORNIO AL YACIMIENTO "CERRO SANCHEZ" (SIERRA DE YEGUAS, MALAGA)..... | 245 | INFORME DE LA PROSPECCION ARQUEOLOGICA SUPERFICIAL DEL TERMINO MUNICIPAL DE AZNALCAZAR (SEVILLA)..... | 377 |
| <i>F. Javier Medianero Soto, J. Carlos Tellería Sebastián</i> | | <i>Sandra Rodríguez de Guzmán Sánchez, Pilar Cáceres Misa</i> | |
| EXCAVACIONES ARQUEOLOGICAS DE URGENCIA PRACTICADAS EN EL HUERTO DE LAS DESCALZAS, C/ ARCOLLON. CARMONA, SEVILLA..... | 251 | ACTUACION ARQUEOLOGICA EN EL SOLAR DE LA CALLE SAN VICENTE Nº 79-81-83 (SEVILLA)..... | 382 |
| <i>R. Cardenete, R. Lineros</i> | | <i>José Escudero Cuesta, César N. Rodríguez Achútegui</i> | |
| EXCAVACIONES ARQUEOLOGICAS DE URGENCIA EN EL SOLAR DE LA C/ HIGUERAL 2, CARMONA (SEVILLA)..... | 257 | INTERVENCION ARQUEOLOGICA DE URGENCIA EN "LA TORRE DEL AGUA" (OSUNA, SEVILLA)..... | 386 |
| <i>R. Cardenete, M.T. Gómez, R. Lineros, I. Rodríguez</i> | | <i>Jesús de la Ascensión Salas Alvarez, Juan Antonio Pérez Rangel</i> | |
| EXCAVACIONES ARQUEOLOGICAS DE URGENCIA PRACTICADAS EN EL SOLAR Nº 2 C/ BARBACANA ALTA. CARMONA, SEVILLA..... | 264 | LA CAMPAÑA DE 1988 EN EL ANTIGUO NOVICIADO DE SAN LUIS. SEVILLA..... | 392 |
| <i>R. Cardenete, R. Lineros</i> | | <i>Antonio Gómez Martín</i> | |
| EXCAVACIONES ARQUEOLOGICAS DE URGENCIA EN EL SOLAR DE LA C/ GENERAL FREIRE S/N. SEVILLA..... | 271 | LA TUMBA ROMANA DE ORIPPO: DOS HERMANAS (SEVILLA)..... | 397 |
| <i>R. Cardenete, M.T. Gómez, A. Jiménez, R. Lineros, I. Rodríguez</i> | | <i>Carlos Romero Moragas, José Escudero Cuesta</i> | |
| NECROPOLIS DE CUEVAS ARTIFICIALES EN MONTEGIL (MORON DE LA FRONTERA, SEVILLA)..... | 279 | EL CASTILLO DE ALCAIA DE GUADAIRA. CAMPAÑA DE 1988..... | 403 |
| <i>R. Cruz-Auñón Briones, E. Rivero Galán</i> | | <i>Rafael Fernández Ruiz, Manuel Vera Reina</i> | |
| EXCAVACION DE URGENCIA DE UNA ESTRUCTURA SILIFORME DE ENTERRAMIENTO EN EL CORTIJO DE MARIA LUISA (CANTILLANA, SEVILLA) | 283 | EXCAVACIONES ARQUEOLOGICAS EN LA CALLE MARMOLES Nº 9: LA PROBLEMÁTICA DEL SECTOR..... | 407 |
| <i>Isabel E. Santana Falcón</i> | | <i>José Escudero Cuesta, Manuel Vera Reina</i> | |
| PROSPECCION ARQUEOLOGICA SUPERFICIAL EN LA PROVINCIA DE SEVILLA..... | 286 | ACTUACIONES ARQUEOLOGICAS EN EL CASTILLO DE MORON DE LA FRONTERA (SEVILLA). CAMPAÑA DE 1988. LAS TECNICAS CONSTRUCTIVAS..... | 411 |
| <i>Marcos A. Hunt Ortiz</i> | | <i>Manuel Vera Reina, Rafael Fernández Ruiz</i> | |
| ACTUACIONES DE URGENCIA EN GILENA, 1988..... | 292 | EXCAVACION EN LA CALLE MIGUEL DE CERVANTES NUM. 3. ECIJA. (SEVILLA) 1988..... | 418 |
| <i>Antonio de la Hoz Gándara</i> | | <i>Ignacio Rodríguez Temiño</i> | |
| PROSPECCION ARQUEOLOGICA SUPERFICIAL DEL TERMINO MUNICIPAL DEL RUBIO (SEVILLA)..... | 299 | EXCAVACION EN LAS CALLES FRANCISCO NUM. 15 Y 17 Y MORTEGINA NUM. 7 Y 9. ECIJA. SEVILLA..... | 424 |
| <i>Juan Manuel Vargas Jiménez, Ana S. Rojo Salas, Francisco Sierra Alonso</i> | | <i>Esther Núñez Pariente de León</i> | |
| PROSPECCION ARQUEOLOGICA SUPERFICIAL DEL T.M. DE GILENA (SEVILLA)..... | 306 | EXCAVACION EN LA NECROPOLIS DEL CERRO DE LAS BALAS. ECIJA..... | 429 |
| <i>Ana S. Romo Salas, Francisco Sierra Alonso, Juan Manuel Vargas Jiménez</i> | | <i>Esther Núñez Pariente de León, Jesús Muñoz Tinoco</i> | |
| RESUMEN DE LA MEMORIA DE LAS EXCAVACIONES ARQUEOLOGICAS EFECTUADAS EN LORA DE ESTEPA (SEVILLA) DURANTE 1988..... | 315 | INTERVENCIONES ARQUEOLOGICAS EN ECIJA (SEVILLA) 1988..... | 434 |
| <i>Luis Javier Guerrero Misa, José María Juárez Martín</i> | | <i>Ignacio Rodríguez Temiño, Esther Núñez Pariente de León</i> | |
| LA NECROPOLIS DE LA MATA DE LAS PILAS Y DE LA COOPERATIVA OLIVARERA DE LORA DE ESTEPA (SEVILLA)..... | 323 | | |
| <i>Luis Javier Guerrero Misa, José María Juárez Martín</i> | | | |
| PROSPECCIONES SISTEMATICAS EN LA ANTIGUA CELTI (PEÑAFLOR, LA VIÑA) EN 1987 Y 1988..... | 327 | | |
| <i>Simon Keay, José Remesal, John Greighton, David Jordan</i> | | | |
| ANALISIS ARQUEOLOGICO DEL MONASTERIO DE SAN JERONIMO DE BUENAVISTA. SEVILLA..... | 335 | | |
| <i>Florentino Pozo Blázquez, Miguel Angel Tabales Rodríguez</i> | | | |
| PROSPECCION ARQUEOLOGICA SUPERFICIAL DEL TERMINO MUNICIPAL DE ESTEPA (SEVILLA)..... | 340 | | |
| <i>José María Juárez Martín</i> | | | |
| PROSPECCION ARQUEOLOGICA SUPERFICIAL DE LOS TERRENOS AFECTADOS POR LA PRESA "JOSE TORAN" EN EL TERMINO MUNICIPAL DE PUEBLA DE LOS INFANTES (SEVILLA)..... | 345 | | |
| <i>Reyes Ojeda Calvo, Isabel Santana Falcón, Antonio García Gómez</i> | | | |
| EXCAVACIONES DE URGENCIA EN EL YACIMIENTO CALCOLITICO DE VALENCINA DE LA CONCEPCION (SEVILLA)..... | 354 | | |
| <i>T. Murillo Díaz, R. Cruz-Auñón Briones, V. Hurtado Pérez</i> | | | |
| EXCAVACIONES ARQUEOLOGICAS EN EL CASTILLO DE ALANIS DE LA SIERRA (SEVILLA). CAMPAÑA DE 1988..... | 360 | | |
| <i>César N. Rodríguez Achútegui, Angeles M. Latorre Ensellem, Pilar Fernández Navas</i> | | | |
| INTERVENCION ARQUEOLOGICA DE URGENCIA EN LA FINCA "LA RUBIA". ALANIS DE LA SIERRA (SEVILLA)..... | 367 | | |
| <i>César N. Rodríguez Achútegui, Florentino Pozo Blázquez</i> | | | |

ACTIVIDADES
ARQUEOLOGICAS
DE URGENCIA

EXCAVACION DE URGENCIA EN LA CUEVA ARTIFICIAL DE LOS CORRALONES (GILENA, SEVILLA)

ENCARNACION RIVERO GALAN
ROSARIO CRUZ-AUÑON BRIONES

A unos 100 m del casco urbano en un terreno actualmente parcelado para la construcción de casas y grandes naves, se detectó de forma casual, una oquedad que fue identificada por los lugareños como cueva artificial.

Inmediatamente se nos comunicó el hallazgo y tras una visita al lugar, solicitamos a la Delegación Provincial de Cultura el permiso para realizar una excavación de urgencia, dado que por su ubicación corría doble peligro, el que fuese expoliada por los clandestinos o su total destrucción al realizar las zanjas de cimentación de alguna construcción.

La excavación se llevó a cabo por un equipo formado por las firmantes y cuatro Licenciados colaboradores de la Sección de Arqueología de la Delegación Provincial de Cultura y del Departamento de Prehistoria y Arqueología de la Universidad de Sevilla, cuyos nombres son: Eusebio Moreno, Francisco Sierra, J. Manuel Vargas y Ana Salud Romo.

SITUACION Y EXCAVACION

La cueva está ubicada en las inmediaciones del pueblo por la parte NE, concretamente en la ladera del monte Los Acebuchales, coordenadas LN 37° 30' y LW 04° 59' (meridiano de Greenwich) en terrenos propiedad del Ayuntamiento (lám. 1).

Iniciamos la excavación limpiando el exterior o entrada con el fin

de facilitar el acceso a la cámara que era en principio extremadamente reducido, quedando bien definido el corredor cuyo inicio había sido delimitado por varias lajas de mediano tamaño, sujetas por piedras de tamaño irregular que servían de sujección a las mencionadas lajas. A unos 0,15 m de profundidad nos encontramos con un nivel de pequeñas piedras totalmente sueltas y entre las que

LAM. 1.- Vista general de situación de la cueva.

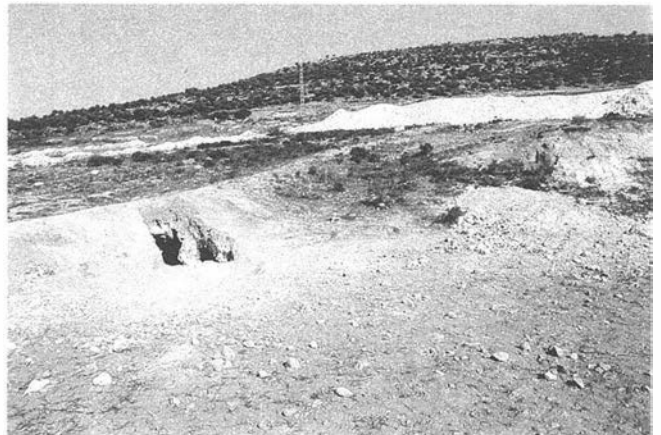
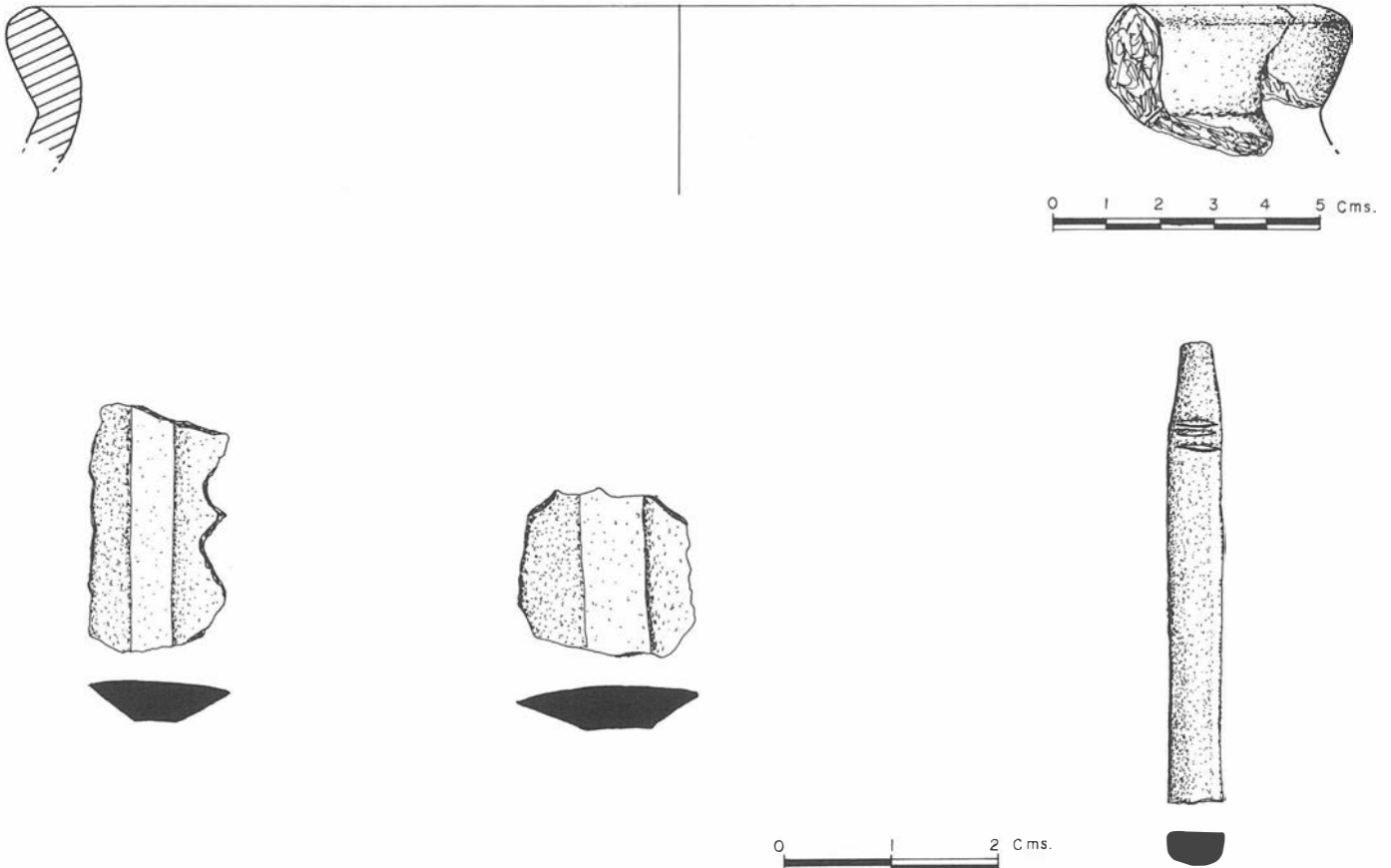

FIG. 1.- Materiales pertenecientes al Calcolítico.



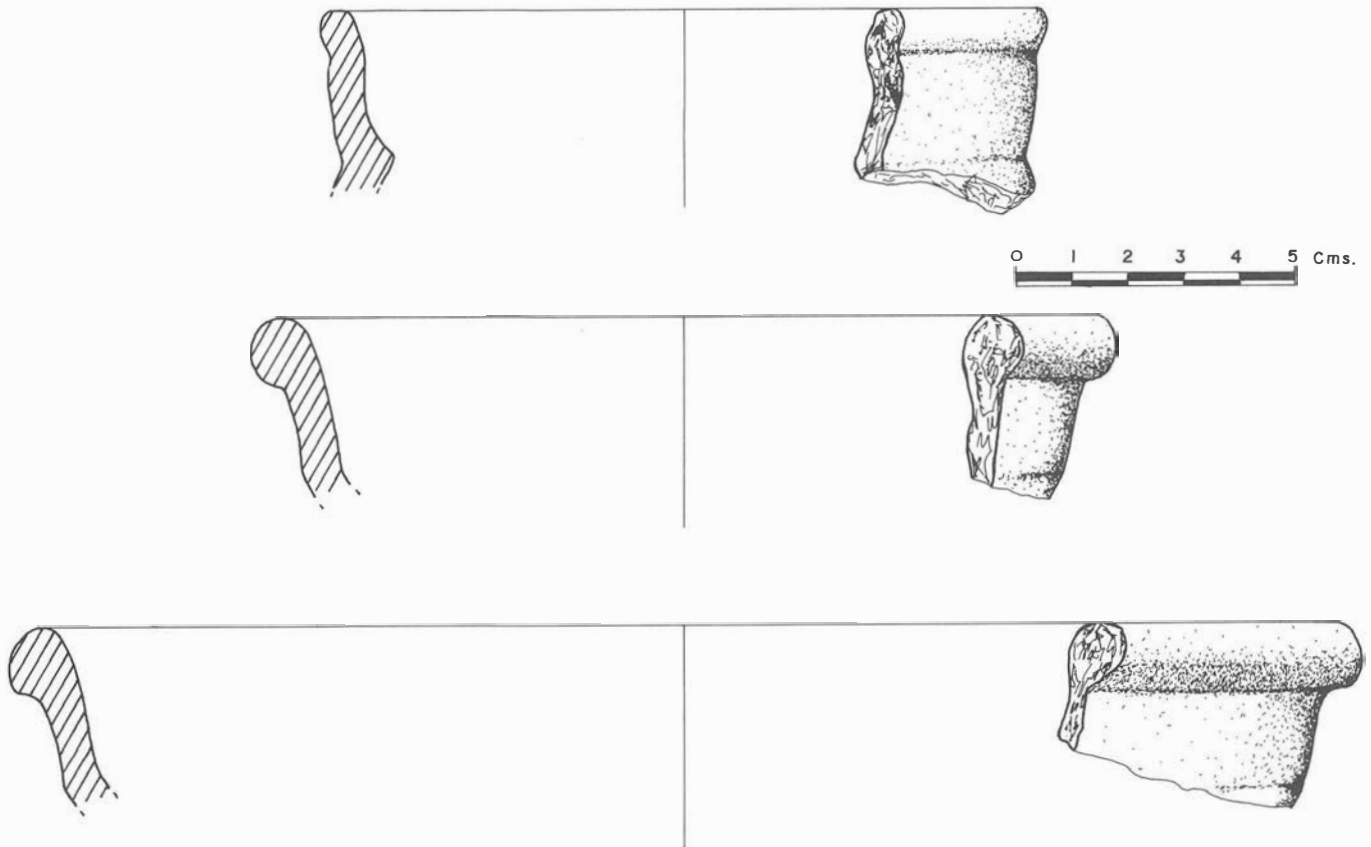

FIG. 2.- Vasos fragmentados de época medieval.

pudimos constatar varios trozos de tejas (lám. 2). Dicho nivel fue levantado hasta una profundidad de 0,25 m, continuando hacia abajo con las mismas características, por lo que decidimos parar la excavación en el corredor y comenzar a excavar la cámara, puesto que ya el acceso a la misma se había facilitado.

La excavación de la cámara resultó muy dificultosa por el riesgo que existía al estar muy rajada parte de la bóveda y pared en el sector correspondiente a la derecha de la entrada, llegando a tener que reservar esa zona sin excavar por miedo al desprendimiento.

Ya desde las primeras capas levantadas pudimos apreciar que el relleno arqueológico se encontraba revuelto, pues de igual modo recogíamos material perteneciente al período cultural Calcolítico (fragmentos de vasos de cerámica, de láminas de sílex, el vástago de un alfiler en marfil, restos de talla) como cerámica vidriada fechable en épocas posteriores (fig. 1 y 2).

No pudimos recoger datos correspondientes a enterramientos por lo que nuestro estudio se ve muy limitado.

VALORACION

A pesar de no haber podido hacer un estudio más completo por falta de documentación correspondiente al ritual y los elementos componentes del ajuar funerario, sin embargo es interesante porque amplía el número de Cuevas Artificiales localizadas en este término municipal: Cueva de Antoniana¹, de Juan Corrales², y otras que sólo nos han llegado noticias orales y que actualmente no existen, es el caso de una localizada a unos 70 m. de ésta de Los Corralones, en la que se encontraron restos de dos individuos y varias "vasijas de barro", según nos ha comunicado el propietario del terreno donde apareció. Incrementándose con ella además, el número de yacimiento de este tipo que se tienen localizados entre los ríos Genil-Corbones³.

Por lo que se refiere al tipo de arquitectura en planta y alzado, corresponde al Tipo II 1 Ab de la clasificación tipológica realizada por una de nosotras⁴. Por las dimensiones tanto en la cámara como

LAM. 2 - Corredor.

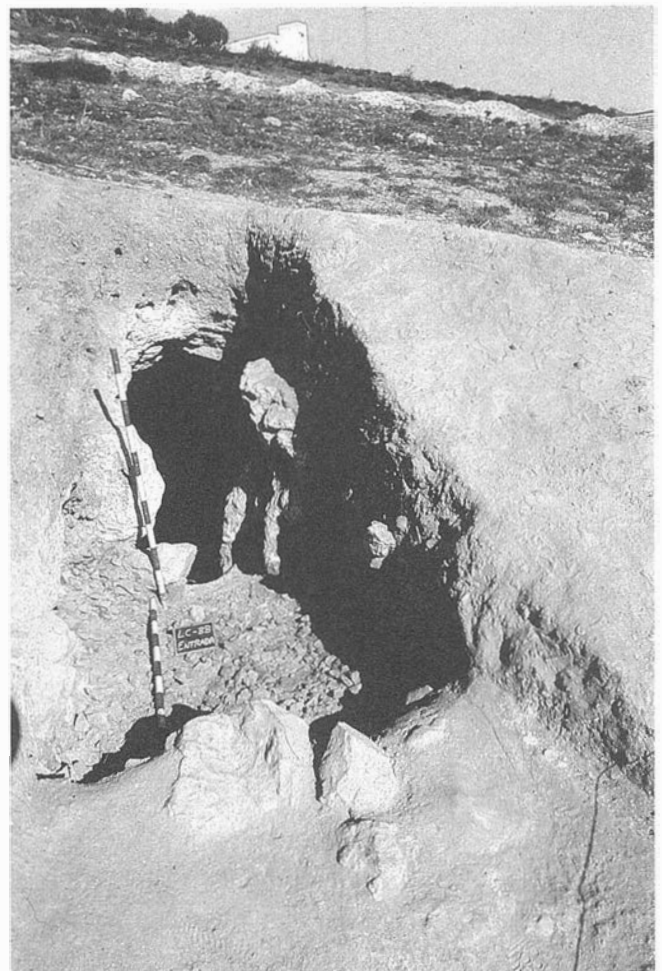

en el corredor está dentro de la media que se viene dando entre las Cuevas Artificiales localizadas en Andalucía.

De los restos de ajuar recogidos cabe destacar el vástago de alfiler en marfil, no sólo por la materia prima en la que está realizado, y que de por sí ya nos habla de unas relaciones extrapeninsulares de estos grupos, sino también porque tanto en la Cueva de Antoniana como en la de Juan Corrales hay presencia de dicha materia prima, bien en forma de cabezas de alfiler, colgantes u otras piezas fragmentadas difíciles de definir. El resto de las piezas, vasos de

cerámica, láminas de sílex, forman parte del contexto general que se da en este tipo de sepulturas correspondientes a los momentos de pleno desarrollo del Calcolítico.

En cuanto a los vasos de cerámicas vidriada, situables en época Medieval, nos vienen a confirmar, una vez más, que este tipo de estructuras fueron reutilizadas en la Edad Media, quizás como lugar de refugio o protección en momentos difíciles, para lo cual tuvieron que ser vaciadas de su contenido original.

Notas

¹R. Cruz-Aunón y E. Rivero Galán: *Gilena, un foco de especial interés para el estudio de la edad del cobre en Andalucía*. Excma. Diputación Provincial de Sevilla. Sevilla 1987.

²R. Cabrero García: *Las necrópolis de cuevas artificiales de Juan Corrales (Gilena) y Cerro del Ojo (Pedrera) en la provincia de Sevilla*. «Prehistoria»3.

³E. Rivero Galán: *Análisis de las cuevas artificiales en Andalucía y Portugal*. Publicaciones de la Universidad de Sevilla. Sevilla 1988. pp. 152 y ss. Mapa 1.

⁴Ver nota 3, pp. 27-30.