

3. Otras disposiciones

CÁMARA DE CUENTAS DE ANDALUCÍA

RESOLUCIÓN de 29 de julio de 2015, por la que se ordena la publicación del informe anual sobre la rendición de cuentas del Sector Público Local Andaluz, correspondiente al ejercicio 2012.

En virtud de las facultades que me vienen atribuidas por el artículo 21 de la Ley 1/1988, de 17 de marzo, de la Cámara de Cuentas de Andalucía, y del acuerdo adoptado por el Pleno de esta Institución, en la sesión celebrada el 27 de mayo de 2015,

R E S U E L V O

De conformidad con el art. 12 de la citada Ley 1/1988, ordenar la publicación Informe anual sobre la rendición de cuentas del Sector Público Local Andaluz, correspondiente al ejercicio 2012.

Sevilla, 29 de julio de 2015.- El Presidente, Antonio M. López Hernández.

INFORME ANUAL SOBRE LA RENDICIÓN DE CUENTAS DEL SECTOR PÚBLICO LOCAL ANDALUZ. EJERCICIO 2012

El Pleno de la Cámara de Cuentas de Andalucía, en su sesión celebrada el día 27 de mayo de 2015, con la asistencia de todos sus miembros, ha acordado aprobar por unanimidad el Informe anual sobre la rendición de cuentas del Sector Público Local Andaluz, correspondiente al ejercicio 2012.

Í N D I C E

1. INTRODUCCIÓN
 - 1.1. Iniciativa de la fiscalización
 - 1.2. Plataforma de rendición de cuentas
2. OBJETIVOS
3. ALCANCE Y METODOLOGÍA
 - 3.1. Alcance
 - 3.2. Metodología
4. LIMITACIONES AL ALCANCE
5. CENSO DE ENTIDADES Y ESTRUCTURA ORGANIZATIVA
6. CUMPLIMIENTO DE LOS PLAZOS PARA LA APROBACIÓN DEL PRESUPUESTO GENERAL, DEL ESTADO DE LA LIQUIDACIÓN DEL PRESUPUESTO Y DE LA CUENTA GENERAL
7. RENDICIÓN DE LA CUENTA GENERAL DE 2012
8. REVISIÓN DE LAS CUENTAS RENDIDAS
9. CONCLUSIONES Y RECOMENDACIONES
10. ANEXOS
 - 10.1. Censo de entidades del sector público local andaluz y rendición de la Cuenta General del ejercicio 2012
 - 10.1.1 Diputaciones
 - 10.1.2 Ayuntamientos
 - 10.1.3 Entidades locales autónomas
 - 10.1.4 Mancomunidades
 - 10.1.5 Consorcios
 - 10.1.6 Fundaciones
 - 10.2. Situación de la aprobación del presupuesto general, del estado de la liquidación del presupuesto y de la Cuenta General de 2012
 - 10.2.1 Diputaciones
 - 10.2.2 Ayuntamientos

- 10.2.3 Entidades locales autónomas
- 10.2.4 Mancomunidades
- 10.2.5 Consorcios
- 10.3. Composición de la Cuenta General
 - 10.3.1 Diputaciones
 - 10.3.2 Ayuntamientos
 - 10.3.3 Entidades locales autónomas
 - 10.3.4 Mancomunidades
 - 10.3.5 Consorcios
- 10.4. Revisión de las cuentas remitidas a la CCA
 - 10.4.1 Diputaciones
 - 10.4.2 Ayuntamientos
 - 10.4.3 Entidades locales autónomas
 - 10.4.4 Mancomunidades
 - 10.4.5 Consorcios

ABREVIATURAS Y SIGLAS

%	Porcentaje
Art.	Artículo
BOJA	Boletín Oficial de la Junta de Andalucía
CCA	Cámara de Cuentas de Andalucía
CC.AA.	Comunidad Autónoma
CC.GG.	Cuenta General
EATIM	Entidades de ámbito territorial inferior al municipio
EHA	Ministerio de Economía y Hacienda
ELA	Entidad local autónoma
FPL	Función Pública Local
IGAE	Intervención General de la Administración del Estado
INCL	Instrucción de Contabilidad Local modelo normal, aprobado por Orden EHA/4041/2004, de 23 de noviembre
LAULA	Ley 5/2010, de 11 de junio, de autonomía local de Andalucía
LCCA	Ley 1/1988, de 17 de marzo, de la Cámara de Cuentas de Andalucía
LRBRL	Ley 7/1985, de 3 de abril, reguladora de las bases de régimen local
MB	Modelo Básico
MINHAP	Ministerio de Hacienda y Administración Pública
MN	Modelo normal
MŞ	Modelo simplificado
NÚM.	Número
ICEX	Instituciones de control externo
OO.AA.	Organismo autónomo
S/D	Sin datos
ss.	Siguientes
SSMM	Sociedad Mercantil
SPLA	Sector público local andaluz
TCu	Tribunal de Cuentas
TRLRHL	Real Decreto Legislativo 2/2004, de 5 de marzo, por el que se aprueba el texto refundido de la Ley reguladora de las haciendas locales

1. INTRODUCCIÓN

1.1. Iniciativa de la fiscalización

- 1 Tal y como determinan los arts. 130 y 194 de la Ley Orgánica 2/2007, de 19 de marzo, de reforma del Estatuto de Autonomía de Andalucía, las entidades locales de la Comunidad Autónoma de Andalucía quedan sujetas a la fiscalización de su gestión económico-financiera por la CCA.

Por ello, y con arreglo a los arts. 8 y 11 de la Ley 1/1988, de 17 de marzo, de la Cámara de Cuentas de Andalucía, esta institución incluye en el Plan de Actuaciones de 2014 la elaboración de un informe sobre el sector público local andaluz referido al ejercicio presupuestario 2012.

El informe correspondiente a la rendición de la Cuenta General de 2011 (SL 01/2013) fue aprobado por el Pleno de esta institución el 5 de noviembre de 2013.

- 2 En sesión celebrada el 24 de abril de 2014, la Comisión de Hacienda y Administración Pública del Parlamento de Andalucía emitió unas Resoluciones con motivo de ese informe anual en las que, entre otras consideraciones:

- Manifiesta su postura favorable al incremento de los medios y las competencias de la CCA para así reforzar su capacidad y la eficacia de su labor fiscalizadora a través de las oportunas modificaciones de la Ley 1/1988, de 17 de marzo.
- Apremia a las entidades locales para que adopten las medidas necesarias que aseguren el cumplimiento de las recomendaciones recogidas en dicho informe. Igualmente, manifiesta la necesidad de que por parte del Gobierno de España se articulen mecanismos que garanticen la sostenibilidad de los servicios públicos municipales, para que éstos sean compatibles con las medidas de estabilidad presupuestaria.
- Recomienda a las entidades locales que adopten las medidas necesarias con el fin de aprobar sus presupuestos generales, la liquidación de los mismos y la Cuenta General en los plazos establecidos, así como la rendición de la Cuenta General en plazo, con el fin de garantizar un adecuado control de las cuentas públicas y facilitar la transparencia de la gestión de los fondos públicos.
- Recomienda a los ayuntamientos y diputaciones provinciales que adopten las medidas oportunas para iniciar o finalizar los procesos de liquidación o disolución de aquellos entes administrativos dependientes de las corporaciones sin actividad, con el fin de evitar una estructura administrativa innecesaria.
- Exhorta a las diputaciones provinciales a que intensifiquen su labor de asesoramiento, asistencia técnica y de colaboración con los pequeños municipios a fin de que puedan formar, aprobar y rendir su Cuenta General en plazo.
- Insta al Consejo de Gobierno para que solicite al Gobierno de la Nación que realice las oportunas reformas legislativas que unifiquen los plazos de rendición de la Cuenta General, lo que mejorará la transparencia y la oportunidad de esta información.

- Además, el Parlamento de Andalucía recomienda el cumplimiento de los acuerdos entre el Gobierno de la Nación y las entidades locales de 7 de abril de 2010¹ y de 25 de enero de 2012².

1.2. Plataforma de rendición de cuentas

Rendición telemática

- 3 Con la entrada en vigor en 2006 de las Instrucciones de Contabilidad Local, la CCA puso en marcha su propia Plataforma de Rendición Telemática de Cuentas adaptada al formato normalizado que estableció la IGAE.

Esta herramienta ha experimentado sucesivas modificaciones y en la actualidad se regula en la Resolución de 11 de junio de 2012 por la que se hace público el Acuerdo del Pleno de la Cámara de Cuentas de Andalucía de 29 de mayo de 2012³. Con ella se ha simplificado la documentación electrónica que se remite, reducido el número de documentos electrónicos que se envían y actualizado los formatos de las empresas municipales.

El 1 de junio de 2015 se va a dejar de utilizar la plataforma propia, por la incorporación de la CCA a la Plataforma de Rendición Telemática, gestionada y utilizada por el TCu y ocho ICEX, y en la que, a la fecha de incorporación de la CCA, las entidades locales de trece de las diecisiete comunidades autónomas rinden sus cuentas.

La citada plataforma, además de ser la aplicación de referencia desde la cual las ICEX que participan en ella determinan los criterios comunes a aplicar en la rendición de cuentas, es la herramienta a través de la que se canalizarán las futuras peticiones de información que habrán de hacerse, bien para dar cumplimiento a las nuevas exigencias de la normativa vigente, o bien por tratarse de aspectos que resulten del común interés de estas Instituciones.

Las principales diferencias con las que se van a encontrar las entidades locales con respecto a la plataforma de rendición de cuentas que hemos venido empleando hasta este ejercicio son: la necesidad de solicitar el alta de un administrador en la aplicación web, el empleo de firma electrónica avanzada y que la Cuenta General de la entidad local deberá incluir también las cuentas de sus entidades dependientes.

El enlace para el acceso a la aplicación para la rendición de la Cuenta General se encuentra en la página web de la Cámara de Cuentas de Andalucía, <http://www.ccuentas.es> y en la dirección www.rendiciondecuentas.es.

¹ Acuerdo marco con las entidades locales sobre sostenibilidad de las finanzas públicas 2010-2013, que establecía la aprobación por parte de dichas entidades de un plan de racionalización de las estructuras de sus respectivos sectores públicos, administrativos y empresariales, con el objetivo de mejorar la eficiencia y reducir el gasto público.

² Acuerdo de reordenación y racionalización del sector público instrumental local y de control, eficiencia y reducción del gasto público gestionado por el mismo, que perseguía disciplinar la actividad de las administraciones públicas sin menoscabo de la calidad de los servicios que prestan.

³ A partir del 1 de junio mediante la Resolución de 13 de abril de 2015, de la Presidencia de la Cámara de Cuentas de Andalucía (BOJA de 17 de abril de 2015).

Coordinación con el Tribunal de Cuentas

- 4 El 1 de julio de 2008 se suscribió un convenio de colaboración por cuatro años entre el TCu y la CCA, con el fin de coordinar la rendición telemática. Como consecuencia de este convenio, se permitió remitir la Cuenta General en un único procedimiento telemático tras el cual se considera rendida en ambas instituciones a todos los efectos.

El 20 de junio de 2012 se firmó un segundo convenio, que profundiza en el espíritu de colaboración recogido en el precedente y que simplificó el régimen en el que se desarrollan los sistemas telemáticos para facilitar la remisión de las cuentas, la explotación de sus contenidos y, en consecuencia, su fiscalización.

En su cumplimiento, se han remitido telemáticamente al TCu las Cuentas Generales de 2009 a 2013. En aras a la transparencia, están disponibles tanto en la página web de la CCA como en el Portal del Ciudadano del Tribunal de Cuentas.

El pasado 21 de abril de 2015 se firma un nuevo convenio de colaboración para la coordinación de la rendición telemática de las Cuentas Generales de las entidades locales andaluzas, así como para la remisión de las relaciones anuales de los contratos celebrados por éstas.

Este último convenio tiene como objetivo incrementar la seguridad en las comunicaciones y la transmisión de información y simplificar el procedimiento de rendición de cuentas, el cual se realizará simultáneamente a ambas instituciones.

2. OBJETIVOS

- 5 El objetivo general consiste en la evaluación del acto de rendición de la Cuenta General de 2012 por las entidades del SPLA y la verificación de su cumplimiento en el plazo legal fijado.
- 6 Los objetivos específicos se concretan en los siguientes:
 - La actualización del censo de 2012 de las entidades del sector público local andaluz.
 - El cruce de tales datos con los del TCu a fin de que resulten idénticos, dado el compromiso de colaboración adquirido entre ambas instituciones.
 - La cuantificación y valoración del nivel de rendición alcanzado en 2012.
 - El análisis del ciclo presupuestario, con especial detenimiento en los plazos de aprobación del presupuesto general, del estado de la liquidación del presupuesto y de la Cuenta General.
 - La evaluación de la consistencia de los datos económicos recogidos en las cuentas rendidas mediante el empleo del sistema de validaciones implantado en la Plataforma.

3. ALCANCE Y METODOLOGÍA

3.1. Alcance

- 7 El alcance temporal de este informe se refiere al ejercicio 2012.
- 8 En cuanto al ámbito subjetivo, lo constituye el conjunto de entes del SPLA en los términos del art. 2 de la Ley 1/1988, de 17 de marzo, de la Cámara de Cuentas de Andalucía y el art. 2 de su Reglamento de Organización y Funcionamiento. Esto es, los ayuntamientos, las diputaciones provinciales, las entidades locales autónomas, las mancomunidades y los consorcios andaluces, así como sus entes dependientes: organismos autónomos, sociedades mercantiles y las fundaciones públicas locales (**§ 17 y 18**).

Con respecto a las sociedades mercantiles, únicamente van a ser consideradas las que tengan su capital social participado por una sola entidad local en más de un 50%. En estos casos, sus cuentas anuales estarán recogidas en la Cuenta General de aquella, bien como parte integrante de su contenido -lo que ocurre si hay una íntegra participación local-, o entre su documentación complementaria -en el supuesto de que la titularidad local sea mayoritaria pero no total-.

Es de reseñar que 2012 fue el primer ejercicio en el que las fundaciones públicas locales se han tenido en cuenta por esta Institución en el acto de rendición.

- 9 Las ocho diputaciones provinciales y los veintinueve ayuntamientos de municipios con población superior a 50.000 habitantes, además, han sido objeto de un informe individualizado específico (SL 02/2014).
- 10 El ámbito objetivo lo compone la Cuenta General rendida.

3.2. Metodología

- 11 La metodología seguida se ha concretado en las siguientes actuaciones:
 - Actualización del censo de población a 1 de enero de 2012 conforme a la información del Instituto Nacional de Estadística.
 - Depuración del censo de entidades con la información procedente de otros registros y datos oficiales, la remitida a esta institución por las propias entidades y la resultante de otras actuaciones fiscalizadoras.
 - En el caso de los organismos autónomos y sociedades mercantiles que se encuentran sin actividad en 2012 y que hayan sido detectados, se ha requerido a la entidad principal de la que dependen para que se proceda a iniciar el proceso para su liquidación y posterior extinción.

De haberse ya producido ésta, se le ha solicitado la evidencia documental justificativa de tal hecho para poder proceder a su baja en el censo de la CCA.

- Análisis del acto de rendición de la Cuenta General, atendiendo a distintos criterios: por tipo de entidad, con o sin integridad, en plazo o fuera de plazo, y por estratos de población.
 - Verificación y análisis de las fechas de aprobación del presupuesto general, del estado de la liquidación del presupuesto y de la Cuenta General de las entidades locales que han rendido.
 - La evaluación de la coherencia, la integridad, la validez y la presentación de las cuentas rendidas mediante la aplicación de una batería de validaciones.
 - Seguimiento de los requerimientos que realiza el TCU para solventar las deficiencias detectadas en la revisión de las cuentas y control de los reenvíos que efectúan las entidades a su solicitud.
 - Publicación en la página web de la Cámara de Cuentas de Andalucía de la relación de entidades que no han rendido las cuentas. Esta medida se toma para potenciar la rendición, lo que implica favorecer el aumento de la transparencia.
- 12 Por último, se debe señalar que el bajo nivel de rendición alcanzado (**§51 y ss**) determina la poca representatividad de los estados financieros agregados, por lo que no se incluye en este informe el análisis de magnitudes presupuestarias, económicas y patrimoniales, al no ser las conclusiones obtenidas representativas de la situación del SPLA, como ya se hizo en los informes SL 01/2012 y SL 01/2013 (**§ 1**).
- 13 La lectura adecuada de este Informe requiere que se tenga en cuenta el contexto global del mismo. Cualquier conclusión hecha sobre un epígrafe o párrafo concreto pudiera no tener sentido aisladamente considerada.
- 14 La fecha de corte fijada para la elaboración de este informe ha sido el 28 de noviembre de 2014, incluyéndose la información recibida hasta ese momento. Los trabajos de campo finalizaron el 27 de febrero de 2015.

4. LIMITACIONES AL ALCANCE

- 15 La principal limitación al alcance deriva del incumplimiento del acto de rendición de la Cuenta General por las entidades locales andaluzas, cifrado en un 38,60% para el ejercicio 2012 (**§ 61**).

En este sentido, determinados entes han remitido a la CCA su Cuenta General formada sin que esté aprobada por el Pleno, por lo que no se da por rendida, ya que se ha incumplido el proceso que para su tramitación y aprobación establece la normativa vigente.

- 16 Por otra parte, en relación con las sociedades mercantiles, cuando son varias entidades locales las que las participan de manera que ostentan una posición individual minoritaria pero superior al 50% si acumulasen sus títulos, la ley no atribuye a ninguna de ellas su condición de principal respecto de aquéllas. Por tal motivo no aportan sus cuentas anuales en el acto de rendición.

En consecuencia, y habida cuenta de que no existe un registro oficial obligatorio en el que deban inscribirse y salvo que la sociedad mercantil decida por iniciativa propia dirigirse a la CCA y remitir sus cuentas anuales, este tipo de entidades escapan de su control pese a ser obligatoria su fiscalización, según el art. 2.2 del Reglamento de Organización y Funcionamiento de la Cámara de Cuentas de Andalucía (58).

5. CENSO DE ENTIDADES Y ESTRUCTURA ORGANIZATIVA

- 17 El art. 2 de la LCCA y el 2 del Reglamento de Organización y Funcionamiento de la Cámara de Cuentas de Andalucía precisan qué entidades son las que conforman el SPLA.
 - En primer lugar, las corporaciones locales que forman parte del territorio de la comunidad autónoma junto con los organismos autónomos y empresas públicas de ellas dependientes.
 - En segundo lugar, las entidades instrumentales del SPLA.
 - Y por último, cuantos organismos y entidades sean incluidos por norma legal en este sector público.

- 18 En el ejercicio 2012, el censo del SPLA está constituido por 1.899 entes, tal y como se detalla en el anexo 10.1, con la estructura establecida en el art. 3 de la LRBRL y en la LAULA y que se recoge en el gráfico nº 1.

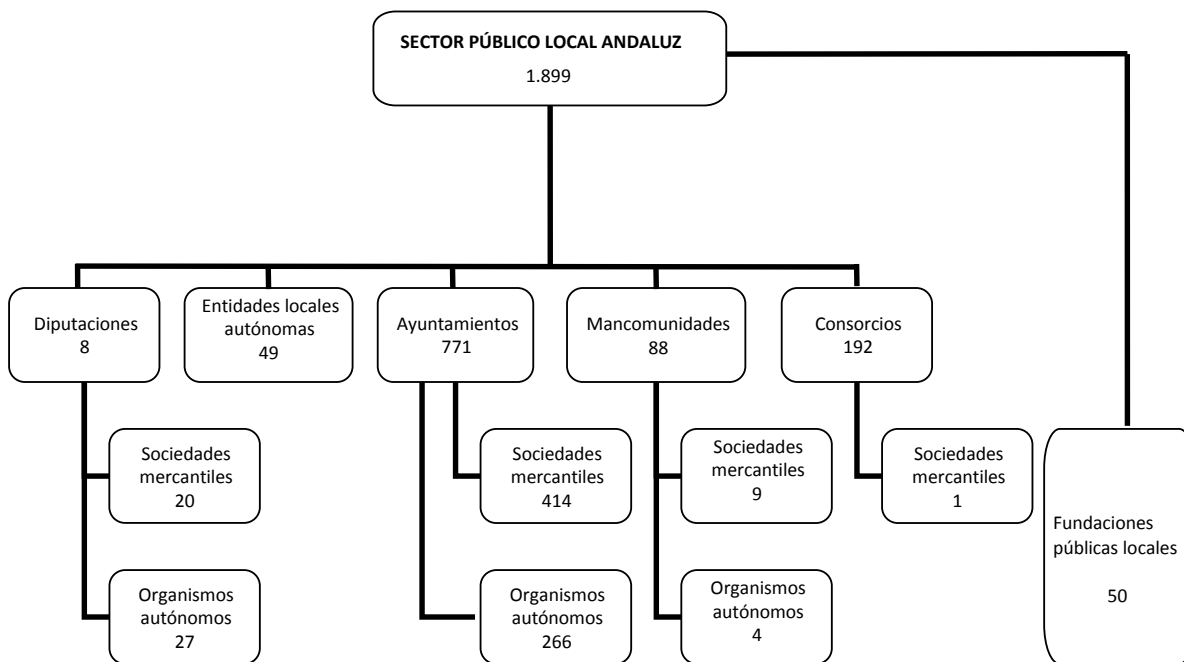

Fuente: Elaboración propia a partir del censo de la CCA

Gráfico nº 1

19 El gráfico nº 2 muestra la distribución del SPLA en el ejercicio 2012 por tipo de entes.

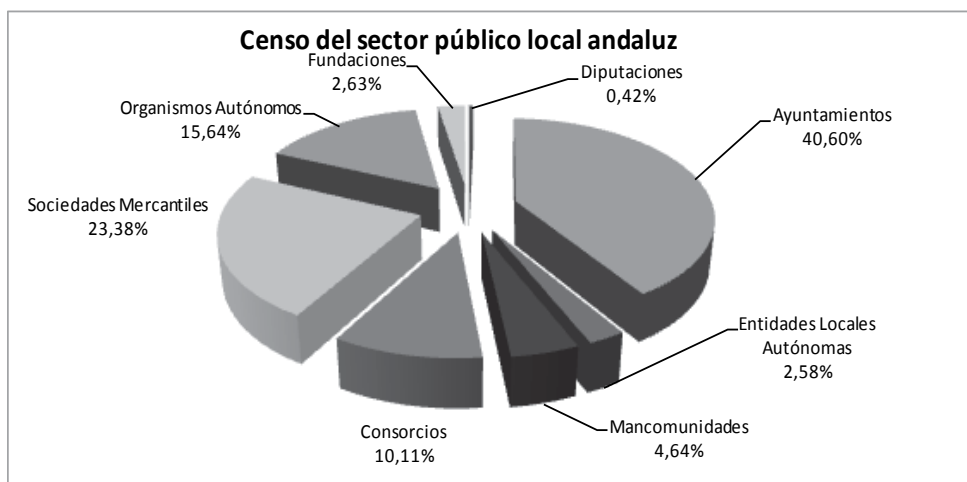

Fuente: Elaboración propia a partir de la información de la plataforma de rendición telemática

Gráfico nº 2

Los ayuntamientos representan el 40,60% de los entes locales censados, alcanzando el 76,41% si les agregamos sus entidades instrumentales dependientes (SSMM y OAAA).

20 El detalle y las variaciones respecto al ejercicio anterior se muestran en el cuadro nº 1.

Tipo de ente	2011	Altas	Bajas	2012
Diputaciones provinciales	8	-	-	8
Ayuntamientos	771	-	-	771
Entidades locales autónomas	49	-	-	49
Mancomunidades	90	-	2	88
Consorcios	220	8	36	192
Total entidades locales principales	1.138	8	38	1.108
Sociedades mercantiles	437	20	13	444
Organismos autónomos	353	4	60	297
Fundaciones	50	2	2	50
Total entidades dependientes	840	26	75	791
Total general	1.978	34	113	1.899

Fuente: Elaboración propia a partir de la información de la plataforma de rendición telemática y censo de la CCA

Cuadro nº1

Los entes públicos empresariales y las agrupaciones de interés económico se incluyen como sociedades mercantiles por tener un régimen contable similar.

Los cambios más significativos son los relativos a las bajas de organismos autónomos, consorcios y sociedades mercantiles. En el caso de los consorcios, responde a la depuración que se está realizando del censo en la fiscalización SL 07/2013 "Análisis de los consorcios públicos locales de la Comunidad autónoma de Andalucía". En los otros dos casos, estos movimientos se deben a la liquidación de entidades dependientes por la ejecución de planes de ajuste y de la extinción de entidades dependientes sin actividad

Diputaciones provinciales

- 21 De las ocho diputaciones provinciales dependen 27 organismos autónomos y 20 sociedades mercantiles.

Los servicios prestados a los municipios por las diputaciones provinciales y el control interno de su actividad económico-financiera y contable en el ejercicio 2011 han sido objeto de fiscalización en las Diputaciones Provinciales de Cádiz, Córdoba, Huelva y Sevilla (SL 06/2012) y Almería (SL 12/2014) el ejercicio 2013, y está realizándose para el ejercicio 2013 en la de Jaén (SL 21/2014). También se ha efectuado la fiscalización de determinadas áreas de la Diputación Provincial de Sevilla (SL 08/2014).

Ayuntamientos

- 22 El detalle de los 771 ayuntamientos por tramos de población de municipios y por provincias se recoge en los gráficos nº 3 y 4.



Gráfico nº3



Gráfico nº4

Fuente: Elaboración propia a partir de la información de la plataforma de rendición telemática

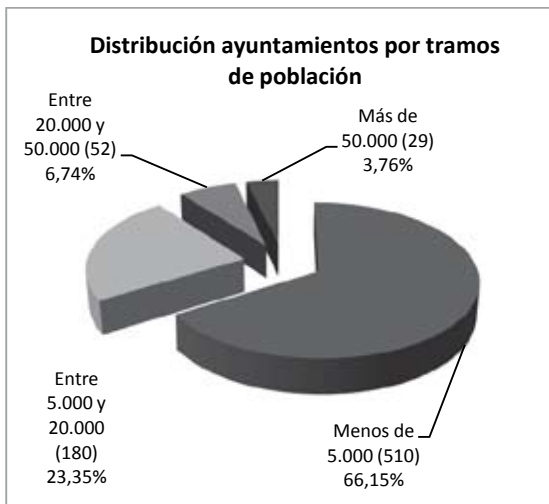
El 66,15% de los ayuntamientos se concentran en municipios que tienen una población inferior a 5.000 habitantes, mientras que tan sólo 29 son los municipios cuya población supera los 50.000 habitantes.

En cuanto a las provincias, 168 ayuntamientos se encuentran localizados en Granada, lo que representa el 21,79% del total. El extremo opuesto lo presenta Cádiz con 44.

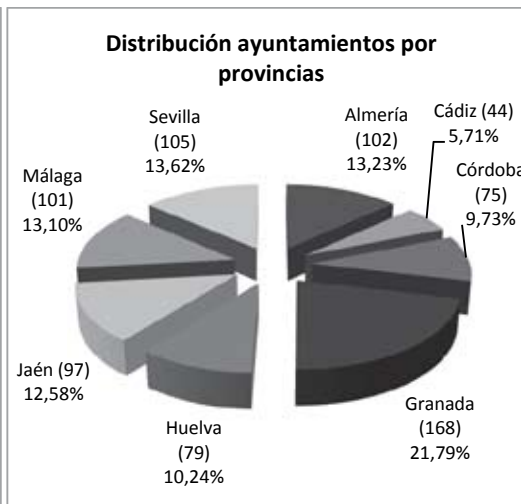
- 23 En los cuadros nº 2 y 3 se informa sobre los 771 ayuntamientos y sus entidades dependientes, por provincias y tramos de población.

Provincia	Ayuntamientos		Sociedades mercantiles		Organismos autónomos		Total	
Almería	102	13,23%	18	4,35%	17	6,39%	137	9,44%
Cádiz	44	5,71%	80	19,32%	40	15,04%	164	11,30%
Córdoba	75	9,73%	30	7,25%	29	10,90%	134	9,24%
Granada	168	21,79%	44	10,63%	23	8,65%	235	16,20%
Huelva	79	10,24%	37	8,94%	19	7,14%	135	9,30%
Jaén	97	12,58%	13	3,14%	36	13,53%	146	10,06%
Málaga	101	13,10%	80	19,32%	60	22,56%	241	16,61%
Sevilla	105	13,62%	112	27,05%	42	15,79%	259	17,85%
Total	771	100%	414	100%	266	100%	1.451	100%

Fuente: Elaboración propia a partir de la información de la plataforma de rendición telemática

Cuadro nº 2

Tramos	Ayuntamientos		Sociedades mercantiles		Organismos autónomos		Total	
Menos de 5.000	510	66,15%	43	10,39%	16	6,02%	569	39,21%
Entre 5.000 y 20.000	180	23,35%	116	28,02%	77	28,95%	373	25,71%
Entre 20.000 y 50.000	52	6,74%	97	23,43%	87	32,71%	236	16,27%
Más de 50.000	29	3,76%	158	38,16%	86	32,33%	273	18,81%
Total	771	100%	414	100%	266	100%	1.451	100%

Fuente: Elaboración propia a partir de la información de la plataforma de rendición telemática

Cuadro nº3

Las provincias de Sevilla, con un 17,85%, seguida de Málaga y Granada son las que tienen el mayor número de entes dependientes, mientras que Almería, Huelva y Córdoba tienen los porcentajes menores.

En 2012 hay 544 ayuntamientos que no tienen entidades dependientes, lo que representa el 70,56% del total.

Por otra parte, el 89,50% de los ayuntamientos (690) tienen menos de 20.000 habitantes; y cuentan con el 37,06% de las entidades dependientes (252). Por el contrario, el 10,50% (81), representativo de los municipios de más de 20.000 habitantes, concentra al 62,94% (428).

Entidades locales autónomas

- 24 En 2012 hay censadas 49 entidades locales autónomas. Estas ELA se incardinan en 35 municipios, siendo el de Jerez de la Frontera el que concentra el mayor número, 14,29%.

Mancomunidades

- 25 El detalle de las mancomunidades existentes por provincias se refleja en el gráfico nº 5.

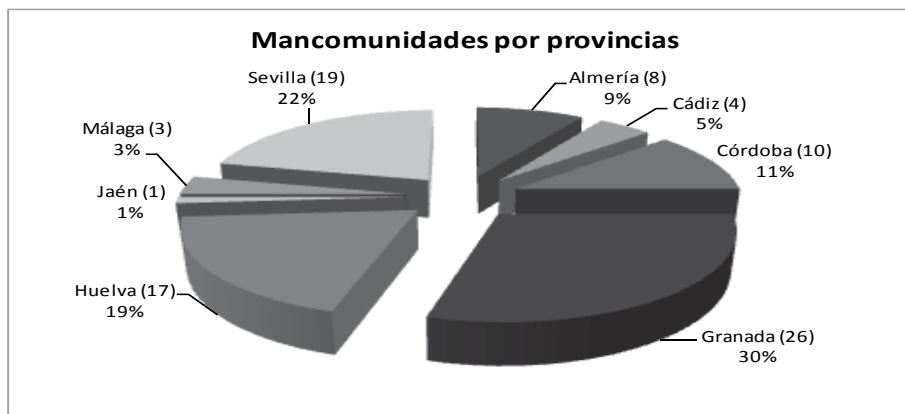

Fuente: Elaboración propia a partir de la información de la plataforma de rendición telemática **Gráfico nº 5**

Las de Granada, Sevilla y Huelva, con el 70,45%, aglutinan el mayor porcentaje de mancomunidades, mientras que la provincia de Jaén sólo tiene constituida una mancomunidad.

Estos entes asociativos han sido objeto de fiscalización en 2013 (SL 08/2013).

- 26 Estas 88 mancomunidades censadas tienen cuatro organismos autónomos y nueve sociedades mercantiles.

Consortios

- 27 Únicamente el consorcio Guadalteba, de los 192 registrados, tiene entes dependientes; concretamente, una sociedad mercantil.
- 28 Estas entidades están siendo objeto de fiscalización en 2013 (SL 07/2013), con la finalidad, entre otras, de depurar el censo y analizar los aspectos más significativos de su actividad, ámbito de actuación, estructura, financiación y gestión económico-financiera.
- 29 El cuadro nº 4 muestra el detalle de sus fines y actividad.

Fines y actividades de los consorcios	Nº	%
Administración, limpieza, vigilancia, conservación y mantenimiento de parques, vías verdes y caminos rurales	16	8,33
Cultura y turismo	20	10,42
Promoción y desarrollo	19	9,90
Servicio de abastecimiento, saneamiento y distribución de agua	14	7,29
Servicios de extinción de incendios	7	3,64
Servicios de recogida, eliminación y tratamiento de residuos sólidos urbanos	20	10,42
Transportes	1	0,52
Unidades territoriales de empleo, desarrollo local y tecnológico UTEDLT	95	49,48
Total consorcios	192	100,00

Fuente: Elaboración propia a partir de la información de la plataforma de rendición telemática

Cuadro nº4

- 30 Mención especial merecen los 95 consorcios para el funcionamiento de las unidades territoriales de empleo, desarrollo local y tecnológico (UTEDLT) cuya gestión en los ejercicios 2010-2012 ha sido objeto de una fiscalización específica (OE 03/2012).

Estas entidades, que fueron creadas en 2002 por la Consejería de Empleo junto con determinadas corporaciones locales, deben extinguirse tras la aprobación de la Ley 1/2011, de 17 de febrero, de Reordenación del Sector Público de Andalucía.

Desde el 30 de septiembre de 2012 no cuentan con dotación presupuestaria ni personal, aunque aún están pendientes de disolución.

Sociedades mercantiles y organismos autónomos

- 31 La Disposición Final novena de la LAULA establece un plazo de tres años, desde la entrada en vigor de la ley⁴, para que las entidades instrumentales locales existentes se adapten al régimen jurídico de la misma, y por tanto, a las modalidades de entidades instrumentales que contempla (agencia pública administrativa local, agencia pública empresarial local, agencia especial local, sociedad mercantil local, sociedad interlocal y fundación pública local). Se han identificado tan sólo 12 entidades, que responden a la modalidad de agencias públicas locales, las que se han adaptado a dichas modalidades.
- 32 En 2012 había censados en Andalucía 297 organismos autónomos y 444 sociedades mercantiles, que se identifican en el anexo 10.1. En cuanto a los organismos autónomos hay 30 que en su denominación utilizan el término “fundación”, cuando la ley de fundaciones determina que sólo pueden utilizar dicha denominación las entidades cuya personalidad jurídica responde a la establecida en dicha Ley.
- 33 En segundo lugar se han identificado 42 sociedades mercantiles sin actividad, cuyas entidades principales han iniciado el proceso para su liquidación o disolución. Asimismo, se han detectado 26 entidades dependientes cuya extinción se ha acordado a lo largo del ejercicio 2012, aunque la misma no se ha hecho efectiva en el censo hasta el año 2013. Todas vienen reseñadas en el anexo 10.1.

Además, no han cumplido con la obligación de remisión de sus cuentas anuales 40 de esas 68.

El TRLRHL, en su art. 208, impone a todas las entidades locales la obligación de formar anualmente la Cuenta General y rendirla. Sin embargo, dicha condición de inactividad, y que suele implicar el que no sean elaboradas las cuentas anuales del ente en cuestión, ha sido alegada en algunos casos para justificar el incumplimiento de tal obligación por no formular sus cuentas anuales y, en consecuencia, no remitirla ni a los órganos de control interno de la entidad de la que dependen, ni a la CCA.

Su disolución evita una estructura administrativa innecesaria que, además, en el caso de entes dependientes, tiene una incidencia directa en las cuentas de las entidades de las que dependen.

⁴ 23 de julio de 2010

Fundaciones

- 34 En el Plan de Actuaciones de 2011 se incluyó una fiscalización dirigida a conocer cuáles eran las fundaciones públicas locales y a analizar su régimen jurídico (SL 06/2011). El informe, elaborado en el primer semestre de 2012, determina que al menos 50 fundaciones que operan en Andalucía tienen esta consideración.

Ese trabajo de fiscalización, referido al ejercicio 2010, ha tenido como objetivo fundamental elaborar un censo de fundaciones públicas locales andaluzas y, partiendo del mismo, realizar una serie de comprobaciones sobre aspectos tales como su finalidad, ámbito de actuación, etc. Además, se han evaluado los procedimientos establecidos para efectuar el seguimiento, la gestión y el control de su actividad económico-financiera.

- 35 En 2012 hay censadas 50 FPL en Andalucía. Si se clasifican en función de su finalidad, la mayoría persigue fines de índole cultural (21), repartiéndose el resto entre los de fomento de la economía (9), los docentes (5), los benéfico-asistenciales (4) y otros (11).
- 36 En el ejercicio 2012 se ha procedido a darlas de alta en la plataforma de rendición telemática y se les ha comunicado la obligación de remitir sus cuentas a la CCA. (§51 y 52).

6. CUMPLIMIENTO DE LOS PLAZOS PARA LA APROBACIÓN DEL PRESUPUESTO GENERAL, DEL ESTADO DE LA LIQUIDACIÓN DEL PRESUPUESTO Y DE LA CUENTA GENERAL

Aprobación del presupuesto general

- 37 Con motivo del acto de rendición de la Cuenta General, hecho principal que justifica la elaboración de este informe, y en uso de las competencias fiscalizadoras que la legislación atribuye a la CCA, se requiere de las entidades locales la aportación de cierta información adicional que, si bien se encuentra al margen del contenido propio de la Cuenta General, guarda una relación directa con el ciclo presupuestario del que aquélla forma parte. Son fundamentalmente datos de índole formal con los que se contribuye a mejorar la transparencia del proceso de rendición de la Cuenta General.

De toda esta información, se ha decidido focalizar el análisis en este informe sobre los datos aportados correspondientes a dos fechas: la de la aprobación del presupuesto general y la del estado de la liquidación del presupuesto.

- 38 El presupuesto general de una entidad local está compuesto por el presupuesto de la propia entidad, el de los organismos autónomos dependientes de ésta y por los estados de previsión de gastos e ingresos de las sociedades mercantiles cuyo capital social pertenezca íntegramente a aquélla (art. 164 del TRLRHL). Este irá acompañado de los anexos referidos en el art. 166 de esta norma y a él se le unirá la documentación detallada en el art. 168.
- 39 Según los arts. 168 y 169 del TRLRHL, la formación del presupuesto general corre a cargo del Presidente de la Corporación, quien habrá de remitirlo al Pleno para su aprobación, enmienda o devolución antes del día 15 de octubre del año anterior al del ejercicio correspondiente.

Tras su aprobación inicial es expuesto al público por 15 días para que los interesados puedan examinarlo y presentar reclamaciones, en su caso. Si así lo hicieran, el Pleno tendrá un mes para resolverlas y proceder a su aprobación definitiva; si no se formularan reclamaciones la aprobación inicial pasará a definitiva.

La aprobación definitiva habrá de realizarse antes del 31 de diciembre del año anterior al del ejercicio en que deba aplicarse. No obstante, si al iniciarse el ejercicio económico no hubiese entrado en vigor el presupuesto correspondiente, se considerará automáticamente prorrogado el del anterior.

- 40 Los datos sobre la aprobación del presupuesto general de 2012 de las entidades que han rendido su Cuenta General se detallan en el anexo 10.2 y se resumen en el cuadro nº 5.

Entidad principal	Cuenta General rendida	Presupuesto general con fechas de aprobación no consideradas en este informe		Presupuesto general aprobado en plazo		Presupuesto general aprobado fuera de plazo	
		Nº	%	Nº	%	Nº	%
Diputaciones provinciales	8	-	-	4	50,00	4	50,00
Ayuntamientos	552	37	6,70	56	10,15	459	83,15
Entidades locales autónomas	22	1	4,55	-	-	21	95,45
Mancomunidades	33	1	3,03	4	12,12	28	84,85
Consortios	73	-	-	15	20,55	58	79,45
Total	688	39	5,67	79	11,48	570	82,85

Fuente: Elaboración propia a partir de la información de la plataforma de rendición telemática

Cuadro nº 5

El 11,48% de las entidades de las que se disponen los datos cumplen en plazo con esta obligación, mientras que el 82,85 % no. De las 570 entidades que no han cumplido en plazo, el 32,28% (184) cumplen con el trámite de aprobación en el primer trimestre del año 2012, el 26,67% (152) lo realizan antes que finalice el primer semestre, mientras que el 41,05% (234) realizan la aprobación en los últimos seis meses del ejercicio y, por tanto, ejecutando gran parte del ejercicio un presupuesto prorrogado.

El no atender los plazos marcados en la legislación en cuanto a la elaboración y aprobación del presupuesto evidencia carencias en la planificación de la actividad municipal que limitan la utilidad del presupuesto como instrumento necesario para la ejecución de una gestión municipal ordenada, transparente y sujeta al ordenamiento jurídico.

- 41 Al revisar las fechas comunicadas a la CCA en el proceso de rendición, se han detectado 39 casos en los que no se han podido considerar las fechas de aprobación del Presupuesto General.

En concreto, hay cuatro municipios (Cartaya, Dalías, Fuentes de Andalucía y Santa Olalla de Cala) que durante todo el ejercicio 2012 no han aprobado presupuesto y han ejecutado su actividad con el de ejercicios anteriores, a través de su prórroga, y en la rendición telemática no han cumplimentado el campo fecha de aprobación de presupuesto general.

Y en los 35 casos restantes las fechas podrían ser erróneas por encontrarse en alguno de los siguientes supuestos:

- En ocho ayuntamientos y una mancomunidad la fecha que aparece es anterior a la del inicio de la tramitación del presupuesto (01/01/2011).
- En 25 ayuntamientos y una ELA la fecha comunicada es posterior a la del término de la ejecución del presupuesto (31/12/2012). En estos casos parece que la aprobación del presupuesto general de 2012 se produce después de la finalización del ejercicio, por lo que en la práctica debieran haber ejecutado un presupuesto prorrogado, como ha ocurrido en los cuatro municipios indicados.

Aprobación del estado de la liquidación del presupuesto

- 42 El estado de liquidación del presupuesto es un documento con sustantividad y procedimiento de tramitación propios y forma parte de la Cuenta General al ser uno de los cuatro documentos que componen las Cuentas Anuales de las entidades sujetas a la contabilidad pública, junto con el balance, la cuenta del resultado económico-patrimonial y la memoria.
- 43 El presupuesto de 2012 de las entidades locales y el de sus OOAA se debió haber liquidado, en cuanto a la recaudación de derechos y al pago de obligaciones, el 31 de diciembre de dicho año. La confección de la liquidación debió haberse realizado antes del 1 de marzo de 2013, como establece el Art 191.3 de TRLRHL.

Su aprobación corresponde al Presidente de la entidad local, previo informe de la Intervención. En el caso de los OOAA, su liquidación le debió ser remitida por el órgano competente a la entidad local para su aprobación por el Presidente.

- 44 Una copia de la liquidación ha de remitirse a la Administración del Estado y a la Comunidad Autónoma Andaluza, tal y como establece el art. 193.5 del TRLRHL.

Se tiene constancia de que 10 municipios no han remitido sus respectivas liquidaciones de 2012, ya que el Ministerio de Hacienda y Administraciones Públicas nos las tiene publicadas en su página web, al menos el 25 de noviembre de 2014, fecha en la que se realiza la consulta. Se trata de Cumbres de Enmedio, Lucena del Puerto, Félix, El Guijo, Galera, Itrabo, Noalejo, Otura, La Taha, Pegalajar.

- 45 El art. 36⁵ de la Ley 2/2011, de 4 de marzo, de economía sostenible regula las consecuencias derivadas del incumplimiento por parte de las entidades locales de la obligación de remitir una copia de la liquidación de su presupuesto de 2012 antes del 31 de marzo de 2013 a la Administración del Estado y a la Comunidad Autónoma.

Así, aquéllas que no lo hubieran hecho antes del mes de junio verían retenido el importe de las entregas mensuales a cuenta de su participación en los tributos del Estado.

⁵ La redacción del artículo 36 ha sido modificada por la disposición final tercera de la Ley 27/2013, de 27 de diciembre, de racionalización y sostenibilidad de la administración local.

Entre los municipios a los que en diciembre de 2013 se les ha aplicado esta retención se encuentran las 10 anteriores, además del de Pórtugos, según publicación de MINHAP.

- 46 El detalle de las fechas de aprobación de la liquidación del presupuesto se recoge en el anexo 10.2 y se resume en el cuadro nº 6.

Entidad local	Cuenta remitida	Liquidación con fechas de aprobación no consideradas en este informe		Liquidación aprobada en plazo		Liquidación aprobada fuera de plazo	
		Nº	%	Nº	%	Nº	%
Diputaciones provinciales	8	-	-	7	87,50	1	12,50
Ayuntamientos	552	16	2,90	306	55,43	230	41,67
Entidades locales autónomas	22	1	4,55	12	54,55	9	40,91
Mancomunidades	33	-	-	25	75,76	8	24,24
Consortios	73	6	8,22	28	38,36	39	53,42
OAAA	222	8	3,60	120	54,05	94	42,34
Total	910	31	3,41	498	54,72	381	41,87

Fuente: Elaboración propia a partir de la información de la plataforma de rendición telemática

Cuadro nº 6

Se han revisado un total de 910 liquidaciones, 688 corresponden a las entidades principales que han rendido la Cuenta General de 2012 y 222 a sus OAAA dependientes. Estas entidades son las que tienen obligación de aprobar la liquidación del presupuesto, a diferencia de las sociedades mercantiles.

El 54,73% cumple en plazo con esta obligación, mientras que el 41,87 % no. De las 381 entidades que no han cumplido con el plazo de aprobación de la liquidación, el 86,35% (329) realiza el trámite antes de la finalización del semestre de 2013, mientras que el 13,65% (52) de las entidades lo hacen con posterioridad.

Al revisar las fechas comunicadas a la CCA, en el proceso de rendición se han detectado 31 casos en los que se considera podrían ser erróneas, por tener una fecha de aprobación anterior a la finalización de 2012, ejercicio objeto de liquidación.

Aprobación de la Cuenta General

- 47 Para que una Cuenta General pueda ser rendida es condición imprescindible que haya sido previamente formada y aprobada por el órgano competente según el procedimiento del art. 212 del TRLRHL con sujeción a los siguientes plazos:
- Los estados y cuentas de la entidad local son rendidos por su Presidente antes del día 15 de mayo del ejercicio siguiente al que correspondan. Los de los organismos autónomos y sociedades mercantiles cuyo capital pertenezca íntegramente a aquélla, rendidos y propuestos inicialmente por los órganos competentes de estos, se remiten a la entidad local en el mismo plazo.
 - La Cuenta General formada por la Intervención será sometida antes del día 1 de junio a informe de la Comisión Especial de Cuentas de la entidad local, constituida por miembros de los distintos grupos políticos integrantes de la corporación.

- A continuación, y con el informe de la Comisión Especial, es expuesta al público por un plazo de 15 días durante los cuales, y ocho más, los interesados podrán presentar reclamaciones, reparos u observaciones. Examinados estos por la Comisión Especial y practicadas por ésta cuantas comprobaciones estime necesarias, emitirá nuevo informe.
 - Acompañada de los informes de la Comisión Especial y de las reclamaciones y reparos formulados, la Cuenta General se somete al Pleno de la corporación para que, en su caso, pueda ser aprobada antes del día 1 de octubre.
- 48 En este sentido, tanto la regla 102.4 de la INCL como la 90.4 del modelo simplificado precisan que la aprobación de la Cuenta General es un acto esencial para la fiscalización de ésta por los órganos de control externo y que no requiere de la conformidad con las actuaciones reflejadas en ella, ni genera responsabilidad por razón de las mismas.
- 49 Los datos sobre la aprobación de la Cuenta General de 2012 se especifican en el anexo 10.2 y se resumen en el cuadro nº 7.

Entidad principal	Cuenta General rendida	Fechas de aprobación no consideradas en este informe		Aprobada en plazo		Aprobada fuera de plazo	
		Nº	%	Nº	%	Nº	%
Diputaciones provinciales	8	-	-	7	87,50	1	12,50
Ayuntamientos	552	3	0,54	308	55,80	241	43,66
Entidades locales autónomas	22	-	-	11	50,00	11	50,00
Mancomunidades	33	1	3,03	15	45,45	17	51,52
Consortios	73	2	2,74	52	71,23	19	26,03
Total	688	6	0,87	393	57,12	289	42,01

Fuente: Elaboración propia a partir de la información de la plataforma de rendición telemática

Cuadro nº 7

Así, el 57,12% de las que se disponen los datos cumplen en plazo con esta obligación mientras que el 42,01%, no. En el ejercicio 2012 hay 393 entidades que han aprobado la CCGG en plazo; no obstante el 66,84% de las mismas (262) efectúa el trámite en el tercer trimestre del año, mientras que sólo el 33,42% aprueba en los primeros seis meses del ejercicio 2013. De las 289 entidades que no han tramitado en plazo la aprobación de la CCGG, 158 entidades (el 54,67%) lo realizan en el ejercicio 2013, mientras que el 45,33% (131) lo hacen en 2014.

El 7 de noviembre de 2014 se somete al Pleno la CCGG 2012 del ayuntamiento de Gines, no obstante ésta no resultó aprobada.

- 50 Al revisar los datos comunicados a la CCA en el proceso de rendición, se han detectado seis casos en los que la fecha de aprobación de la Cuenta General podría ser errónea por ser anterior a la finalización del ejercicio 2012.

7. RENDICIÓN DE LA CUENTA GENERAL DE 2012

- 51 Tienen la obligación de rendir a la CCA, por ser entes integrantes del sector público local andaluz, las siguientes entidades:

1. Las diputaciones provinciales, ayuntamientos y entidades locales autónomas, junto con sus organismos autónomos y sociedades mercantiles dependientes, en cuanto corporaciones locales que son.
2. Las mancomunidades y consorcios (como entidades principales) y las fundaciones públicas locales (como dependientes), por tratarse de entidades incluidas en el sector público local andaluz en virtud de una norma legal (la LAULA).

- 52 Componen la Cuenta General de una entidad local la cuenta de la propia entidad –diputación, ayuntamiento, entidad local autónoma, mancomunidad, consorcio- y la de cada una de sus organismos autónomos o sociedades mercantiles de capital íntegramente municipal.

En el caso de las sociedades mercantiles de participación local mayoritaria sus cuentas también forman parte de la Cuenta General pero como documentación complementaria, junto con las actas de arqueo, justificaciones de los saldos bancarios y conciliaciones bancarias de la entidad principal y las de sus organismos autónomos.

Además, si el Pleno de la corporación así lo hubiera acordado, las entidades locales unirán a la Cuenta General los estados integrados y consolidados de las distintas cuentas determinadas por éste.

Por su parte, los municipios de más de 50.000 habitantes y las demás entidades locales de ámbito superior también deben incorporar una memoria justificativa del coste y rendimiento de los servicios públicos y una memoria demostrativa del grado en que se hayan cumplido los objetivos programados.

- 53 Los datos de rendición de la Cuenta General del ejercicio presupuestario 2012 son los que se exponen en el cuadro nº 8.

Entidad principal	Censo	Cuenta General rendida	%	Con integridad	%	Sin integridad	%
Diputaciones provinciales	8	8	100,00	7	87,50	1	12,50
Ayuntamientos	771	552	71,60	499	90,40	53	9,60
Entidades locales autónomas	49	22	44,90	22	100,00	0	0,00
Mancomunidades	88	33	37,50	31	93,94	2	6,06
Consortios	192	73	38,02	73	100,00	0	0,00
Fundaciones ⁽⁶⁾	50	23	46,00	23	100,00	0	0,00
Total	1.158	711	61,40	655	92,12	56	7,88

Fuente: Elaboración propia a partir de la información de la plataforma de rendición telemática

Cuadro nº 8

- 54 Las diputaciones provinciales son las que tienen el mayor porcentaje de rendición, con un promedio del 100%, seguidas por los ayuntamientos, con un 71,60%. Por su parte, las mancomunidades presentan el porcentaje mínimo de rendición con el 37,50%.

⁶ Pese a ser dependientes se incluyen en el cuadro por no formar parte de la Cuenta General de ninguna entidad según el TRLRHL.

- 55 Se ha comprobado si las Cuentas Generales rendidas incluyen las de todos los entes que habrían de integrarla con arreglo al censo del anexo 10.1 (**§18 y ss**).

Ello ha permitido catalogar cada proceso de rendición en dos categorías: el realizado “con integridad”, si se han remitido las cuentas de la entidad principal y las de todas sus dependientes, o “sin integridad”, en el caso de que, pese a haberse ultimado el acto de rendición telemática, se han detectado entidades dependientes cuyas cuentas no han sido enviadas.

- 56 En el ejercicio 2012, el 92,12% de las entidades (655) han rendido sus Cuentas Generales con integridad y el 7,88% (56) lo han hecho sin integridad.
- 57 Respecto a los ayuntamientos, son los de los municipios de más de 50.000 habitantes los que cumplen con esta obligación en una mayor proporción (el 86,21%), mientras que los comprendidos en el tramo de población de entre 5.000 y 20.000 habitantes presentan el porcentaje más bajo (con un 67,78%), tal y como se indica en el cuadro nº 9.

Ayuntamientos			
Tramos	Censo	Rendición de la Cuenta General 2012	
		Nº	%
Menos de 5.000	510	365	71,57
Entre 5.000 y 20.000	180	122	67,78
Entre 20.000 y 50.000	52	40	76,92
Más de 50.000	29	25	86,21
Total	771	552	71,60

Fuente: Elaboración propia a partir de la información de la plataforma de rendición telemática

Cuadro nº9

- 58 Por provincias, la de Jaén alcanza el porcentaje más alto con el 86,60%, mientras que Cádiz tiene el más bajo con un 56,82%, tal y como se muestra en el cuadro nº 10.

Ayuntamientos			
Tramos	Censo	Rendición de la Cuenta General 2012	
		Nº	%
Almería	102	75	73,53
Cádiz	44	25	56,82
Córdoba	75	58	77,33
Granada	168	114	67,86
Huelva	79	57	72,15
Jaén	97	84	86,60
Málaga	101	70	69,31
Sevilla	105	69	65,71
Total	771	552	71,60

Fuente: Elaboración propia a partir de la información de la plataforma de rendición telemática

Cuadro nº10

- 59 Se ha comprobado si las cuentas remitidas han incluido la documentación complementaria (**§52**). El resultado es el que se resume en los cuadros nº 11 y 12 y se concreta en el anexo 10.3.

Entidad principal	Cuenta General rendida	Actas de arqueo		Justificantes de los saldos bancarios		Estados de conciliación	
Diputaciones provinciales	8	8	100,00%	8	100,00%	7	87,50%
Ayuntamientos	552	534	96,74%	513	92,93%	171	30,98%
Entidades locales autónomas	22	21	95,45%	17	77,27%	7	31,82%
Mancomunidades	33	33	100,00%	33	100,00%	4	12,12%
Consortios	73	53	72,60%	50	68,49%	19	26,03%
Total	688	649	94,33%	621	90,26%	208	30,23%

Fuente: Elaboración propia a partir de la información de la plataforma de rendición telemática

Cuadro nº 11

Entidad principal	Cuenta General rendida (1)	Estados consolidados		Cuenta General rendida (2)	Memoria justificativa del coste y rendimiento de los servicios públicos		Memoria demostrativa del grado de cumplimiento de los objetivos	
Diputaciones provinciales	8	5	62,50%	8	4	50,00%	3	37,50%
Ayuntamientos	162	48	29,63%	25	20	80,00%	9	36,00%
Mancomunidades	5	1	20,00%					
Consortios	1	0	0,00%					
Total	176	54	30,68%	33	24	72,73%	12	36,36%

(1) Con entidades dependientes

(2) Diputaciones y ayuntamientos de municipios de más de 50.000 habitantes

Fuente: Elaboración propia a partir de la información de la plataforma de rendición telemática

Cuadro nº 12

- 60 El 94,33% (649) de las entidades que han rendido ha incluido las actas de arqueo, el 90,26% (621) los justificantes de los saldos bancarios y el 30,23% (208) las actas de conciliación.

De los municipios de más de 50.000 habitantes y las demás entidades locales de ámbito superior, el 72,73% han incorporado la memoria justificativa del coste y rendimiento de los servicios públicos, y el 36,36% la memoria demostrativa del grado en que se han cumplido los objetivos programados.

Además, 54 entidades locales han unido a la Cuenta General los estados integrados y consolidados de los de la propia entidad con determinados entes dependientes.

- 61 Por su parte, el detalle de la situación de la Cuenta General no rendida, bien por haberse iniciado pero no finalizado el proceso de rendición (en desarrollo), bien por no haberse comenzado éste, se detalla en el cuadro nº 13.

Entidad principal	Censo	Cuenta General no rendida	%	Cuenta General en desarrollo	%	Cuenta General no remitida	%
Diputaciones provinciales	8	0	0,00	0	0,00	0	0,00
Ayuntamientos	771	219	28,40	47	6,10	172	22,31
Entidades locales autónomas	49	27	55,10	7	14,29	20	40,82
Mancomunidades	88	55	62,50	3	3,41	52	59,09
Consortios	192	119	61,98	19	9,90	100	52,08
Fundaciones	50	27	54,00	1	2,00	26	52,00
Total	1.158	447	38,60	77	6,65	370	31,95

Fuente: Elaboración propia a partir de la información de la plataforma de rendición telemática

Cuadro nº 13

- 62 El 38,60% (447) de las entidades no ha rendido la CCGG de 2012. No obstante, hay 77 entidades que habían iniciado el proceso de rendición sin que se hubiera concluido en la fecha de corte fijada para la elaboración del informe **(§15)**.

A la fecha de finalización de los trabajos de campo, 21 de estas entidades habían finalizado la rendición como se detallan en el anexo 10.1. **(§15)**.

- 63 El acto de rendición de la Cuenta General es único, por lo que la falta de remisión de la cuenta de la entidad principal condicionará la de las dependientes que sí se hubiesen remitido. En tales casos se dará por no finalizado el proceso y por no rendida, por tanto, la Cuenta General respectiva.

En el ejercicio 2012 se encuentran en este caso seis municipios (Ayamonte, Bailén, Benalmádena, Carmona, El Ejido y Guillena).

- 64 El porcentaje de rendición de 2012 ha mejorado respecto a los recogidos en los informes anuales de ejercicios anteriores como se muestra en el cuadro nº 14.

Tipo de ente	2010			2011			2012		
	Censo	Rendición	%	Censo	Rendición	%	Censo	Rendición	%
Diputaciones	8	7	87,50	8	8	100,00	8	8	100,00
Ayuntamientos	771	369	47,86	771	359	46,56	771	552	71,60
Entidades locales autónomas	50	8	16,00	49	13	26,53	49	22	44,90
Mancomunidades	87	14	16,09	90	30	33,33	88	33	37,50
Consorcios	209	76	36,36	220	79	35,91	192	73	38,02
Fundaciones	-	-	-	-	-	-	50	23	46,00
Total	1.125	474	42,13	1.138	489	42,97	1.158	711	61,40

Fuente: Elaboración propia a partir de la información de la plataforma de rendición telemática

Cuadro nº 14

- 65 El porcentaje de rendición global se ha incrementado en 18 puntos porcentuales respecto al del ejercicio anterior, a pesar de que sigue siendo bajo.

En este sentido, el Tribunal de Cuentas en su informe sobre la fiscalización del sector público local del ejercicio 2012 destaca que Andalucía es la Comunidad Autónoma con los menores niveles de rendición de toda España. Asimismo, señala que deberían promoverse las reformas legales oportunas para que la rendición de cuentas fuera un requisito indispensable para el acceso por las entidades locales a los procedimientos de concesión de ayudas y subvenciones públicas.

- 66 A lo largo de los últimos años la CCA en coordinación con el TCu ha promovido una serie de medidas con el objeto de incrementar el cumplimiento de esta obligación. Entre otras, cada ejercicio se comunica por escrito a las entidades tanto la apertura de la rendición en la plataforma, como los plazos para realizarla, y también a las entidades incumplidoras se les ha requerido el cumplimiento de esta obligación, una vez finalizados los plazos para la remisión de la CCGG.

- 67 El TCu ha aprobado en 2013 el informe sobre “Actuaciones del Tribunal de Cuentas para promover en el ámbito local la rendición de cuentas” en el que de manera secuencial y desde el ejercicio 2006, se establecen y resumen las acciones llevadas a cabo. En la misma línea, en el plan de actuaciones de la CCA del ejercicio 2014 se ha incluido la fiscalización SL 09/2014 “Actuaciones para el incremento de la rendición de cuentas. Procedimientos conminatorios”.
- 68 El cuadro nº 15 muestra, de manera estratificada, el detalle de los ayuntamientos que han rendido la Cuenta General, su número y el de los habitantes de los municipios respectivos para el período 2010-2012.

Tramos	2010				2011				2012			
	Aytos		Población		Aytos		Población		Aytos		Población	
	Nº	%	Nº	%	Nº	%	Nº	%	Nº	%	Nº	%
Menos de 5.000	231	62,60	422.123	7,19	235	65,46	442.447	8,04	365	66,12	688.990	9,86
Entre 5.000 y 20.000	82	22,22	879.457	14,98	75	20,89	751.481	13,66	122	22,10	1.227.815	17,57
Entre 20.000 y 50.000	34	9,22	950.154	16,19	29	8,08	808.542	14,70	40	7,25	1.112.216	15,92
Más de 50.000	22	5,96	3.618.933	61,64	20	5,57	3.498.356	63,60	25	4,53	3.958.497	56,65
Total	369	100	5.870.667	100	359	100	5.500.826	100	552	100	6.987.518	100
Total Andalucía	771	48	8.370.975	70	771	47	8.424.102	65	771	72	8.449.985	83

Fuente: Elaboración propia a partir de la información de la plataforma de rendición telemática

Cuadro nº 15

Los ayuntamientos que han rendido la Cuenta General de 2012 aglutinan al 83% de la población andaluza. Este incremento en 18 puntos con respecto al resultado de 2011 viene explicado por el aumento interanual en 25 puntos del número de ayuntamientos que rinden.

- 69 La Cuenta General ha de ser rendida en los plazos establecidos por el ordenamiento jurídico: al Tribunal de Cuentas, antes del 15 de octubre de cada año al del ejercicio económico anterior, según recoge el artículo 223 del TRLRHL, y a la CCA, dentro del mes siguiente a su aprobación por el respectivo Pleno y, en todo caso, antes del primero de noviembre inmediato posterior al ejercicio económico a que se refiera (artículo 11.b) de la LCCA).
- 70 Los datos sobre la fecha de rendición de la Cuenta General de 2012 a la CCA se recogen en el cuadro nº 16.

Entidad principal	Censo	Cuenta General rendida	En plazo		Fuera de plazo	
			Nº	%	Nº	%
Diputaciones provinciales	8	8	8	100,00	-	-
Ayuntamientos	771	552	262	47,46	290	52,54
Entidades locales autónomas	49	22	12	54,55	10	45,45
Mancomunidades	88	33	14	42,42	19	57,58
Consorticios	192	73	32	43,84	41	56,16
Fundaciones	50	23	17	73,91	6	26,09
Total	1.158	711	345	48,52	366	51,48

Fuente: Elaboración propia a partir de la información de la plataforma de rendición telemática

Cuadro nº 16

La Cuenta General del ejercicio 2012 ha sido rendida en plazo con una media del 48,52%, siendo del 100% en el caso de las diputaciones y el 73,91% en el de las fundaciones.

Por el contrario, las mancomunidades y los consorcios son los que tienen los mayores porcentajes de rendición fuera de plazo, con un 57,58% y un 56,16% respectivamente, frente a una media del 51,48%.

De las 366 entidades que han rendido fuera de plazo, el 26,50% (97) realiza la rendición antes que finalice el ejercicio 2013, el 50% (183) a lo largo del primer semestre de 2014, y el 23,50% restante (86) en el segundo semestre de 2014 antes de la fecha de corte establecida en la realización del trabajo.

- 71 A pesar de que sólo rinde en plazo el 48,52% de las entidades, tal y como afirma el Tribunal de Cuentas, “se insiste en la conveniencia de regular los plazos de tramitación y rendición de la Cuentas General de las entidades locales más breves, de forma que sea posible aproximar la rendición de cuentas y, por tanto, el suministro de información contable y su control a la gestión a la que hacen referencia, con criterios de transparencia y oportunidad”, así como, “en la homogeneización en la normativa estatal y autonómica de los plazos de rendición de las cuentas de las entidades locales en todo el territorio nacional”.

8. REVISIÓN DE LAS CUENTAS RENDIDAS

- 72 Con carácter previo a la incorporación telemática de un fichero a la Plataforma de la CCA, ésta verifica la correcta codificación del mismo, que esté bien formado y que sea válido e íntegro. No se admiten cuentas que no se ajusten al esquema publicado por la IGAE y que se ha adoptado tanto por el Tribunal de Cuentas como por los ICEX.

En el caso de las entidades locales que rinden manualmente no se tiene esta garantía.

Los datos sobre la forma (manual/fichero informático) en la que se han remitido las cuentas de las entidades del SPLA con motivo del proceso de rendición de la Cuenta General de 2012 se muestran en el cuadro nº 17.

Ente	Censo	Cuentas remitidas	Manual		XML		XBRL	
			Nº	%	Nº	%	Nº	%
Diputaciones provinciales	8	8	1	12,50	7	87,50	-	-
Ayuntamientos	771	552	28	5,07	524	94,93	-	-
Entidades locales autónomas	49	22	4	18,18	18	81,82	-	-
Mancomunidades	88	33	4	12,12	29	87,88	-	-
Consortios	192	73	5	6,85	68	93,15	-	-
Organismos autónomos	297	222	18	8,11	204	91,89	-	-
Sociedades mercantiles	444	297	245	82,49	-	-	52	17,51
Fundaciones	50	23	23	100,00	-	-	-	-
Total	1.899	1.230	328	26,67	850	69,10	52	4,23

Fuente: Elaboración propia a partir de la información de la plataforma de rendición telemática

Cuadro nº 17

La mayor parte se remiten en formato electrónico, con un porcentaje del 73,34%. Así, todos los tipos de entes tienen una media superior al 80%, con la excepción de las fundaciones (en las que la rendición manual llega al 100%) y de las sociedades mercantiles (con un 82,49% de rendición no electrónica).

- 73 Con la finalidad de obtener una seguridad razonable de que las Cuentas Generales rendidas no contienen errores significativos, los ficheros se someten a un proceso automático de revisión y comprobación.

Esta funcionalidad permite alertar sobre las irregularidades detectadas en cada Cuenta General rendida, a fin de que puedan ser corregidas, en su caso. Por ello, se permite a la entidad local su subsanación o incorporar, si no fuera posible solventarlas porque ello supondría una modificación en el contenido de la Cuenta General, las justificaciones que estimen oportunas para su conocimiento por esta Institución.

Mediante una batería de validaciones, cuyo alcance se concreta a continuación, se analizan los siguientes cuatro aspectos: la exactitud de los datos contables, la integridad de las cuentas, la validez de la información y la nivelación presupuestaria.

- 74 En primer lugar, se han empleado técnicas de revisión analítica encaminadas a verificar la exactitud de los datos contables, desde una doble perspectiva:
- La comprobación de la coherencia interna de los registros que componen el balance, la cuenta del resultado económico-patrimonial, el estado de la liquidación del presupuesto o la de ciertos documentos de la memoria, en particular, el estado del remanente de tesorería, el estado de la deuda, el estado de tesorería, el estado de modificaciones de crédito y los gastos con financiación afectada.
 - La evaluación de la coherencia entre estados contables en sus magnitudes comunes, mediante la comparación de sus importes.
- 75 Por su parte, la integridad de las cuentas rendidas se verifica desde una doble perspectiva. Una primera, referida a la comprobación de que la Cuenta General esté compuesta por las cuentas de todos los entes (principal y dependientes) que han de integrarla, analizada en el apartado 7 del informe.

Y una segunda, en la que se ha comprobado si aparecen en blanco o a cero todos los campos del balance, del resultado económico-patrimonial, del estado de la liquidación del presupuesto o de ciertos documentos de la memoria (tales como el estado de la deuda, el estado de tesorería y el resultado presupuestario).

- 76 Las validaciones referidas a errores contables tienen como objetivo revisar la validez de la información contenida en determinados estados contables, en concreto, mediante la identificación de saldos erróneos tanto en cuentas del balance como en partidas de la cuenta del resultado económico-patrimonial.
- 77 Finalmente el principio de nivelación presupuestaria o de equilibrio exige que el presupuesto se presente de un modo tal que el total de los ingresos previstos permita cubrir la totalidad de los gastos a ejecutar en el ejercicio al que se refieran.

- 78 En definitiva, la Plataforma de rendición telemática dispone de 900 validaciones -de tipo aritmético y no aritmético-, que se han diseñado a partir de los errores potenciales (de presentación, exactitud, validez, valoración y registro) que pudieran presentar las cuentas remitidas y que una vez aplicados sobre éstas permiten concluir sobre su fiabilidad.

Las comprobaciones se han diseñado para cada uno de los modelos contables en atención a la información presupuestaria, económica, financiera y patrimonial que contienen y a la estructura que se les exige. Por ello, es mayor el número de validaciones establecidas para el modelo contable normal (508) que las configuradas para el simplificado (356) o para el básico (36) y cuyo detalle se recoge en el cuadro nº 18.

Tipología de validación	Nº validaciones MN	Nº validaciones MS	Nº validaciones MB
1. Incumplimiento del principio de nivelación presupuestaria	3	3	3
2. Falta de coherencia entre los datos de un estado contable o en las magnitudes comunes de diferentes estados contables	223	132	26
2.1. Falta de coherencia interna en los estados contables	156	132	26
Falta de coherencia interna en el balance	22	20	0
Falta de coherencia interna en la cuenta del resultado económico-patrimonial	18	8	0
Falta de coherencia interna en el estado de liquidación del presupuesto	10	6	6
Falta de coherencia interna en la memoria	106	98	20
2.2. Falta de coherencia entre estados contables	67	61	10
Falta de coherencia entre el balance y el resto de estados	43	37	0
Falta de coherencia entre el estado de liquidación del presupuesto y el resto de estados	24	24	10
3. Falta de integridad de la Cuenta General. Ausencia de los datos sobre ciertos estados contables	148	128	7
Falta de integridad del balance	2	2	0
Falta de integridad del resultado económico-patrimonial	1	1	0
Falta de integridad en el estado de la liquidación del presupuesto	2	2	2
Falta de integridad de la memoria- el estado de la deuda	10	10	0
Falta de integridad de la memoria- el remanente de tesorería	2	2	2
Falta de integridad de la memoria- el resultado presupuestario	1	1	1
Falta de integridad de la memoria	130	110	2
4. Errores contables en el balance y la cuenta del resultado económico-patrimonial.	134	93	0
Cuentas con erróneo saldo negativo en el activo y pasivo del balance	72	61	0
Partidas con erróneo saldo negativo en la cuenta del resultado económico-patrimonial, gastos e ingresos	62	32	0
Total validaciones	508	356	36

Fuente: Elaboración propia a partir de la información de la plataforma de rendición telemática

Cuadro nº 18

- 79 Tales verificaciones se han aplicado a una parte de cada una de las Cuentas Generales de 2012 rendidas (**\$53**). En concreto, operan sobre las cuentas de las entidades sujetas a la contabilidad pública; no así sobre las sociedades mercantiles y fundaciones, que se rigen por la contabilidad privada.

Por tanto, de las 688 Cuentas Generales rendidas se han sometido al proceso de validación un total de 910 cuentas anuales, de las que 688 corresponden a entidades principales y 222 a organismos autónomos.

80 El cuadro nº 19 y el anexo 10.4 muestran el detalle de las incidencias detectadas, tras la aplicación de las validaciones en la información contenida en las 910 cuentas anuales remitidas.

Ente	Censo	Cuentas remitidas	Incidencias de validación					Incidencias justificadas y explicadas	Total incidencias de validación no explicadas %	
			Falta de coherencia	Falta integridad	Errores contables	Nivelación presupuestaria	Total			
Diputaciones provinciales y OOAA	35	35	159	73	17	0	249	61	188	2,65
Ayuntamientos y OOAA	1.037	744	4.333	3.645	1.315	6	9.299	3.227	6.072	85,58
Entidades locales autónomas	49	22	86	149	18	0	253	18	235	3,31
Mancomunidades y OOAA	92	36	120	165	40	0	325	43	282	3,97
Consorcios	192	73	125	273	13	0	411	93	318	4,48
Total	1.405	910	4.823	4.305	1.403	6	10.537	3.442	7.095	100,00

Fuente: Elaboración propia a partir de la información de la plataforma de rendición telemática

Cuadro nº 19

- 81 Se han identificado 10.537 incidencias que han sido justificadas y explicadas en el 32,67% de los casos, por lo que el total de incidencias de validación no justificadas asciende a 7.095. El 85,58% de las mismas se corresponde con las cuentas rendidas por los ayuntamientos y sus entidades dependientes que, por otro lado, representan el 81,76% de las cuentas rendidas (744 sobre 910).
- 82 El 13,31% de las incidencias detectadas (1.403) se corresponde con errores contables por la identificación de saldos negativos en cuentas de balance y la cuenta de resultado económico patrimonial, mientras que el 45,77% (4.823) responde a la falta de coherencia en la liquidación de presupuestos, balance y memoria tanto interna como entre los estados contables. El 40,86% de las incidencias (4.305) se debe a la falta de integridad, siendo los más frecuente de los casos, la no incorporación de la información que se requiere en la memoria y, más concretamente, la relativa a endeudamiento, cuadro de financiación e indicadores.
- 83 En 44 ayuntamientos (ver anexo 10.4) de los 552 que han rendido la Cuenta General de 2012, el sistema de información contable no dispone de módulos de gestión de activos y pasivos lo que explica en su mayor parte las incidencias en errores contables y la falta de coherencia en los estados de estas entidades.
- 84 Hay cuatro ayuntamientos (Dalías, Hornos, Manilva y Tarifa), que han aprobado modificaciones en sus presupuestos de 2012 en una situación de déficit por ser la cuantía de las previsiones de ingresos inferior a la de los créditos para gastos, y un ayuntamiento (Linares de la Sierra), que ha aprobado un presupuesto en desequilibrio presupuestario, ya que las previsiones de ingresos son inferiores a los créditos de gastos. Ello representa el 0,55% del total de entidades locales cuya Cuenta General de 2012 ha sido sometida a la validación de la CCA.

9. CONCLUSIONES Y RECOMENDACIONES

Censo de entidades y estructura organizativa

- 85 El censo de las entidades del SPLA 2012 está constituido por 1.899 entes (**§18**) de los que el 40,60% (771) son ayuntamientos, el 41,65% (791) entidades instrumentales, esto es, sociedades mercantiles, organismos autónomos y fundaciones públicas locales, y, por último, el 17,32% (329) restante lo conforman las ELA, mancomunidades y consorcios. (**§ gráfico nº 2**)

El 66,15% de los ayuntamientos lo son de municipios de menos de 5.000 habitantes. Se configura así un sector público local con un gran número de entidades de baja población.

El 23 de julio de 2013 finalizó el plazo establecido en la LAULA para que las entidades instrumentales locales se adapten al régimen jurídico establecido en la ley (§31), por lo que se les recomienda que procedan a modificar los estatutos para que se acomoden al marco legislativo vigente.

En el ejercicio se han tramitado la baja de 113 entidades como consecuencia, en su mayoría, de la ejecución de los planes de ajuste y procesos de liquidación de entidades sin actividad. **(§20)**

Se han identificado 30 organismos autónomos que en su nombre utilizan indebidamente el término "fundación", cuando la Ley de Fundaciones sólo permite utilizar este término a las entidades cuya personalidad jurídica se ajusta a la misma, por lo que se recomienda que realicen cambios en su denominación. (§32)

Cumplimiento de los plazos para la aprobación del presupuesto general, del estado de la liquidación del presupuesto y de la Cuenta General

- 86 La aprobación del presupuesto general ha de tener lugar antes del 31 de diciembre de 2011, salvo prórroga. Las entidades locales utilizaron, de manera generalizada, la técnica de la prórroga presupuestaria, ya que este plazo es atendido sólo por el 11,48% de las 688 entidades que rindieron la Cuenta General de 2012, mientras que el 82,85% han gestionado su actividad con presupuestos prorrogados, al menos, parte del ejercicio económico. En 234 entidades de las que han incumplido el plazo, la aprobación se ha realizado con un retraso de más de seis meses. **(§40)**

Las entidades locales deben velar para que la elaboración, tramitación y aprobación del presupuesto general del ejercicio se realice en los plazos y conforme determina la legislación vigente. La prórroga de los presupuestos, aunque está prevista en la legislación, debe responder a situaciones excepcionales, ya que puede interferir en la actividad y ejecución presupuestaria local, por lo que se recomienda a las entidades locales que sólo utilicen esta práctica en los casos imprescindibles y no como un recurso habitual.

- 87 El estado de liquidación del presupuesto es un documento que, pese a tener una sustantividad propia, forma parte de la Cuenta General. **(§42, 43 y 44)**

Se han revisado 910 liquidaciones de presupuestos, de las que 688 corresponden a entidades principales que han rendido la CCGG y 222 a OOAA dependientes. El 54,73% de estas entidades (498) han cumplido el plazo. **(§46)**

Por otra parte ha de remitirse una copia de la liquidación a la Administración del Estado y a la Comunidad Autónoma Andaluza. Se tiene constancia de que no han remitido sus respectivas liquidaciones de 2012 diez municipios andaluces, a los que se les ha procedido a retener la Participación en los Tributos del Estado. **(§44 y 45)**

- 88 La aprobación de la Cuenta General de 2012 ha de realizarse antes de 1 de octubre de 2013, según el art. 212 del TRLRHL. **(§47)**. El 57,12% de las cuentas se han aprobado en plazo. De las 289 cuentas aprobadas fuera de plazo, el 45,33% realizan el trámite en el ejercicio 2014. **(§49)**

Las entidades locales deben adoptar medidas para que la formación, tramitación, aprobación y rendición de la Cuenta General, conforme al procedimiento y en los plazos establecidos, sea un objetivo prioritario, ya que, además de ser una exigencia legal, es un elemento clave para la transparencia, y más aún cuando el acto de aprobación no supone la conformidad con las actuaciones reflejadas en ella, ni genera responsabilidad por razón de las mismas.

Rendición de las Cuentas Generales de 2012

- 89 Tienen la obligación de rendir sus cuentas a la CCA los entes integrantes del SPLA. La Cuenta General de una entidad local está integrada por la cuenta de la propia entidad y la de cada una de sus entes dependientes, así como las cuentas de las sociedades mercantiles de participación local mayoritaria. La documentación complementaria está formada por las actas de arqueo, las conciliaciones bancarias y en el caso que el Pleno lo haya acordado los estados integrados y consolidados. Los municipios de más de 50.000 habitantes y demás entidades locales de ámbito superior deben incorporar una memoria justificativa del coste y rendimiento de los servicios públicos y una memoria demostrativa del grado de cumplimientos de los objetivos programados. **(§51 y 52)**.
- 90 El 61,40% ha rendido la CCGG del 2012, lo que ha supuesto que 711 entidades han remitido la cuenta a la CCA. El 92,12% de estas entidades han rendido con integridad, es decir, la cuenta remitida incluye la entidad principal y la de todas sus dependientes. Por tanto, el 38,60% de las entidades censadas no han realizado la rendición aunque hay 77 entidades (6,65%) que han comenzado el proceso sin haberlo finalizado. El porcentaje de rendición global se ha incrementado en 18 puntos porcentuales respecto al ejercicio anterior, si bien continúa siendo bajo. **(§53,56,61, 62,64 y 65)**

Se reitera la necesidad de seguir con las medidas implantadas en los últimos años por las que se han promovido una serie de acciones con el objeto de incrementar el cumplimiento de la obligación de rendición.

En cuanto a la documentación complementaria aportada, el 94,33% de las entidades ha incluido las actas de arqueo, el 90,26% los justificantes bancarios y el 30,23% las actas de conciliación. Las memorias justificativas del coste y rendimiento de los servicios públicos la incorpora el 72,73% de las entidades, mientras que la memoria demostrativa del grado de cumplimiento de los objetivos lo hace el 36,36%. **(§59 y 60)**

Tan solo el 48,52% de las entidades rinde en plazo. **(§70)**

Revisión de las cuentas rendidas

- 91 Se han sometido al proceso de validación 688 entidades principales y 222 organismos autónomos. Se han identificado 10.537 incidencias que se han justificado y explicado en el 32,67% de los casos. El 86,63% de las incidencias responden a falta de coherencia e integridad. Hay 44 ayuntamientos (el 7,97% de los que han rendido) que no disponen de módulos de gestión de activos y pasivos en contabilidad, lo que explica las incidencias en sus estados contables. Adicionalmente, cuatro ayuntamientos presentan problemas de nivelación presupuestaria en las modificaciones presupuestarias y uno en el presupuesto aprobado. **(§81,82,83 y 84)**

Se recomienda que los ayuntamientos procedan al análisis y en su caso a la resolución de las incidencias de validación. Asimismo, se insta a los ayuntamientos que no disponen de los módulos de gestión de activos y pasivos procedan a la instalación de éstos, con ello se evitarían errores en los estados contables que conforman la CCGG y se conseguiría el adecuado registro y control de los activos y pasivos.

00072605

10. ANEXOS

10.1. Censo de entidades del sector público local andaluz y rendición de la cuenta general del ejercicio 2012

10.1.1. Diputaciones

Entidad Principal	Tipo Entidad	Nombre entidad dependiente	Remisión de la Cuenta a la CCA	Rendición de la Cuenta General
Diputación de Almería	Diputación	Almería	30/10/2013	Rendida con integridad
	OOAA	Instituto de Estudios Almerienses	25/10/2013	
	OOAA	Instituto Almeriense de Tutela	25/10/2013	
	OOAA	Patronato Centro Asociado de la UNED	25/10/2013	
	OOAA	Patronato Provincial de Turismo	25/10/2013	
	OOAA	Agencia de Comunicación Local*	25/10/2013	
	SSMM	Empresa Provincial Vivienda de Almería, S.L.	21/10/2013	
	SSMM	Gestión Aguas Levante Almeriense (GALASA)	06/08/2013	
	Diputación	Cádiz	30/10/2013	
	OOAA	Fundación dos Orillas*	21/10/2013	
Diputación de Cádiz	OOAA	Patronato Provincial Vivienda	15/10/2013	Rendida con integridad
	OOAA	Patronato Provincial Promoción del Turismo	15/10/2013	
	OOAA	Fundación Provincial de Cultura	28/10/2013	
	OOAA	Instituto Promoción Empresa y Desarrollo Socioeconómico Tecnológico	25/10/2013	
	SSMM	Empresa Provincial de Informática, S.A. EPICSA	21/10/2013	
	SSMM	Empresa Provincial de Vivienda y Suelo de Cádiz	28/10/2013	
	SSMM	Turismo Gaditano, S.A. (TUGASA)	21/10/2013	
	Diputación	Córdoba	31/10/2013	
	OOAA	Fundación Provincial de Artes Plásticas Rafael Boti	29/10/2013	
	OOAA	Instituto Provincial de Bienestar Social	29/10/2013	
Diputación de Córdoba	OOAA	Patronato Provincial de Turismo	29/10/2013	Rendida con integridad
	OOAA	Instituto de Cooperación con la Hacienda Local	29/10/2013	
	OOAA	Agencia Provincial de la Energía de Córdoba	29/10/2013	
	SSMM	Empresa Provincial Aguas de Córdoba, S.A.	29/10/2013	
	SSMM	Empresa Provincial de Informática (EPRINSA)	30/10/2013	
	SSMM	Empresa Provincial Residuos y Medio Ambiente	29/10/2013	
	SSMM	Promotora Provincial Viviendas, S.A.	29/10/2013	
	Diputación	Córdoba	31/10/2013	

Entidad Principal	Tipo Entidad	Nombre entidad dependiente	Remisión de la Cuenta a la CCA	Rendición de la Cuenta General
Diputación de Granada	Diputación	Granada	30/10/2013	
	OOAA	Centro de Estudios Municipales y Cooperación Internacional (CEMCI)	21/10/2013	
	OOAA	Patronato García Lorca	29/10/2013	
	OOAA	Patronato Provincial de Turismo	15/10/2013	
	OOAA	Agencia Provincial de Administración Tributaria (APAT)	28/10/2013	
	OOAA	Agencia Provincial de Extinción de Incendios	29/10/2013	
	SSMM	Empresa Provincial de Vivienda, Suelo y Equipamiento de Granada, S.A. (VISOGSA)	29/10/2013	
	SSMM	Desarrollo Innova S.A	29/07/2013	
	Diputación	Huelva	07/10/2013	
	OOAA	Patronato Provincial de Turismo	07/10/2013	
Diputación de Huelva	OOAA	Servicio Provincial Recaudación y Gestión Tributaria	08/10/2013	
	SSMM	Gestión de Aguas de Alcolea S.A. (GAALSA)		
	Diputación	Jaén	30/10/2013	
	OOAA	Instituto de Estudios Giennenses	30/10/2013	
Diputación de Jaén	OOAA	Servicio Provincial Recaudación y Gestión Tributaria	30/10/2013	
	SSMM	Sociedad Provincial Artes Gráficas, S.A.	29/10/2013	
	SSMM	Empresa Provincial Vivienda y Suelo de Jaén, S.A. (EMPROVI)	30/10/2013	
	SSMM	Agencia Gestión Energética, S.A. (AGENER)	30/10/2013	
	Diputación	Málaga	24/10/2013	
	OOAA	Patronato Provincial de Recaudación	21/10/2013	
Diputación de Málaga	SSMM	Empresa Pública Provincial Vivienda, S.A. (EMPROVIMA)	31/10/2013	
	SSMM	Sociedad Planificación y Desarrollo, S.A. (SOPDE, S.A.)	25/06/2013	
	Diputación	Sevilla	30/10/2013	
	OOAA	Casa de La Provincia	30/10/2013	
Diputación de Sevilla	OOAA	Organismo Provincial de Asistencia Económica y Fiscal	31/10/2013	
	SSMM	Servicio Provincial de Informática	17/10/2013	
	SSMM	Sevilla Activa	15/10/2013	
	SSMM	Empresa Promoción Desarrollo Económico y Turístico (PRODETUR)	15/10/2013	

P: en plazo

FP: fuera de plazo

ED: en desarrollo (Rendición iniciada, pero no concluida)

* Entidades que se encuentran sin actividad y que han causado baja en el censo del ejercicio 2013

Fuente: Elaboración propia a partir de la información de la plataforma de rendición

00072605

10.1.2. Ayuntamientos

Entidad Principal	Tipo	Nombre	Provincia	Población	Remisión de la Cuenta a la CCA	Rendición Cuenta General
Abla	Ayuntamiento	Abla	Almería	1465	20/11/2013	20/11/2013 FP Rendida con integridad
Abrucena	Ayuntamiento	Abrucena	Almería	1360	25/06/2014	25/06/2014 FP Rendida con integridad
Adamuz	Ayuntamiento	Adamuz	Córdoba	4446	02/07/2014	02/07/2014 FP Rendida con integridad
Adra	Ayuntamiento	Adra	Almería	24626		ED ED
Agón	OOAA	Centro Inic. M. Formación, Empleo y Desarrollo	Almería			
Agroalcalá	Ayuntamiento	Agroalcalá	Granada	342		No rendida
Agudulce	Ayuntamiento	Agudulce	Sevilla	2165	04/02/2014	04/02/2014 FP Rendida sin integridad
Alameda	SSMM	Alameda, S.L	Sevilla			
Aguilar de la Frontera	Ayuntamiento	Aguilar de la Frontera	Córdoba	13701	20/11/2013	06/02/2014 FP Rendida con integridad
Alájar	OOAA	Promoc y Desarrollo	Córdoba			
Alameda	Ayuntamiento	Alájar	Huelva	803	06/02/2014	17/10/2013 P Rendida con integridad
Alamedilla	Ayuntamiento	Alameda	Málaga	5504	06/02/2014	06/02/2014 FP Rendida con integridad
Alanís	Ayuntamiento	Alamedilla	Granada	673		ED ED
Albaida del Aljarafe	SSMM	Alanís	Sevilla	1858		No rendida
Albánchez	Ayuntamiento	Empresa Municipal Solanas de la Bernalda, S.A.	Sevilla	2987		No rendida
Alboloduy	Ayuntamiento	Albaida del Aljarafe	Sevilla			
Albolote	OOAA	Albánchez	Almería	774	04/11/2013	04/11/2013 FP Rendida con integridad
Albuñán	SSMM	Albánchez de Mágina	Jaén	1233	02/12/2013	02/12/2013 FP Rendida con integridad
Albánchez	Ayuntamiento	Alboloduy	Almería	674	17/01/2014	17/01/2014 FP Rendida con integridad
Albánchez de Mágina	Ayuntamiento	Albolote	Granada	18088	09/10/2013	30/12/2013 FP Rendida con integridad
Albánchez de Mágina	OOAA	Promoc Econ y Emp	Granada		15/10/2013	
Albánchez de Mágina	SSMM	Granja la Cartuja de Albolote, S.L.	Granada		12/09/2013	Rendida con integridad
Albánchez de Mágina	SSMM	Empresa M del Suelo y Desarrollo Urbanístico S.L. (EMUSUR)	Granada		30/12/2013	
Albánchez de Mágina	Ayuntamiento	Albánchez	Granada	889		No rendida
Albánchez de Mágina	Ayuntamiento	Albánchez	Granada	10821	16/06/2014	30/09/2014 FP Rendida con integridad
Albánchez de Mágina	SSMM	Empresa Municipal Crecimiento Econ y Promoc Empleo, S.L.	Almería		30/09/2014	
Albánchez de Mágina	Ayuntamiento	Albánchez	Almería	430	30/10/2013	30/10/2013 P Rendida con integridad

Entidad Principal	Tipo	Nombre	Provincia	Población	Remisión de la Cuenta a la CCA	Rendición Cuenta General
Albuñol	Ayuntamiento	Albuñol	Granada	6587		No rendida
Albuñuelas	Ayuntamiento	Albuñuelas	Granada	920	30/12/2013	FP Rendida con integridad
Alcalá de Guadaira	Ayuntamiento	Alcalá de Guadaira	Sevilla	73675	07/10/2013	P Rendida con integridad
	SSMM	Alcalá Comunicación	Sevilla		09/10/2013	
	SSMM	Innovar En Alcalá	Sevilla		10/10/2013	
Alcalá de Los Gazules	SSMM	Alcalá Territorial	Sevilla		08/10/2013	
	Ayuntamiento	Alcalá de Los Gazules	Cádiz	5500		No rendida
Alcalá del Río	SSMM	Empresa Municipal Fomento, S.A.	Cádiz			
	Ayuntamiento	Alcalá del Río	Sevilla	11513	09/10/2014	FP Rendida con integridad
Alcalá del Valle	SSMM	Sodealrío, S.L.	Sevilla		25/11/2014	
	Ayuntamiento	Alcalá del Valle	Cádiz	5262	27/12/2013	FP Rendida con integridad
Alcalá la Real	Ayuntamiento	Alcalá la Real	Jaén	22870	31/10/2013	FP Rendida con integridad
	SSMM	Aguas de Alcalá la Real (ADALSA)	Jaén		11/11/2013	
	SSMM	Empresa Municipal Jardinería y Medioambiente S.A	Jaén		11/11/2013	
	SSMM	Empresa Municipal Vivienda y Suelo de Alcalá la Real S.A.	Jaén		11/11/2013	
	Ayuntamiento	Alcaracejos	Jaén		11/11/2013	
Alcaracejos	OAAA	Residencia M de Ancianos Antonio Mansilla	Córdoba	1545	11/07/2013	FP Rendida sin integridad
Alcaucín	OAAA	Patronato Vivienda y Servicios Alcauise	Córdoba			
	Ayuntamiento	Alcaucín	Córdoba	2817	11/11/2013	FP Rendida con integridad
Alcaudete	Ayuntamiento	Alcaudete	Málaga	11139	25/06/2014	ED Rendida con integridad
Alcolea	Ayuntamiento	Alcolea	Jaén	895		ED No rendida
Alcolea del Río	Ayuntamiento	Alcolea del Río	Almería	3424		
	Ayuntamiento	Alcántar	Sevilla	624	26/12/2013	FP Rendida con integridad
Alcudia de Monteagud	Ayuntamiento	Alcudia de Monteagud	Almería	151	27/06/2014	FP Rendida con integridad
	Ayuntamiento	Aldeaquemada	Almería	550	26/12/2013	FP Rendida con integridad
Aldeire	SSMM	S M de Electricidad de Aldeaquemada, S.L.	Jaén		07/10/2013	P Rendida sin integridad
Alfacar	Ayuntamiento	Aldeire	Jaén			
Alfarnate	Ayuntamiento	Alfacar	Granada	670	18/10/2013	P Rendida con integridad
	Ayuntamiento	Alfarnate	Granada	5513	23/10/2013	P Rendida con integridad
Alfarnatejo	Ayuntamiento	Alfarnatejo	Málaga	1300	08/05/2014	FP Rendida con integridad
	Ayuntamiento	Alfarnatejo	Málaga	532		No rendida

00072605

Entidad Principal	Tipo	Nombre	Provincia	Población	Remisión de la Cuenta a la CCA	Rendición Cuenta General
Algaba, La	Ayuntamiento	Algaba, La	Sevilla	15754	10/11/2014	FP Rendida con integridad
Algamitas	Ayuntamiento	Algamitas	Sevilla	1326		ED Rendida con integridad
Algar	Ayuntamiento	Algar	Cádiz	1467	26/11/2013	FP Rendida sin integridad
	SSMM	Algar de Turismo, S.L.	Cádiz			
Algarinejo	Ayuntamiento	Algarinejo	Granada	3029		No rendida
Algarrobo	Ayuntamiento	Algarrobo	Málaga	6584	07/05/2014	FP Rendida con integridad
Algatocín	Ayuntamiento	Algatocín	Málaga	887		No rendida
	Ayuntamiento	Algeciras	Cádiz	116917	07/03/2014	FP
	OOAA	Fundación Municipal Universitaria	Cádiz		07/03/2014	
	OOAA	Gerencia Municipal de Urbanismo	Cádiz		07/03/2014	
Algeciras	SSMM	Empresa Municipal Aguas Algeciras, S.A.	Cádiz		11/03/2014	Rendida sin integridad
	SSMM	Medios de Comunicación	Cádiz		10/03/2014	
	SSMM	Actividades de Limpieza y Gestión SAM	Cádiz		10/03/2014	
	SSMM	Empresa Municipal Suelo y Viviendas, S.A., En Liquidación*	Cádiz			
Algodonales	Ayuntamiento	Algodonales	Cádiz	5768		No rendida
Alhabia	Ayuntamiento	Alhabia	Almería	680		No rendida
Alhama de Almería	Ayuntamiento	Alhama de Almería	Almería	3847	28/11/2013	FP Rendida con integridad
Alhama de Granada	Ayuntamiento	Alhama de Granada	Granada	6214		ED
	SSMM	S. D. U. de Alhama y Ventas, En Liquidación*	Granada			
Alhaurín de la Torre	Ayuntamiento	Alhaurín de la Torre	Málaga	37446	29/10/2013	P Rendida con integridad
	OOAA	Aguas de Alhaurín (AQUALAURO)	Málaga		28/10/2013	
	Ayuntamiento	Alhaurín El Grande	Málaga	24074	24/11/2014	FP Rendida sin integridad
	OOAA	Desarrollo Local Fahala	Málaga		26/11/2014	
	OOAA	Patronato Municipal Vivienda	Málaga			ED
	SSMM	Alhaurín Television, S.L.	Málaga			
Alhendín	Ayuntamiento	Alhendín	Granada	7746	16/04/2014	FP Rendida con integridad
Alicún	Ayuntamiento	Alicún	Almería	267		No rendida
Alicún de Ortega	Ayuntamiento	Alicún de Ortega	Granada	500		No rendida
Aljaraque	Ayuntamiento	Aljaraque	Huelva	19245	08/04/2014	FP Rendida con integridad

Entidad Principal	Tipo	Nombre	Provincia	Población	Remisión de la Cuenta a la CCA	Rendición Cuenta General	
	OOAA	Patronato Municipal Deportes	Huelva		09/04/2014		
	SSMM	Gestión del Suelo, S.A.	Huelva		09/04/2014		
Almachar	Ayuntamiento	Almachar	Málaga	1904	12/09/2013	12/09/2013	Rendida con integridad
Almadén de la Plata	Ayuntamiento	Almadén de la Plata	Sevilla	1553	14/11/2014	14/11/2014	Rendida sin integridad
	SSMM	Sodealmadan, S.L.	Sevilla				
Almargen	Ayuntamiento	Almargen	Málaga	2157	14/03/2014	14/03/2014	Rendida con integridad
Almedinilla	Ayuntamiento	Almedinilla	Córdoba	2523	23/10/2013	29/10/2013	Rendida con integridad
	SSMM	Sociedad Municipal Desarrollo	Córdoba		29/10/2013		
Almegíjar	Ayuntamiento	Almegíjar	Granada	413	15/10/2013	15/10/2013	Rendida con integridad
Almendo, El	Ayuntamiento	Almendo, El	Huelva	859	29/10/2013	29/10/2013	Rendida con integridad
Almensilla	Ayuntamiento	Almensilla	Sevilla	5776			No rendida
	Ayuntamiento	Almería	Almería	191443	02/10/2013	02/10/2013	
	OOAA	Patronato Municipal Escuela Taurina	Almería		01/10/2013		
	OOAA	Patronato Municipal Escuelas Infantiles	Almería		02/10/2013		
	OOAA	Patronato Municipal Deportes	Almería		02/10/2013		
	OOAA	Gerencia Municipal Urbanismo	Almería		02/10/2013		
Almería	SSMM	Empresa Municipal Infraestructuras y Servicios, SA (EMISA)	Almería		01/10/2013		Rendida con integridad
	SSMM	Interalmería Televisión, S.A.	Almería		01/10/2013		
	SSMM	Empresa Municipal Almería XXI, S.A.	Almería		02/10/2013		
	SSMM	Empresa Municipal Almería Turística S.A.	Almería		01/10/2013		
	SSMM	Empresa Municipal Almería Urban S.A.	Almería		01/10/2013		
Almocita	Ayuntamiento	Almocita	Almería	188	17/10/2013	17/10/2013	Rendida con integridad
Almodóvar del Río	Ayuntamiento	Almodóvar del Río	Córdoba	8000	25/06/2014	25/06/2014	Rendida con integridad
Almogía	Ayuntamiento	Almogía	Málaga	4195	04/03/2014	04/03/2014	Rendida con integridad
Almonaster la Real	Ayuntamiento	Almonaster la Real	Huelva	1824	30/09/2013	30/09/2013	Rendida con integridad
	Ayuntamiento	Almonte	Huelva	22609	07/03/2014	06/10/2014	
Almonte	SSMM	Almonte Territorio Sostenible	Huelva				Rendida sin integridad
	SSMM	Doñana Comunicación, S.A.	Huelva		29/07/2014		
	SSMM	Empresa Municipal Viviendas Almonte, S.A.	Huelva		10/03/2014		

00072605

Entidad Principal	Tipo	Nombre	Provincia	Población	Remisión de la Cuenta a la CCA	Rendición Cuenta General
	SSMM	Empresa Municipal Inserción Laboral del Discapacitado	Huelva		06/10/2014	
	SSMM	Avantur S.A	Huelva		12/06/2014	
	SSMM	Exclusivas Doñana S.L	Huelva		29/07/2014	
	SSMM	Servicios de Ayuda a Domicilio S.L.	Huelva			
	Ayuntamiento	Almuñécar	Granada	27703	02/10/2014	06/10/2014 FP
	OOAA	Patronato Municipal Centro de la Tercera Edad	Granada		03/10/2014	
	OOAA	Patronato Municipal Cultivos Subtropicales	Granada		06/10/2014	
	OOAA	Patronato Municipal Deportes	Granada		03/10/2014	
	OOAA	Patronato Municipal Turismo	Granada		02/10/2014	
Almuñécar	OOAA	Escuela Taller Castillo de San Miguel	Granada		03/10/2014	
	OOAA	Patronato Municipal Esc. Musica	Granada		03/10/2014	
	SSMM	Empresa Pública Tropical Fruits, S.A.*	Granada			
	SSMM	Altur, S.A. *	Granada			
	SSMM	Televisión Tropical, S.A. *	Granada			
Álora	Ayuntamiento	Álora	Málaga	13399		No rendida
	SSMM	Sociedad Municipal Promoción Socioeconómica	Málaga			
Alosno	Ayuntamiento	Alosno	Huelva	4231	11/10/2013	11/10/2013 P
Alozaina	Ayuntamiento	Alozaina	Málaga	2230	17/10/2013	17/10/2013 P
Alpandeire	Ayuntamiento	Alpandeire	Málaga	274	09/10/2013	09/10/2013 P
Alpujarra de la Sierra	Ayuntamiento	Alpujarra de la Sierra	Granada	1132	08/07/2013	08/07/2013 P
Alquife	Ayuntamiento	Alquife	Granada	712	25/07/2013	25/07/2013 P
Alsodux	Ayuntamiento	Alsodux	Almería	149	23/10/2013	23/10/2013 P
Andújar	Ayuntamiento	Andújar	Jaén	39008	27/11/2013	28/11/2013 FP
	OOAA	Patronato Promoción y Desarrollo	Jaén		28/11/2013	
Antas	Ayuntamiento	Antas	Almería	3312	17/10/2013	17/10/2013 P
	Ayuntamiento	Antequera	Málaga	41827	25/02/2014	25/02/2014 FP
Antequera	OOAA	Patronato Municipal Deportes	Málaga		13/02/2014	
	OOAA	Promoción y Desarrollo	Málaga		17/02/2014	
	OOAA	Fundación Municipal de Cultura	Málaga		07/02/2014	

Entidad Principal	Tipo	Nombre	Provincia	Población	Remisión de la Cuenta a la CCA	Rendición Cuenta General	
	SSMM	Empresa Municipal Aguas del Torcal, S.A.	Málaga		25/02/2014		
	SSMM	Promoción Explot y Recursos, S.A.	Málaga		17/02/2014		
Añora	Ayuntamiento	Añora	Córdoba	1556	01/07/2014	01/07/2014	FP
	OOAA	Residencia M Mayores Fernando Santos	Córdoba		01/07/2014		Rendida con integridad
	Ayuntamiento	Aracena	Huelva	7814	29/07/2014	29/07/2014	FP
	OOAA	Patronato Municipal Mercado Ganadero	Huelva				
Aracena	OOAA	Patronato Municipal Deportes	Huelva		29/07/2014		Rendida sin integridad
	SSMM	E M Vivienda y Desarrollo Aracena, S.L.	Huelva		13/08/2013		
	SSMM	Empresa Municipal Comunicación y Cultura, S.L	Huelva		13/08/2013		
	Ayuntamiento	Arahal	Sevilla	19513	25/08/2014	15/09/2014	FP
Arahal	SSMM	Desdearahal, S.L.	Sevilla		13/01/2014		Rendida con integridad
	SSMM	Parque Agroalimentario del Arahal, S.A.	Sevilla		15/09/2014		
Arboleas	Ayuntamiento	Arboleas	Almería	4990	11/10/2013	11/10/2013	P
Árchez	Ayuntamiento	Árchez	Málaga	476	11/04/2014	11/04/2014	FP
Archidona	Ayuntamiento	Archidona	Málaga	8814			ED
	OOAA	Instituto del Patrimonio	Málaga				
	OOAA	Patronato Municipal Deportivo	Málaga				
	Ayuntamiento	Arcos de la Frontera	Cádiz	31417	17/02/2014	17/02/2014	FP
Arcos de la Frontera	OOAA	Patronato Municipal Juventud y Deporte	Cádiz		17/02/2014		Rendida sin integridad
	OOAA	Instituto Campo Vidal	Cádiz		17/02/2014		
Ardales	Ayuntamiento	Ardales	Málaga	2606			No rendida
	OOAA	Patronato Municipal Turismo	Málaga				
Arenas	Ayuntamiento	Arenas	Málaga	1411	23/01/2014	23/01/2014	FP
Arenas del Rey	Ayuntamiento	Arenas del Rey	Granada	2038	17/07/2013	17/07/2013	P
Arjona	Ayuntamiento	Arjona	Jaén	5763	16/01/2014	16/01/2014	FP
Arjonilla	Ayuntamiento	Arjonilla	Jaén	3830	17/07/2013	17/07/2013	P
	Ayuntamiento	Armilla	Granada	22507	10/01/2014	18/02/2014	FP
Armilla	SSMM	Empresa Municipal Vivienda Suelo S.A.(ARMUVISSA I)	Granada		17/02/2014		Rendida con integridad
	SSMM	Feria de Muestras de Armilla, S.A.(FERMASA)	Granada		18/02/2014		
Armuña de Almanzora	Ayuntamiento	Armuña de Almanzora	Almería	340	25/10/2013	25/10/2013	P
							Rendida con integridad

00072605

Entidad Principal	Tipo	Nombre	Provincia	Población	Remisión de la Cuenta a la CCA	Rendición Cuenta General	
Aroche	Ayuntamiento	Aroche	Huelva	3258		ED	ED (rendida 04/02/2015)
Arquillos	Ayuntamiento	Arquillos	Jaén	1970	15/10/2013	P	Rendida con integridad
Arriate	Ayuntamiento	Arriate	Málaga	4121	25/04/2014	FP	Rendida con integridad
Arroyo del Ojanco	Ayuntamiento	Arroyo del Ojanco	Jaén	2525	20/01/2014	FP	Rendida con integridad
Arroyomolinos de León	Ayuntamiento	Arroyomolinos de León	Huelva	1009			No rendida
Atajate	Ayuntamiento	Atajate	Málaga	158			No rendida
	OOAA	Gerencia Municipal Serv y Actividades Econ	Málaga				
	Ayuntamiento	Atarfe	Granada	16843			No rendida
Atarfe	SSMM	Proyecto Atarfe, S.A.	Granada				
	SSMM	Ciudad Deportiva S.A. (ACIDESA)	Granada				
	Ayuntamiento	Ayamonte	Huelva	20968		ED	ED
	OOAA	Patronato Municipal Cultura	Huelva				
	OOAA	Patronato Municipal Deportes	Huelva				
Ayamonte	OOAA	Patronato Municipal Desarrollo L	Huelva				
	OOAA	Empresa Municipal Radio Ayamonte	Huelva				
	SSMM	Terrenos Urbanizables de Ayamonte	Huelva		23/10/2013		
Aznalcázar	Ayuntamiento	Aznalcázar	Sevilla	4260			No rendida
	Ayuntamiento	Aznalcollar	Sevilla	6192	20/03/2014	FP	Rendida con integridad
	OOAA	Crispinejo	Sevilla	292	20/03/2014		No rendida
Bacares	Ayuntamiento	Bacares	Almería	3214			Rendida con integridad
Badolatosa	Ayuntamiento	Badolatosa	Sevilla	20266	31/10/2013	P	Rendida con integridad
Baena	Ayuntamiento	Baena	Córdoba				No rendida
	SSMM	Promotora Municipal Desarrollo (PROMUDE)	Córdoba				
	Ayuntamiento	Baeza	Jaén	16535	11/10/2013	P	
Baeza	OOAA	Patronato Municipal Juventud y Deportes	Jaén		07/10/2013		Rendida con integridad
	OOAA	Centro Especial de Empleo	Jaén		11/10/2013		
	SSMM	Empresa Municipal de Servicios S.L	Jaén		11/10/2013		
	Ayuntamiento	Bailén	Jaén	18725			
Bailén	OOAA	Patronato Municipal Fomento Promoc y Desarrollo	Jaén				No rendida
	OOAA	Centro Especial Empleo Integra	Jaén				

Entidad Principal	Tipo	Nombre	Provincia	Población	Remisión de la Cuenta a la CCA	Rendición Cuenta General
	OOAA	Patronato Asuntos Sociales	Jaén			
	SSMM	Radio M S.L.U.	Jaén		23/10/2013	
Baños de la Encina	Ayuntamiento	Baños de la Encina	Jaén	2694	11/09/2013	Rendida con integridad
	Ayuntamiento	Barbate	Cádiz	22885		
Barbate	SSMM	Innovación y Desarrollo de Barbate S.L. (INNOBAR)	Cádiz			No rendida
	SSMM	Empresa M. Vivienda y Suelo de Barbate S.L. (EMUVISU)	Cádiz			
	Ayuntamiento	Barrios, Los	Cádiz	23141		
	OOAA	Fundación Deportiva Municipal	Cádiz			
	SSMM	Iniciativas Los Barrios, S.L.	Cádiz			No rendida
Barrios, Los	SSMM	Empresa Municipal Recaudación	Cádiz			
	SSMM	Radiotelevisión, S.L.	Cádiz			
	SSMM	Gestión Agropecuaria y Medioambiental de Los Alcornocales, S.L. (GAMA)	Cádiz			
Bayarcal	Ayuntamiento	Bayarcal	Almería	376		No rendida
Bayarque	Ayuntamiento	Bayarque	Almería	224	10/10/2013	Rendida con integridad
	Ayuntamiento	Baza	Granada	21407	12/03/2014	FP
Baza	SSMM	Matadero Municipal, S.A.	Granada		03/03/2014	
	SSMM	Empresa Municipal de Obras y Servicios S.L.	Granada		12/03/2014	Rendida sin integridad
	SSMM	Empresa Pública de Vivienda, Suelo y Equipamiento	Granada			
Beas	Ayuntamiento	Beas	Huelva	4321	27/09/2013	Rendida con integridad
Beas de Granada	Ayuntamiento	Beas de Granada	Granada	1031	01/08/2013	Rendida con integridad
Beas de Guadix	Ayuntamiento	Beas de Guadix	Granada	380		ED
	Ayuntamiento	Beas de Segura	Jaén	5804	15/10/2013	P
Beas de Segura	OOAA	Patronato Municipal Deportes	Jaén			Rendida sin integridad
	OOAA	Patronato Municipal Festejos San Marcos	Jaén			
Bédar	Ayuntamiento	Bédar	Almería	1083	08/10/2013	P
Bedmar y Garciez	Ayuntamiento	Bedmar y Garciez	Jaén	3051	18/11/2013	FP
Begijar	Ayuntamiento	Begijar	Jaén	3151	27/08/2013	P
Beires	Ayuntamiento	Beires	Almería	111		No rendida
Belalcázar	Ayuntamiento	Belalcázar	Córdoba	3486	29/10/2013	P

00072605

Entidad Principal	Tipo	Nombre	Provincia	Población	Remisión de la Cuenta a la CCA	Rendición Cuenta General	
						10/03/2014	FP
Belmez	Ayuntamiento	Belmez	Córdoba	3162	25/10/2013	10/03/2014	FP
	SSMM	Area Desarrollo Poligono Industrial San Antonio (ARDEPinsa)	Córdoba		10/03/2014		
Belmez de la Moraleda	Ayuntamiento	Belmez de la Moraleda	Jaén	1752	11/11/2013	11/11/2013	FP
Benacazón	Ayuntamiento	Benacazón	Sevilla	6985			
	SSMM	Sociedad Desarrollo Local, S.L. (Bemusa)*	Sevilla				No rendida
Benadalid	Ayuntamiento	Benadalid	Málaga	262	04/08/2014	04/08/2014	FP
Benahadux	Ayuntamiento	Benahadux	Almería	4201	07/08/2013	07/08/2013	P
Benahavis	Ayuntamiento	Benahavis	Málaga	5980	08/10/2013	08/10/2013	P
Benalauría	Ayuntamiento	Benalauría	Málaga	511	12/12/2013	12/12/2013	FP
	Ayuntamiento	Benalmádena	Málaga	65965			
	OAAA	Patronato Municipal Deportivo	Málaga				ED
Benalmádena	SSMM	Promoc Viviendas Suelos y Eventos (PROVISE)	Málaga				
	SSMM	Puerto Deportivo	Málaga				No rendida
	SSMM	Innovación Probenalmádena, S.A.	Málaga		31/10/2013		
	SSMM	Gestion Recursos Ingresos. Sin Actividad	Málaga				
Benalúa	Ayuntamiento	Benalúa	Granada	3351	01/10/2013	18/03/2014	FP
	SSMM	Desarrollo Industrial	Granada		18/03/2014		
Benalúa	Ayuntamiento	Benalúa	Granada	1375			ED
Benalup-Casas Viejas	Ayuntamiento	Benalup-Casas Viejas	Cádiz	7205	16/12/2014	18/12/2014	FP
	OAAA	Patronato Municipal Deportes	Cádiz		18/12/2014		
Benamargosa	Ayuntamiento	Benamargosa	Málaga	1634	23/10/2014	23/10/2014	FP
Benamaurel	Ayuntamiento	Benamaurel	Granada	2447	23/10/2013	23/10/2013	P
Benamejí	Ayuntamiento	Benamejí	Córdoba	5158	22/10/2014	22/10/2014	FP
Benamocarra	Ayuntamiento	Benamocarra	Málaga	3089	31/10/2013	31/10/2013	P
Benaocaz	Ayuntamiento	Benaocaz	Cádiz	740			No rendida
	Ayuntamiento	Benaolán	Málaga	1543			ED
Benarraba	Ayuntamiento	Benarraba	Málaga	559	27/10/2014	27/10/2014	FP
Benatae	Ayuntamiento	Benatae	Jaén	551	11/10/2013	11/10/2013	P
Benitagla	Ayuntamiento	Benitagla	Almería	78	15/10/2013	15/10/2013	P
Benizalón	Ayuntamiento	Benizalón	Almería	288	21/10/2013	21/10/2013	P

Entidad Principal	Tipo	Nombre	Provincia	Población	Remisión de la Cuenta a la CCA	Rendición Cuenta General	
						17/07/2013	P
Bentarique	Ayuntamiento	Bentarique	Almería	278	17/07/2013	P	Rendida con integridad
Bérchules	Ayuntamiento	Bérchules	Granada	835	14/10/2013	P	Rendida con integridad
Berja	Ayuntamiento	Berja	Almería	15504			No rendida
Berja	OAAA	Patronato Municipal de Deportes	Almería				No rendida
Berja	OAAA	Centro Virgiano de Est. Históricas	Almería				No rendida
Berrocal	Ayuntamiento	Berrocal	Huelva	337	24/10/2013	P	Rendida con integridad
Blázquez, Los	Ayuntamiento	Blázquez, Los	Córdoba	727	03/03/2014	FP	Rendida con integridad
Bollulllos de la Mitación	Ayuntamiento	Bollulllos de la Mitación	Sevilla	9756	05/06/2014	FP	Rendida con integridad
Bollulllos de la Mitación	SSMM	Sociedad Desarrollo Económico, S.L.	Sevilla		06/08/2014		Rendida con integridad
Bollulllos de la Mitación	SSMM	Canal 4 Aljarafe, S.L., En Liquidación*	Sevilla		20/08/2014		Rendida con integridad
Bollulllos de la Mitación	SSMM	Bollulllos Planifica, S.L., En Liquidación*	Sevilla		19/08/2014		Rendida con integridad
Bollulllos Par del Condado	Ayuntamiento	Bollulllos Par del Condado	Huelva	14210		ED	ED(rendida 13/01/2015)
Bollulllos Par del Condado	SSMM	Bubulca, S.A.	Huelva			ED	ED
Bonares	Ayuntamiento	Bonares	Huelva	6194	11/10/2013	P	Rendida sin integridad
Bonares	SSMM	Desar. Bonares, S.L.	Huelva				Rendida sin integridad
Borge, El	Ayuntamiento	Borge, El	Málaga	1026	24/09/2013	P	Rendida con integridad
Bormujos	Ayuntamiento	Bormujos	Sevilla	20345	11/09/2013	P	Rendida con integridad
Bornos	Ayuntamiento	Bornos	Cádiz	8096	11/11/2013	FP	Rendida con integridad
Bosque, El	Ayuntamiento	Bosque, El	Cádiz	2070			No rendida
Brenes	Ayuntamiento	Brenes	Sevilla	12837		ED	ED(rendida 04/01/2015)
Brenes	SSMM	Eurobrenes Desarrollo	Sevilla				ED
Bubión	Ayuntamiento	Bubión	Granada	335			No rendida
Bujalance	Ayuntamiento	Bujalance	Córdoba	7896	19/07/2013	P	Rendida con integridad
Burgo, El	Ayuntamiento	Burgo, El	Málaga	1957		ED	ED
Burgo, El	OAAA	Patronato Municipal de la Vivienda	Málaga				ED
Burguillos	Ayuntamiento	Burguillos	Sevilla	6459	03/02/2014	FP	Rendida sin integridad
Burguillos	SSMM	Burguillos Natural, S.L.*	Sevilla				Rendida sin integridad
Busquistar	Ayuntamiento	Busquistar	Granada	292			No rendida
Cabezas de San Juan, Las	Ayuntamiento	Cabezas de San Juan, Las	Sevilla	16562	07/10/2013	P	Rendida con integridad
Cabezas de San Juan, Las	SSMM	Ugia, S.A., En Liquidación*	Sevilla		09/10/2013		Rendida con integridad

00072605

Entidad Principal	Tipo	Nombre	Provincia	Población	Remisión de la Cuenta a la CCA	Rendición Cuenta General
Cabezas Rubias	Ayuntamiento	Cabezas Rubias	Huelva	811		No rendida
Cabra	Ayuntamiento	Cabra	Córdoba	21136	08/10/2013	P
	OOAA	Patronato Municipal Bienestar Social	Córdoba		08/10/2013	
	OOAA	Patronato Municipal Deportes	Córdoba		08/10/2013	
Cabra del Santo Cristo	Ayuntamiento	Cabra del Santo Cristo	Jaén	2034	07/08/2013	P
Cacín	Ayuntamiento	Cacín	Granada	590	14/05/2014	FP
Cádir	Ayuntamiento	Cádir	Granada	1632	14/10/2013	P
	Ayuntamiento	Cádiz	Cádiz	123948	26/03/2014	FP
	OOAA	Patronato Municipal Vivienda	Cádiz		26/03/2014	
	OOAA	Patronato Coac y Fiestas del Carnaval	Cádiz		26/03/2014	
	OOAA	Fundación Municipal Cultura	Cádiz		26/03/2014	
	OOAA	Instituto Municipal Deporte	Cádiz		26/03/2014	
	OOAA	Fundación Municipal la Mujer	Cádiz		26/03/2014	
	OOAA	Instituto Fomento Empleo y Formación	Cádiz		26/03/2014	
Cádiz	SSMM	Empresa M Aguas	Cádiz		27/08/2013	
	SSMM	Empresa Municipal Aparcamientos, S.A.	Cádiz		14/03/2014	
	SSMM	Empresa Municipal Fomento Economico de Cádiz 2000	Cádiz		11/12/2013	
	SSMM	Promoc y Gest Viviendas, S.A. PROCASA	Cádiz		04/10/2013	
	SSMM	Suministradora Electrica, S.A.	Cádiz		04/08/2014	
	SSMM	Información y Comunicación M de Cádiz, S.A.	Cádiz		29/10/2013	
	SSMM	Cádiz Conecta E M de Nuevas Tecnologías S.A	Cádiz		29/10/2013	
	SSMM	Empresa Municipal Cádiz 2012 S.A	Cádiz		02/07/2014	
Cájar	Ayuntamiento	Cájar	Granada	4741	01/07/2013	P
Cala	Ayuntamiento	Cala	Huelva	1289	04/05/2014	FP
Calahorra, La	Ayuntamiento	Calahorra, La	Granada	765	28/11/2013	FP
Calañas	Ayuntamiento	Calañas	Huelva	4159	04/12/2014	FP
Calicasas	Ayuntamiento	Calicasas	Granada	571	14/10/2013	P
Camas	Ayuntamiento	Camas	Sevilla	26485	03/03/2014	FP
	OOAA	Ceproem "La Estación"	Sevilla		03/03/2014	
	SSMM	Sociedad Desarrollo Camas (SODECSA)	Sevilla		04/03/2014	

Entidad Principal	Tipo	Nombre	Provincia	Población	Remisión de la Cuenta a la CCA	Rendición Cuenta General	
Cambil	Ayuntamiento	Cambil	Jaén	2912			No rendida
Campana, La	Ayuntamiento	Campana, La	Sevilla	5514	13/12/2013	21/02/2014	Rendida con integridad
	SSMM	Agrovi la Campana, S.L.	Sevilla		21/02/2014		
Campillo de Arenas	Ayuntamiento	Campillo de Arenas	Jaén	2073	22/01/2014	22/01/2014	Rendida con integridad
Campillo, El	Ayuntamiento	Campillo, El	Huelva	2202			No rendida
Campillos	Ayuntamiento	Campillos	Málaga	8663	20/02/2014	20/02/2014	Rendida con integridad
Campofrío	Ayuntamiento	Campofrío	Huelva	785	23/10/2013	23/10/2013	Rendida con integridad
Campotejar	Ayuntamiento	Campotejar	Granada	1362	13/11/2013	13/11/2013	Rendida con integridad
Canena	Ayuntamiento	Canena	Jaén	2105	09/07/2013	09/07/2013	Rendida con integridad
Caniles	Ayuntamiento	Caniles	Granada	4755	05/11/2013	05/11/2013	Rendida con integridad
Canillas de Aceituno	Ayuntamiento	Canillas de Aceituno	Málaga	1937	05/05/2014	05/05/2014	Rendida con integridad
Canillas de Albaida	Ayuntamiento	Canillas de Albaida	Málaga	964	29/10/2013	29/10/2013	Rendida con integridad
Canjajar	Ayuntamiento	Canjajar	Almería	1438	06/11/2013	06/11/2013	Rendida con integridad
Cantillana	Ayuntamiento	Cantillana	Sevilla	10921	21/10/2014	24/10/2014	Rendida con integridad
	SSMM	Naeva Global S Desarrollo de Cantillana S.A.	Sevilla		24/10/2014		
Cantoria	Ayuntamiento	Cantoria	Almería	3956	09/10/2013	09/10/2013	Rendida con integridad
Cañada Rosal	Ayuntamiento	Cañada Rosal	Sevilla	3272			No rendida
	SSMM	Cañada Integra, S.L.U.	Sevilla				
	SSMM	Sociedad Desar. Cañada Rosal, S.L.	Sevilla				
Cáñar	Ayuntamiento	Cáñar	Granada	468	26/08/2013	26/08/2013	Rendida con integridad
Cañaver de León	Ayuntamiento	Cañaver de León	Huelva	459	25/10/2014	25/10/2014	Rendida con integridad
Cañete de Las Torres	Ayuntamiento	Cañete de Las Torres	Córdoba	3124	11/03/2014	11/03/2014	Rendida con integridad
Cañete la Real	Ayuntamiento	Cañete la Real	Málaga	1901	23/10/2014	23/10/2014	Rendida sin integridad
	OAAA	Patronato Municipal Cultura Deporte y Juventud	Málaga				
Capileira	Ayuntamiento	Capileira	Granada	528			No rendida
Carataunas	Ayuntamiento	Carataunas	Granada	188	10/10/2013	10/10/2013	Rendida con integridad
Carboneras	Ayuntamiento	Carboneras	Almería	8081	22/04/2014	22/04/2014	Rendida con integridad
Carboneros	Ayuntamiento	Carboneros	Jaén	663	17/09/2013	17/09/2013	Rendida con integridad
Carcabuey	Ayuntamiento	Carcabuey	Córdoba	2659	23/10/2013	23/10/2013	Rendida con integridad
Cárcheles	Ayuntamiento	Cárcheles	Jaén	1497	20/05/2014	20/05/2014	Rendida con integridad
Cardena	Ayuntamiento	Cardena	Córdoba	1669	10/07/2013	10/07/2013	Rendida con integridad

00072605

Entidad Principal	Tipo	Nombre	Provincia	Población	Remisión de la Cuenta a la CCA	Rendición Cuenta General	
Carlota, La	Ayuntamiento	Carlota, La	Córdoba	13743	30/10/2014	11/11/2014	FP
	OAAA	Patronato Municipal Cultura Juan Bernier	Córdoba		30/10/2014		
	OAAA	Patronato Municipal Deportes	Córdoba		30/10/2014		Rendida con integridad
	OAAA	Patronato Municipal Servicios Sociales	Córdoba		30/10/2014		
	SSMM	Promotora Municipal de Viviendas	Córdoba		11/11/2014		
Carmona	Ayuntamiento	Carmona	Sevilla	28814			
	OAAA	Medios de Comunicación Municipal	Sevilla				
	OAAA	Centro Municipal Formación Integral	Sevilla				ED
	OAAA	Fundación Carmonense del Carnaval	Sevilla				No rendida
	SSMM	Limpieza y Mantenimiento de Carmona S.L.U. (LIMANCAR)	Sevilla		07/07/2014		
Carolina, La	SSMM	Sociedad Desarrollo de Carmona, S.A.	Sevilla				ED
	Ayuntamiento	Carolina, La	Jaén	15945	13/11/2013	17/03/2014	FP
	OAAA	Patronato Museo Arqueológico	Jaén		17/03/2014		
	SSMM	Empresa Pca Inicativas Carolinenses, S.L.	Jaén		12/02/2014		
	Ayuntamiento	Carpio, El	Córdoba	4555	10/09/2013	10/09/2013	P
Carratraca	Ayuntamiento	Carratraca	Málaga	860			No rendida
	Ayuntamiento	Carrión de Los Cespedes	Sevilla	2559			No rendida
	Ayuntamiento	Cartajima	Málaga	251	24/11/2014	24/11/2014	FP
	Ayuntamiento	Cartama	Málaga	23664	14/10/2013	14/10/2013	P
	Ayuntamiento	Cartaya	Huelva	19185	03/07/2014	03/07/2014	FP
Casabermeja	SSMM	Empresa Municipal Suelo y Vivienda, S.A.	Huelva		16/04/2014		
	Ayuntamiento	Casabermeja	Málaga	3686	16/10/2013	16/10/2013	P
	Ayuntamiento	Casarabonela	Málaga	2726	24/07/2013	24/07/2013	P
	Ayuntamiento	Casares	Málaga	5610	12/12/2013	12/12/2013	FP
	Ayuntamiento	Casariche	Sevilla	5652	14/10/2013	23/10/2013	P
Castaño del Robledo	SSMM	Mosaicos Casariche, S. L. U.	Sevilla		23/10/2013		
	SSMM	Procasariche, S.L.U.	Sevilla		16/10/2013		
	Ayuntamiento	Castaño del Robledo	Huelva	213	31/10/2013	31/10/2013	P
	Ayuntamiento	Castaras	Granada	274	30/10/2013	30/10/2013	P
	Ayuntamiento						Rendida con integridad

Entidad Principal	Tipo	Nombre	Provincia	Población	Remisión de la Cuenta a la CCA	Rendición Cuenta General
Castellar	Ayuntamiento	Castellar	Jaén	3543	24/09/2013	P Rendida con integridad
Castellar de la Frontera	Ayuntamiento	Castellar de la Frontera	Cádiz	3202		No rendida
Castilblanco de Los Arroyos	Ayuntamiento	Castilblanco de Los Arroyos	Sevilla	5084		No rendida
	SSMM	Sociedad Municipal Des. Sierras de Castilblanco S.L.	Sevilla			No rendida
Castilleja de Guzman	Ayuntamiento	Castilleja de Guzman	Sevilla	2829		No rendida
Castilleja de la Cuesta	Ayuntamiento	Castilleja de la Cuesta	Sevilla	17505	08/10/2013	P Rendida con integridad
Castilleja del Campo	Ayuntamiento	Castilleja del Campo	Sevilla	642	11/10/2013	P Rendida con integridad
Castillejar	Ayuntamiento	Castillejar	Granada	1564	23/10/2013	P Rendida con integridad
Castillo de Las Guardas, El	Ayuntamiento	Castillo de Las Guardas, El	Sevilla	1575	12/11/2014	FP Rendida con integridad
Castillo de Locubin	Ayuntamiento	Castillo de Locubin	Jaén	4659		ED Rendida con integridad
Castril	Ayuntamiento	Castril	Granada	2378	26/11/2013	FP Rendida con integridad
Castro de Filabres	Ayuntamiento	Castro de Filabres	Almería	157	14/10/2013	P Rendida con integridad
Castro del Río	Ayuntamiento	Castro del Río	Córdoba	8087	31/10/2013	FP Rendida con integridad
	OAAA	Patronato Municipal Deporte de Castro del Río	Córdoba		14/11/2013	
Cazalilla	Ayuntamiento	Cazalilla	Jaén	928	27/11/2013	FP Rendida con integridad
	Ayuntamiento	Cazalla de la Sierra	Sevilla	5083		ED Rendida con integridad
	OAAA	Patronato Municipal Deportes	Sevilla			
	SSMM	Explotaciones Agrícolas, S.L.	Sevilla			
	SSMM	Ecodesarrollo de Sierra Morena, S.A.	Sevilla			
	SSMM	Tragarruales, S.L., En Liquidación*	Sevilla			
	Ayuntamiento	Cazorla	Jaén	7984	18/06/2014	FP Rendida sin integridad
	OAAA	Patronato Municipal Bienestar Social	Jaén			
	OAAA	Patronato Municipal Casa de la Cultura	Jaén			
	Ayuntamiento	Cenes de la Vega	Granada	7900	11/10/2013	P Rendida con integridad
Cerro del Andévalo, El	Ayuntamiento	Cerro del Andévalo, El	Huelva	2417	24/10/2014	FP Rendida con integridad
Chauchina	Ayuntamiento	Chauchina	Granada	4813	06/06/2014	FP Rendida con integridad
Chercos	Ayuntamiento	Chercos	Almería	307	10/10/2013	P Rendida con integridad
Chiclana de la Frontera	Ayuntamiento	Chiclana de la Frontera	Cádiz	81113	04/11/2013	FP Rendida sin integridad
	OAAA	Gerencia Municipal Urbanismo	Cádiz		05/11/2013	
	SSMM	Chiclana Natural, S.A.	Cádiz		15/10/2013	

00072605

Entidad Principal	Tipo	Nombre	Provincia	Población	Remisión de la Cuenta a la CCA	Rendición Cuenta General
	SSMM	Empresa Municipal Suelo Industrial, S.A. (EMSISA)	Cádiz		11/10/2013	
	SSMM	Tv Chiclana S.A	Cádiz			
Chiclana de Segura	Ayuntamiento	Chiclana de Segura	Jaén	1147	11/10/2013	P Rendida con integridad
Chilluévar	Ayuntamiento	Chilluévar	Jaén	1635	05/06/2014	FP Rendida con integridad
Chimeneas	Ayuntamiento	Chimeneas	Granada	1456	08/08/2013	P Rendida con integridad
Chipiona	Ayuntamiento	Chipiona	Cádiz	18849		
	SSMM	Empresa Municipal Caepionis, S.L.	Cádiz			No rendida
Chirivel	Ayuntamiento	Chirivel	Almería	1811	21/11/2013	FP Rendida con integridad
Chucena	Ayuntamiento	Chucena	Huelva	2176	31/10/2013	P Rendida con integridad
Churrriana de la Vega	Ayuntamiento	Churrriana de la Vega	Granada	13118	17/06/2014	FP Rendida sin integridad
	SSMM	Empresa Municipal Gesmuviiana S.A.U.	Granada		13/11/2014	
Cijuela	Ayuntamiento	Cijuela	Granada	3098	17/07/2013	P Rendida con integridad
Cóbdar	Ayuntamiento	Cóbdar	Almería	156	18/10/2013	P Rendida con integridad
Cogollos de Guadix	Ayuntamiento	Cogollos de Guadix	Granada	718		No rendida
Cogollos Vega	Ayuntamiento	Cogollos Vega	Granada	1983	31/10/2013	P Rendida con integridad
	Ayuntamiento	Coín	Málaga	21791	27/01/2014	FP Rendida con integridad
Coín	OAAA	Patronato Fomento de Empleo Promoc y Desarrollo	Málaga		10/02/2014	
	OAAA	Patronato Pca Cultural Rtv Canal	Málaga		10/02/2014	Rendida con integridad
	OAAA	Fundación Municipal Deportes	Málaga		07/02/2014	
Colmenar	Ayuntamiento	Colmenar	Málaga	3624	12/02/2014	
Colomera	Ayuntamiento	Colomera	Málaga	3624	14/02/2014	FP Rendida con integridad
Comares	Ayuntamiento	Comares	Granada	1468	28/11/2014	FP Rendida con integridad
Competa	Ayuntamiento	Competa	Málaga	1638		No rendida
	Ayuntamiento	Conil de la Frontera	Málaga	3861	26/11/2013	FP Rendida con integridad
	Ayuntamiento	Conil de la Frontera	Cádiz	21927	18/06/2014	FP Rendida con integridad
Conil de la Frontera	OAAA	Patronato Municipal Radio Juventud	Cádiz		18/06/2014	
	OAAA	Patronato Municipal Turismo	Cádiz		18/06/2014	Rendida con integridad
	SSMM	Roche, S.A.M.	Cádiz		19/09/2014	
Conquista	Ayuntamiento	Conquista	Córdoba	461	17/09/2013	P Rendida con integridad
	OAAA	Residencia M de Mayores Santa Ana	Córdoba		17/09/2013	
Constantina	Ayuntamiento	Constantina	Sevilla	6395	30/09/2013	P Rendida con integridad

Entidad Principal	Tipo	Nombre	Provincia	Población	Remisión de la Cuenta a la CCA	Rendición Cuenta General
	Ayuntamiento	Córdoba	Córdoba	328841	23/10/2013	20/11/2013 FP
	OOAA	Instituto Artes Escénicas (Gran Teatro)	Córdoba		08/11/2013	
	OOAA	Instituto Municipal Gest Medioambiental (Jardín Botánico)	Córdoba		20/11/2013	
	OOAA	Gerencia Municipal de Urbanismo	Córdoba		08/11/2013	
	OOAA	Instituto Municipal Deportes	Córdoba		31/10/2013	
	OOAA	Instituto Municipal Desarrollo Económico y Empleo	Córdoba		13/11/2013	
Córdoba	SSMM	Agua de Córdoba, S.A. (EMACSA)	Córdoba		18/07/2013	Rendida con integridad
	SSMM	Autobuses de Córdoba (AUCORSA)	Córdoba		02/07/2013	
	SSMM	Empresa Municipal Viviendas de Córdoba, S.A. (VIMCORSA)	Córdoba		30/10/2013	
	SSMM	Saneamientos de Córdoba, S.A. (SADECO)	Córdoba		18/11/2013	
	SSMM	Mercados de Córdoba (Mercacórdoba)	Córdoba		15/11/2013	
	SSMM	Cementerios de Córdoba, S.A.M. (GECOSAM)	Córdoba		30/10/2013	
	SSMM	Proyectos de Córdoba Siglo XXI (Procórdoba)	Córdoba		15/11/2013	
	Ayuntamiento	Coria del Río	Sevilla	29921		ED (rendida 09/02/2015)
	OOAA	Patronato Municipal Bienestar Social	Sevilla			ED
	OOAA	Patronato Municipal Educación Física y Deportes	Sevilla			ED
Coria del Río	SSMM	Empresa Municipal Agrícola Coriana, S.A. (EMACSA)	Sevilla			ED
	SSMM	Sociedad Desarrollo (Sodecor)	Sevilla			ED
	SSMM	Empresa Municipal Coria Futura	Sevilla			ED
Coripe	Ayuntamiento	Coripe	Sevilla	1398	20/11/2013	Rendida con integridad
	Ayuntamiento	Coronil, El	Sevilla	5022		No rendida
Coronil, El	SSMM	Desarrollo Coronileño, S.L.	Sevilla			
Corrales, Los	Ayuntamiento	Corrales, Los	Sevilla	4090	24/10/2013	Rendida con integridad
Corteconcepción	Ayuntamiento	Corteconcepción	Huelva	597		No rendida
Cortegana	Ayuntamiento	Cortegana	Huelva	4914	28/11/2013	Rendido sin integridad
	SSMM	Cortegana XXI, S.L.	Huelva			
Cortelazor	Ayuntamiento	Cortelazor	Huelva	290	26/07/2014	Rendida con integridad
Cortes de Baza	Ayuntamiento	Cortes de Baza	Granada	2219		No rendida

00072605

Entidad Principal	Tipo	Nombre	Provincia	Población	Remisión de la Cuenta a la CCA	Rendición Cuenta General
Cortes de la Frontera	Ayuntamiento	Cortes de la Frontera	Málaga	3540		No rendida
Cortes y Graena	Ayuntamiento	Cortes y Graena	Granada	1036		No rendida
	SSMM	Agua Termal, S.A.	Granada			
Cuervo, El	Ayuntamiento	Cuervo, El	Sevilla	8677		No rendida
	SSMM	Sodivecu S.L. En Liquidación*	Sevilla			No rendida
	SSMM	Empresa Pública Empresarial Cuervo de Sevilla Comunicación	Sevilla			No rendida
Cuevas Bajas	Ayuntamiento	Cuevas Bajas	Málaga	1494	17/03/2014	FP
Cuevas de Almanzora	Ayuntamiento	Cuevas de Almanzora	Almería	13296	02/10/2013	P
Cuevas de San Marcos	OAAA	Fundación Antonio Manuel Campoy	Almería		02/10/2013	
Cuevas del Becerro	Ayuntamiento	Cuevas de San Marcos	Málaga	4043	13/03/2014	FP
Cuevas del Campo	Ayuntamiento	Cuevas del Becerro	Málaga	1747	21/11/2013	FP
Cúllar	Ayuntamiento	Cuevas del Campo	Granada	2014		No rendida
Cúllar Vega	Ayuntamiento	Cúllar	Granada	4630		No rendida
Cumbres de Enmedio	Ayuntamiento	Cúllar Vega	Granada	7104	24/05/2014	FP
Cumbres de San Bartolomé	Ayuntamiento	Cumbres de Enmedio	Huelva	65		No rendida
Cumbres Mayores	Ayuntamiento	Cumbres de San Bartolomé	Huelva	435	15/08/2014	FP
Cútar	Ayuntamiento	Cumbres Mayores	Huelva	1898		ED
	Ayuntamiento	Cútar	Málaga	668	15/10/2013	P
Dalías	Ayuntamiento	Dalías	Almería	4019	25/09/2013	P
	OAAA	Fundación Pública Municipal Profesor Gabriel Callejón	Almería		01/10/2013	
Darro	SSMM	Servicios E Infraestructuras de Dalías S.L.	Almería		01/10/2013	
	Ayuntamiento	Darro	Granada	1460	28/09/2014	FP
Dehesas de Guadix	Ayuntamiento	Dehesas de Guadix	Granada	486		No rendida
	Ayuntamiento	Deifontes	Granada	2580	18/11/2013	FP
Deifontes	SSMM	Empresa Municipal Suelo y Vivienda de Deifontes, S.L., En Liquidación*	Granada		18/11/2013	
Diezma	Ayuntamiento	Diezma	Granada	775	04/04/2014	FP
Dílar	Ayuntamiento	Dílar	Granada	1821	19/01/2014	FP
Dólar	Ayuntamiento	Dólar	Granada	623	21/10/2013	P
Doña Mencía	Ayuntamiento	Doña Mencía	Córdoba	4994	29/08/2014	FP

Entidad Principal	Tipo	Nombre	Provincia	Población	Remisión de la Cuenta a la CCA	Rendición Cuenta General	
Dos Hermanas	Ayuntamiento	Dos Hermanas	Sevilla	128794	29/10/2013	28/11/2013 FP	
	OOAA	Patronato Municipal Deportes	Sevilla		29/10/2013		
	SSMM	Apuestas Mutuas Andaluzas, S.A.(Hipodromo)	Sevilla		28/11/2013	Rendida con integridad	
	SSMM	Desarrollo Económico	Sevilla		17/10/2013		
	SSMM	Parque de Investigac. y Des. Dehesa de Valme S.A	Sevilla		29/10/2013		
Dos Torres	Ayuntamiento	Dos Torres	Córdoba	2524		No rendida	
Dúdar	Ayuntamiento	Dúdar	Granada	350	28/10/2013	28/10/2013 P	
Dúrcal	Ayuntamiento	Dúrcal	Granada	7286		No rendida	
Écija	Ayuntamiento	Écija	Sevilla	40683	21/10/2014	11/11/2014 FP	
	OOAA	Prodis	Sevilla		21/10/2014		
	OOAA	OOAA Local de Juventud y Deportes	Sevilla		21/10/2014		
	SSMM	Aguas de Écija, S.A. (ADESA)	Sevilla		11/11/2014		
	SSMM	Empresa Municipal Gestión Tributaria, S.L.	Sevilla		06/11/2014		
	SSMM	Empresa Municipal Urbanismo, S.A.	Sevilla		07/11/2014		
	SSMM	Empresa Municipal Cementerio Virgen del Valle	Sevilla		11/11/2014		
	SSMM	Empresa Municipal de Construcción S.A. (EMECSA)	Sevilla				
	SSMM	Televisión M	Sevilla				
	SSMM	Ent. Pca Empresarial Écija Comunicación, En Liquidación*	Sevilla				
	SSMM	Sociedad Ecijana Para El Desarrollo Económico, S.A. (SEDESA)	Sevilla				
	Ejido, El	Ayuntamiento	Ejido, El	Almería	83104		ED(rendida 05/02/2015)
		OOAA	Inst Municipal de Deportes	Almería			ED
OOAA		Radio Ejido	Almería				
SSMM		Desarrollo Urbanístico de El Ejido, S.L.	Almería		20/02/2014		
Encinas Reales	Ayuntamiento	Residencia Geriátrica Ciudad de El Ejido S.L.	Almería		20/02/2014		
	Ayuntamiento	Encinas Reales	Córdoba	2391		No rendida	
Enix	Ayuntamiento	Enix	Huelva	1481	16/10/2013	16/10/2013 P	
	Ayuntamiento	Enix	Almería	456		No rendida	
Escacena del Campo	Ayuntamiento	Escacena del Campo	Huelva	2009	02/12/2013	02/12/2013 FP	

00072605

Entidad Principal	Tipo	Nombre	Provincia	Población	Remisión de la Cuenta a la CCA	Rendición Cuenta General
	SSMM	Ituci Desarrollo, S.L.	Huelva			
Escañuela	Ayuntamiento	Escañuela	Jaén	975	17/11/2014	FP Rendida con integridad
Escúzar	Ayuntamiento	Escúzar	Granada	792	03/10/2013	P Rendida con integridad
Espartinas	Ayuntamiento	Espartinas	Sevilla	14217	29/11/2013	FP
	OOAA	O A Espartinas	Sevilla		28/11/2013	
	SSMM	Espartinas Desarrollo Local, S.A.	Sevilla		29/11/2013	
	SSMM	Espartinas Global S.A.	Sevilla		29/11/2013	
Espejo	Ayuntamiento	Espejo	Córdoba	3563	26/06/2013	P Rendida con integridad
Espeluy	Ayuntamiento	Espeluy	Jaén	735		
Espera	Ayuntamiento	Espera	Cádiz	3951		
Espiel	Ayuntamiento	Espiel	Córdoba	2464	21/11/2013	FP Rendida sin integridad
	SSMM	Sociedad Desarrollo Economico El Caño, S.L.	Córdoba			
Estepa	Ayuntamiento	Estepa	Sevilla	12671	14/04/2014	FP
	OOAA	Patronato Municipal Deportes	Sevilla		22/04/2014	
	SSMM	Sociedad Desarrollo, S.L.U. (SODESTEPA)	Sevilla		10/02/2014	
	SSMM	Estepa Turismo, S.L.V.	Sevilla		23/04/2014	
Estepona	Ayuntamiento	Estepona	Málaga	67101	12/03/2014	FP
	SSMM	Compras Estepona XXI, S.L.-En Liquidación*	Málaga			
	SSMM	Empleo Estepona XXI, S.L.-En Liquidación*	Málaga			
	SSMM	Estepona XXI Control Contable, S.L.-En Liquidación*	Málaga		12/03/2014	
	SSMM	Estepona XXI Control Servicios, S.L.-En Liquidación*	Málaga		12/03/2014	
	SSMM	Eventos Estepona XXI, S.L.-En Liquidación*	Málaga			
	SSMM	Imagen Estepona XXI, S.L.-En Liquidación*	Málaga			
	SSMM	Obras Estepona XXI, S.L.-En Liquidación*	Málaga			
	SSMM	Planeamiento Estepona XXI, S.L.-En Liquidación*	Málaga			
	SSMM	Servicios Estepona XXI, S.L.-En Liquidación*	Málaga			
	SSMM	Televisión Mar, S.L.-En Liquidación*	Málaga			
	SSMM	Tributos Estepona XXI, S.L.-En Liquidación*	Málaga			
	SSMM	Servicios Municipales, S.L.-En Liquidación*	Málaga		12/03/2014	

Entidad Principal	Tipo	Nombre	Provincia	Población	Remisión de la Cuenta a la CCA	Rendición Cuenta General		
	SSMM	Promoción y Comunicación, S.L.-En Liquidación*	Málaga		12/03/2014			
	SSMM	Turismo y Actividades Recreativas, S.L. -En Liquidación*	Málaga		12/03/2014			
	SSMM	Empresa M Planificación y Des. Urbanístico, S.L. En Liquidación*	Málaga		12/03/2014			
	SSMM	Desarrollo Municipal, S.L.-En Liquidación*	Málaga		12/03/2014			
	SSMM	Campus, S.L.-En Liquidación*	Málaga					
	SSMM	Revisión Urbanísticas, S.L. -En Liquidación*	Málaga					
	SSMM	Empresa M Vivienda y Aparcamientos, S.L., En Liquidación*	Málaga		12/03/2014			
	SSMM	Serviplus Estepona XXI-En Liquidación*	Málaga					
	SSMM	Jardines Estepona XXI, S.L.-En Liquidación*	Málaga	287				No rendida
Faraján	Ayuntamiento	Faraján	Málaga	287				No rendida
Félix	Ayuntamiento	Felix	Almería	662				No rendida
Fernan Nuñez	Ayuntamiento	Fernan Nuñez	Córdoba	9826	18/12/2013	18/12/2013	FP	Rendida con integridad
Ferreira	Ayuntamiento	Ferreira	Granada	346	14/10/2013	14/10/2013	P	Rendida con integridad
Fines	Ayuntamiento	Fines	Almería	2260	25/03/2014	25/03/2014	FP	Rendida con integridad
Fiñana	Ayuntamiento	Fiñana	Almería	2367	12/07/2013	12/07/2013	P	Rendida con integridad
Fondón	Ayuntamiento	Fondón	Almería	989	20/09/2013	20/09/2013	P	Rendida con integridad
Fonelas	Ayuntamiento	Fonelas	Granada	1085	14/05/2014	14/05/2014	FP	Rendida con integridad
Frailles	Ayuntamiento	Frailles	Jaén	1723	31/10/2013	31/10/2013	P	Rendida con integridad
Freila	Ayuntamiento	Freila	Granada	1060	30/10/2014	13/11/2014	FP	Rendida con integridad
Frigiliana	SSMM	Inversiones Lago de Freila, S.L.	Granada		13/11/2014			
	Ayuntamiento	Frigiliana	Málaga	3360				No rendida
	Ayuntamiento	Fuengirola	Málaga	75953	23/10/2013	13/11/2014	FP	
	OAAA	Agencia Municipal de Recaudacion	Málaga					
	OAAA	Patronato Municipal Servicios Municipales	Málaga					
	OAAA	Promoc y Desarrollo Local	Málaga		24/10/2013			Rendida sin integridad
Fuengirola	SSMM	Parque Cementerio, S.A.M. (PARCESAM)	Málaga		09/09/2013			
	SSMM	Puerto Deportivo	Málaga		09/09/2013			
	SSMM	Servicios y Mantenimientos (SERMASAM)	Málaga					

00072605

Entidad Principal	Tipo	Nombre	Provincia	Población	Remisión de la Cuenta a la CCA	Rendición Cuenta General
	SSMM	Sohail Aparcamientos S.A	Málaga		09/09/2013	
	SSMM	Television M	Málaga		09/09/2013	
	SSMM	Equipo de Apoyo (EQUISAM)	Málaga			
	SSMM	Asersam (Aparcamientos y Servicios de F uengirola, S.A.M., En Liquidación*	Málaga			
Fuensanta de Martos	Ayuntamiento	Fuensanta de Martos	Jaén	3254	07/08/2013	P Rendida con integridad
Fuente de Piedra	Ayuntamiento	Fuente de Piedra	Málaga	2758	19/05/2014	FP Rendida con integridad
Fuente la Lancha	Ayuntamiento	Fuente la Lancha	Córdoba	369		No rendida
Fuente Obejuna	Ayuntamiento	Fuente Obejuna	Córdoba	5129	17/10/2013	P Rendida con integridad
Fuente Palmera	Ayuntamiento	Fuente Palmera	Córdoba	11076	10/02/2014	FP Rendida con integridad
Fuente Tójar	Ayuntamiento	Fuente Tójar	Córdoba	746		No rendida
Fuente Vaqueros	Ayuntamiento	Fuente Vaqueros	Granada	4229		No rendida
Fuenteheridos	Ayuntamiento	Fuenteheridos	Huelva	559	16/08/2014	FP Rendida sin integridad
	SSMM	Fuenteheridos Siglo XXI, S.L.	Huelva		22/03/2014	
	Ayuntamiento	Fuentes de Andalucía	Sevilla	7315	31/10/2013	P Rendida con integridad
	OAAA	Padis P Disminuidos Psiquicos	Sevilla		31/10/2013	
	SSMM	Sodefand, S.L.	Sevilla		31/10/2013	
Fuerte del Rey	Ayuntamiento	Fuerte del Rey	Jaén	1402	28/05/2014	FP Rendida con integridad
Gabias, Las	Ayuntamiento	Gabias, Las	Granada	18381	23/10/2013	P Rendida con integridad
	SSMM	Surgabia, S.A.	Granada		23/10/2013	
Gádor	Ayuntamiento	Gádor	Almería	3241	18/11/2013	FP Rendida con integridad
Galaroza	Ayuntamiento	Galaroza	Huelva	1587		ED ED
Galera	Ayuntamiento	Galera	Granada	1243		No rendida
	SSMM	Galera Desarrollo Sostenible S.L.	Granada			
Gallardos, Los	Ayuntamiento	Gallardos, Los	Almería	3831	27/02/2014	FP Rendida con integridad
Garrobo, El	Ayuntamiento	Garrobo, El	Sevilla	777	14/11/2014	FP Rendida con integridad
Garrucha	Ayuntamiento	Garrucha	Almería	8748		No rendida
Gastor, El	Ayuntamiento	Gastor, El	Cádiz	1858	09/01/2014	FP Rendida con integridad
Gaucín	Ayuntamiento	Gaucín	Málaga	1727		No rendida
Gelves	Ayuntamiento	Gelves	Sevilla	9506	13/08/2014	FP Rendida con integridad
	SSMM	Promoc Local de Gelves, S.L.	Sevilla		11/09/2014	

Entidad Principal	Tipo	Nombre	Provincia	Población	Remisión de la Cuenta a la CCA	Rendición Cuenta General
	SSMM	Puerto Gelves, S.L.	Sevilla		12/09/2014	
Genalguacil	Ayuntamiento	Genalguacil	Málaga	522	11/11/2013	FP Rendida con integridad
Genave	Ayuntamiento	Genave	Jaén	646	11/09/2014	FP Rendida con integridad
Gerena	Ayuntamiento	Gerena	Sevilla	7187		No rendida
	SSMM	S Desarrollo Corredor de la Plata, S.A. (SODEPLATA)	Sevilla			
Gergal	Ayuntamiento	Gergal	Almería	1086	21/10/2014	FP Rendida con integridad
	Ayuntamiento	Gibraleón	Huelva	12590	20/11/2014	FP Rendida con integridad
Gibraleón	OOAA	Patronato Municipal Deportes	Huelva		20/11/2014	
	SSMM	E Municipal Viviendas Odíel, S.L. (EMVODIEL)	Huelva		20/11/2014	
	Ayuntamiento	Gilena	Sevilla	3919	11/02/2014	FP Rendida con integridad
Gilena	SSMM	Sociedad Municipal Desar. Gilena, S.L. (SODEGILENA, S.L.U.)	Sevilla		22/07/2013	
	SSMM	Cesemgilena S.L.U	Sevilla		22/07/2013	
Gines	Ayuntamiento	Gines	Sevilla	13302	25/11/2014	FP Rendida con integridad
Gobernador	Ayuntamiento	Gobernador	Granada	322	29/04/2014	FP Rendida con integridad
Gójar	Ayuntamiento	Gójar	Granada	5340	11/10/2013	P Rendida con integridad
Gor	Ayuntamiento	Gor	Granada	877	31/10/2013	P Rendida con integridad
Gorafe	Ayuntamiento	Gorafe	Granada	461	26/09/2013	P Rendida con integridad
	Ayuntamiento	Granada	Granada	239017	17/10/2013	FP Rendida con integridad
	OOAA	Inst Municipal de Formación y Empleo*	Granada		04/10/2013	
	OOAA	Patronato Deportes*	Granada		07/10/2013	
	OOAA	Gerencia Municipal Urbanismo*	Granada		04/10/2013	
	OOAA	Fundación Albaicín Granada	Granada		04/10/2013	
	OOAA	Agencia M Tributaria	Granada		17/10/2013	
Granada	SSMM	Empresa Municipal Abast. y Saneamiento, S.A.	Granada		03/10/2013	
	SSMM	Empresa Municipal Cementerio y Servicios Funerarios (EMUCESA)	Granada		16/09/2013	
	SSMM	Empresa Municipal Vivienda y Suelo, S.A.	Granada		22/11/2013	
	SSMM	Merca Granada, S.A.	Granada		04/10/2013	
	SSMM	Granada Eventos Globales S.A.	Granada		11/10/2013	

00072605

Entidad Principal	Tipo	Nombre	Provincia	Población	Remisión de la Cuenta a la CCA	Rendición Cuenta General
Granada de Riotinto, La	SSMM	Empresa Municipal Comunicación Audiovisual, S.A.	Granada		27/12/2013	
Granado, El	Ayuntamiento	Granada de Riotinto, La	Huelva	239		No rendida
Granjuela, La	Ayuntamiento	Granado, El	Huelva	570		No rendida
Grazalema	Ayuntamiento	Granjuela, La	Córdoba	510	06/09/2013	P Rendida con integridad
	Ayuntamiento	Grazalema	Cádiz	2181	23/04/2014	FP Rendida con integridad
	SSMM	Complejo Recreativo Los Alamillos, S.A.	Cádiz		25/04/2014	
Guadahortuna	Ayuntamiento	Guadahortuna	Granada	1963		ED
Guadalcanal	Ayuntamiento	Guadalcanal	Sevilla	2897		No rendida
Guadalcazar	Ayuntamiento	Guadalcazar	Córdoba	1617		No rendida
	Ayuntamiento	Guadix	Granada	18920	05/10/2013	P Rendida con integridad
Guadix	SSMM	Empresa Municipal Vivienda y Suelo, S.A.	Granada		02/10/2013	
	SSMM	Aguas de Guadix, S.A.	Granada	1170	18/10/2013	
Guajares, Los	Ayuntamiento	Guajares, Los	Granada	4805	08/04/2014	FP Rendida con integridad
Gualchos	Ayuntamiento	Gualchos	Granada	4551		No rendida
Guardia de Jaén, La	Ayuntamiento	Guardia de Jaén, La	Jaén	4551	30/11/2013	FP Rendida con integridad
Guaro	Ayuntamiento	Guaro	Málaga	2289		ED
	Ayuntamiento	Guarrmán	Jaén	2936	18/10/2013	P Rendida con integridad
Guarrmán	Ayuntamiento	Guarrmán	Granada	3007	24/07/2013	P Rendida con integridad
Guejar Sierra	Ayuntamiento	Guejar Sierra	Granada	2565	14/05/2014	FP Rendida con integridad
Güevéjar	Ayuntamiento	Güevéjar	Granada	411		No rendida
Guijo, El	Ayuntamiento	Guijo, El	Córdoba			
	Ayuntamiento	Guillena	Sevilla	12139		ED
Guillena	SSMM	Desarrollo Ind y Promoc Agraria, S.A. (DIPRASA)	Sevilla			
	SSMM	Empresa Municipal Servicios Integrados, S.L.	Sevilla		23/10/2013	
	Ayuntamiento	Herrera	Sevilla	6526	05/02/2014	FP Rendida con integridad
Herrera	SSMM	Sociedad Herrereña de la Vivienda, S.L. (SHEVI)	Sevilla		11/02/2014	
	SSMM	Centro Especial de Empleo S.L.	Sevilla		14/02/2014	
Higuera, La	Ayuntamiento	Higuera, La	Jaén	1856	02/08/2013	P Rendida con integridad
Higuera de Calatrava	Ayuntamiento	Higuera de Calatrava	Jaén	653	15/11/2013	FP Rendida con integridad
Higuera de la Sierra	Ayuntamiento	Higuera de la Sierra	Huelva	1390		No rendida
Hinojales	Ayuntamiento	Hinojales	Huelva	348		No rendida
Hinojares	Ayuntamiento	Hinojares	Jaén	436	27/10/2013	P Rendida con integridad

Entidad Principal	Tipo	Nombre	Provincia	Población	Remisión de la Cuenta a la CCA	Rendición Cuenta General	
Hinojos	Ayuntamiento	Hinojos	Huelva	3933	16/10/2013	P	Rendida con integridad
Hinojosa del Duque	Ayuntamiento	Hinojosa del Duque	Córdoba	7250	11/10/2013	P	Rendida con integridad
Hornachuelos	Ayuntamiento	Hornachuelos	Córdoba	4694	30/10/2013	FP	Rendida con integridad
Hornos	SSMM	Sociedad Desarrollo Econ. S.A. (HORDESA)	Córdoba		06/11/2013		
Huécija	Ayuntamiento	Hornos	Jaén	685	26/09/2013	P	Rendida con integridad
Huélago	Ayuntamiento	Huécija	Almería	519	19/11/2013	FP	Rendida con integridad
Huelma	Ayuntamiento	Huélago	Granada	361	29/10/2014	FP	Rendida con integridad
	Ayuntamiento	Huelma	Jaén	6162	25/10/2013	P	Rendida con integridad
	Ayuntamiento	Huelva	Huelva	148568	25/10/2013	FP	
	OAAA	Gerencia Municipal de Urbanismo	Huelva		29/10/2013		
	OAAA	Patronato Desarrollo Local "Huelva Impulsa"	Huelva		25/10/2013		
	OAAA	Patronato Municipal Cultura	Huelva		25/10/2013		
	OAAA	Patronato Municipal Deportes Andrés Estrada	Huelva		25/10/2013		
Huelva	SSMM	Empresa Huelva Deporte	Huelva				Rendida sin integridad
	SSMM	Empresa Municipal Aguas de Huelva, S.A.	Huelva				
	SSMM	Empresa Municipal Transportes Urbanos, S.A.	Huelva		19/02/2014		
	SSMM	Empresa Municipal Vivienda, S.A.	Huelva				
	SSMM	Limpieza Colegios, S.A.	Huelva		19/03/2014		
	SSMM	Empresa Municipal Huelva Digital TDTL, S.A.	Huelva				
Huéneja	Ayuntamiento	Huéneja	Granada	1228	15/10/2013	P	Rendida con integridad
Huércal de Almería	Ayuntamiento	Huércal de Almería	Almería	16319	23/10/2013	P	Rendida con integridad
	Ayuntamiento	Huércal-Overa	Almería	18686			No rendida
Huércal-Overa	OAAA	Centro de Estudios Huercalenses	Almería				
	SSMM	Empresa Pca.Radio Huércal Overa, S.L.	Almería				
	SSMM	Gest. Ser. Públicos Huércal Overa, S.L.	Almería				
Huesa	Ayuntamiento	Huesa	Jaén	2648	06/06/2014	FP	Rendida con integridad
Huésca	Ayuntamiento	Huésca	Granada	8015	07/10/2013	P	Rendida con integridad
	OAAA	Inst M Empleo Promoc Desarrollo	Granada		07/10/2013		
	OAAA	Patronato Municipal Cultura y Deporte	Granada		07/10/2013		
Huétor Santillán	Ayuntamiento	Huétor Santillán	Granada	1836	22/10/2013	P	Rendida con integridad

00072605

Entidad Principal	Tipo	Nombre	Provincia	Población	Remisión de la Cuenta a la CCA	Rendición Cuenta General
Huétor Tájar	Ayuntamiento	Huétor Tájar	Granada	10084	31/10/2013	05/02/2014 FP Rendida con integridad
Huétor Vega	OAAA	Promoc Economica y Empleo	Granada		05/02/2014	
Huétor Vega	Ayuntamiento	Huétor Vega	Granada	11853	09/09/2013	09/09/2013 P Rendida con integridad
Huévar	Ayuntamiento	Huévar	Sevilla	2723		
Huévar	SSMM	Sociedad Desarrollo Industrial, S.L.	Sevilla			
Humilladero	Ayuntamiento	Humilladero	Málaga	3383		
Ibros	Ayuntamiento	Ibros	Jaén	3059		
Igualeja	Ayuntamiento	Igualeja	Málaga	871		
Íllar	Ayuntamiento	Íllar	Almería	416	19/06/2014	19/06/2014 FP Rendida con integridad
Íllora	Ayuntamiento	Íllora	Granada	10716		
Instinción	Ayuntamiento	Instinción	Almería	470	07/11/2013	07/11/2013 FP Rendida con integridad
Iruela, La	Ayuntamiento	Iruela, La	Jaén	2132	17/06/2014	17/06/2014 FP Rendida con integridad
Isla Cristina	Ayuntamiento	Isla Cristina	Huelva	21958	03/04/2014	03/04/2014 FP Rendida con integridad
Isla Cristina	SSMM	Empresa Municipal Isla Cristina S.A.	Huelva		24/01/2014	
Isla Mayor	Ayuntamiento	Isla Mayor	Sevilla	5948		
Isla Mayor	OAAA	Patronato Municipal Turismo	Sevilla			
Isla Mayor	SSMM	Empresa Municipal Suelo, S.A.	Sevilla			
Istán	Ayuntamiento	Istán	Málaga	1533	17/02/2014	17/02/2014 FP Rendida con integridad
Ítrabo	Ayuntamiento	Ítrabo	Granada	1070		
Iznájar	Ayuntamiento	Iznájar	Córdoba	4712	03/10/2013	18/10/2013 P Rendida con integridad
Iznájar	SSMM	Desarrollo y Turismo	Córdoba		18/10/2013	
Iznalloz	Ayuntamiento	Iznalloz	Granada	6995	14/10/2013	28/01/2014 FP Rendida con integridad
Iznalloz	SSMM	Empresa Municipal Vivienda y Suelo	Granada		28/01/2014	
Iznate	Ayuntamiento	Iznate	Málaga	951	05/12/2013	05/12/2013 FP Rendida con integridad
Iznatoraf	Ayuntamiento	Iznatoraf	Jaén	1080	03/12/2013	03/12/2013 FP Rendida con integridad
Jabalquinto	Ayuntamiento	Jabalquinto	Jaén	2335	04/09/2013	04/09/2013 P Rendida con integridad
Jabugo	Ayuntamiento	Jabugo	Huelva	2327	04/10/2013	04/10/2013 P Rendida con integridad
Jaén	Ayuntamiento	Jaén	Jaén	116731	21/04/2014	30/04/2014 FP Rendida con integridad
Jaén	OAAA	Centro Espc M Jardines y Naturaleza	Jaén		28/04/2014	
Jaén	OAAA	Escuela Taller Restauración Arquitectura Jardines	Jaén		28/04/2014	

Entidad Principal	Tipo	Nombre	Provincia	Población	Remisión de la Cuenta a la CCA	Rendición Cuenta General	
Jamilena	OAAA	Gerencia M de Urbanismo	Jaén		10/10/2013		
	OAAA	Patronato Asuntos Sociales	Jaén		28/04/2014		
	OAAA	Patronato Municipal Deportes	Jaén		28/04/2014		
	OAAA	Universidad Popular	Jaén		28/04/2014		
	OAAA	Inst Municipal Emp Formación Empresarial (IMEFE)	Jaén		28/04/2014		
	OAAA	Patronato Municipal Cultura y Turismo	Jaén		28/04/2014		
	SSMM	E P Aparcamientos y Servicios (EPASSA)	Jaén		29/04/2014		
	SSMM	Sociedad Municipal Vivienda	Jaén		30/04/2014		
	SSMM	Gestora del Nuevo Polígono Industrial, S.A.	Jaén		30/04/2014		
	SSMM	S Comunicación e Imágen	Jaén		30/04/2014		
	Ayuntamiento	Jamilena		Jaén	3496	18/06/2014	FP Rendida con integridad
	Ayuntamiento	Jayena		Granada	1151	24/09/2013	P Rendida con integridad
	Ayuntamiento	Jeréz de la Frontera		Cádiz	211900	03/03/2014	FP
	Jeréz de la Frontera	OAAA	Fundación Municipal Formación y Empleo	Cádiz		27/02/2014	
OAAA		P Municipal Parque Zoológico Jardín Botánico	Cádiz		27/02/2014		
SSMM		C Municipal de Jeréz, S.A. (COMUJESA)	Cádiz		27/02/2014		
SSMM		Empresa Municipal Aguas de Jeréz, S.A. (AJEMSA)	Cádiz		26/02/2014		
SSMM		Empresa Municipal Explotación de Montes Propios, S.A.	Cádiz		27/02/2014		
SSMM		Empresa Municipal Vivienda, S.A. (EMUVJESSA)	Cádiz		27/02/2014		
SSMM		Gestión M del Suelo, S.A.	Cádiz		27/02/2014		
SSMM		Jeréz de Comunicación, S.A. (JECOMUSA)	Cádiz		26/02/2014		
SSMM		Jeréz Recaudación y Servicios (JEREYSSA)	Cádiz		27/02/2014		
SSMM		Circuito de Jeréz, S.A.	Cádiz		27/02/2014		
SSMM		Gerencia Local Desarrollo Económico (GELDEMISA)	Cádiz		27/02/2014		
SSMM		Mercajerez, S.A.	Cádiz		27/02/2014		
SSMM		Jeréz Sistemas y Comunicaciones	Cádiz		27/02/2014		
SSMM		Xerez21-Speed Festival S.A.	Cádiz		27/02/2014		
Ayuntamiento	Jeréz del Marquesado		Granada	1061	09/10/2013	P Rendida con integridad	
Ayuntamiento	Jete		Granada	909		No rendida	

00072605

Entidad Principal	Tipo	Nombre	Provincia	Población	Remisión de la Cuenta a la CCA	Rendición Cuenta General
Jimena	Ayuntamiento	Jimena	Jaén	1399	27/05/2014	FP Rendida con integridad
Jimena de la Frontera	Ayuntamiento	Jimena de la Frontera	Cádiz	10480		No rendida
Jimera de Libar	Ayuntamiento	Jimera de Libar	Málaga	463		No rendida
Jódar	Ayuntamiento	Jódar	Jaén	12117		ED(rendida 30/11/2014)
	OOAA	Escuela Taller Rehabilitación Patrimonio Histórico	Jaén			
Jubrique	Ayuntamiento	Jubrique	Málaga	739	04/02/2014	FP Rendida con integridad
Jun	Ayuntamiento	Jun	Granada	3558	22/01/2014	FP Rendida con integridad
Juvenes	Ayuntamiento	Juvenes	Granada	163	08/07/2013	P Rendida con integridad
Júzcar	Ayuntamiento	Júzcar	Málaga	243		No rendida
Láchar	Ayuntamiento	Láchar	Granada	3205		No rendida
Lanjarón	Ayuntamiento	Lanjarón	Granada	3826	27/01/2014	FP Rendida con integridad
Lanteira	Ayuntamiento	Lanteira	Granada	570		No rendida
Lantejuela	Ayuntamiento	Lantejuela	Sevilla	3938	14/01/2014	FP Rendida con integridad
	SSMM	Emdelan, S.L.	Sevilla			
Laroya	Ayuntamiento	Laroya	Almería	170	03/03/2014	FP Rendida con integridad
Larva	Ayuntamiento	Larva	Jaén	495	29/10/2014	FP Rendida con integridad
Laujar de Andarax	Ayuntamiento	Laujar de Andarax	Almería	1735	26/06/2013	P Rendida con integridad
	Ayuntamiento	Lebrija	Sevilla	27267	27/09/2013	P Rendida con integridad
Lebrija	OOAA	Patronato Municipal Deportes	Sevilla		27/09/2013	
	SSMM	Iniciativa Municipal Vivienda (INMUUVISA)	Sevilla		02/08/2013	
Lecrín	Ayuntamiento	Lecrín	Granada	2299		No rendida
Lentejé	Ayuntamiento	Lentejé	Granada	333		No rendida
	Ayuntamiento	Lepe	Huelva	27214	26/06/2014	FP Rendida con integridad
Lepe	SSMM	Iniciativas, S.A.	Huelva		25/06/2014	
	SSMM	Parque Industrial la Gravera de Lepe, S.A.	Huelva		26/06/2014	
	Ayuntamiento	Líjar	Almería	471	17/10/2013	P Rendida con integridad
	Ayuntamiento	Linares	Jaén	60950	30/04/2014	FP Rendida con integridad
Linares	OOAA	P Municipal Bienestar Social	Jaén		30/04/2014	
	OOAA	Industria y Paisaje	Jaén		09/12/2014	
Linares de la Sierra	Ayuntamiento	Linares de la Sierra	Huelva	286	26/11/2014	FP Rendida con integridad

Entidad Principal	Tipo	Nombre	Provincia	Población	Remisión de la Cuenta a la CCA	Rendición Cuenta General
Línea de la Concepción, La	Ayuntamiento	Línea de la Concepción, La	Cádiz	64704	03/01/2014	03/01/2014 FP
	OOAA	Inst Municipal Empleo y Formación	Cádiz		23/12/2013	
	OOAA	Agencia de Desarrollo Económico	Cádiz		20/12/2013	
	SSMM	Serv Hemodiálisis Linenses, S.L.	Cádiz			
	SSMM	Empresa Municipal Suelo y Vivienda S.L	Cádiz		12/12/2013	
	SSMM	Sociedad Municipal de Desarrollo la Línea 2007, S.A. En Liquidación*	Cádiz			
	SSMM	Sociedad Municipal Comunicación la Línea S.L.-En Liquidación*	Cádiz			
	SSMM	Sociedad Municipal Matadero Linense S.L, En Liquidación*	Cádiz		07/11/2013	
	Ayuntamiento	Lobras	Granada	159	25/10/2013	25/10/2013 P
	Ayuntamiento	Loja	Granada	21496	18/03/2014	18/03/2014 FP
Loja	OOAA	Patronato Municipal Deportes*	Granada		17/03/2014	
	OOAA	Patronato Municipal Turismo*	Granada		17/03/2014	
	OOAA	Fundación Ibn Al-Jatib	Granada		17/03/2014	
	SSMM	Medios de Comunicación, S.A.	Granada			
	SSMM	Empresa Municipal Vivienda	Granada		18/03/2014	
	SSMM	Empresa Municipal Aguas de Loja, S.A.	Granada		11/02/2014	
	SSMM	Sociedad de Comunicación de Loja S.L.	Granada		17/03/2014	
	Ayuntamiento	Lopera	Jaén	3888	04/10/2013	04/10/2013 P
	Ayuntamiento	Lora de Estepa	Sevilla	871		
	Ayuntamiento	Lora del Río	Sevilla	19421	29/10/2013	05/12/2013 FP
Lubrín	SSMM	Sociedad Desarrollo Económico Loreño, S.L.	Sevilla		05/12/2013	
	Ayuntamiento	Lubrín	Almería	1729	16/10/2013	16/10/2013 P
	Ayuntamiento	Lucainena de Las Torres	Almería	656	10/12/2013	10/12/2013 FP
	Ayuntamiento	Lúcar	Almería	886		
	Ayuntamiento	Lucena	Córdoba	42592	31/10/2013	31/10/2013 P
	OOAA	Agencia Pública Administrativa Local: G. M. Urbanismo	Córdoba		30/09/2013	
	OOAA	Patronato Deportivo Municipal	Córdoba		30/09/2013	
	SSMM	Suelo y Vivienda (SUVILUSA)	Córdoba		01/10/2013	

Entidad Principal	Tipo	Nombre	Provincia	Población	Remisión de la Cuenta a la CCA	Rendición Cuenta General
Lucena del Puerto	SSMM	Servicio Limpieza, Mantenimiento de Infraestructuras y Edificios Municipales, S.L. (SERVIMAN)	Córdoba		01/10/2013	
	SSMM	Ente Público Empresarial Aparcamientos Municipales	Córdoba		07/10/2013	
	SSMM	Agencia de la Innovación de Lucena, S.L.	Córdoba		16/10/2013	
	SSMM	Lucabe TV Comarcal, S.L.	Córdoba		30/10/2013	
	SSMM	Aguas de Lucena, S.L.	Córdoba		31/10/2013	No rendida
Lugros	Ayuntamiento	Lucena del Puerto	Huelva	3124		
	Ayuntamiento	Lugros	Granada	340	31/10/2013	P
	Ayuntamiento	Luisiana, La	Sevilla	4652		No rendida
Luján	SSMM	Sociedad Municipal Mercantil Los Motillos, S.L.	Sevilla			
	Ayuntamiento	Luján	Granada	519	06/05/2014	FP
Lupión	Ayuntamiento	Lupión	Granada	960	11/10/2013	P
	Ayuntamiento	Luque	Córdoba	3309		No rendida
Macael	Ayuntamiento	Macael	Almería	5936		
	OAAA	Patronato Municipal Cultura	Almería			No rendida
	OAAA	Patronato Municipal Deportes	Almería			
Macharaviaya	SSMM	Empresa Municipal la Villa de Macael	Almería			
	Ayuntamiento	Macharaviaya	Málaga	504	28/10/2013	P
	Ayuntamiento	Madroño, El	Sevilla	324	25/11/2013	FP
	Ayuntamiento	Mairena del Alcor	Sevilla	22024		ED (rendida 09/02/2015)
Mairena del Alcor	OAAA	Gerencia Municipal Urbanismo	Sevilla			ED
	OAAA	Alconchel	Sevilla			ED
	OAAA	Patronato Municipal de Disminuidos Psíquicos (APRODI)	Sevilla			ED
	SSMM	Sociedad Urbanística de Mairena del Alcor, S.L.U.	Sevilla			ED
Mairena del Aljarafe	SSMM	Centro Especial de Empleo de Mairena del Alcor S.L.	Sevilla			
	Ayuntamiento	Mairena del Aljarafe	Sevilla	42784	05/11/2013	FP
	OAAA	Instituto Municipal Dinamización Ciudadana	Sevilla		31/10/2013	
Mairena del Aljarafe	OAAA	Gerencia Municipal de Urbanismo	Sevilla		31/10/2013	
	SSMM	Desarrollo Econ y Fomento de Emp S.L. (SODEFESA)	Sevilla		31/10/2013	

Entidad Principal	Tipo	Nombre	Provincia	Población	Remisión de la Cuenta a la CCA	Rendición Cuenta General
	SSMM	Sociedad de Gestión Tributaria S.L.	Sevilla		31/10/2013	
	Ayuntamiento	Málaga	Málaga	567433	29/10/2013	P
	OAAA	Fundación Pablo Ruiz Picasso	Málaga		19/09/2013	
	OAAA	Fundación Pública Municipal Centro de Informática	Málaga		11/10/2013	
	OAAA	Gerencia Municipal de Urbanismo	Málaga		29/10/2013	
	OAAA	Instituto Municipal de Empleo	Málaga		07/10/2013	
	OAAA	Instituto Municipal de la Vivienda	Málaga		22/10/2013	
	OAAA	Patronato Municipal Botánico Ciudad de Málaga	Málaga		27/09/2013	
	OAAA	Agencia Municipal Energía	Málaga		09/10/2013	
	OAAA	Gestión Tributaria y Otros Servicios	Málaga		04/10/2013	
	SSMM	Empresa Municipal Aguas	Málaga		18/10/2013	
Málaga	SSMM	Empresa Municipal Inicativas Actividades Empresarias, S.A.	Málaga		25/10/2013	Rendida con integridad
	SSMM	Empresa Malagueña de Transportes, S.A.	Málaga		06/09/2013	
	SSMM	Empresa Parque Cementerio, S.A.	Málaga		18/10/2013	
	SSMM	Mascerca, S.A.M	Málaga		19/09/2013	
	SSMM	Palacio de Deportes Málaga, S.A.M.	Málaga		11/09/2013	
	SSMM	Festival de Cine de Málaga	Málaga		21/10/2013	
	SSMM	Sociedad Municipal Aparcamientos y Servicios S.A.	Málaga		18/10/2013	
	SSMM	Teatro Cervantes, S.A.	Málaga		01/10/2013	
	SSMM	Limpiezas M y Parque del Oeste, S.A.	Málaga		09/10/2013	
	SSMM	Empresa Municipal Gestión Medios de Comunicación de Málaga	Málaga		20/09/2013	
	SSMM	Empresa Municipal de Viviendas S.L	Málaga		02/10/2013	
Malaha, La	Ayuntamiento	Malaha, La	Granada	1837		No rendida
Mancha Real	Ayuntamiento	Mancha Real	Jaén	11308	04/02/2014	04/02/2014 FP
Manilva	Ayuntamiento	Manilva	Málaga	14391	23/06/2014	23/06/2014 FP
	OAAA	Gerencia Municipal Urbanismo, Vivienda e Infraestructuras (GEUMA)	Málaga		23/06/2014	Rendida con integridad
	SSMM	Sociedad Comunicación Social de Manilva, S.L.	Málaga		23/06/2014	

00072605

Entidad Principal	Tipo	Nombre	Provincia	Población	Remisión de la Cuenta a la CCA	Rendición Cuenta General	
						15/10/2014	No rendida
Manzanilla	Ayuntamiento	Manzanilla	Huelva	2270			No rendida
Maracena	Ayuntamiento	Maracena	Granada	21514	15/10/2014	15/10/2014	Rendida con integridad
	Ayuntamiento	Marbella	Málaga	140473	30/09/2014	01/10/2014	FP
	OAAA	Fundación Municipal Arte y Cultura	Málaga		01/10/2014		
	OAAA	Centro Municipal Formación y Empleo	Málaga		01/10/2014		
	OAAA	Marbella Solidaria	Málaga		01/10/2014		
	OAAA	Servicios Auxiliares	Málaga		30/09/2014		
	OAAA	Servicios Operativos	Málaga		30/09/2014		
	OAAA	Fundación Deportiva Municipal	Málaga		30/09/2014		
	OAAA	Coordinación Entidades Ptas Municipales	Málaga		30/09/2014		
	OAAA	Limpieza Marbella	Málaga		30/09/2014		
Marbella	SSMM	Control de Servicios Locales, S.L.	Málaga		01/10/2014		Rendida con integridad
	SSMM	Control Limpieza Abastecimiento y Suministros 2000	Málaga		30/09/2014		
	SSMM	Actividades Deportivas 2000 S.L	Málaga		01/10/2014		
	SSMM	Explotaciones Hoteleras del Club Marítimo	Málaga		01/10/2014		
	SSMM	Gerencia de Compras y Contratación	Málaga		01/10/2014		
	SSMM	Transportes Locales 2000 S.L	Málaga		01/10/2014		
	SSMM	Turismo Ayto. Marbella 2000 S.L.	Málaga		01/10/2014		
	SSMM	Gerencia de Obras y Servicios	Málaga		01/10/2014		
	SSMM	Radio Televisión Marbella S.L	Málaga		01/10/2014		
	SSMM	Palacio de Ferias, Congresos y Exposiciones S.L	Málaga		01/10/2014		
Marchal	Ayuntamiento	Marchal	Granada	446			No rendida
	Ayuntamiento	Marchena	Sevilla	19984	27/09/2013	30/09/2013	P
Marchena	SSMM	Desarrollo Económico (SODEMAR)	Sevilla		30/09/2013		Rendida con integridad
	SSMM	Medios de Comunicación, S.L.	Sevilla		30/09/2013		
	SSMM	Empresa Municipal Vivienda de Marchena, S.L.	Sevilla		01/10/2013		
María	Ayuntamiento	María	Almería	1370	05/11/2014	05/11/2014	FP
Marinaleda	Ayuntamiento	Marinaleda	Sevilla	2786	26/03/2014	26/03/2014	FP
Marines, Los	Ayuntamiento	Marines, Los	Huelva	331			No rendida

Entidad Principal	Tipo	Nombre	Provincia	Población	Remisión de la Cuenta a la CCA	Rendición Cuenta General		
						10/09/2013	31/10/2013	
Marmolejo	Ayuntamiento	Marmolejo	Jaén	7329	10/09/2013	P	Rendida con integridad	
Martín de la Jara	Ayuntamiento	Martín de la Jara	Sevilla	2812	31/10/2013	P	Rendida con integridad	
	SSMM	Sodjara, S.L.U.	Sevilla		29/08/2013			
Martos	SSMM	Gestión de Servicios Engi S.L.	Sevilla		29/08/2013			
	Ayuntamiento	Martos	Jaén	24547	22/10/2013	P	Rendida con integridad	
Medina Sidonia	Ayuntamiento	Medina Sidonia	Cádiz	11863				
	SSMM	Promoción Desarrollo y Gestion	Cádiz				No rendida	
	SSMM	Aguas de Medina Sidonia, S.L.	Cádiz					
Mengíbar	Ayuntamiento	Mengíbar	Jaén	9908	24/06/2014	FP	Rendida con integridad	
Mijas	Ayuntamiento	Mijas	Málaga	82124	04/02/2014	FP		
	OAAA	Patronato Municipal de Deporte	Málaga		04/02/2014			
	OAAA	Patronato Municipal del Suelo y la Vivienda	Málaga		04/02/2014			
	OAAA	Patronato Universidad Popular	Málaga		04/02/2014			
	SSMM	Mijas Comunicación	Málaga		17/09/2013		Rendida con integridad	
	SSMM	Recursos Turísticos, S.A.	Málaga		18/02/2014			
	SSMM	Empresa Municipal Aguas (MIJAGUA)	Málaga		17/02/2014			
	SSMM	Servicios Complementarios, S.R.L.U.	Málaga		31/10/2013			
	Minas de Riotinto	Ayuntamiento	Minas de Riotinto	Huelva	4112	29/04/2014	FP	Rendida con integridad
	Moclin	Ayuntamiento	Moclin	Granada	4204			No rendida
Moclín	Ayuntamiento	Moclín	Málaga	1295	09/10/2013	P	Rendida con integridad	
	Ayuntamiento	Moguer	Huelva	20944	08/07/2014	FP		
Moguer	OAAA	Fundación Municipal Cultura	Huelva		09/07/2014			
	OAAA	Patronato Municipal Deportes	Huelva		09/07/2014		Rendida con integridad	
Mojácar	SSMM	Empresa Municipal Gestion Suelo y Vivienda, S.L.	Huelva		21/08/2014			
	Ayuntamiento	Mojácar	Almería	8173	11/09/2013	P	Rendida con integridad	
Mojonera, La	Ayuntamiento	Mojonera, La	Almería	8682			No rendida	
Molares, Los	Ayuntamiento	Molares, Los	Sevilla	3459	10/01/2014	FP	Rendida con integridad	
Mollina	Ayuntamiento	Mollina	Málaga	5239		ED	ED(rendida 06/02/2015)	
Molvizar	Ayuntamiento	Molvizar	Granada	3215	03/02/2014	FP	Rendida con integridad	
Monachil	Ayuntamiento	Monachil	Granada	7402			No rendida	

00072605

Entidad Principal	Tipo	Nombre	Provincia	Población	Remisión de la Cuenta a la CCA	Rendición Cuenta General
	SSMM	Promonachil Sierra Nevada, S.A.	Granada			
Monda	Ayuntamiento	Monda	Málaga	2523		No rendida
Montalbán de Córdoba	Ayuntamiento	Montalbán de Córdoba	Córdoba	4635	21/10/2013	Rendida con integridad
Montefrío	Ayuntamiento	Montefrío	Granada	6054	07/10/2013	Rendida con integridad
	OAAA	Patronato Municipal de Deportes	Granada		07/10/2013	
Montejaque	Ayuntamiento	Montejaque	Málaga	1017		No rendida
Montejicar	Ayuntamiento	Montejicar	Granada	2375		ED
Montellano	Ayuntamiento	Montellano	Sevilla	7162		No rendida
Montemayor	Ayuntamiento	Montemayor	Córdoba	4123	09/10/2013	Rendida con integridad
	Ayuntamiento	Montilla	Córdoba	23836	04/07/2013	
Montilla	SSMM	Atrium Ulla S.L.	Córdoba		05/09/2013	Rendida con integridad
	SSMM	Aguas de Montilla S.A.	Córdoba		03/09/2013	
Montillana	Ayuntamiento	Montillana	Granada	1386		No rendida
Montizón	Ayuntamiento	Montizón	Jaén	1904	15/10/2013	Rendida con integridad
Montoro	Ayuntamiento	Montoro	Córdoba	9834	02/09/2013	Rendida con integridad
	Ayuntamiento	Monturque	Córdoba	2004	19/12/2013	FP
Monturque	SSMM	Suelo y Vivienda, S.L.	Córdoba		19/09/2013	Rendida con integridad
Moraleda de Zafayona	Ayuntamiento	Moraleda de Zafayona	Granada	3266	25/10/2013	Rendida con integridad
Morelabor	Ayuntamiento	Morelabor	Granada	742		No rendida
	Ayuntamiento	Moriles	Córdoba	3907	11/09/2013	Rendida con integridad
	Ayuntamiento	Morón de la Frontera	Sevilla	28390	20/12/2013	FP
	OAAA	Patronato Municipal Deportes	Sevilla		20/01/2014	
	OAAA	Patronato Municipal Cultura	Sevilla		17/01/2014	Rendida sin integridad
	OAAA	Fundación Moronense del Carnaval	Sevilla			
	SSMM	Altos del Sur de Sevilla, S.A.	Sevilla		30/10/2013	
	Ayuntamiento	Motril	Granada	61171	13/03/2014	FP
	OAAA	Ciudad de Motril de Recaudación	Granada		12/03/2014	
	OAAA	Fundación Pública Residencia de Ancianos San Luis	Granada		13/03/2014	Rendida sin integridad
Motril	SSMM	Limpieza Pública Costa Tropical, S.A.	Granada		11/03/2014	
	SSMM	Radio Televisión de Motril, S.L.	Granada		12/03/2014	

Entidad Principal	Tipo	Nombre	Provincia	Población	Remisión de la Cuenta a la CCA	Rendición Cuenta General	
	SSMM	Empresa Municipal Vivienda de Motril, S.A. - En Liquidación*	Granada				
Murtas	SSMM	Televisión Digital Terrestre Local, S.L.	Granada		10/03/2014		
Nacimiento	Ayuntamiento	Murtas	Granada	621	22/07/2013	22/07/2013	P Rendida con integridad
Nava, La	Ayuntamiento	Nacimiento	Almería	512			No rendida
Navas de la Concepción, Las	Ayuntamiento	Nava, La	Huelva	313	17/10/2013	17/10/2013	P Rendida con integridad
Navas de San Juan	Ayuntamiento	Navas de la Concepción, Las	Sevilla	1721	17/01/2014		P Rendida con integridad
	OAAA	Navas de San Juan	Jaén	4982	04/10/2013	10/10/2013	P Rendida con integridad
	Ayuntamiento	Servicios Sociales Sta. Sara y San Fructuoso	Jaén		10/10/2013		
Nerja	OAAA	Nerja	Málaga	22617	24/10/2014	24/10/2014	FP Rendida sin integridad
	OAAA	Unidad Promoc Empleo y Desarrollo Empr (UPEDEN)	Málaga				
	OAAA	Fundación Serv Pco de Cultura	Málaga				
	OAAA	Patronato Municipal Deportes	Málaga				
	OAAA	Patronato Municipal Turismo	Málaga				
Nerva	Ayuntamiento	Nerva	Huelva	5766			
	SSMM	Garza Minera	Huelva				No rendida
Nevada	Ayuntamiento	Nevada	Granada	1158	30/10/2013	30/10/2013	P Rendida con integridad
	Ayuntamiento	Niebla	Huelva	4149	03/10/2013	03/10/2013	P Rendida sin integridad
	OAAA	Fundación Municipal de Cultura	Huelva				
	SSMM	Sociedad Niebla Para la Vivienda, S.L.	Huelva				
Nigüelas	Ayuntamiento	Nigüelas	Granada	1203	04/10/2013	04/10/2013	P Rendida con integridad
	Ayuntamiento	Níjar	Almería	29465	15/10/2013	02/12/2013	FP Rendida con integridad
Níjar	SSMM	Emanagua, Empresa Mixta Municipal de Aguas de Níjar	Almería		02/12/2013		
	SSMM	Sociedad Municipal de Níjar S.L., En Liquidación*	Almería		02/12/2013		
Nívar	Ayuntamiento	Nívar	Granada	937	28/10/2013	28/10/2013	P Rendida con integridad
Noalejo	Ayuntamiento	Noalejo	Jaén	2106	13/08/2014	13/08/2014	FP Rendida con integridad
Nueva Carteya	Ayuntamiento	Nueva Carteya	Córdoba	5650	08/08/2013	08/08/2013	P Rendida con integridad
	Ayuntamiento	Obejo	Córdoba	2025	14/11/2013	14/11/2013	FP Rendida con integridad
Ogíjares	OAAA	Ogíjares	Granada	13403			
	OAAA	Patronato Municipal Música	Granada				No rendida

00072605

Entidad Principal	Tipo	Nombre	Provincia	Población	Remisión de la Cuenta a la CCA	Rendición Cuenta General	
Ohanes	Ayuntamiento	Ohanes	Almería	714		ED	ED
Ojén	Ayuntamiento	Ojén	Málaga	3451	11/09/2014	FP	Rendida con integridad
Olivares	Ayuntamiento	Olivares	Sevilla	9587	27/09/2013	P	Rendida sin integridad
	SSMM	Desarrollo Local Sodeol 98, S.L.	Sevilla		16/10/2013		
	SSMM	Estercolines, S.L.	Sevilla				
Olula de Castro	Ayuntamiento	Olula de Castro	Almería	191			No rendida
Olula del Río	Ayuntamiento	Olula del Río	Almería	6500	24/09/2013	P	Rendida con integridad
Olvera	Ayuntamiento	Olvera	Cádiz	8494	22/07/2014	FP	Rendida con integridad
Orce	Ayuntamiento	Orce	Granada	1301	25/11/2013	FP	Rendida con integridad
Orcera	Ayuntamiento	Orcera	Jaén	1992	07/11/2013	FP	Rendida con integridad
Órgiva	Ayuntamiento	Órgiva	Granada	5772	09/09/2013	P	Rendida con integridad
Oria	Ayuntamiento	Oria	Almería	2858			No rendida
	SSMM	Empresa Municipal Tierras de Oria, S.A.	Almería				
	Ayuntamiento	Osuna	Sevilla	17973	07/10/2013	FP	
	OAAA	Fundación Municipal Cultura Antonio María Blanco	Sevilla		07/10/2013		
	OAAA	Fundación Municipal Deportes	Sevilla		04/10/2013		
Osuna	OAAA	Fundación Est Universitarios Francisco Maldonado	Sevilla		04/10/2013		Rendida con integridad
	OAAA	Bias Infante	Sevilla		03/10/2013		
	SSMM	Promoc M de Empresas, S.A.	Sevilla		08/10/2013		
	SSMM	Gestión Sostenible Finca de Las Turquillas	Sevilla		11/12/2013		
Otivar	Ayuntamiento	Otivar	Granada	1203			No rendida
Otura	Ayuntamiento	Otura	Granada	6910		ED	ED
Padul	Ayuntamiento	Padul	Granada	8480	03/09/2014	FP	Rendida con integridad
Padules	Ayuntamiento	Padules	Almería	520			No rendida
	Ayuntamiento	Palacios y Villafranca, Los	Sevilla	37741			No rendida
Palacios y Villafranca, Los	SSMM	Empresa Municipal Palenque, S.A. (EMPALSA)	Sevilla				No rendida
	SSMM	Iniciativas Desarrollo, S.L.(IDELPA)	Sevilla				
Palenciana	Ayuntamiento	Palenciana	Córdoba	1623	12/03/2014	FP	Rendida con integridad
Palma del Condado, La	Ayuntamiento	Palma del Condado, La	Huelva	10606	07/07/2014	FP	Rendida con integridad
Palma del Río	Ayuntamiento	Palma del Río	Córdoba	21547	28/10/2013	P	Rendida con integridad

Entidad Principal	Tipo	Nombre	Provincia	Población	Remisión de la Cuenta a la CCA	Rendición Cuenta General	
	OAAA	Patronato Municipal Cultura	Córdoba		22/10/2013		
	OAAA	Patronato Deportivo Municipal	Córdoba		22/10/2013		
	OAAA	Instituto Municipal Bienestar Social	Córdoba		22/10/2013		
Palomares del Río	Ayuntamiento	Palomares del Río	Sevilla	7709	14/10/2014	14/10/2014	FP
	SSMM	Empresa Desarrollo, S.L.*	Sevilla				
	Ayuntamiento	Palos de la Frontera	Huelva	9809	17/10/2013	21/10/2013	P
Palos de la Frontera	SSMM	Micropoligono Industrial San Jorge, S.A. (MICROINDUSA)	Huelva		21/10/2013		
Pampaneira	Ayuntamiento	Pampaneira	Granada	344			No rendida
Paradas	Ayuntamiento	Paradas	Sevilla	7085	31/10/2014	31/10/2014	FP
	SSMM	Sociedad Orbaneja S.A.M., En Liquidación*	Sevilla				
Parauta	Ayuntamiento	Parauta	Málaga	242			No rendida
Partaloa	Ayuntamiento	Partaloa	Almería	969	14/10/2013	14/10/2013	P
Paterna de Rivera	Ayuntamiento	Paterna de Rivera	Almería	5662	19/09/2013	19/09/2013	P
	SSMM	Sociedad Municipal Mixta Sodepar S.A.	Cádiz				
Paterna del Campo	Ayuntamiento	Paterna del Campo	Huelva	3611			No rendida
Paterna del Río	Ayuntamiento	Paterna del Río	Almería	433			ED
Paymogo	Ayuntamiento	Paymogo	Huelva	1293	21/09/2013	21/09/2013	P
Peal de Becerro	Ayuntamiento	Peal de Becerro	Jaén	5614	28/03/2014	28/03/2014	FP
Pechina	Ayuntamiento	Pechina	Almería	3746	01/10/2013	01/10/2013	P
Pedraera	Ayuntamiento	Pedraera	Sevilla	5374			ED
	SSMM	Fomento y Desar. Pedrera, S.L.	Sevilla				
Pedro Abad	Ayuntamiento	Pedro Abad	Córdoba	2971	31/03/2014	27/06/2014	FP
Pedro Martínez	SSMM	Des. Inmobiliario Perabeño, S.L. (DEINPE)	Córdoba		27/06/2014		
Pedroche	Ayuntamiento	Pedro Martínez	Granada	1272	30/10/2013	30/10/2013	P
	Ayuntamiento	Pedroche	Córdoba	1633			No rendida
Pedroso, El	Ayuntamiento	Pedroso, El	Sevilla	2194	12/09/2013	12/09/2013	P
Pegalajar	Ayuntamiento	Pegalajar	Jaén	3093			No rendida
	OAAA	Patronato Municipal Cultura Juventud y Deportes	Jaén				
Peligros	Ayuntamiento	Peligros	Granada	11059	25/04/2014	20/06/2014	FP
	SSMM	Peligros Atiende S.L	Granada		20/06/2014		

00072605

Entidad Principal	Tipo	Nombre	Provincia	Población	Remisión de la Cuenta a la CCA	Rendición Cuenta General	
Peñaflor	Ayuntamiento	Peñaflor	Sevilla	3788		ED	ED
Peñarroya-Pueblonuevo	Ayuntamiento	Peñarroya-Pueblonuevo	Córdoba	11651			No rendida
	SSMM	Promoc Industriales, S.L.	Córdoba				
Periana	Ayuntamiento	Periana	Málaga	3560	14/10/2013	P	Rendida con integridad
Peza, La	Ayuntamiento	Peza, La	Granada	1293	09/05/2014	FP	Rendida con integridad
	Ayuntamiento	Pilas	Sevilla	13837			
Pilas	OAAA	Centro M Formación Integral	Sevilla				No rendida
	SSMM	Sociedad Municipal Vivienda de Pilas, S.A.	Sevilla				
Pinar, El	Ayuntamiento	Pinar, El	Granada	1034	31/10/2013	P	Rendida con integridad
Pinos Genil	Ayuntamiento	Pinos Genil	Granada	1409	09/10/2013	P	Rendida con integridad
Pinos Puente	Ayuntamiento	Pinos Puente	Granada	13115	07/02/2014	FP	Rendida con integridad
Piñar	Ayuntamiento	Piñar	Granada	1283			No rendida
	Ayuntamiento	Pizarra	Málaga	9269	09/04/2014	FP	
	OAAA	Patronato Municipal Turismo	Málaga		10/04/2014		
Pizarra	OAAA	Patronato Municipal Radio la Voz de Guadalhorce	Málaga		10/04/2014		Rendida sin integridad
	SSMM	Olivar de Pizarra S.L.	Málaga				
	SSMM	Urbanizadora Pizarreña, S.A.	Málaga		30/06/2014		
Polícar	Ayuntamiento	Polícar	Granada	220	23/10/2013	P	Rendida con integridad
Polopos - La Mamola	Ayuntamiento	Polopos - La Mamola	Granada	1966	30/12/2013	FP	Rendida con integridad
Porcuna	Ayuntamiento	Porcuna	Jaén	6806		ED	ED(rendida 11/02/2015)
Pórtugos	Ayuntamiento	Pórtugos	Granada	364			No rendida
Posadas	Ayuntamiento	Posadas	Córdoba	7594		ED	ED
Pozo Alcón	Ayuntamiento	Pozo Alcón	Jaén	5260	17/09/2013	P	Rendida con integridad
Pozoblanco	Ayuntamiento	Pozoblanco	Córdoba	17683	23/09/2013	P	Rendida con integridad
	Ayuntamiento	Prado del Rey	Cádiz	5918			No rendida
	SSMM	Suiprasa	Cádiz				
	Ayuntamiento	Priego de Córdoba	Córdoba	23456	14/10/2013	P	
	OAAA	Patronato Adolfo Lozano Sidro	Córdoba		14/10/2013		Rendida sin integridad
	OAAA	Patronato M Niceto Alcalá-Zamora y Torres	Córdoba		14/10/2013		
	OAAA	Victor Rubio Chavarri	Córdoba		14/10/2013		

Entidad Principal	Tipo	Nombre	Provincia	Población	Remisión de la Cuenta a la CCA	Rendición Cuenta General
	OOAA	Gerencia de Urbanismo*	Córdoba			
	SSMM	Geiss-96, S.L.	Córdoba		24/07/2013	
	SSMM	Aguas de Priego S.L.	Córdoba		29/10/2013	
Pruna	Ayuntamiento	Pruna	Sevilla	2836	19/12/2013	FP Rendida con integridad
Puebla de Cazalla, La	Ayuntamiento	Puebla de Cazalla, La	Sevilla	11556	09/05/2014	FP Rendida con integridad
	SSMM	Promoc y Desarrollo, S.L. (PRODEPUEBLA)	Sevilla		14/08/2013	
	SSMM	J Andrade Macías S.L.	Sevilla		17/02/2014	
Puebla de Don Fadrique	Ayuntamiento	Puebla de Don Fadrique	Granada	2393	10/02/2014	FP Rendida sin integridad
	SSMM	Promoc Granada Norte, S.L.	Granada			
Puebla de Guzmán	Ayuntamiento	Puebla de Guzmán	Huelva	3125	28/10/2013	P Rendida con integridad
Puebla de Los Infantes, La	Ayuntamiento	Puebla de Los Infantes, La	Sevilla	3159	28/06/2013	P Rendida con integridad
	SSMM	Sociedad El Ganchal, S.A., En Liquidación*	Sevilla		31/10/2013	
Puebla del Río, La	Ayuntamiento	Puebla del Río, La	Sevilla	12249	29/10/2013	P Rendida con integridad
Puente de Génave	Ayuntamiento	Puente de Génave	Jaén	2305	14/10/2013	P Rendida con integridad
	Ayuntamiento	Puente-Genil	Córdoba	30385	03/03/2014	FP
	OOAA	Instituto Municipal de Servicio Comunitarios	Córdoba		03/03/2014	
Puente-Genil	OOAA	Fundación Juan Rejano	Córdoba		03/03/2014	
	SSMM	Sociedad de Desarrollo (SODEPO)	Córdoba		06/03/2014	
	SSMM	Empresa Servicios y Gestión Medioambiental S.A	Córdoba		06/03/2014	
Puerta de Segura, La	Ayuntamiento	Puerta de Segura, La	Jaén	2638	22/10/2013	P Rendida con integridad
	Ayuntamiento	Puerto de Santa María, El	Cádiz	89068		ED
	SSMM	E M Aguas del Puerto, S.A. (APEMSA)	Cádiz		28/06/2013	
Puerto de Santa María, El	SSMM	Impulsa El Puerto, S.L.	Cádiz		28/04/2014	
	SSMM	Empresa Municipal Suelo y Vivienda, S.A.	Cádiz		07/05/2014	
	SSMM	El Puerto de Santa María Global S.L.U	Cádiz		07/10/2013	
Puerto Moral	Ayuntamiento	Puerto Moral	Huelva	275	22/10/2013	P Rendida con integridad
	Ayuntamiento	Puerto Real	Cádiz	41364		
Puerto Real	OOAA	Instituto Municipal Promoc Fomento Sociec y Formacion	Cádiz			No rendida
	OOAA	Gerencia Municipal de Urbanismo	Cádiz			

00072605

Entidad Principal	Tipo	Nombre	Provincia	Población	Remisión de la Cuenta a la CCA	Rendición Cuenta General
	SSMM	Informatica de Puerto Real, S.L.	Cádiz			ED
	SSMM	Aguas de Puerto Real, S.A. (APRESA)	Cádiz			
	SSMM	Empresa Municipal Suelo y Vivienda, S.A.	Cádiz			
	SSMM	Depureal 21 S.L	Cádiz			
	SSMM	Grupo Energético de Puerto Real S.A	Cádiz			
	SSMM	Aprisa 21 S.L	Cádiz			
Puerto Serrano	Ayuntamiento	Puerto Serrano	Cádiz	7196		No rendida
Pujerra	Ayuntamiento	Pujerra	Málaga	326		No rendida
Pulianas	Ayuntamiento	Pulianas	Granada	5226	02/04/2014	Rendida con integridad
Pulpí	Ayuntamiento	Pulpí	Almería	8848		No rendida
Punta Umbría	Ayuntamiento	Punta Umbría	Huelva	14919	22/10/2013	P
	SSMM	Radio Punta Umbría, S.L.	Huelva		09/10/2013	
	SSMM	Sociedad Municipal Gestión Suelo, S.L.	Huelva		09/10/2013	Rendida con integridad
	SSMM	Sociedad Municipal Salinas del Astur, S.L.U	Huelva		23/09/2013	
Purchena	Ayuntamiento	Purchena	Almería	1761	01/11/2013	FP
Purullena	Ayuntamiento	Purullena	Granada	2403		No rendida
Quentar	Ayuntamiento	Quentar	Granada	1009	09/06/2014	FP
Quesada	Ayuntamiento	Quesada	Jaén	5906	19/06/2014	FP
Ragol	Ayuntamiento	Ragol	Almería	356		No rendida
Rambla, La	Ayuntamiento	Rambla, La	Córdoba	7621		No rendida
Real de la Jara, El	Ayuntamiento	Real de la Jara, El	Sevilla	1626		No rendida
	SSMM	Fomento y Desarrollo, S.L.	Sevilla			
	Ayuntamiento	Rincón de la Victoria	Málaga	41216		
	OAAA	Patronato Cueva del Tesoro	Málaga			
	OAAA	Patronato Municipal Deportes	Málaga			
	OAAA	O A Delphos	Málaga			No rendida
	SSMM	Onda Rincón, S. L.	Málaga			
	SSMM	Iniciativas Municipales del Rincón de la Victoria, S.A.M. En Liquidación *	Málaga			
Rinconada, La	Ayuntamiento	Rinconada, La	Sevilla	37508	28/10/2013	P
						Rendida con integridad

Entidad Principal	Tipo	Nombre	Provincia	Población	Remisión de la Cuenta a la CCA	Rendición Cuenta General
	OAAA	Patronato Municipal Disminuidos Psíquicos y Físicos	Sevilla		24/10/2013	
	OAAA	Patronato Municipal Juventud y Deportes	Sevilla		24/10/2013	
	OAAA	Radio Rinconada Emisora M	Sevilla		24/10/2013	
	SSMM	Sociedad Desarrollo Económico (SODERINSA)	Sevilla		17/07/2013	
Riogordo	Ayuntamiento	Riogordo	Málaga	3107		ED
Rioja	Ayuntamiento	Rioja	Almería	1355	23/09/2013	P Rendida con integridad
Rociana del Condado	Ayuntamiento	Rociana del Condado	Huelva	7634	17/10/2013	P Rendida con integridad
Roda de Andalucía, La	Ayuntamiento	Roda de Andalucía, La	Sevilla	4381	15/07/2014	FP Rendida sin integridad
	SSMM	Sociedad Para El Desarrollo S.A.	Sevilla			
	Ayuntamiento	Ronda	Málaga	36698	12/05/2014	01/10/2014 FP
	OAAA	Fundación Pública Para Las Enseñanzas Universitarias*	Málaga		26/05/2014	
	OAAA	Ag Pública Local Sociocultural, de Educación y Empleo*	Málaga		27/05/2014	
	OAAA	Formación y Promoc de Emp	Málaga		23/05/2014	
Ronda	OAAA	Patronato Deportivo Municipal	Málaga		29/05/2014	
	SSMM	Empresa Municipal I Radio, S.A.(SOMUCSA)	Málaga		01/10/2014	
	SSMM	Sociedad Limpieza y Aseo, S.A. (SOLIARSA)	Málaga		13/11/2013	
	SSMM	Turismo de Ronda S. A.	Málaga		04/11/2013	
	SSMM	Palacio de Congresos S.L.	Málaga		02/12/2014	
Ronquillo, El	Ayuntamiento	Ronquillo, El	Sevilla	1430		ED
	SSMM	El Ronco S.M. El Ronquillo, S.L.	Sevilla			
Roquetas de Mar	Ayuntamiento	Roquetas de Mar	Almería	90358	27/09/2013	P Rendida con integridad
Rosal de la Frontera	Ayuntamiento	Rosal de la Frontera	Huelva	1890	28/10/2014	FP Rendida con integridad
	Ayuntamiento	Rota	Cádiz	29094	30/06/2014	FP
	OAAA	Fundación Agricultura y Medio Ambiente	Cádiz		30/06/2014	
	OAAA	Fundación Juventud, Cultura y Deporte	Cádiz		30/06/2014	
Rota	OAAA	Fundación Turismo y Comercio	Cádiz		30/06/2014	
	OAAA	Recaudación	Cádiz		30/06/2014	
	SSMM	Empresa Municipal Aguas de Rota, S.A.	Cádiz		06/11/2013	
	SSMM	Sociedad Urbanística de Rota, S.A.	Cádiz		03/02/2014	

00072605

Entidad Principal	Tipo	Nombre	Provincia	Población	Remisión de la Cuenta a la CCA	Rendición Cuenta General
	SSMM	Sociedad Municipal Desarrollo Económico S.A.	Cádiz		03/02/2014	
	SSMM	Servicios Asistenciales de Proximidad S.A.	Cádiz		03/02/2014	
	SSMM	Centro Especial de Empleo Torre de la Merced S.L.	Cádiz		03/02/2014	
Rubio, El	Ayuntamiento	Rubio, El	Sevilla	3573	14/08/2013	P Rendida con integridad
Rubite	SSMM	Teledistribución por Cable Rubiña, S.A.	Sevilla		13/08/2013	
Rus	Ayuntamiento	Rubite	Granada	500		ED Rendida con integridad
Rute	Ayuntamiento	Rus	Jaén	3785	31/07/2013	P No rendida
Sabiote	Ayuntamiento	Rute	Córdoba	10601		
Salar	Ayuntamiento	Sabiote	Jaén	4229		ED Rendida con integridad
Salares	Ayuntamiento	Salar	Granada	2758	17/09/2013	P Rendida con integridad
Salobreña	Ayuntamiento	Salares	Málaga	236	26/09/2013	P Rendida con integridad
	Ayuntamiento	Salobreña	Granada	12622		
	SSMM	Empresa Promoc y Desarrollo, S.L.	Granada			
	SSMM	Radio Salobreña Onda Tropical, S.L.	Granada			
Salteras	Ayuntamiento	Salteras	Sevilla	5368	08/07/2014	FP Rendida con integridad
	SSMM	Promoción y Desarrollos de Salteras, S.L. (PRODESA, S.L.)	Sevilla		08/07/2014	
San Bartolomé de la Torre	Ayuntamiento	San Bartolomé de la Torre	Huelva	3560	23/10/2013	P Rendida con integridad
	Ayuntamiento	San Fernando	Cádiz	96772	01/10/2013	P Rendida con integridad
	OAAA	Patronato Municipal Cultura y Fiestas	Cádiz		21/08/2013	
	OAAA	Patronato Municipal Deportes y Juventud	Cádiz		21/08/2013	
San Fernando	OAAA	Fundación Municipal de la Mujer	Cádiz		21/08/2013	
	OAAA	Instituto Promoción Ciudad	Cádiz		21/08/2013	
	SSMM	Empresa Suelo Isleño, S.A.	Cádiz		31/10/2013	
San José del Valle	Ayuntamiento	San José del Valle	Cádiz	4447	02/10/2013	P Rendida con integridad
San Juan de Aznalfarache	Ayuntamiento	San Juan de Aznalfarache	Sevilla	21663	27/11/2013	FP Rendida con integridad
	OAAA	Patronato Municipal Deportes	Sevilla		27/11/2013	
San Juan del Puerto	Ayuntamiento	San Juan del Puerto	Huelva	8479	21/10/2013	P Rendida con integridad
San Nicolás del Puerto	Ayuntamiento	San Nicolás del Puerto	Sevilla	634		No rendida
San Roque	Ayuntamiento	San Roque	Cádiz	30516	21/10/2013	FP Rendida con integridad

Entidad Principal	Tipo	Nombre	Provincia	Población	Remisión de la Cuenta a la CCA	Rendición Cuenta General
	SSMM	Empresa Municipal Suelo y Vivienda, S.A. (EMROQUE)	Cádiz		16/10/2013	
	SSMM	Medios de Comunicación	Cádiz		10/10/2013	
	SSMM	E Servicios, Medio Ambiente y Desarrollo Sostenido (EMADESA)	Cádiz		11/10/2013	
	SSMM	Empresa Mixta Gestion Recursos Ambientales Alcaldesa	Cádiz		26/02/2014	
	SSMM	Plantas, Flores y Jardinería en General Amanecer, S.L.	Cádiz		11/10/2013	
San Sebastián de Los Ballesteros	Ayuntamiento	San Sebastián de Los Ballesteros	Córdoba	833		No rendida
San Silvestre de Guzmán	Ayuntamiento	San Silvestre de Guzmán	Huelva	718		ED(rendida 28/01/2015)
	Ayuntamiento	Sanlúcar de Barrameda	Cádiz	67308	21/05/2014	23/06/2014 FP
	OAAA	Gerencia Municipal de Urbanismo	Cádiz		21/05/2014	
	OAAA	Patronato Municipal Juventud y Deportes	Cádiz		19/05/2014	
	OAAA	Fundación Municipal Cultura*	Cádiz			
	OAAA	Patronato Municipal Turismo*	Cádiz			
Sanlúcar de Barrameda	SSMM	Empresa Municipal Vivienda	Cádiz		02/07/2014	Rendida sin integridad
	SSMM	Recaudación y Servicios	Cádiz		24/10/2013	
	SSMM	Empresa Municipal Limpieza Colegios (ELICODESA)	Cádiz		23/06/2014	
	SSMM	Ecosan S.A., En Liquidación*	Cádiz			
	SSMM	Empresa Municipal Limpieza Vía Pública	Cádiz		23/06/2014	
Sanlúcar de Guadiana	Ayuntamiento	Sanlúcar de Guadiana	Huelva	446	31/10/2013	31/10/2013 P Rendida con integridad
Sanlúcar la Mayor	Ayuntamiento	Sanlúcar la Mayor	Sevilla	13275	10/10/2013	25/02/2014 FP Rendida con integridad
	SSMM	Sanlúcar Sostenible, S.L.	Sevilla		25/02/2014	
Santa Ana la Real	Ayuntamiento	Santa Ana la Real	Huelva	542		No rendida
	SSMM	Granja Esc. Turismo Rural, S.L.	Huelva			
Santa Bárbara de Casa	Ayuntamiento	Santa Bárbara de Casa	Huelva	1151	17/06/2014	17/06/2014 FP Rendida con integridad
Santa Cruz de Marchena	Ayuntamiento	Santa Cruz de Marchena	Almería	231	10/10/2013	10/10/2013 P Rendida con integridad
Santa Cruz del Comercio	Ayuntamiento	Santa Cruz del Comercio	Granada	584	24/04/2014	24/04/2014 FP Rendida con integridad
Santa Elena	Ayuntamiento	Santa Elena	Jaén	990	28/10/2013	28/10/2013 P Rendida con integridad
Santa Eufemia	Ayuntamiento	Santa Eufemia	Córdoba	921	27/06/2013	13/08/2013 P Rendida con integridad
	OAAA	Residencia M de Mayores "Ntra.Sra. de África"	Córdoba		13/08/2013	

00072605

Entidad Principal	Tipo	Nombre	Provincia	Población	Remisión de la Cuenta a la CCA	Rendición Cuenta General	
Santa Fe	Ayuntamiento	Santa Fe	Granada	15322			No rendida
	OOAA	Patronato Municipal Deportes	Granada				
	SSMM	Empresa Municipal Suelo de Santa Fe	Granada				
Santa Fe de Mondújar	Ayuntamiento	Santa Fe de Mondújar	Almería	463	09/01/2014	09/01/2014	FP
Santa Olalla del Cala	Ayuntamiento	Santa Olalla del Cala	Huelva	2120	05/03/2014	05/03/2014	FP
Santaella	Ayuntamiento	Santaella	Córdoba	6136	23/06/2014	23/06/2014	FP
Santiago de Calatrava	Ayuntamiento	Santiago de Calatrava	Jaén	811	29/10/2013	29/10/2013	P
Santiago-Pontones	Ayuntamiento	Santiago-Pontones	Jaén	3565	10/06/2014	10/06/2014	FP
Santiponce	Ayuntamiento	Santiponce	Sevilla	8397	29/10/2013	04/03/2014	FP
	OOAA	O A San Isidoro del Campo	Sevilla		30/10/2013		
	SSMM	Empresa Municipal Promoc Suelo y Viviendas, S.L. (PROSUVISA)	Sevilla		04/03/2014		
Santisteban del Puerto	Ayuntamiento	Santisteban del Puerto	Jaén	4788	02/04/2014	02/04/2014	FP
Santo Tomé	Ayuntamiento	Santo Tomé	Jaén	2635	16/07/2013	16/07/2013	P
Saucejo, El	Ayuntamiento	Saucejo, El	Sevilla	4484	15/10/2013	15/10/2013	P
Sayalonga	Ayuntamiento	Sayalonga	Málaga	1564	06/09/2013	06/09/2013	P
Sedella	Ayuntamiento	Sedella	Málaga	716	11/06/2014	11/06/2014	FP
Segura de la Sierra	Ayuntamiento	Segura de la Sierra	Jaén	1982	04/07/2014	04/07/2014	FP
Senes	Ayuntamiento	Senes	Almería	307	05/12/2013	05/12/2013	FP
Serón	Ayuntamiento	Serón	Almería	2328	23/10/2013	23/10/2013	P
Setenil de Las Bodegas	Ayuntamiento	Setenil de Las Bodegas	Cádiz	2927	15/11/2013	15/11/2013	FP
	Ayuntamiento	Sevilla	Sevilla	702355	28/11/2013	28/11/2013	FP
	OOAA	Gerencia Municipal Urbanismo	Sevilla		21/11/2013		
	OOAA	Instituto Municipal de Deportes	Sevilla		12/11/2013		
	OOAA	Patronato del Real Alcázar	Sevilla		31/10/2013		
	OOAA	Instituto de la Cultura y de Las Artes	Sevilla		21/11/2013		
	OOAA	Agencia Tributaria	Sevilla		27/11/2013		
Sevilla	SSMM	Sevilla Global, S.A.	Sevilla		07/11/2013		
	SSMM	Empresas Municipales Desevilla A.I.E.	Sevilla		31/10/2013		
	SSMM	Empresa Limpieza Pca y Protección Ambiental, S.A. (LIPASAM)	Sevilla		07/11/2013		

Rendida con integridad

Rendida con integridad

Rendida con integridad

Rendida con integridad

Rendida con integridad

Rendida con integridad

Rendida con integridad

Rendida con integridad

Rendida con integridad

Entidad Principal	Tipo	Nombre	Provincia	Población	Remisión de la Cuenta a la CCA	Rendición Cuenta General
	SSMM	Empresa Municipal Abastec Saneamiento Aguas, S.A. (EMASESA)	Sevilla		01/10/2013	
	SSMM	Empresa Municipal Vivienda, S.A.	Sevilla		31/10/2013	
	SSMM	Mercados Centrales Abast. S.A. (MERCASEVILLA)	Sevilla		25/10/2013	
	SSMM	Transportes Urbanos de Sevilla, S.A. (TUSSAM)	Sevilla		09/07/2013	
	SSMM	Sevilla Digital Uno de Televisión S.A.	Sevilla		30/10/2013	
Sierra de Yeguas	Ayuntamiento	Sierra de Yeguas	Málaga	3517		No rendida
Sierra	Ayuntamiento	Sierra	Almería	439	21/10/2013	P Rendida con integridad
Siles	Ayuntamiento	Siles	Jaén	2451	04/10/2013	P Rendida con integridad
Somontín	Ayuntamiento	Somontín	Almería	525	12/07/2013	P Rendida con integridad
Sopotújar	Ayuntamiento	Sopotújar	Granada	298	30/09/2013	P Rendida con integridad
Sorbas	Ayuntamiento	Sorbas	Almería	2742	08/11/2013	FP Rendida con integridad
Sorhuela del Guadalimar	Ayuntamiento	Sorhuela del Guadalimar	Jaén	1342		No rendida
Sorvilán	Ayuntamiento	Sorvilán	Granada	577		No rendida
Sufí	Ayuntamiento	Sufí	Almería	260	07/11/2013	FP Rendida con integridad
Tabernas	Ayuntamiento	Tabernas	Almería	3682	26/06/2013	P Rendida con integridad
Taberno	Ayuntamiento	Taberno	Almería	1174	02/10/2013	P Rendida con integridad
Taha, La	Ayuntamiento	Taha, La	Granada	778		No rendida
Tahal	Ayuntamiento	Tahal	Almería	473		No rendida
	Ayuntamiento	Tarifa	Cádiz	17962	27/08/2014	12/09/2014 FP
	OOAA	Patronato Cultura	Cádiz		27/08/2014	
	OOAA	Patronato Deportes	Cádiz			
	OOAA	Patronato Municipal Juventud	Cádiz		27/08/2014	
	OOAA	Ente Televisión Radio	Cádiz		27/08/2014	
	SSMM	Urbanizadora Tarifa, S.A. (Urtasa)	Cádiz		12/09/2014	
Teba	Ayuntamiento	Teba	Málaga	4128	11/10/2013	P Rendida con integridad
Terque	Ayuntamiento	Terque	Almería	454	07/11/2013	FP Rendida con integridad
Tíjola	Ayuntamiento	Tíjola	Almería	3838	23/10/2013	P Rendida con integridad
Tocina	Ayuntamiento	Tocina	Sevilla	9593		No rendida
	SSMM	Local Tocina-Los Rosales, S.L.	Sevilla			
Tolox	Ayuntamiento	Tolox	Málaga	2317	31/10/2013	P Rendida con integridad

00072605

Entidad Principal	Tipo	Nombre	Provincia	Población	Remisión de la Cuenta a la CCA	Rendición Cuenta General	
Tomares	Ayuntamiento	Tomares	Sevilla	23921		ED	ED
Torre Alháquime	Ayuntamiento	Torre Alháquime	Cádiz	809	12/11/2013	FP	Rendida con integridad
Torreblascopedro	Ayuntamiento	Torreblascopedro	Jaén	2824	23/09/2013	P	Rendida con integridad
Torrecampo	Ayuntamiento	Torrecampo	Córdoba	1249	15/07/2013	P	Rendida con integridad
Torre-Cardela	OAAA	Residencia de Ancianos	Córdoba		12/07/2013		
	Ayuntamiento	Torre-Cardela	Granada	920			No rendida
	Ayuntamiento	Torredelcampo	Jaén	14690	14/05/2014	FP	
Torredelcampo	OAAA	Patronato Municipal Cultura Juventud y Deporte	Jaén		14/05/2014		Rendida con integridad
	SSMM	Empresa Municipal de Aguas de Torredelcampo	Jaén		14/05/2014		
Torredonjimeno	Ayuntamiento	Torredonjimeno	Jaén	14126	10/10/2013	P	Rendida con integridad
	Ayuntamiento	Torremolinos	Málaga	68961	31/10/2013	P	
	OAAA	Desarrollo Local	Málaga		31/10/2013		
	OAAA	Patronato Municipal de Deportes	Málaga		31/10/2013		
	SSMM	Aguas y Saneamientos, S.A. (ASTOSAM)	Málaga				
	SSMM	Fomento y Difusión de la Cultura, S.A.	Málaga				
Torremolinos	SSMM	Limpieza de Torremolinos, S.A.	Málaga		25/10/2013		Rendida sin integridad
	SSMM	Palacio Congresos y Exposiciones Costa del Sol	Málaga		28/10/2013		
	SSMM	Samsat	Málaga		28/10/2013		
	SSMM	Torremolinos Televisión, S.A.	Málaga		28/10/2013		
	SSMM	Aseo y Limpieza	Málaga		25/10/2013		
	SSMM	Los Pinares Vivero M	Málaga		29/10/2013		
Torreperogil	Ayuntamiento	Torreperogil	Jaén	7720	08/11/2013	FP	Rendida con integridad
Torres	OAAA	Oal Centro Especial de Empleo de Torreperogil	Jaén		14/11/2013		
	Ayuntamiento	Torres	Jaén	1619	09/10/2013	P	Rendida con integridad
Torres de Albánchez	Ayuntamiento	Torres de Albánchez	Jaén	950			No rendida
	Ayuntamiento	Torrox	Málaga	18274	22/10/2013	P	
Torrox	OAAA	Patronato Municipal Deportes	Málaga		18/10/2013		Rendida con integridad
	OAAA	Patronato Municipal Turismo	Málaga		18/10/2013		
	OAAA	Promoción Emp Desarrollo Econ (OALDE)	Málaga		18/10/2013		
Torvizcón	Ayuntamiento	Torvizcón	Granada	736	30/10/2013	P	Rendida con integridad

Entidad Principal	Tipo	Nombre	Provincia	Población	Remisión de la Cuenta a la CCA	Rendición Cuenta General	
						30/09/2013	P
Totalán	Ayuntamiento	Totalán	Málaga	746	30/09/2013	P	Rendida con integridad
Trebujena	Ayuntamiento	Trebujena	Cádiz	7091			No rendida
	SSMM	Promoc Pca Suelo Industrial	Cádiz				
	SSMM	Trebujena Empreunde, S.L.	Cádiz				
Tres Villas, Las	Ayuntamiento	Tres Villas, Las	Almería	665	13/01/2014	FP	Rendida con integridad
Trevélez	Ayuntamiento	Trevélez	Granada	795	23/10/2013	P	Rendida con integridad
Trigueros	Ayuntamiento	Trigueros	Huelva	7801	02/05/2014	P	Rendida con integridad
Turón	Ayuntamiento	Turón	Granada	289	12/11/2014	FP	Rendida con integridad
Turre	Ayuntamiento	Turre	Almería	3929	14/01/2014	FP	Rendida con integridad
Turrillas	Ayuntamiento	Turrillas	Almería	234	16/10/2013	P	Rendida con integridad
	Ayuntamiento	Úbeda	Jaén	35784	25/10/2013	P	
	OOAA	Patronato Municipal Servicios Sociales	Jaén		16/10/2013		Rendida sin integridad
Úbeda	OOAA	Patronato Municipal Universidad Popular Baltasar Berlaga	Jaén				
	OOAA	Políticas Activas de Empleo	Jaén				
	OOAA	Patronato Municipal Escuela Taller	Jaén		16/10/2013		
	OOAA	Serv M Abast de Agua*	Jaén				
	Ayuntamiento	Ubrique	Cádiz	16859		ED	ED
	OOAA	Patronato Municipal Deportes	Cádiz				
	OOAA	Patronato Municipal Emisora de Radio	Cádiz				
Ubrique	SSMM	Adm Marca y Denominación Art Piel, S.A.	Cádiz				
	SSMM	Promotora Ubriqueña de Viviendas (PROVISA)	Cádiz				
	SSMM	Aguas de Ubrique, S.A.	Cádiz				
Ugijar	Ayuntamiento	Ugijar	Granada	2643			No rendida
Ulella del Campo	Ayuntamiento	Ulella del Campo	Almería	989			No rendida
Um brete	Ayuntamiento	Um brete	Sevilla	8390	30/09/2013	P	Rendida con integridad
Urracal	SSMM	Sociedad Desarrollo Econ. S.L. (SODELUM)	Sevilla	342	21/10/2013	P	Rendida con integridad
Utrera	Ayuntamiento	Utrera	Almería	51887	17/07/2013	P	Rendida con integridad
	SSMM	Sociedad Promoción y Desarrollo de Utrera, S.A., En Liquidación*	Sevilla		21/02/2014	FP	Rendida sin integridad

00072605

Entidad Principal	Tipo	Nombre	Provincia	Población	Remisión de la Cuenta a la CCA	Rendición Cuenta General
Valdelarco	Ayuntamiento	Valdelarco	Huelva	234	26/10/2013	P Rendida con integridad
Valdepeñas de Jaén	Ayuntamiento	Valdepeñas de Jaén	Jaén	4096	16/10/2013	P Rendida con integridad
Valencina de la Concepción	Ayuntamiento	Valencina de la Concepción	Sevilla	8055	19/11/2013	FP Rendida con integridad
Valenzuela	Ayuntamiento	Valenzuela	Córdoba	1317		No rendida
Valle de Abdalajís	Ayuntamiento	Valle de Abdalajís	Málaga	2716		ED(rendida 08/12/2014)
Valle del Zalabí	Ayuntamiento	Valle del Zalabí	Granada	2260	04/10/2013	P Rendida con integridad
Valle, El	Ayuntamiento	Valle, El	Granada	1142	31/10/2013	P Rendida con integridad
Valor	Ayuntamiento	Valor	Granada	693	27/05/2014	FP Rendida con integridad
Valsequillo	Ayuntamiento	Valsequillo	Córdoba	399	09/09/2013	P Rendida con integridad
	Ayuntamiento	Valverde del Camino	Huelva	12902	08/10/2013	P
	OAAA	Patronato Municipal Cultura*	Huelva		07/10/2013	
	OAAA	Patronato Municipal Deportes*	Huelva		07/10/2013	
Valverde del Camino	OAAA	Gerencia Municipal Urbanismo*	Huelva		07/10/2013	Rendida con integridad
	OAAA	Patronato Municipal Agrupaciones Carnavalescas*	Huelva		07/10/2013	
	SSMM	Gestor Infraestructuras (GIVSA)	Huelva		09/10/2013	
	SSMM	Radio Valverde Informacion, S.L.	Huelva		09/10/2013	
Vegas del Genil	Ayuntamiento	Vegas del Genil	Granada	9701	07/05/2014	FP Rendida sin integridad
	SSMM	Empresa Municipal Vegesvisa, En Liquidación*	Granada			
Vejer de la Frontera	Ayuntamiento	Vejer de la Frontera	Cádiz	12857		No rendida
Velefique	Ayuntamiento	Velefique	Almería	297	19/12/2013	FP Rendida con integridad
Vélez de Benaudalla	Ayuntamiento	Vélez de Benaudalla	Granada	2943	23/09/2013	P Rendida con integridad
	Ayuntamiento	Vélez Málaga	Málaga	78467		
Vélez Málaga	OAAA	Desarrollo Integral	Málaga			No rendida
	OAAA	Gerencia Municipal Urbanismo	Málaga			
	SSMM	Empresa Municipal Vivienda	Málaga			
Vélez-Blanco	Ayuntamiento	Vélez-Blanco	Almería	2238	21/11/2013	FP Rendida con integridad
Vélez-Rubio	Ayuntamiento	Vélez-Rubio	Almería	7071		No rendida
Ventas de Huelma	Ayuntamiento	Ventas de Huelma	Granada	704		No rendida
Vera	Ayuntamiento	Vera	Almería	15010	16/04/2014	FP Rendida sin integridad
	OAAA	Agencia de Gestión Tributaria y Recaudación	Almería			

Entidad Principal	Tipo	Nombre	Provincia	Población	Remisión de la Cuenta a la CCA	Rendición Cuenta General
	SSMM	Vera Comunicación, S.L.	Almería			
	SSMM	Ferial Vera S.L.	Almería		21/05/2014	
	SSMM	Codeur S.A	Almería		22/10/2013	
Viator	Ayuntamiento	Viator	Almería	5492	25/06/2013	P
	OAAA	Patronato Cultura*	Almería			Rendida sin integridad
	OAAA	Patronato Local Deportes*	Almería			
Vícar	Ayuntamiento	Vícar	Almería	24042	01/04/2014	FP
Victoria, La	Ayuntamiento	Victoria, La	Córdoba	2379	17/03/2014	FP
Vilches	Ayuntamiento	Vilches	Jaén	4831	26/09/2013	P
Villa del Río	Ayuntamiento	Villa del Río	Córdoba	7463	30/09/2013	P
Villablanca	Ayuntamiento	Villablanca	Huelva	2975	31/10/2013	P
	Ayuntamiento	Villacarrillo	Jaén	11442	14/10/2013	P
	OAAA	Centro Especial de Empleo M Tavisur	Jaén		14/10/2013	
Villacarrillo	OAAA	Escuela Taller Rehabilitación Patrimonio	Jaén		15/10/2013	
	OAAA	Patronato Municipal Cultura	Jaén		14/10/2013	
	OAAA	Patronato Municipal Juventud y Deportes	Jaén		15/10/2013	
Villafranca de Córdoba	Ayuntamiento	Villafranca de Córdoba	Córdoba	4832	05/05/2014	FP
Villaharta	Ayuntamiento	Villaharta	Córdoba	754	11/10/2013	P
Villalba del Alcor	Ayuntamiento	Villalba del Alcor	Huelva	3444	10/06/2014	FP
Villaluenga del Rosario	Ayuntamiento	Villaluenga del Rosario	Cádiz	471	14/10/2013	P
	Ayuntamiento	Villamanrique de la Condesa	Sevilla	4266	04/09/2014	FP
Villamanrique de la Condesa	OAAA	Patronato Social Educativo	Sevilla		07/10/2014	
	SSMM	S. Desar. Manriqueña, S.L.	Sevilla		13/03/2014	
	Ayuntamiento	Villamartín	Cádiz	12394	29/10/2013	P
Villamartín	OAAA	Inst Promoción y Desarrollo	Cádiz		29/10/2013	
	SSMM	Desarrollo y Avances de Villamartín, S.A.	Cádiz			
Villamena	Ayuntamiento	Villamena	Granada	1028	21/02/2014	FP
Villanueva de Algaidas	Ayuntamiento	Villanueva de Algaidas	Málaga	4485	07/01/2014	FP
Villanueva de Córdoba	Ayuntamiento	Villanueva de Córdoba	Córdoba	9440	29/10/2013	P
Villanueva de la Concepción	Ayuntamiento	Villanueva de la Concepción	Málaga	3465	26/12/2013	FP

00072605

Entidad Principal	Tipo	Nombre	Provincia	Población	Remisión de la Cuenta a la CCA	Rendición Cuenta General
Villanueva de la Reina	OOAA	Patronato Deportivo y Cultural Villanueva de la Reina	Málaga	3358	02/10/2013	P Rendida con integridad
Villanueva de Las Cruces	SSMM	Hortireina S.L.	Jaén	412	15/10/2013	FP Rendida con integridad
Villanueva de Las Torres	Ayuntamiento	Villanueva de Las Torres	Granada	700	07/11/2013	P Rendida con integridad
Villanueva de Los Castillejos	Ayuntamiento	Villanueva de Los Castillejos	Huelva	2785	09/09/2013	FP Rendida con integridad
Villanueva de San Juan	Ayuntamiento	Villanueva de San Juan	Sevilla	1323	07/11/2013	P Rendida con integridad
Villanueva de Tapia	Ayuntamiento	Villanueva de Tapia	Málaga	1629	30/09/2013	FP Rendida con integridad
Villanueva del Ariscal	Ayuntamiento	Villanueva del Ariscal	Sevilla	6159	23/05/2014	ED ED
Villanueva del Arzobispo	OOAA	Futuriscal	Sevilla	8942	11/10/2013	ED ED
Villanueva del Duque	OOAA	Villanueva del Arzobispo	Jaén	1611	11/10/2013	P Rendida con integridad
Villanueva del Río y Minas	Ayuntamiento	Centro Especial Empleo San Blas	Jaén	1167	27/09/2013	P Rendida con integridad
Villanueva del Rosario	SSMM	Villanueva del Duque	Córdoba	5203	04/09/2013	P Rendida con integridad
Villanueva del Trabuco	Ayuntamiento	Villanueva del Río y Minas	Sevilla	3641	14/05/2014	FP Rendida sin integridad
Villanueva Mesía	Ayuntamiento	San Fernando Soc. Desar. Local, S.L.	Málaga	5482	31/10/2013	P No rendida
Villarrodrigo	Ayuntamiento	Villanueva del Rosario	Málaga	2108	26/06/2013	P Rendida con integridad
Villaverde del Río	Ayuntamiento	Villanueva Mesía	Granada	1282	26/06/2013	P No rendida
Villaviciosa de Córdoba	SSMM	Villaralto	Córdoba	1101	24/10/2013	P Rendida con integridad
Viñuela, La	Ayuntamiento	Villardompardo	Jaén	5974	09/06/2014	ED ED(rendida 11/02/2015)
Viso del Alcor, El	Ayuntamiento	Villares, Los	Jaén	2203	30/10/2014	FP Rendida con integridad
		Villarrasa	Huelva	462	01/07/2014	FP Rendida con integridad
		Villarrodrigo	Jaén	4467	07/03/2014	FP Rendida con integridad
		Villatorres	Sevilla	7614	19/05/2014	ED ED
		Villaverde del Río	Sevilla	3514	04/11/2013	ED ED
		Regajo Hondo, S.A.	Córdoba	2040	04/11/2013	FP Rendida con integridad
		Villaviciosa de Córdoba	Córdoba	18990		FP No rendida
		Desar. Villaviciosa, S.L.	Córdoba			
		Viñuela, La	Málaga			
		Viso del Alcor, El	Sevilla			

Entidad Principal	Tipo	Nombre	Provincia	Población	Remisión de la Cuenta a la CCA	Rendición Cuenta General	
	OOAA	Patronato Municipal Radio Alcores	Sevilla				
	SSMM	Gestion Urbanística, S.A.M. (GUSAM)	Sevilla		01/08/2013		
Viso, El	Ayuntamiento	Viso, El	Córdoba	2763	30/10/2013	30/10/2013	Rendida con integridad
Víznar	Ayuntamiento	Víznar	Granada	937	22/10/2013	22/10/2013	Rendida con integridad
Yunquera	Ayuntamiento	Yunquera	Málaga	3139	04/12/2013	04/12/2013	FP Rendida con integridad
Zafarraya	Ayuntamiento	Zafarraya	Granada	2113	23/10/2013	23/10/2013	P Rendida con integridad
Zagra	Ayuntamiento	Zagra	Granada	937	22/10/2014	22/10/2014	FP Rendida con integridad
Zahara	Ayuntamiento	Zahara	Cádiz	1511			ED No rendida
Zalamea la Real	Ayuntamiento	Zalamea la Real	Huelva	3365			No rendida
Zubia, La	Ayuntamiento	Zubia, La	Granada	18375			No rendida
Zufre	Ayuntamiento	Zufre	Huelva	918	14/06/2014	14/06/2014	FP Rendida con integridad
Zuheros	Ayuntamiento	Zuheros	Córdoba	741	18/09/2013	18/09/2013	P Rendida con integridad
Zújar	Ayuntamiento	Zújar	Granada	2989	08/10/2013	08/10/2013	P Rendida con integridad
Zurgena	Ayuntamiento	Zurgena	Almería	3184	30/10/2014	30/10/2014	FP Rendida con integridad

P: en plazo FP: fuera de plazo RC: rendición en curso ED: en desarrollo (Rendición iniciada, pero no concluida)

* Entidades que se encuentran sin actividad y que han causado baja en el censo del ejercicio 2013

Fuente: Elaboración propia a partir de la información de la plataforma de rendición

10.1.3 Entidades locales autónomas

Municipio	Nombre ELA	Provincia	Rendición de la Cuenta General		
Adamuz	Algallarín - Adamuz	Córdoba	04/03/2014	FP	Rendida
Alcalá la Real	Mures - Alcalá La Real	Jaén	02/04/2014	FP	Rendida
Alcaudete	Bobadilla - Alcaudete	Jaén			No rendida
Alosno	Tharsis - Alosno	Huelva		ED	No rendida(rendida 29/01/2015)
Andújar	Villares, Los - Andújar	Jaén			No rendida
Andújar	Ropera, La - Andújar	Jaén			No rendida
Arenas del Rey	Fornes - Arenas del Rey	Granada			No rendida
Arenas del Rey	Játar - Arenas del Rey	Granada	25/10/2013	P	Rendida
Baños de la Encina	Centenillo, El - Baños de la Encina	Jaén			No rendida
Barbate	Zahara de los Atunes - Barbate	Cádiz			No rendida
Bedmar y Garciez	Garciez - Bedmar y Garciez	Jaén	09/10/2013	P	Rendida
Berja	Balanegra - Berja	Almería	04/11/2013	FP	Rendida
Calañas	Zarza, La-Perrunal - Calañas	Huelva			No rendida
Écija	Isla Redonda-La Aceñuela - Écija	Sevilla	07/10/2013	P	Rendida
Encinarejo	Encinarejo de Córdoba - Córdoba	Córdoba		ED	No rendida(rendida 30/12/2014)
Fondón	Fuente Victoria-Fondón	Almería	04/10/2013	P	Rendida
Fuente Palmera	Aldea de Fuente Carreteros	Córdoba	30/10/2013	P	Rendida
Fuente Palmera	Ochavillo del Río - Fuente Palmera	Córdoba			No rendida
Guadix	Bacor-Oliver - Guadix	Granada	18/09/2013	P	Rendida
Isla Cristina	Redondela, La - Isla Cristina	Huelva	24/06/2014	FP	Rendida
Iznalloz	Dehesas Viejas - Iznalloz	Granada	27/11/2013	FP	Rendida
Iznalloz	Domingo Perez - Iznalloz	Granada		ED	No rendida(rendida 23/12/2014)
Jerez de la Frontera	Barca de la Florida, La - Jerez de la Frontera	Cádiz		ED	No rendida(rendida 30/12/2014)
Jerez de la Frontera	Estella del Marques - Jerez de la Frontera	Cádiz			No rendida
Jerez de la Frontera	Guadalacacín - Jerez de la Frontera	Cádiz			No rendida
Jerez de la Frontera	Nuevararilla - Jerez de la Frontera	Cádiz			No rendida
Jerez de la Frontera	San Isidro de Guadalete - Jerez de la Frontera	Cádiz			No rendida
Jerez de la Frontera	Torno, El - Jerez de la Frontera	Cádiz		ED	No rendida(rendida 30/12/2014)
Jerez de la Frontera	Torrecedera - Jerez de la Frontera	Cádiz			No rendida
Jimena de la Frontera	San Martín del Tesorillo - Jimena de la Frontera	Cádiz			No rendida
Las cabezas de San Juan	Marismillas - Cabezas de San Juan, Las	Sevilla			No rendida
Linares	Estación Linares-Baeza - Linares	Jaén	31/10/2013	P	Rendida
Lupión	Guadalimar - Lupión	Jaén			No rendida
Marmolejo	San Julián - Marmolejo	Jaén			No rendida
Motril	Torrecedera - Motril	Granada	20/05/2014	FP	Rendida
Motril	Carchuna-Calahonda - Motril	Granada	08/10/2013	P	Rendida
Nevada	Mairena - Nevada	Granada			No rendida
Nevada	Picena - Nevada	Granada			No rendida
Pinos Puente	Valderrubio - Pinos Puente	Granada	11/10/2013	P	Rendida
Priego de Córdoba	Castil de Campos - Priego	Córdoba		ED	No rendida (rendida 04/12/2014)
Ronda	Montecorto - Ronda	Málaga	18/10/2013	P	Rendida
Ronda	Serrato - Ronda	Málaga	04/10/2013	P	Rendida
Rus	Marmol, El - Rus	Jaén		ED	No rendida
Santaella	La Guijarrosa- Santaella	Córdoba	30/07/2013	P	Rendida

Tarifa	Facinas - Tarifa	Cádiz	11/08/2014	FP	Rendida
Tarifa	Tahivilla - Tarifa	Cádiz	11/08/2014	FP	Rendida
Utrera	Palmar de Troya, El - Utrera	Sevilla	17/11/2014	FP	Rendida
Ventas de Zafarraya	Ventas de Zafarraya - Alhama De Granada	Granada	12/11/2014	FP	Rendida
Villanueva de la Reina	Quintería, La - Villanueva de la Reina	Jaén			No rendida

P: en plazo FP: fuera de plazo ED: en desarrollo (Rendición iniciada, pero no concluida)

Fuente: Elaboración propia a partir de la información de la plataforma de rendición

00072605

10.1.4 Mancomunidades

Entidad principal	Tipo de entidad	Nombre de la entidad dependiente	Provincia	Remisión de la Cuenta a la CCA	Rendición de la Cuenta General
Mc Aguadulce-Osuna-Pedreira	Mancomunidad		Sevilla		No rendida
Mc Aguas del Condado	Mancomunidad		Huelva		No rendida
Mc Aguas del Temple	Mancomunidad		Granada		No rendida
Mc Aguas Peligros Pulianas y Güevéjar	Mancomunidad		Granada		No rendida
Mc Aguas Potables San José	Mancomunidad		Granada		No rendida
Mc Aguas Villablanca-San Silvestre de Guzmán	Mancomunidad		Huelva		No rendida
Mc Aljarafe Disminuidos Físicos	Mancomunidad		Sevilla		No rendida
Mc Andévalo Minero	Mancomunidad		Huelva		No rendida
Mc Bahía de Cádiz	Mancomunidad	Mc Bahía de Cádiz	Cádiz		No rendida
	OOAA	Inst Medioambiente - IMA Bahía Cádiz	Cádiz		No rendida
	SMMIM	Cementerio Mancomunado Bahía de Cádiz	Cádiz		No rendida
Mc Bajo Andarax	Mancomunidad		Almería		No rendida
Mc Campiña-Andévalo	Mancomunidad		Huelva		No rendida
	Mancomunidad	Mc Campo de Gibraltar	Cádiz	03/12/2013	FP
	OOAA	Centro de Formación y Empleo	Cádiz	03/12/2013	
	OOAA	F Universitaria Francisco Tomás y Valiente	Cádiz	03/12/2013	Rendida sin integridad
Mc Campo de Gibraltar	OOAA	Inst de Est Campo Gibraltar	Cádiz	03/12/2013	
	SMMIM	Iniciativas y Desarrollo S.A	Cádiz		
	SMMIM	Aguas y Residuos del Campo de Gibraltar S.A	Cádiz	16/12/2013	FP
Mc Comarca de Alhama de Granada	Mancomunidad		Granada	23/09/2013	P
Mc Comarca de Baza	Mancomunidad		Granada	13/02/2014	FP
Mc Comarca de Estepa	Mancomunidad		Sevilla		No rendida
Mc Comarca de la Janda	Mancomunidad		Cádiz	24/11/2013	FP
Mc Comarca del Mármol Blanco Macael	Mancomunidad		Almería		Rendida con integridad
Mc Comarca Doñana	Mancomunidad		Huelva		No rendida
Mc Condado-Campiña	Mancomunidad		Huelva		No rendida

Entidad principal	Tipo de entidad	Nombre de la entidad dependiente	Provincia	Remisión de la Cuenta a la CCA	Rendición de la Cuenta General
Mc Cornisa Sierra Norte	Mancomunidad		Sevilla		No rendida
Mc Costa Tropical de Granada	Mancomunidad		Granada		No rendida
Mc Cuenca Minera	Mancomunidad		Huelva		No rendida
Mc de Aguas Potables Río Dílar	Mancomunidad		Granada		No rendida
Mc de Desarrollo del Condado de Huelva	Mancomunidad	Mc de Desarrollo del Condado de Huelva	Huelva	08/09/2014	Rendida sin integridad
Mc de Desarrollo y Fomento del Aljarafe	SSMM	Desarrollo del Condado, S.A. (DECONSA)	Huelva		ED
Mc de Islantilla	Mancomunidad		Sevilla	23/01/2014	FP
Mc de la Costa del Sol (Zona Occidental, Málaga)	Mancomunidad	Mc de la Costa del Sol	Huelva		FP
Mc de los Alcores para la Gestión de los RSU	SSMM	Acosol, S.A.	Málaga	18/11/2013	FP
Mc de Municipios los Pedroches	Mancomunidad		Málaga	22/11/2013	FP
Mc de Municipios Alpujarra Granadina	Mancomunidad		Sevilla		No rendida
Mc de Municipios Comarca de Écija	Mancomunidad		Córdoba	24/10/2013	P
Mc de Municipios Cordobeses del Alto Guadalquivir	Mancomunidad		Granada	18/07/2014	FP
Mc de Municipios de la Comarca de Guadix	Mancomunidad		Sevilla	01/08/2013	P
Mc de Municipios de la Costa del Sol-Axarquía	Mancomunidad		Córdoba	28/05/2014	FP
Mc de Municipios de la Zona Subbética de Córdoba	Mancomunidad		Granada		No rendida
Mc de Municipios del Marquesado Zenete	Mancomunidad		Málaga	20/11/2013	FP
Mc de Municipios del Valle de Lecrín	Mancomunidad		Córdoba		No rendida
Mc de Municipios Juncaril-Asegra-Albolote-Peligros	Mancomunidad		Granada	11/10/2013	P
Mc de Municipios Medio-Alto Andarax y Bajo Nacimiento	Mancomunidad		Granada	30/10/2013	P
Mc de Municipios Ribera del Huelva	Mancomunidad		Granada	29/10/2013	P
Mc de Municipios Sierra Sur	Mancomunidad		Almería		No rendida
Mc de Servicios de la Provincia de Huelva	Mancomunidad	Mc de Servicios de la Provincia de Huelva	Huelva	27/09/2013	P
Mc de Tierras de Doñana	Mancomunidad	Gestion Integ Agua de Huelva (GIAHSA)	Sevilla		No rendida
Mc del Río Monachil	Mancomunidad		Huelva	16/07/2014	FP
	Mancomunidad		Sevilla		No rendida
	Mancomunidad		Sevilla		No rendida
	Mancomunidad		Granada		No rendida

Entidad principal	Tipo de entidad	Nombre de la entidad dependiente	Provincia	Remisión de la Cuenta a la CCA	Rendición de la Cuenta General
Mc Deportiva Vegatem	Mancomunidad		Granada		No rendida
Mc El Peñón	Mancomunidad		Sevilla		No rendida
Mc Fomento del Empleo Valle del Almanzora	Mancomunidad		Almería	27/06/2014	Rendida con integridad
Mc Guadajoz y Campiña Este de Córdoba	Mancomunidad		Córdoba	02/06/2014	Rendida con integridad
Mc Guadalquivir	Mancomunidad		Sevilla	25/07/2014	Rendida con integridad
Mc Guadil	Mancomunidad		Jaén		No rendida
Mc Intermunicipal Coria del Río, Gelves, Puebla del Río y San Juan Aznalfarache	Mancomunidad		Sevilla		No rendida
Mc Intermunicipal Aldeví	Mancomunidad		Granada		No rendida
Mc Intermunicipal Campiña 2000	Mancomunidad		Sevilla	13/05/2014	Rendida con integridad
Mc Intermunicipal de RSU Sierra Minera	Mancomunidad		Huelva	26/06/2014	Rendida con integridad
Mc Levante Almeriense	Mancomunidad		Almería	19/02/2014	Rendida con integridad
Mc Mencal	Mancomunidad		Granada		No rendida
Mc Moguer-Palos de la Frontera	Mancomunidad		Huelva	30/10/2013	Rendida con integridad
Mc Municipios Campiña Sur Cordobesa	Mancomunidad		Córdoba		No rendida
Mc Municipios de la Vega Alta	Mancomunidad		Granada		No rendida
Mc Municipios el Andévalo	Mancomunidad		Huelva		No rendida
Mc Municipios El Temple	Mancomunidad		Granada		No rendida
Mc Municipios Río Dilar	Mancomunidad		Granada		No rendida
Mc Municipios del Aljarafe	Mancomunidad	Mc Municipios del Aljarafe	Sevilla	19/11/2013	Rendida con integridad
	SSMM	Empresa Mancomunada del Aljarafe (ALJARAFESA)	Sevilla	23/07/2013	P
Mc Municipios Bajo Guadalquivir	Mancomunidad	Mc Municipios Bajo Guadalquivir	Sevilla		No rendida
	SSMM	Gesalquivir	Sevilla		
Mc Municipios Beturia	Mancomunidad	Mc Municipios Beturia	Huelva	31/10/2013	P
	SSMM	Empresa de Diversificación Ind. del Andévalo (EDIA) S.L.	Huelva	29/08/2013	P
Mc Municipios de la Comarca de Huéscar	Mancomunidad		Granada	25/09/2013	P
Mc Municipios de los Vélez	Mancomunidad		Almería		No rendida
Mc Municipios Gúevéjar, Pulianas, Calicasas y Nivar	Mancomunidad		Granada		No rendida
Mc Municipios Sierra Norte de Sevilla	Mancomunidad		Sevilla		No rendida
					ED

Entidad principal	Tipo de entidad	Nombre de la entidad dependiente	Provincia	Remisión de la Cuenta a la CCA	Rendición de la Cuenta General
Mc Municipios Valle del Guadiato	Mancomunidad		Córdoba	06/11/2013	FP Rendida con integridad
Mc Municipios Vega Alta de Sevilla	Mancomunidad		Sevilla		No rendida
Mc Para el Desarrollo de los Pueblos del Interior	Mancomunidad		Almería	14/10/2013	P Rendida con integridad
Mc Prestación Recogida Residuos Ruta de Torvizcón	Mancomunidad		Granada		No rendida
Mc Ribera Baja del Genil	Mancomunidad		Granada	27/09/2013	P Rendida con integridad
Mc Río Nacimiento	Mancomunidad		Almería		No rendida
Mc Ríos Alhama y Fardes	Mancomunidad		Granada		No rendida
Mc Servicio e Información del Aljarafe	Mancomunidad		Sevilla		No rendida
Mc Sierra de Cádiz	Mancomunidad		Cádiz		ED No rendida (rendida 08/12/2014)
Mc Sierra de Las Nieves y su Entorno	Mancomunidad		Málaga	14/01/2014	FP Rendida con integridad
Mc Sierra Morena Cordobesa	Mancomunidad		Córdoba	02/10/2013	P Rendida con integridad
Mc Sierra Occidental de Huelva	Mancomunidad		Huelva		No rendida
Mc Turística Sierra de Huelva	Mancomunidad		Huelva		No rendida
Mc Vega Baja de Granada	Mancomunidad		Granada		No rendida
Mc Vega del Guadalquivir	Mancomunidad		Córdoba		No rendida
Mc Vega Norte Alfaguara	Mancomunidad		Granada		No rendida
Mc Zona Centro del Valle de los Pedroches	Mancomunidad		Córdoba	04/11/2013	FP Rendida con integridad
Mc Zona Noroeste Valle de los Pedroches	Mancomunidad		Córdoba	25/09/2013	P Rendida con integridad

P: en plazo FP: fuera de plazo ED: en desarrollo (Rendición iniciada, pero no concluida)

Fuente: Elaboración propia a partir de la información de la plataforma de rendición

00072605

10.1.5 Consorcios

Entidad principal	Tipo de entidad	Nombre de la entidad dependiente	Provincia	Remisión de la Cuenta a la CCA	Rendición de la Cuenta General
C Abastecimiento y Saneamiento Aguas Plan Écija	Consorcio		Sevilla	26/06/2014	FP Rendida
C Aguas de la Loma	Consorcio		Jaén	29/10/2013	P Rendida
C Aguas de la Sierra Sur	Consorcio		Sevilla		No rendida
C Aguas de la Zona Gaditana	Consorcio		Cádiz	26/11/2013	FP Rendida
C Aguas del Condado	Consorcio		Jaén	29/10/2013	P Rendida
C Aguas del Rumberal	Consorcio		Jaén	30/10/2013	P Rendida
C Aguas Sierra de Segura	Consorcio		Jaén	23/01/2014	FP Rendida
C Aguas Viboras-Quebrajano	Consorcio		Jaén	30/10/2013	P Rendida
C Almazora-Levante-Vélez	Consorcio		Almería	18/07/2014	FP Rendida
C Artealía- Campiña Monumental	Consorcio		Sevilla		No rendida
C Bahía Activa	Consorcio		Cádiz		No rendida
C Bomberos Provincia de Cádiz	Consorcio		Cádiz		No rendida
C Caminos Alto Guadalquivir	Consorcio		Jaén		No rendida
C Caminos del Condado	Consorcio		Jaén		No rendida
C Caminos Rurales Campiña Norte	Consorcio		Jaén		No rendida
C Caminos Rurales la Loma	Consorcio		Jaén		No rendida
C Caminos Segura y Las Villas	Consorcio		Jaén		No rendida
C Caminos Sierra Magina	Consorcio		Jaén		No rendida
C Caminos Sierra Morena	Consorcio		Jaén		No rendida
C Caminos Sierra Sur	Consorcio		Jaén		No rendida
C Central de Residuos Alcores Guadalquivir	Consorcio		Sevilla		No rendida
C Construcción Gestión Vertedero RSU	Consorcio		Almería		No rendida
C Creac. P. Maq. y Conserv. C. Rurales Zona Comar. Ronda, Guadalhorce y Antequera	Consorcio		Málaga		No rendida
C Creación Parque Maquinaria y Caminos Rurales Axarquía	Consorcio		Málaga		No rendida
C Cultural del Marquesado	Consorcio		Granada		No rendida
C de Aguas de la Sierra de Cádiz	Consorcio		Cádiz		No rendida
C de Aguas del Huesna	Consorcio		Sevilla	04/12/2013	FP Rendida
C Desarrollo de la Vega-Sierra Elvira	Consorcio		Granada	29/10/2013	P Rendida
C Desarrollo de Sierra Nevada	Consorcio		Granada		No rendida
C Desarrollo Local Abrucena y Fiñana	Consorcio		Almería		No rendida
C Desarrollo Montes Orientales	Consorcio		Granada		No rendida
C Desarrollo Rural de la Loma	Consorcio		Almería		No rendida
C Desarrollo Rural Poniente Granadino	Consorcio		Jaén	02/07/2014	FP Rendida

Entidad principal	Tipo de entidad	Nombre de la entidad dependiente	Provincia	Remisión de la Cuenta a la CCA	Rendición de la Cuenta General
C Estación Recreativa Puerto la Ragua	Consorcio		Granada		No rendida
C Expoalquivir	Consorcio		Córdoba		No rendida
C Extinción Incendios y Salvamento del Levante Almeriense	Consorcio		Almería	25/02/2014	FP Rendida
C Feria del Olivo de Montoro	Consorcio		Córdoba	02/10/2013	P Rendida
C Feria de la Provincia de Granada	Consorcio		Granada		No rendida
C Gestión RSU Sector Las Cabezas de San Juan-Lebrija-El Cuervo	Consorcio		Sevilla		No rendida
C Granada Para la Música	Consorcio		Granada		No rendida
C Guadalteba	Consorcio	C Guadalteba	Málaga	09/06/2014	FP Rendida
C Institución Ferial de Cádiz	SSMM	Sociedad desarrollo Guadalteba S.L.	Málaga	09/07/2014	FP
C Instituto Metropolitano del Taxi de Granada	Consorcio		Cádiz		No rendida
C Medio Almazora	Consorcio		Granada	04/12/2014	FP Rendida
C Medio Ambiente Estepa Sierra Sur	Consorcio		Almería		No rendida
C Medio Andarax y Bajo Nacimiento	Consorcio		Sevilla		No rendida
C Montes-Alta Axarquía	Consorcio		Almería		No rendida
C Palacio de Exposiciones y Congresos	Consorcio		Málaga	27/03/2014	FP Rendida
C Para Desarrollo Provincia de Jaén	Consorcio		Sevilla		No rendida
C Para la Gestión del Ciclo Integral del Agua de Uso Urbano en El Poniente Almeriense	Consorcio		Jaén	06/05/2014	FP Rendida
C Para la Solidaridad de la Provincia de Granada	Consorcio		Almería		No rendida
C Parque Maquinaria Zona Nororiental	Consorcio		Granada		No rendida
C Parque Periurbano de la Corchuela	Consorcio		Málaga	19/08/2013	P Rendida
C Prestación Serv. Recogida Rs Marquesado Zenete	Consorcio		Sevilla	26/05/2014	FP Rendida
C Prevención y Extinción Incendios	Consorcio		Granada	17/06/2014	FP Rendida
C Promoc Org Vía Verde Litoral	Consorcio		Córdoba		No rendida
C Promoc y Desarrollo Zona Sur de Jaén	Consorcio		Huelva		No rendida
C Promoc y Organización Actividades Comerciales	Consorcio		Jaén		No rendida
C Promoción Área Polígono Industrial Guaditel	Consorcio		Huelva		No rendida
C Promoción y Desarrollo Rural Alto Genal	Consorcio		Jaén		No rendida
C Provincial Contra Incendios y Salvamento de Huelva	Consorcio		Málaga		No rendida
C Provincial del Agua y del Medioambiente de Huelva	Consorcio		Huelva		No rendida
C Provincial Desarrollo Econ	Consorcio		Huelva		No rendida
C Provincial Para El Desarrollo	Consorcio		Córdoba	08/05/2014	FP Rendida
C Provincial Prestación Servicio Prevención Extinción Incendios y Salvamento	Consorcio		Málaga		No rendida
C Prov. Centros Comerciales Abiertos de Córdoba	Consorcio		Granada		No rendida
C Prov. Mant. y Conserv. Inst. Agua, Saneamiento y Depur. Munc. Prov. Málaga	Consorcio		Córdoba		No rendida
C Provincial de Aguas de Sevilla	Consorcio		Málaga		No rendida
	Consorcio		Sevilla		No rendida

00072605

Entidad principal	Tipo de entidad	Nombre de la entidad dependiente	Provincia	Remisión de la Cuenta a la CCA	Rendición de la Cuenta General
C Provincial Gestión RSU Málaga	Consorcio		Málaga	24/11/2014	FP Rendida
C Provincial Servicio Tratamiento RSU	Consorcio		Granada		No rendida
C Red Local Prom.Econ., Form. y Empleo Andalucía	Consorcio		Granada	21/07/2014	FP Rendida
C RSU Alta Alpujarra	Consorcio		Almería		No rendida
C RSU Antas y Zúrgena	Consorcio		Almería		No rendida
C RSU Condado Segura y Las Villas	Consorcio		Jaén	25/02/2014	FP Rendida
C RSU del Guadil	Consorcio		Jaén	25/02/2014	FP Rendida
C RSU Guadalquivir	Consorcio		Jaén	25/02/2014	FP Rendida
C RSU Jaén-Sierra Sur	Consorcio		Jaén	25/02/2014	FP Rendida
C RSU la Loma	Consorcio		Jaén	25/02/2014	FP Rendida
C RSU Los Vélez	Consorcio		Almería		No rendida
C RSU Sierra de Cazorla	Consorcio		Jaén	25/02/2014	FP Rendida
C Ruta del Vino Montilla-Moriles	Consorcio		Córdoba	10/07/2013	P Rendida
C Sector II de la Prov. de Almería Para la Gest. de Residuos	Consorcio		Almería	14/02/2014	FP Rendida
C Serv de Recogida y Tratam RSU y Agrícolas y Gest del Vertedero Poniente Almeriense	Consorcio		Almería		No rendida
C Serv. Prev. Ext. Incen. Salvam. Prot. Civ. Provincia de Málaga	Consorcio		Málaga	13/06/2014	FP Rendida
C Serv. Sociales de Munic. Intermedios Prov. de Córdoba (MUNINSUR)	Consorcio		Córdoba	30/08/2013	P Rendida
C Servicio Prevención Extinción Incendios Poniente Almeriense	Consorcio		Almería	01/10/2013	P Rendida
C Servicio Recogida RSU Purchena Sierra	Consorcio		Almería		No rendida
C Sierra Cabrera Desarrollo Local	Consorcio		Almería		No rendida
C Sierra Nevada Vega Sur	Consorcio		Granada		No rendida
C Turismo de Córdoba	Consorcio		Córdoba	21/11/2013	FP Rendida
C Turismo de Sevilla	Consorcio		Sevilla	06/11/2013	FP Rendida
C Turístico Poniente Granadino	Consorcio		Granada		No rendida
C Urbanístico Barranco del Poqueira	Consorcio		Granada		No rendida
C Utedit Adra	Consorcio		Almería	26/12/2013	FP Rendida
C Utedit Alcalá de Guadaíra	Consorcio		Sevilla		No rendida
C Utedit Alhama de Granada y Otros	Consorcio		Granada		No rendida
C Utedit Aljarafe	Consorcio		Sevilla		No rendida
C Utedit Alto Guadalquivir - Montoro	Consorcio		Córdoba	12/07/2013	P Rendida
C Utedit Andarax - Sede Alhama de Almería	Consorcio		Almería	30/05/2014	FP Rendida
C Utedit Andévalo - Minero	Consorcio		Huelva		ED No rendida
C Utedit Armilla	Consorcio		Granada		No rendida
C Utedit Atarfe	Consorcio		Granada		No rendida
C Utedit Bajo Guadalquivir	Consorcio		Sevilla		No rendida

Entidad principal	Tipo de entidad	Nombre de la entidad dependiente	Provincia	Remisión de la Cuenta a la CCA	Rendición de la Cuenta General
C.Utedit Berja y Otros	Consorcio		Almería	27/12/2013	FP Rendida
C.Utedit Beturia	Consorcio		Huelva		ED No rendida
C.Utedit Cadiar	Consorcio		Granada		No rendida
C.Utedit Campiña - Andévalo	Consorcio		Huelva		No rendida
C.Utedit Campiña	Consorcio		Sevilla		No rendida
C.Utedit Campiña Sur - Martos	Consorcio		Jaén		ED No rendida
C.Utedit Campiña Sur Cordobesa-Montilla	Consorcio		Córdoba	12/07/2013	P Rendida
C.Utedit Campo Gibraltar - Algeciras	Consorcio		Cádiz	19/06/2014	FP Rendida
C.Utedit Carboneras	Consorcio		Almería		No rendida
C.Utedit Chiclana	Consorcio		Cádiz	19/06/2014	FP Rendida
C.Utedit Comarca de Antequera	Consorcio		Málaga		ED No rendida
C.Utedit Comarca de Huescar	Consorcio		Granada		Rendida
C.Utedit Comarca del Mármol	Consorcio		Almería	03/01/2014	FP Rendida
C.Utedit Comarca Guadiato	Consorcio		Córdoba	12/07/2013	P No rendida
C.Utedit Condado de Huelva	Consorcio		Huelva		ED No rendida
C.Utedit Costa de Huelva	Consorcio		Huelva		ED No rendida
C.Utedit Costa del Sol - Mijas	Consorcio		Málaga		No rendida
C.Utedit Cuenca Minera Riotinto	Consorcio		Huelva		No rendida
C.Utedit de Alfacar y Otros	Consorcio		Granada		No rendida
C.Utedit de Guadix y Otros	Consorcio		Granada		No rendida
C.Utedit de Iznalloz	Consorcio		Granada		No rendida
C.Utedit de Motril y Otros	Consorcio		Granada		No rendida
C.Utedit Dos Hermanas	Consorcio		Sevilla		No rendida
C.Utedit Écija	Consorcio		Sevilla		No rendida
C.Utedit El Condado - Santisteban	Consorcio		Jaén	22/07/2013	P Rendida
C.Utedit Gerena	Consorcio		Sevilla		No rendida
C.Utedit Guadajoz Campiña Este	Consorcio		Córdoba	12/07/2013	P Rendida
C.Utedit Guadalteba - Campillos	Consorcio		Málaga		ED No rendida
C.Utedit Guadiaro-Genal	Consorcio		Málaga		ED No rendida
C.Utedit Hinojosa del Duque	Consorcio		Córdoba	23/07/2013	P Rendida
C.Utedit Huércal Overa	Consorcio		Almería	05/06/2014	FP Rendida
C.Utedit Janda - Medina	Consorcio		Cádiz		No rendida
C.Utedit Jerez	Consorcio		Cádiz		No rendida
C.Utedit la Algarbía - Coin	Consorcio		Málaga		No rendida
C.Utedit la Zúbia	Consorcio		Granada		No rendida
C.Utedit Las Cuatro Villas Villacarrillo	Consorcio		Jaén	22/07/2013	P Rendida

00072605

Entidad principal	Tipo de entidad	Nombre de la entidad dependiente	Provincia	Remisión de la Cuenta a la CCA	Rendición de la Cuenta General
C Utedit Linares	Consorcio		Jaén	23/07/2013	P Rendida
C Utedit Loja y Otros	Consorcio		Granada		No rendida
C Utedit Loma Occidental - Baeza	Consorcio		Jaén	23/07/2013	P Rendida
C Utedit Loma Oriental - Úbeda	Consorcio		Jaén	22/07/2013	P Rendida
C Utedit Lora del Río	Consorcio		Sevilla		No rendida
C Utedit Los Alcores	Consorcio		Sevilla		No rendida
C Utedit Los Vélez	Consorcio		Almería	28/01/2014	FP Rendida
C Utedit Maenoba	Consorcio		Málaga		ED No rendida
C Utedit Mágina Norte - Mancha Real	Consorcio		Jaén	23/07/2013	P Rendida
C Utedit Mágina Sur - Huelma	Consorcio		Jaén	23/07/2013	P Rendida
C Utedit Marquesado de Granada	Consorcio		Granada		No rendida
C Utedit Montes Axarquía - Periana	Consorcio		Málaga		ED No rendida
C Utedit Morón de la Frontera	Consorcio		Sevilla		No rendida
C Utedit Nororma	Consorcio		Málaga		ED No rendida
C Utedit Orziva Zona	Consorcio		Granada		No rendida
C Utedit Osuna	Consorcio		Sevilla		No rendida
C Utedit Padul	Consorcio		Granada		No rendida
C Utedit Puerta de Andalucía	Consorcio		Jaén	22/07/2013	P Rendida
C Utedit Puerta de Mágina	Consorcio		Jaén	22/07/2013	P Rendida
C Utedit Puerto Real	Consorcio		Cádiz	19/06/2014	FP Rendida
C Utedit Puerto Santa María	Consorcio		Cádiz	19/06/2014	FP Rendida
C Utedit Purchena y Otros	Consorcio		Almería	17/01/2014	FP Rendida
C Utedit Río Verde	Consorcio		Granada		No rendida
C Utedit Salvador Rueda - Benamocarra	Consorcio		Málaga		ED No rendida
C Utedit San Fernando	Consorcio		Cádiz	19/06/2014	FP Rendida
C Utedit Santa Fe	Consorcio		Granada		No rendida
C Utedit Serranía de Ronda	Consorcio		Málaga		ED No rendida
C Utedit Sierra - Villamartín	Consorcio		Cádiz		No rendida
C Utedit Sierra Almijara - Torrox	Consorcio		Málaga		No rendida
C Utedit Sierra Bermeja - Estepona	Consorcio		Málaga		No rendida
C Utedit Sierra de Cazorla	Consorcio		Jaén	24/07/2013	P Rendida
C Utedit Sierra de Las Nieves - Guaro	Consorcio		Málaga		ED No rendida
C Utedit Sierra Morena - Andújar	Consorcio		Jaén	23/07/2013	P Rendida
C Utedit Sierra Norte	Consorcio		Sevilla		No rendida
C Utedit Sierra Occidental de Huelva	Consorcio		Huelva		No rendida
C Utedit Sierra Oriental - Aracena	Consorcio		Huelva		No rendida

Entidad principal	Tipo de entidad	Nombre de la entidad dependiente	Provincia	Remisión de la Cuenta a la CCA	Rendición de la Cuenta General
C Utedit Sierra Segura - Orcera	Consorcio		Jaén	31/07/2013	P Rendida
C Utedit Sierra Sur - Alcalá la Real	Consorcio		Jaén	24/07/2013	P Rendida
C Utedit Sierra Sur - Estepa	Consorcio		Sevilla		No rendida
C Utedit Subbética Cordobesa - Lucena	Consorcio		Córdoba	22/07/2013	P Rendida
C Utedit Tabernas y Otros	Consorcio		Almería	08/04/2014	FP Rendida
C Utedit Tierras de Doñana	Consorcio		Sevilla		No rendida
C Utedit Valle del Guadalhorce - Álora	Consorcio		Málaga		No rendida
C Utedit Vega del Guadalquivir	Consorcio		Córdoba	23/07/2013	P Rendida
C Utedit Vega Media - La Rinconada	Consorcio		Sevilla		No rendida
C Utedit Vicar y Otros	Consorcio		Almería	22/01/2014	FP Rendida
C Utedit Zona de Baza	Consorcio		Granada		No rendida
C Utedit Zona Norte - Bailén	Consorcio		Jaén	22/07/2013	P Rendida
C Utedit Zona Pozoblanco	Consorcio		Córdoba	23/07/2013	P Rendida
C Vía Verde	Consorcio		Sevilla		No rendida
C Vía Verde de la Subbética	Consorcio		Córdoba		No rendida
C Vía Verde del Aceite	Consorcio		Jaén	03/12/2014	FP Rendida

P: en plazo FP: fuera de plazo ED: en desarrollo (Rendición iniciada, pero no concluida)

Fuente: Elaboración propia a partir de la información de la plataforma de rendición

10.1.6 Fundaciones

Denominación	Municipio	Provincia	Rendición Cuenta General		
Fundación Alberto Jiménez Becerril	Sevilla	Sevilla	10/10/2013	P	Rendida
Fundación Almonteña de Bibliofilia y Arte	Almonte	Huelva			No rendida
Fundación ANDALTEC I+D+I	Martos	Jaén	16/07/2013	P	Rendida
Fundación Andrés de Ribera	Jerez de la Fra.	Cádiz	31/10/2013	P	Rendida
Fundación Andrés Segovia -Centro Documentación Musical-Museo	Linares	Jaén			No rendida
Fundación Bahía de Cádiz Para el Desarrollo Económico	El Puerto de Santa María	Cádiz	26/07/2013	P	Rendida
Fundación Centro de Acogida San José	Jerez de la Frontera	Cádiz	16/10/2013	P	Rendida
Fundación Centro de Estudios Marinos	Lepe	Huelva	20/12/2013	FP	Rendida
Fundación Ciudad de Jaén	Jaén	Jaén			No rendida
Fundación Ciudades Medias del Centro de Andalucía	Lucena	Córdoba			No rendida
Fundación Cultural Festival de Cine Iberoamericano de Huelva	Huelva	Huelva			No rendida
Fundación Desarrollo Sostenible de Alcalá de Guadaira-Alcalá Innova	Alcalá de Guadaira	Sevilla	02/09/2013	P	Rendida
Fundación Emasagra	Granada	Granada	25/10/2013	P	Rendida
Fundación Escuela Hispano-Árabe de la Dieta Mediterránea	Benahavis	Málaga			No rendida
Fundación Felix Revello de Toro	Málaga	Málaga	03/09/2013	P	Rendida
Fundación Fomento de la Cultura, Educación y el Desarrollo	Vélez-Málaga	Málaga			No rendida
Fundación Fomento de la Economía de Estepona (FUNDES)	Estepona	Málaga			No rendida
Fundación Madeca	Málaga	Málaga			No rendida
Fundación Manilva Para el Desarrollo (FUNMADES)	Manilva	Málaga	26/06/2014	FP	Rendida
Fundación MC de Servicios de la Provincia de Huelva	Aljaraque	Huelva			No rendida
Fundación Municipios Pablo de Olavide	Sevilla	Sevilla	20/09/2013	P	Rendida
Fundación Museo Histórico Municipal	Écija	Sevilla			No rendida
Fundación Naturalia Xxi	Sevilla	Sevilla			No rendida
Fundación Patrimonio Sierra de Segura	Orcera	Jaén			No rendida
Fundación San Roque Tercer Centenario	San Roque	Cádiz			No rendida
Fundación Sebastián Almagro Castellanos	Palma del Río	Córdoba			No rendida
Fundación TAS -Trabajo, Asistencia y Superación de Barreras	Brenes	Sevilla	26/09/2013	P	Rendida
Fundación Vía Verde de la Sierra	Puerto Serrano	Cádiz	17/10/2013	P	Rendida
Fundación Virgen de la Paz	Ronda	Málaga			No rendida
Fundación Virgen del Buen Suceso	Villalalto	Córdoba	09/12/2013	FP	Rendida
Fundación Alfima	Alcaracejos	Córdoba	06/11/2013	FP	Rendida
Fundación Beturia Social	Villanueva de los Castillejos	Huelva			No rendida
Fundación Biblioteca Manuel Ruiz Luque	Montilla	Córdoba			No rendida
Fundación Cádiz Club de Fútbol	Cádiz	Cádiz	02/12/2013	FP	Rendida
Fundación Córdoba Ciudad Cultural	Córdoba	Córdoba			No rendida
Fundación Córdoba Para el Deporte	Córdoba	Córdoba			No rendida
Fundación Cultural Fray Juan Calero	Bollullos de la	Sevilla	21/08/2014	FP	Rendida

Denominación	Municipio	Provincia	Rendición Cuenta General		
	Mitación				
Fundación Cultural Valera	Cabra	Córdoba		ED	No rendida (rendida 20/01/2015)
Fundación Desarrollo de Los Pueblos J M ^º el Tempranillo	Jauja-Lucena	Córdoba	13/08/2013	P	Rendida
Fundación Fernando Quiñones	Chiclana de la Frontera	Cádiz	08/08/2013	P	Rendida
Fundación Gerald Brennan	Alhaurín el Grande	Málaga			No rendida
Fundación Local Granada Educa	Granada	Granada	09/07/2013	P	Rendida
Fundación Málaga Ciudad Cultural	Málaga	Málaga			No rendida
Fundación María Zambrano	Vélez-Málaga	Málaga			No rendida
Fundación Medio Ambiente, Energía y Sostenibilidad Provincia de Cádiz	Cádiz	Cádiz	30/07/2013	P	Rendida
Fundación Municipal de Las Artes Escénicas	Écija	Sevilla			No rendida
Fundación Onubense de Tutela	Huelva	Huelva	07/08/2013	P	Rendida
Fundación Para la Formación, Innovación y Cooperación de Sevilla	Sevilla	Sevilla			No rendida
Fundación Teatro Villamarta	Jerez de la Frontera	Cádiz	17/09/2013	P	Rendida
Fundación UIMP/Campo de Gibraltar	La Línea de la Concepción	Cádiz			No rendida

P: en plazo FP: fuera de plazo ED: en desarrollo (Rendición iniciada, pero no concluida)

Fuente: Elaboración propia a partir de la información de la plataforma de rendición

00072605

10.2. Situación de la aprobación del presupuesto general, del estado de la liquidación del presupuesto y de la Cuenta General de 2012

10.2.1. Diputaciones

Entidad principal	Entidad	Nombre entidad dependiente	Aprobación del Presupuesto		Aprobación de la liquidación del presupuesto		Aprobación de la Cuenta General		Tipo de Rendición	Rendición Cta Gral
			Fecha	Estado	Fecha	Estado	Fecha	Estado		
Diputación de Almería	Diputación	Almería			26/02/2013	P			XML	
	OOAA	Agencia de Comunicación Local			26/02/2013	P			XML	
	OOAA	Instituto Almeriense de Tutela	31/01/2012	FP	26/02/2013	P	27/09/2013	P	XML	Rendida
	OOAA	Patronato Centro Asociado de la UNED			26/02/2013	P			XML	
	OOAA	Instituto de Estudios Almerienses			26/02/2013	P			XML	
	OOAA	Patronato Provincial de Turismo			22/02/2013	P			XML	
Diputación de Cádiz	Diputación	Cádiz			30/04/2013	FP			XML	
	OOAA	Fundación Dos Orillas			22/05/2013	FP			XML	
	OOAA	Fundación Provincial de Cultura	29/12/2011	P	30/05/2013	FP	25/09/2013	P	XML	Rendida
	OOAA	Instituto Promoc Emp y Desarrollo Socioecon Tecnológico			30/05/2013	FP			XML	
	OOAA	Patronato Provincial Promoc del Turismo			30/05/2013	FP			XML	
	OOAA	Patronato Provincial Vivienda			30/05/2013	FP			XML	
Diputación de Córdoba	Diputación	Córdoba			08/02/2013	P			XML	
	OOAA	Fundación Provincial de Artes Plásticas Rafael Botí			02/04/2013	FP			XML	
	OOAA	Instituto de Cooperación con la Hacienda Local	19/04/2012	FP	06/03/2013	P	19/09/2013	P	XML	Rendida
	OOAA	Patronato Provincial de Turismo			16/04/2013	FP			XML	
	OOAA	Agencia Provincial de la Energía de Córdoba			27/02/2013	P			XML	
	OOAA	Instituto Provincial de Bienestar Social			02/04/2013	FP			XML	
Diputación de Granada	Diputación	Granada			27/02/2013	P			XML	
	OOAA	Agencia Prov de Administración Tributaria (APAT)			21/02/2013	P			XML	
	OOAA	Agencia Prov de Extinción de Incendios	29/12/2011	P	27/02/2013	P	30/09/2013	P	XML	Rendida
	OOAA	Ctro de Est Municipales y Cooperación Internacional (CEMCI)			27/02/2013	P			XML	
	OOAA	Patronato García Lorca			27/02/2013	P			XML	
	OOAA	Patronato Prov de Turismo			27/02/2013	P			XML	
Diputación de Huelva	Diputación	Huelva	24/02/2012	FP	27/02/2013	P	09/09/2013	P	XML	Rendida sin integridad
	OOAA	Patronato Prov de Turismo			27/02/2013	P			XML	

Entidad principal	Entidad	Nombre entidad dependiente	Aprobación del Presupuesto		Aprobación de la liquidación del presupuesto		Aprobación de la Cuenta General		Tipo de Rendición	Rendición Cta Gral
			Fecha	Estado	Fecha	Estado	Fecha	Estado		
Diputación de Jaén	OOAA	Servicio Provincial Recaudación y Gestión Tributaria			27/02/2013	P			XML	
	Diputación	Jaén			27/02/2013	P			Manual	
Diputación de Málaga	OOAA	Instituto de Estudios Giennenses	29/12/2011	P	27/02/2012	P	23/07/2013	P	XML	Rendida
	OOAA	Servicio Provincial Recaudación y Gestión Tributaria			27/02/2013	P			XML	
Diputación de Sevilla	Diputación	Málaga	26/01/2012	FP	15/03/2013	P	15/11/2013	FP	XML	Rendida
	OOAA	Patronato Provincial de Recaudación			19/02/2013	P			XML	
Diputación de Sevilla	Diputación	Sevilla	30/12/2011	P	27/02/2013	P	26/09/2013	P	XML	Rendida
	OOAA	Casa de la Provincia			27/02/2013	P			XML	
	OOAA	Organismo Provincial de Asistencia Económica y Fiscal			27/02/2013	P			XML	

P: en plazo FP: fuera de plazo ED: en desarrollo (Rendición iniciada, pero no concluida)

Fuente: Elaboración propia a partir de la información de la plataforma de rendición

00072605

10.2.2 Ayuntamientos

Entidad Principal	Entidad	Tipo entidad	Provincia	Aprobación del Presupuesto		Aprobación liquidación del presupuesto		Aprobación de la Cuenta General		Tipo de Rendición	Rendición CCGG
				Fecha	Estado	Fecha	Estado	Fecha	Estado		
Abia	Ayuntamiento	Almería	04/09/2012	FP	28/01/2013	P	26/07/2013	P	XML	Rendida	
Abrucena	Ayuntamiento	Almería	29/01/2013	FP	03/10/2013	FP	29/04/2014	FP	XML	Rendida	
Adamuz	Ayuntamiento	Córdoba	13/12/2012	FP	11/04/2013	FP	12/12/2013	FP	XML	Rendida	
Aguadulce	Ayuntamiento	Sevilla	31/05/2012	FP	26/03/2013	P	19/12/2013	FP	XML	Rendida sin integridad	
Aguilar de la Frontera	Ayuntamiento	Córdoba	27/03/2012	FP	04/04/2013	FP	26/09/2013	P	XML	Rendida	
Promoc y Desarrollo	OAAA	Córdoba	04/04/2013	FP	04/04/2013	FP	26/09/2013	P	XML	Rendida	
Alajar	Ayuntamiento	Huelva	29/06/2012	FP	01/03/2013	P	28/06/2013	P	XML	Rendida	
Alameda	Ayuntamiento	Málaga	18/04/2012	FP	09/08/2013	FP	30/01/2014	FP	Manual	Rendida	
Alamedilla	Ayuntamiento	Granada	13/12/2012	FP	09/05/2013	FP	09/05/2013	P	Manual	ED	
Albánchez	Ayuntamiento	Almería	29/08/2012	FP	15/03/2013	P	09/10/2013	FP	XML	Rendida	
Albánchez de Mágina	Ayuntamiento	Jaén	01/01/2012	FP	12/04/2013	FP	18/10/2013	FP	XML	Rendida	
Alboloduy	Ayuntamiento	Almería	23/07/2012	FP	02/04/2013	FP	22/12/2013	FP	XML	Rendida	
Albolote	Ayuntamiento	Granada	27/01/2012	FP	27/02/2013	P	27/09/2013	P	XML	Rendida	
Promoc Econ y Emp	OAAA	Granada	27/02/2013	P	27/02/2013	P	27/09/2013	P	XML	Rendida	
Albox	Ayuntamiento	Almería	01/01/2012	FP	15/02/2013	P	16/10/2013	FP	XML	Rendida	
Albuñán	Ayuntamiento	Granada	19/12/2012	FP	08/04/2013	FP	29/10/2013	FP	XML	Rendida	
Albuñuelas	Ayuntamiento	Granada	01/06/2012	FP	26/02/2013	P	20/12/2013	FP	XML	Rendida	
Alcalá de Guadaira	Ayuntamiento	Sevilla	27/07/2012	FP	05/04/2013	FP	20/09/2013	P	XML	Rendida	
Alcalá del Río	Ayuntamiento	Sevilla	18/09/2012	FP	12/03/2013	P	29/05/2014	FP	XML	Rendida	
Alcalá del Valle	Ayuntamiento	Cádiz	11/01/2013	FP	05/04/2013	FP	05/12/2013	FP	XML	Rendida	
Alcalá la Real	Ayuntamiento	Jaén	15/03/2012	FP	18/04/2013	FP	24/10/2013	FP	XML	Rendida	
Alcaracejos	Ayuntamiento	Córdoba	28/05/2012	FP	05/04/2013	FP	20/06/2013	P	XML	Rendida sin integridad	
Patronato Vivienda y Servicios ALCAVISE	OAAA	Córdoba	05/06/2012	FP	05/04/2013	FP	20/06/2013	P	XML	Rendida sin integridad	
Alcaucín	Ayuntamiento	Málaga	05/06/2012	FP	02/04/2013	FP	25/09/2013	P	XML	Rendida	
Alcaudete	Ayuntamiento	Jaén	31/12/2011	P	08/04/2013	FP	26/09/2013	P	Manual	ED	
Alcolea del Río	Ayuntamiento	Sevilla	22/02/2012	FP	19/03/2013	P	17/12/2013	FP	XML	Rendida	
Alcontar	Ayuntamiento	Almería	10/08/2012	FP	03/03/2013	P	10/01/2014	FP	XML	Rendida	
Alcudia de Monteagud	Ayuntamiento	Almería	19/09/2012	FP	27/03/2013	P	28/06/2013	P	XML	Rendida	
Aldequemada	Ayuntamiento	Jaén	21/07/2012	FP	17/04/2013	FP	16/07/2013	P	XML	Rendida sin integridad	
Aldeire	Ayuntamiento	Granada	14/06/2012	FP	07/02/2013	P	27/06/2013	P	XML	Rendida	

Entidad Principal	Entidad	Tipo entidad	Provincia	Aprobación del Presupuesto		Aprobación liquidación del presupuesto		Aprobación de la Cuenta General		Tipo de Rendición	Rendición CCGG
				Fecha	Estado	Fecha	Estado	Fecha	Estado		
Alfacar	Alfacar	Ayuntamiento	Granada	06/09/2012	FP	21/03/2013	P	26/09/2013	P	XML	Rendida
Alfarnate	Alfarnate	Ayuntamiento	Málaga	04/01/2013	FP	27/02/2013	P	04/04/2014	FP	XML	Rendida
Algaba, La	Algaba, La	Ayuntamiento	Sevilla	28/09/2012	FP	08/04/2013	FP	11/06/2014	FP	XML	Rendida
Algmitas	Algmitas	Ayuntamiento	Sevilla	28/06/2012	FP	04/04/2013	FP	04/04/2013	P	XML	ED
Algar	Algar	Ayuntamiento	Cádiz	02/01/2012	FP	16/07/2013	FP	11/11/2013	FP	XML	Rendida sin integridad
Algarrobo	Algarrobo	Ayuntamiento	Málaga	02/01/2012	FP	27/03/2013	P	30/01/2014	FP	XML	Rendida
Algeciras	Algeciras	Ayuntamiento	Cádiz			07/05/2013	FP			XML	
	Fundación Municipal Universitaria	OAAA	Cádiz	22/12/2011	P	07/05/2013	FP	31/01/2014	FP	XML	Rendida sin integridad
	Gerencia Municipal de Urbanismo	OAAA	Cádiz			07/05/2013	FP			XML	
Alhama de Almería	Alhama de Almería	Ayuntamiento	Almería	26/07/2012	FP	29/05/2013	FP	22/11/2013	FP	XML	Rendida
Alhama de Granada	Alhama de Granada	Ayuntamiento	Granada	28/06/2012	FP	08/04/2013	FP	24/10/2013	FP	Manual	ED
Alhaurin de la Torre	Alhaurin de la Torre	Ayuntamiento	Málaga			01/03/2013	P			XML	Rendida
	Aguas de Alhaurin (AQUALAURO)	OAAA	Málaga	15/12/2011	P	01/03/2013	P	18/10/2013	FP	XML	
	Alhaurin El Grande	Ayuntamiento	Málaga			26/02/2013	P	26/09/2014	FP	XML	Rendida sin integridad
Alhaurin El Grande	Patronato Municipal Vivienda	OAAA	Málaga	24/04/2012	FP	26/02/2013	P	ED		XML	Rendida sin integridad
	Desarrollo Local Fahala	OAAA	Málaga			26/02/2013	P	26/09/2014	FP	XML	Rendida
Alhendín	Alhendín	Ayuntamiento	Granada	01/01/2012	FP	29/04/2013	FP	28/03/2014	FP	XML	Rendida
Aljaraque	Aljaraque	Ayuntamiento	Huelva	01/01/2012	FP	26/04/2013	FP	18/12/2013	FP	XML	Rendida
	Patronato Municipal Deportes	OAAA	Huelva			26/04/2013	FP			XML	
Almachar	Almachar	Ayuntamiento	Málaga	20/03/2012	FP	19/02/2013	P	26/06/2012	P	XML	Rendida
Almadén de la Plata	Almadén de la Plata	Ayuntamiento	Sevilla	08/02/2013	FP	26/04/2013	FP	26/06/2014	FP	XML	Rendida sin integridad
Almargen	Almargen	Ayuntamiento	Málaga	10/10/2012	FP	27/02/2013	P	20/12/2013	FP	XML	Rendida
Almedinilla	Almedinilla	Ayuntamiento	Córdoba	06/06/2012	FP	22/01/2013	P	26/08/2013	P	XML	Rendida
Almegíjar	Almegíjar	Ayuntamiento	Granada	13/06/2012	FP	03/04/2013	FP	12/09/2013	P	XML	Rendida
Almendra, El	Almendra, El	Ayuntamiento	Huelva	15/02/2012	FP	09/04/2013	FP	19/09/2013	P	XML	Rendida
	Almería	Ayuntamiento	Almería			27/02/2013	P			XML	
	Gerencia Municipal Urbanismo	OAAA	Almería			27/02/2013	P			XML	
Almería	Patronato Municipal Deportes	OAAA	Almería	23/01/2012	FP	27/02/2013	P	18/09/2013	P	XML	Rendida
	Patronato Municipal Escuela Taurina	OAAA	Almería			27/02/2013	P			XML	
	Patronato Municipal Escuelas Infantiles	OAAA	Almería			27/02/2013	P			XML	
Almócita	Almócita	Ayuntamiento	Almería	05/07/2012	FP	17/04/2012	P	05/02/2013	P	XML	Rendida
Almódovar del Río	Almódovar del Río	Ayuntamiento	Córdoba	06/03/2012	FP	21/02/2013	P	26/11/2013	FP	XML	Rendida

Entidad Principal	Entidad	Tipo entidad	Provincia	Aprobación del Presupuesto		Aprobación liquidación del presupuesto		Aprobación de la Cuenta General		Tipo de Rendición	Rendición CCGG
				Fecha	Estado	Fecha	Estado	Fecha	Estado		
Almogía	Almogía	Ayuntamiento	Málaga	29/03/2012	FP	04/04/2013	FP	26/09/2013	P	XML	Rendida
Almonaster la Real	Almonaster la Real	Ayuntamiento	Huelva	26/03/2012	FP	27/03/2013	P	10/09/2013	P	XML	Rendida
Almonte	Almonte	Ayuntamiento	Huelva	19/12/2011	P	28/02/2013	P	10/02/2014	FP	XML	Rendida sin integridad
	Almuñécar	Ayuntamiento	Granada			02/08/2013	FP			XML	
	Escuela Taller Castillo de San Miguel	OOAA	Granada			02/08/2013	FP			XML	
	Patronato Municipal Centro de la Tercera Edad	OOAA	Granada			02/08/2013	FP			XML	Rendida sin integridad
Almuñécar	Patronato Municipal Escuela Música Subtropicales	OOAA	Granada	28/06/2010	P	02/08/2013	FP	13/05/2014	FP	XML	
	Patronato Municipal Deportes Subtropicales	OOAA	Granada			02/08/2013	FP			Manual	
	Patronato Municipal Turismo	OOAA	Granada			02/08/2013	FP			XML	
Alosno	Alosno	Ayuntamiento	Huelva	02/01/2012	FP	02/05/2013	FP	02/05/2013	P	XML	Rendida
Alozaina	Alozaina	Ayuntamiento	Málaga	30/12/2011	P	27/03/2013	P	27/03/2013	P	XML	Rendida
Alpandeire	Alpandeire	Ayuntamiento	Málaga	31/12/2011	P	20/02/2013	P	13/09/2013	P	XML	Rendida
Alpujarra de la Sierra	Alpujarra de la Sierra	Ayuntamiento	Granada	12/05/2012	FP	18/05/2013	FP	20/06/2013	P	XML	Rendida
Alquife	Alquife	Ayuntamiento	Granada	07/08/2012	FP	21/05/2013	FP	13/07/2013	P	XML	Rendida
Alsodux	Alsodux	Ayuntamiento	Almería	21/03/2012	FP	25/03/2013	P	09/08/2013	P	XML	Rendida
Andújar	Andújar	Ayuntamiento	Jaén	01/02/2012	FP	01/04/2013	FP	21/11/2013	FP	XML	Rendida
	Patronato Promoc y Desarrollo Antas	OOAA	Jaén	06/07/2012	FP	27/03/2013	P	26/09/2013	P	Manual	Rendida
Antas	Antas	Ayuntamiento	Almería			13/05/2013	FP			XML	
Antequera	Antequera	Ayuntamiento	Málaga			22/04/2013	FP	16/12/2013	FP	XML	Rendida
	Fundación Municipal de Cultura	OOAA	Málaga	20/02/2012	FP	15/04/2013	FP			XML	
	Patronato Municipal Deportes	OOAA	Málaga			22/04/2013	FP			XML	
	Promoc y Desarrollo	OOAA	Málaga			22/03/2013	P			XML	
Añora	Añora	Ayuntamiento	Córdoba	25/06/2012	FP	22/03/2013	P	30/06/2014	FP	XML	Rendida
	Residencia M Mayores Fernando Santos	OOAA	Córdoba			22/03/2013	P			XML	
Aracena	Aracena	Ayuntamiento	Huelva	29/05/2012	FP	31/05/2013	FP	28/01/2014	FP	XML	Rendida sin integridad
	Patronato Municipal Deportes	OOAA	Huelva			31/05/2013	FP			XML	
Arahal	Arahal	Ayuntamiento	Sevilla	16/05/2012	FP	04/04/2013	FP	31/12/2014	FP	XML	Rendida
Arboleas	Arboleas	Ayuntamiento	Almería	12/06/2012	FP	27/03/2013	P	15/07/2013	P	XML	Rendida
Árchez	Árchez	Ayuntamiento	Málaga	06/08/2012	FP	20/03/2013	P	19/12/2013	FP	XML	Rendida
Archidona	Archidona	Ayuntamiento	Málaga	06/03/2012	FP	29/05/2013	FP	23/12/2013	FP	Manual	ED

Entidad Principal	Entidad	Tipo entidad	Provincia	Aprobación del Presupuesto		Aprobación liquidación del presupuesto		Aprobación de la Cuenta General		Tipo de Rendición	Rendición CCGG
				Fecha	Estado	Fecha	Estado	Fecha	Estado		
Arcos de la Frontera	Arcos de la Frontera	Ayuntamiento	Cádiz		FP	06/09/2013	FP	31/01/2014	FP	XML	Rendida sin integridad
	Instituto Campo Vidal	OAAA	Cádiz	17/07/2012	FP	06/09/2013	FP	31/01/2014	FP	XML	
Arenas	Patronato Municipal Juventud y Deporte	OAAA	Cádiz		FP	06/09/2013	FP	31/01/2014	FP	XML	Rendida
	Arenas	Ayuntamiento	Málaga	01/01/2012	FP	03/04/2013	FP	21/11/2013	FP	XML	
Arenas del Rey	Arenas del Rey	Ayuntamiento	Granada	23/07/2012	FP	15/02/2013	P	08/07/2013	P	XML	Rendida
Arjona	Arjona	Ayuntamiento	Jaén	13/09/2012	FP	27/03/2013	P	28/11/2013	FP	XML	Rendida
Arjonilla	Arjonilla	Ayuntamiento	Jaén	08/06/2012	FP	18/03/2013	P	27/06/2013	P	XML	Rendida
Armilla	Armilla	Ayuntamiento	Granada	14/06/2012	FP	09/04/2013	FP	20/12/2013	FP	XML	Rendida
	Armuña de Almanzora	Ayuntamiento	Almería	09/06/2012	FP	27/03/2013	P	26/06/2013	P	XML	Rendida
Arquillos	Arquillos	Ayuntamiento	Jaén	18/07/2012	FP	20/02/2013	P	17/10/2013	FP	XML	Rendida
Arriate	Arriate	Ayuntamiento	Málaga	20/03/2012	FP	04/04/2013	FP	27/01/2014	FP	XML	Rendida
	Arroyo del Ojanco	Ayuntamiento	Jaén	14/07/2012	FP	27/03/2013	P	04/12/2013	FP	XML	Rendida
Ayamonte	Ayamonte	Ayuntamiento	Huelva	01/01/2012	FP			31/12/2012	P	XML	ED
Aznalcollar	Aznalcollar	Ayuntamiento	Sevilla	23/07/2012	FP	02/05/2013	FP	31/01/2014	FP	XML	Rendida
	Crispinejo	OAAA	Sevilla		FP	02/05/2013	FP			XML	Rendida
Baddlatosa	Baddlatosa	Ayuntamiento	Sevilla	22/10/2012	FP	25/02/2013	P	22/10/2013	FP	XML	Rendida
	Baeza	Ayuntamiento	Jaén		FP	11/04/2013	FP			XML	Rendida
Baeza	Patronato Municipal Juventud y Deportes	OAAA	Jaén	27/06/2012	FP	11/04/2013	FP	30/09/2013	P	XML	Rendida
	Centro Especial de Empleo	OAAA	Jaén		FP	11/04/2013	FP			XML	Rendida
Baños de la Encina	Baños de la Encina	Ayuntamiento	Jaén	08/03/2012	FP	04/03/2013	P	25/07/2013	P	XML	Rendida
Bayarque	Bayarque	Ayuntamiento	Almería	16/08/2012	FP	08/03/2013	P	08/03/2013	P	XML	Rendida
Baza	Baza	Ayuntamiento	Granada	23/02/2012	FP	27/02/2013	P	26/09/2013	P	XML	Rendida sin integridad
Beas	Beas	Ayuntamiento	Huelva	31/12/2010	P	25/03/2013	P	27/05/2013	P	XML	Rendida
	Beas de Granada	Ayuntamiento	Granada	07/07/2012	FP	28/01/2013	P	29/07/2013	P	XML	Rendida
Beas de Guadix	Beas de Guadix	Ayuntamiento	Granada	27/05/2013	FP					Manual	ED
Beas de Segura	Beas de Segura	Ayuntamiento	Jaén	24/10/2012	FP	22/04/2013	FP	03/08/2013	P	XML	Rendida sin integridad
	Bedar	Ayuntamiento	Almería	30/08/2012	FP	04/03/2013	P	25/09/2013	P	XML	Rendida
Bedmar y Garcíez	Bedmar y Garcíez	Ayuntamiento	Jaén	05/11/2012	FP	25/03/2013	P	14/10/2013	FP	XML	Rendida
Begíjar	Begíjar	Ayuntamiento	Jaén	18/04/2011	P	19/02/2013	P	02/07/2012	P	XML	Rendida
Belalcázar	Belalcázar	Ayuntamiento	Córdoba	19/11/2012	FP	08/04/2013	FP	26/09/2012	P	XML	Rendida
Bémez	Bémez	Ayuntamiento	Córdoba	19/12/2012	FP	02/04/2013	FP	26/09/2013	P	XML	Rendida
Bémez de la Moraleda	Bémez de la Moraleda	Ayuntamiento	Jaén	16/08/2012	FP	13/05/2013	FP	27/09/2013	P	XML	Rendida

00072605

Entidad Principal	Entidad	Tipo entidad	Provincia	Aprobación del Presupuesto		Aprobación liquidación del presupuesto		Aprobación de la Cuenta General		Tipo de Rendición	Rendición CCGG
				Fecha	Estado	Fecha	Estado	Fecha	Estado		
Benadalis	Benadalis	Ayuntamiento	Málaga	01/01/2012	FP	08/04/2013	FP	02/07/2014	FP	XML	Rendida
Benahadux	Benahadux	Ayuntamiento	Almería	06/03/2012	FP	24/01/2013	P	25/07/2013	P	XML	Rendida
Benahavis	Benahavis	Ayuntamiento	Málaga	30/11/2011	P	13/03/2013	P	30/09/2013	P	XML	Rendida
Benalauría	Benalauría	Ayuntamiento	Málaga	23/10/2012	FP	22/03/2013	P	18/09/2013	P	XML	Rendida
Benalmádena	Patrónato Municipal Deportivo	OAAA	Málaga			04/02/2013	P			Manual	ED
Benalúa	Benalúa	Ayuntamiento	Granada	04/10/2012	FP	05/04/2013	FP	29/07/2013	P	XML	Rendida
Benalúa de Las Villas	Benalúa de Las Villas	Ayuntamiento	Granada	01/02/2012	FP			21/06/2013	P	XML	ED
Benalup-Casas Viejas	Benalup-Casas Viejas	Ayuntamiento	Cádiz	21/06/2012	FP	25/03/2013	P	23/10/2014	FP	XML	Rendida
Benamargosa	Patrónato Municipal Deportes	OAAA	Cádiz			25/03/2013	P			XML	Rendida
Benamaurel	Benamargosa	Ayuntamiento	Málaga	13/03/2013	FP	05/04/2013	FP	30/09/2013	P	XML	Rendida
Benamejí	Benamaurel	Ayuntamiento	Granada	31/12/2011	P	27/03/2013	P	24/09/2013	P	XML	Rendida
Benamocarra	Benamejí	Ayuntamiento	Córdoba	26/07/2012	FP	09/04/2013	FP	01/10/2014	FP	XML	Rendida
Benaoján	Benamocarra	Ayuntamiento	Málaga	24/10/2012	FP	22/03/2013	P	29/10/2013	FP	XML	Rendida
Benarraba	Benaoján	Ayuntamiento	Málaga	21/06/2012	FP	26/03/2013	P	27/09/2013	P	Manual	ED
Benatae	Benarraba	Ayuntamiento	Málaga	01/01/2012	FP	21/02/2013	P	04/08/2014	FP	XML	Rendida
Benitagla	Benatae	Ayuntamiento	Jaén	22/09/2012	FP	14/03/2013	P	09/09/2013	P	XML	Rendida
Benizalón	Benitagla	Ayuntamiento	Almería	03/07/2012	FP	13/02/2013	P	17/02/2013	P	XML	Rendida
Bentarique	Benizalón	Ayuntamiento	Almería	11/07/2012	FP	19/03/2013	P	23/03/2013	P	XML	Rendida
Bérchules	Bentarique	Ayuntamiento	Almería	17/08/2012	FP	30/03/2013	P	14/06/2013	P	XML	Rendida
Berrocal	Bérchules	Ayuntamiento	Granada	11/07/2012	FP	12/03/2013	P	18/07/2013	P	XML	Rendida
Blázquez, Los	Berrocal	Ayuntamiento	Huelva	26/09/2012	FP	11/04/2013	FP	10/10/2013	FP	XML	Rendida
Bollullos de la Mitación	Blázquez, Los	Ayuntamiento	Córdoba	18/06/2012	FP	08/04/2013	FP	21/11/2013	FP	XML	Rendida
Bollullos Par del Condado	Bollullos de la Mitación	Ayuntamiento	Sevilla	22/05/2012	FP	13/03/2013	P	14/11/2013	FP	XML	Rendida
Bonares	Bollullos Par del Condado	Ayuntamiento	Huelva	18/01/2012	FP			01/12/2013	FP	XML	ED
Borge, El	Bonares	Ayuntamiento	Huelva	26/01/2012	FP	27/03/2013	P	26/09/2013	P	XML	Rendida sin integridad
Bornujos	Borge, El	Ayuntamiento	Málaga	28/12/2011	P	07/02/2013	P	29/04/2013	P	XML	Rendida
Bornos	Bornujos	Ayuntamiento	Sevilla	27/12/2011	P	19/03/2013	P	05/09/2013	P	XML	Rendida
Brenes	Bornos	Ayuntamiento	Cádiz	01/01/2012	FP	04/06/2013	FP	02/01/2013	P	XML	Rendida
Bujalance	Brenes	Ayuntamiento	Sevilla	01/01/2012	FP	20/09/2013	FP	31/12/2012	P	XML	ED
Burgo, El	Bujalance	Ayuntamiento	Córdoba	01/02/2012	FP	27/02/2013	P	03/07/2013	P	XML	Rendida
Burguillos	Burgo, El	Ayuntamiento	Málaga	19/11/2013	FP	14/10/2013	FP	12/02/2014	FP	Manual	ED
Cabezas de San Juan, Las	Burguillos	Ayuntamiento	Sevilla	17/03/2012	FP	05/04/2013	FP	27/12/2013	FP	XML	Rendida sin integridad
	Cabezas de San Juan, Las	Ayuntamiento	Sevilla	09/08/2012	FP	20/02/2013	P	26/09/2013	P	XML	Rendida

Entidad Principal	Entidad	Tipo entidad	Provincia	Aprobación del Presupuesto		Aprobación liquidación del presupuesto		Aprobación de la Cuenta General		Tipo de Rendición	Rendición CCGG	
				Fecha	Estado	Fecha	Estado	Fecha	Estado			
Cabra	Cabra	Ayuntamiento	Córdoba			22/02/2012	P			XML		
	Patronato Municipal Bienestar Social	OAAA	Córdoba	05/06/2012	FP	22/02/2012	P	29/07/2013	P	XML	Rendida	
Cabra del Santo Cristo	Patronato Municipal Deportes	OAAA	Córdoba			22/02/2012	P			XML		
	Cabra del Santo Cristo	Ayuntamiento	Jaén	15/06/2012	FP	07/05/2013	FP	06/06/2013	P	XML	Rendida	
Cacín	Cacín	Ayuntamiento	Granada	25/02/2012	FP	31/05/2013	FP	26/03/2014	FP	XML	Rendida	
	Cádir	Ayuntamiento	Granada	05/03/2012	FP	27/03/2013	P	26/09/2013	P	XML	Rendida	
Cádiz	Cádiz	Ayuntamiento	Cádiz		FP	31/05/2013	FP			XML		
	Fundación Municipal Cultura	OAAA	Cádiz			31/05/2013	FP			XML		
	Fundación Municipal la Mujer	OAAA	Cádiz			31/05/2013	FP			XML		
	Instituto Municipal Deporte	OAAA	Cádiz	10/08/2012		31/05/2013	FP	26/05/2014	FP	XML	Rendida	
	Patronato Coac y Fiestas del Carnaval	OAAA	Cádiz			31/05/2013	FP			XML		
	Patronato Municipal Vivienda	OAAA	Cádiz			31/05/2013	FP			XML		
	Instituto Fomento Empleo y Formación	OAAA	Cádiz			31/05/2013	FP			XML		
	Cajar	Cajar	Ayuntamiento	Granada	23/03/2012	FP	06/03/2013	P	26/04/2013	P	XML	Rendida
	Cala	Cala	Ayuntamiento	Huelva	05/11/2012	FP	20/06/2013	FP	30/09/2013	P	XML	Rendida
	Calahorra, La	Calahorra, La	Ayuntamiento	Granada	31/01/2013	FP	23/05/2013	FP	21/11/2013	FP	XML	Rendida
Calañas	Calañas	Ayuntamiento	Huelva	14/11/2012	FP	21/02/2013	P	21/02/2013	P	Manual	Rendida	
	Calicasas	Ayuntamiento	Granada	27/09/2012	FP	27/03/2013	P	26/09/2013	P	XML	Rendida	
Camas	Camas	Ayuntamiento	Sevilla	02/08/2012	FP	03/04/2013	FP	26/12/2013	FP	XML	Rendida	
	Ceproem "La Estacion"	OAAA	Sevilla			04/04/2013	FP			XML		
Campaña, La	Campaña, La	Ayuntamiento	Sevilla	04/02/2013	FP	26/03/2013	P	28/11/2013	FP	XML	Rendida	
	Campillo de Arenas	Ayuntamiento	Jaén	30/07/2012	FP	31/07/2013	FP	20/12/2013	FP	XML	Rendida	
Campillos	Campillos	Ayuntamiento	Málaga	14/11/2011	P	14/06/2013	FP	28/11/2013	FP	Manual	Rendida	
	Campofrío	Ayuntamiento	Huelva	08/01/2013	FP	05/04/2013	FP	23/09/2013	P	XML	Rendida	
Campotejar	Campotejar	Ayuntamiento	Granada	30/01/2013	FP	21/03/2013	P	30/05/2013	P	XML	Rendida	
	Canena	Ayuntamiento	Jaén	17/04/2012	FP	15/03/2013	P	24/06/2013	P	Manual	Rendida	
Caniles	Caniles	Ayuntamiento	Granada	13/04/2012	FP	26/03/2012	P	22/08/2013	P	XML	Rendida	
	Canillas de Aceituno	Ayuntamiento	Málaga	14/05/2012	FP	01/04/2013	FP	26/06/2013	P	Manual	Rendida	
Canillas de Albaida	Canillas de Albaida	Ayuntamiento	Málaga	19/12/2011	P	15/03/2012	P	31/07/2013	P	XML	Rendida	
	Canjajar	Ayuntamiento	Almería	16/01/2013	FP	27/03/2013	P	19/09/2013	P	XML	Rendida	
Cantillana	Cantillana	Ayuntamiento	Sevilla	13/12/2012	FP	21/03/2013	P	29/10/2013	FP	XML	Rendida	
	Cantoría	Ayuntamiento	Almería	02/07/2012	FP	04/03/2013	P	17/07/2013	P	XML	Rendida	
Cañar	Cañar	Ayuntamiento	Granada	21/03/2012	FP	18/04/2013	FP	28/06/2013	P	XML	Rendida	
	Cañaveral de León	Ayuntamiento	Huelva	28/12/2012	FP	27/03/2013	P	30/09/2014	FP	XML	Rendida	

00072605

Entidad Principal	Entidad	Tipo entidad	Provincia	Aprobación del Presupuesto		Aprobación liquidación del presupuesto		Aprobación de la Cuenta General		Tipo de Rendición	Rendición CCGG
				Fecha	Estado	Fecha	Estado	Fecha	Estado		
Cañete de Las Torres	Cañete de Las Torres	Ayuntamiento	Córdoba	05/10/2012	FP	21/03/2013	P	04/11/2013	FP	XML	Rendida
Cañete la Real	Cañete la Real	Ayuntamiento	Málaga	01/01/2012	FP	17/06/2013	FP	07/08/2014	FP	XML	Rendida
Carataunas	Carataunas	Ayuntamiento	Granada	21/10/2012	FP	03/04/2013	FP	31/08/2013	P	XML	Rendida
Carboneras	Carboneras	Ayuntamiento	Almería	03/04/2012	FP	22/05/2013	FP	31/01/2014	FP	XML	Rendida
Carboneros	Carboneros	Ayuntamiento	Jaén	31/12/2011	P	26/02/2013	P	26/07/2013	P	XML	Rendida
Carcabuey	Carcabuey	Ayuntamiento	Córdoba	27/02/2012	FP	31/01/2013	P	01/08/2013	P	XML	Rendida
Cárcheles	Cárcheles	Ayuntamiento	Jaén	21/06/2012	FP	11/07/2013	FP	25/09/2013	P	XML	Rendida
Cardena	Cardena	Ayuntamiento	Córdoba	03/03/2012	FP	19/02/2013	P	26/06/2013	P	XML	Rendida
	Carlota, La	Ayuntamiento	Córdoba			14/05/2013	FP			XML	
	Patronato Municipal Deportes	OAAA	Córdoba			14/05/2013	FP			XML	
Carlota, La	Patronato Municipal Cultura Juan Bernier	OAAA	Córdoba	25/06/2012	FP	14/05/2013	FP	29/09/2014	FP	XML	Rendida
	Patronato Municipal Servicios Sociales	OAAA	Córdoba			14/05/2013	FP			XML	
Carmona	Centro. M. Formación Integral	OAAA	Sevilla	07/06/2010	P	16/05/2013	FP	06/02/2013	P	XML	ED
Carolina, La	Carolina, La	Ayuntamiento	Jaén	29/12/2011	P	22/03/2013	P	01/03/2013	P	XML	Rendida
	Patronato Museo Arqueológico	OAAA	Jaén			22/03/2013	P			XML	
Carpio, El	Carpio, El	Ayuntamiento	Córdoba	18/06/2012	FP	01/03/2013	P	25/06/2013	P	XML	Rendida
Cartajima	Cartajima	Ayuntamiento	Málaga	23/05/2012	FP	11/04/2013	FP	24/02/2014	FP	XML	Rendida
Cártama	Cártama	Ayuntamiento	Málaga	23/10/2012	FP	26/02/2013	P	19/09/2013	P	XML	Rendida
Cartaya	Cartaya	Ayuntamiento	Huelva			30/03/2013	P	29/05/2014	FP	XML	Rendida
Casabermeja	Casabermeja	Ayuntamiento	Málaga	02/04/2012	FP	18/02/2013	P	26/09/2013	P	XML	Rendida
Casarabonela	Casarabonela	Ayuntamiento	Málaga	17/12/2011	P	26/03/2013	P	08/07/2013	P	XML	Rendida
Casares	Casares	Ayuntamiento	Málaga	30/01/2012	FP	22/03/2013	P	28/11/2013	FP	XML	Rendida
Casariche	Casariche	Ayuntamiento	Sevilla	21/08/2012	FP	27/02/2013	P	05/10/2013	FP	XML	Rendida
Castaño del Robledo	Castaño del Robledo	Ayuntamiento	Huelva	24/07/2012	FP	17/07/2013	FP	02/10/2013	FP	XML	Rendida
Cástaras	Cástaras	Ayuntamiento	Granada	25/05/2012	FP	18/03/2013	P	11/07/2013	P	XML	Rendida
Castellar	Castellar	Ayuntamiento	Jaén	05/12/2012	FP	24/04/2013	FP	02/09/2013	P	XML	Rendida
Castilleja de la Cuesta	Castilleja de la Cuesta	Ayuntamiento	Sevilla	08/11/2012	FP	06/02/2013	P	26/09/2013	P	XML	Rendida
Castilleja del Campo	Castilleja del Campo	Ayuntamiento	Sevilla	22/06/2012	FP	15/02/2013	P	19/09/2013	P	XML	Rendida
Castillejar	Castillejar	Ayuntamiento	Granada	30/07/2012	FP	03/04/2013	FP	26/06/2013	P	XML	Rendida
Castillo de Las Guardas, El	Castillo de Las Guardas, El	Ayuntamiento	Sevilla	01/01/2012	FP	10/06/2013	FP	24/10/2013	FP	XML	Rendida
Castillo de Locubín	Castillo de Locubín	Ayuntamiento	Jaén	01/01/2012	FP			30/06/2013	P	XML	ED
Castril	Castril	Ayuntamiento	Granada	30/01/2011	P	11/03/2013	P	23/09/2013	P	XML	Rendida
Castro de Filabres	Castro de Filabres	Ayuntamiento	Almería	10/08/2012	FP	11/03/2013	P	27/09/2013	P	XML	Rendida
Castro del Río	Castro del Río	Ayuntamiento	Córdoba	24/04/2012	FP	06/02/2013	P	30/09/2013	P	XML	Rendida

Entidad Principal	Entidad	Tipo entidad	Provincia	Aprobación del Presupuesto		Aprobación liquidación del presupuesto		Aprobación de la Cuenta General		Tipo de Rendición	Rendición CCGG
				Fecha	Estado	Fecha	Estado	Fecha	Estado		
	Patronato Municipal Deporte de Castro del Río	OAAA	Córdoba			06/02/2013	P			XML	
Cazaililla	Cazaililla	Ayuntamiento	Jaén	06/09/2012	FP	26/03/2013	P	18/11/2013	FP	XML	Rendida
Cazaililla de la Sierra	Cazaililla de la Sierra	Ayuntamiento	Sevilla	23/01/2013	FP	31/07/2013	FP			Manual	ED
Cazorla	Cazorla	Ayuntamiento	Jaén	12/12/2011	P	15/07/2013	FP	19/08/2014	FP	XML	Rendida sin integridad
Cenes de la Vega	Cenes de la Vega	Ayuntamiento	Granada	29/02/2012	FP	01/04/2013	FP	26/09/2013	P	XML	Rendida
Cerro del Andévalo, El	Cerro del Andévalo, El	Ayuntamiento	Huelva	26/09/2013	FP	22/05/2013	FP	27/02/2014	FP	XML	Rendida
Chauchina	Chauchina	Ayuntamiento	Granada	02/04/2012	FP	27/03/2013	P	30/09/2013	P	XML	Rendida
Chercos	Chercos	Ayuntamiento	Almería	11/05/2012	FP	29/05/2013	FP	20/08/2013	P	XML	Rendida
Chiclana de la Frontera	Chiclana de la Frontera	Ayuntamiento	Cádiz	30/08/2012	FP	27/02/2013	P	31/10/2013	FP	XML	Rendida sin integridad
Chiclana de Segura	Gerencia Municipal Urbanismo Chiclana de Segura	OAAA	Cádiz	19/11/2012	FP	18/04/2013	FP	12/06/2013	P	XML	Rendida
Chilluevar	Chilluevar	Ayuntamiento	Jaén	21/09/2012	FP	12/03/2013	P	27/06/2013	P	XML	Rendida
Chimeneas	Chimeneas	Ayuntamiento	Granada	26/04/2012	FP	11/03/2013	P	27/06/2013	P	XML	Rendida
Chirivel	Chirivel	Ayuntamiento	Almería	08/06/2012	FP	22/05/2013	FP	26/09/2013	P	XML	Rendida
Chucena	Chucena	Ayuntamiento	Huelva	26/04/2012	FP	27/02/2013	P	03/10/2013	FP	XML	Rendida
Churrriana de la Vega	Churrriana de la Vega	Ayuntamiento	Granada	11/04/2012	FP	27/02/2013	P	05/05/2014	FP	XML	Rendida sin integridad
Cijuela	Cijuela	Ayuntamiento	Granada	04/06/2012	FP	20/03/2013	P	24/06/2013	P	XML	Rendida
Cóbdar	Cóbdar	Ayuntamiento	Almería	12/05/2012	FP	07/05/2012	P	29/09/2013	P	XML	Rendida
Cogollos Vega	Cogollos Vega	Ayuntamiento	Granada	25/07/2012	FP	01/03/2013	P	30/06/2013	P	XML	Rendida
	Coín	Ayuntamiento	Málaga			25/04/2013	FP			Manual	
	Patronato Fomento de Empleo Promoc y Desarrollo	OAAA	Málaga	02/02/2012	FP	25/04/2013	FP	19/12/2013	FP	XML	Rendida
Coín	Patronato Pca Cultural Rtv Canal	OAAA	Málaga			25/04/2013	FP			XML	
	Fundación Municipal Deportes	OAAA	Málaga			25/04/2013	FP			XML	
Colmenar	Colmenar	Ayuntamiento	Málaga	01/01/2012	FP	25/03/2013	P	14/01/2014	FP	XML	Rendida
Colomera	Colomera	Ayuntamiento	Granada	26/11/2012	FP	01/03/2013	P	05/09/2014	FP	Manual	Rendida
Competa	Competa	Ayuntamiento	Málaga	18/01/2012	FP	27/02/2013	P	09/08/2013	P	XML	Rendida
	Conil de la Frontera	Ayuntamiento	Cádiz			08/04/2013	FP			XML	
	Patronato M Radio Juventud	OAAA	Cádiz	01/01/2012	FP	08/04/2013	FP	29/05/2014	FP	XML	Rendida
	Patronato Municipal Turismo	OAAA	Cádiz			08/04/2013	FP			XML	
Conquista	Conquista	Ayuntamiento	Córdoba	04/06/2012	FP	19/02/2013	P	05/08/2013	P	XML	Rendida

00072605

Entidad Principal	Entidad	Tipo entidad	Provincia	Aprobación del Presupuesto		Aprobación liquidación del presupuesto		Aprobación de la Cuenta General		Tipo de Rendición	Rendición CCGG
				Fecha	Estado	Fecha	Estado	Fecha	Estado		
Constantina	Residencia M de Mayores Santa Ana	OOAA	Córdoba			19/02/2013	P			XML	
	Constantina	Ayuntamiento	Sevilla	15/12/2011	P	31/01/2013	P	20/09/2013	P	XML	Rendida
	Córdoba	Ayuntamiento	Córdoba			26/03/2013	P			XML	
Córdoba	Inst Artes Escenicas (Gran Teatro)	OOAA	Córdoba			26/03/2013	P			XML	
	Inst Municipal Deportes	OOAA	Córdoba			04/04/2013	FP			XML	
	Inst Municipal Desarrollo Ecom y Empleo	OOAA	Córdoba	12/01/2012	FP	27/03/2013	P	17/12/2013	FP	Manual	Rendida
	Inst M Gest Medioambiental (Jardín Botánico)	OOAA	Córdoba			26/03/2013	P			XML	
	Gerencia Municipal de Urbanismo	OOAA	Córdoba			25/03/2013	P			XML	
	Coria del Río	Ayuntamiento	Sevilla			26/02/2013	P			XML	
Coria del Río	Patronato M Educación Física y Deportes	OOAA	Sevilla			26/02/2013	P	04/09/2014	FP	XML	ED
	Patronato M Bienestar Social	OOAA	Sevilla			26/02/2013	P			XML	
Coripe	Coripe	Ayuntamiento	Sevilla	28/11/2012	FP	20/05/2013	FP	31/10/2013	FP	XML	Rendida
Corrales, Los	Corrales, Los	Ayuntamiento	Sevilla	27/07/2012	FP	25/02/2013	P	31/07/2013	P	XML	Rendida
Cortegana	Cortegana	Ayuntamiento	Huelva	13/02/2013	FP	27/03/2013	P	25/07/2013	P	XML	Rendida sin integridad
Cortelazor	Cortelazor	Ayuntamiento	Huelva	27/07/2012	FP	02/05/2013	FP	25/10/2013	FP	XML	Rendida
Cuevas Bajas	Cuevas Bajas	Ayuntamiento	Málaga	30/05/2012	FP	19/04/2013	FP	27/11/2013	FP	XML	Rendida
Cuevas de Almanzora	Cuevas de Almanzora	Ayuntamiento	Almería	27/01/2012	FP	11/03/2013	P	09/09/2013	P	XML	Rendida
	Fundación Antonio Manuel Campoy	OOAA	Almería			11/03/2013	P			XML	
Cuevas de San Marcos	Cuevas de San Marcos	Ayuntamiento	Málaga	03/08/2012	FP	20/02/2013	P	07/02/2014	FP	XML	Rendida
Cuevas del Becerro	Cuevas del Becerro	Ayuntamiento	Málaga	04/02/2013	FP	17/04/2013	FP	09/10/2013	FP	XML	Rendida
Cúllar Vega	Cúllar Vega	Ayuntamiento	Granada	04/05/2012	FP	25/06/2013	FP	27/02/2014	FP	XML	Rendida
Cumbres de San Bartolome	Cumbres de San Bartolome	Ayuntamiento	Huelva	30/03/2012	FP	27/03/2013	P	28/03/2014	FP	XML	Rendida
Cumbres Mayores	Cumbres Mayores	Ayuntamiento	Huelva	03/12/2012	FP	10/05/2013	FP	25/02/2014	FP	XML	ED
Cútar	Cútar	Ayuntamiento	Málaga	15/05/2012	FP	25/02/2013	P	15/07/2013	P	XML	Rendida
Dalias	Dalias	Ayuntamiento	Almería	30/12/2011	P	08/04/2013	FP	29/08/2013	P	XML	Rendida
	Fundación Pública M Profesor Gabriel Callejón	OOAA	Almería			08/04/2013	FP			XML	
Darro	Darro	Ayuntamiento	Granada	14/09/2012	FP	13/05/2013	FP	02/12/2013	FP	XML	Rendida
Deifontes	Deifontes	Ayuntamiento	Granada	12/07/2012	FP	21/05/2013	FP	25/10/2013	FP	XML	Rendida
Diezma	Diezma	Ayuntamiento	Granada	09/12/2011	P	12/03/2013	P	13/12/2013	FP	XML	Rendida
Dílar	Dílar	Ayuntamiento	Granada	20/12/2012	FP	27/03/2013	P	20/12/2013	FP	XML	Rendida
Dólar	Dólar	Ayuntamiento	Granada	28/12/2011	P	12/02/2013	P	25/09/2013	P	XML	Rendida

Entidad Principal	Entidad	Tipo entidad	Provincia	Aprobación del Presupuesto		Aprobación liquidación del presupuesto		Aprobación de la Cuenta General		Tipo de Rendición	Rendición CCGG
				Fecha	Estado	Fecha	Estado	Fecha	Estado		
Dofia Mencía	Dofia Mencía	Ayuntamiento	Córdoba	30/08/2012	FP	05/04/2013	FP	28/07/2014	FP	XML	Rendida
Dos Hermanas	Dos Hermanas	Ayuntamiento	Sevilla	14/02/2012	FP	25/03/2013	P	20/09/2013	P	XML	Rendida
Dúdar	Patronato Municipal Deportes	OAAA	Sevilla	29/10/2012	FP	25/03/2013	P	23/09/2013	P	XML	Rendida
Écija	Dúdar	Ayuntamiento	Granada	02/02/2012	FP	22/07/2013	FP	30/07/2014	FP	XML	Rendida sin integridad
Écija	OAAA Local de Juventud y Deportes	OAAA	Sevilla	04/05/2012	FP	13/03/2013	P	06/10/2014	FP	Manual	ED
Écija	Prodis	OAAA	Sevilla	04/01/2013	FP	27/02/2013	P	20/08/2013	P	XML	Rendida
Ejido, El	Ejido, El	Ayuntamiento	Almería	30/12/2011	P	08/04/2013	FP	21/11/2013	FP	XML	Rendida sin integridad
Encinasola	Instituto Municipal de Deportes	OAAA	Almería	23/04/2012	FP	22/03/2013	P	25/07/2013	P	XML	Rendida
Escena del Campo	Encinasola	Ayuntamiento	Huelva	28/08/2012	FP	03/04/2013	FP	13/06/2013	P	XML	Rendida
Escañuela	Escena del Campo	Ayuntamiento	Huelva	16/02/2012	FP	03/04/2013	FP	28/11/2013	FP	Manual	Rendida
Escúzar	Escañuela	Ayuntamiento	Jaén	13/08/2012	FP	03/04/2013	FP	30/04/2013	P	XML	Rendida
Espartinas	Escúzar	Ayuntamiento	Granada	29/05/2012	FP	01/03/2013	P	31/10/2013	FP	XML	Rendida sin integridad
Espartinas	Espartinas	OAAA	Sevilla	19/09/2012	FP	02/05/2013	FP	31/03/2014	FP	XML	Rendida
Espejo	OAAA Espartinas	OAAA	Sevilla	27/01/2014	FP	06/06/2013	FP	30/01/2014	FP	Manual	Rendida sin integridad
Espejo	Espejo	Ayuntamiento	Córdoba	28/03/2012	FP	31/01/2013	P	28/11/2013	FP	XML	Rendida
Espejo	Espejo	Ayuntamiento	Córdoba	21/02/2012	FP	11/02/2013	P	17/09/2013	P	Manual	Rendida
Estepa	Patronato Municipal Deportes	OAAA	Sevilla	28/08/2012	FP	13/03/2013	P	19/03/2014	FP	XML	Rendida
Estepa	Estepa	Ayuntamiento	Sevilla	04/04/2012	FP	05/03/2013	P	17/06/2013	P	XML	Rendida
Estepona	Estepona	Ayuntamiento	Málaga	02/07/2012	FP	04/03/2013	P	23/05/2012	P	XML	Rendida
Fernán Nuñez	Fernán Nuñez	Ayuntamiento	Córdoba	11/06/2012	FP	27/03/2013	P	23/09/2013	P	XML	Rendida
Ferreira	Ferreira	Ayuntamiento	Granada	29/12/2011	P	14/03/2013	P	27/06/2013	P	Manual	Rendida
Fines	Fines	Ayuntamiento	Almería	28/06/2012	FP	14/03/2013	P	26/09/2013	P	XML	Rendida
Fiñana	Fiñana	Ayuntamiento	Almería	20/01/2012	FP	13/03/2013	P	11/10/2013	FP	XML	Rendida sin integridad
Fondón	Fondón	Ayuntamiento	Almería	27/11/2012	FP	13/03/2013	P	23/07/2013	P	XML	Rendida
Fonelas	Fonelas	Ayuntamiento	Granada	27/01/2014	FP	06/06/2013	FP	30/01/2014	FP	Manual	Rendida
Frailes	Frailes	Ayuntamiento	Jaén	28/03/2012	FP	31/01/2013	P	28/11/2013	FP	XML	Rendida
Freila	Freila	Ayuntamiento	Granada	21/02/2012	FP	11/02/2013	P	17/09/2013	P	Manual	Rendida
Fuengirola	Fuengirola	Ayuntamiento	Málaga	28/08/2012	FP	13/03/2013	P	19/03/2014	FP	XML	Rendida
Fuengirola	Fuengirola	Ayuntamiento	Almería	04/04/2012	FP	05/03/2013	P	17/06/2013	P	XML	Rendida
Fuengirola	Fuengirola	Ayuntamiento	Almería	02/07/2012	FP	04/03/2013	P	23/05/2012	P	XML	Rendida
Fuengirola	Fuengirola	Ayuntamiento	Granada	11/06/2012	FP	27/03/2013	P	23/09/2013	P	XML	Rendida
Fuengirola	Fuengirola	Ayuntamiento	Jaén	29/12/2011	P	14/03/2013	P	27/06/2013	P	Manual	Rendida
Fuengirola	Fuengirola	Ayuntamiento	Granada	28/06/2012	FP	14/03/2013	P	26/09/2013	P	XML	Rendida
Fuengirola	Fuengirola	Ayuntamiento	Málaga	20/01/2012	FP	13/03/2013	P	11/10/2013	FP	XML	Rendida sin integridad
Fuengirola	Promoc y Desarrollo Local	OAAA	Málaga	13/03/2013	P	13/03/2013	P	11/10/2013	FP	Manual	Rendida
Fuengirola	Fuengirola	Ayuntamiento	Jaén	27/11/2012	FP	23/05/2013	FP	23/07/2013	P	XML	Rendida

00072605

Entidad Principal	Entidad	Tipo entidad	Provincia	Aprobación del Presupuesto		Aprobación liquidación del presupuesto		Aprobación de la Cuenta General		Tipo de Rendición	Rendición CCGG
				Fecha	Estado	Fecha	Estado	Fecha	Estado		
Fuente de Piedra	Fuente de Piedra	Ayuntamiento	Málaga	20/02/2012	FP	11/03/2013	P	20/02/2014	FP	XML	Rendida
Fuente Obejuna	Fuente Obejuna	Ayuntamiento	Córdoba	07/02/2012	FP	02/03/2012	P	11/09/2013	P	XML	Rendida
Fuente Palmira	Fuente Palmira	Ayuntamiento	Córdoba	07/06/2012	FP	04/04/2013	FP	27/01/2014	FP	XML	Rendida
Fuenteheridos	Fuenteheridos	Ayuntamiento	Huelva	14/05/2012	FP	13/03/2013	P	09/01/2014	FP	XML	Rendida sin integridad
Fuentes de Andalucía	Fuentes de Andalucía	Ayuntamiento	Sevilla	01/01/2012	FP	27/03/2013	P	22/10/2013	FP	XML	Rendida
	Padis P Disminuidos Psíquicos	OAAA	Sevilla			27/03/2013	P			XML	
Fuente del Rey	Fuente del Rey	Ayuntamiento	Jaén	05/06/2012	FP	11/02/2013	P	25/09/2013	P	XML	Rendida
Gabias, Las	Gabias, Las	Ayuntamiento	Granada	30/01/2012	FP	27/02/2013	P	30/09/2013	P	XML	Rendida
Gador	Gador	Ayuntamiento	Almería	02/03/2012	FP	22/03/2013	P	04/10/2013	FP	XML	Rendida
Galaroza	Galaroza	Ayuntamiento	Huelva	12/07/2012	FP			30/09/2014	FP	XML	ED
Gallardos, Los	Gallardos, Los	Ayuntamiento	Almería	27/09/2012	FP	14/03/2013	P	26/12/2013	FP	XML	Rendida
Garrobo, El	Garrobo, El	Ayuntamiento	Sevilla	17/07/2010	P	18/03/2013	P	25/09/2014	FP	XML	Rendida
Gastor, El	Gastor, El	Ayuntamiento	Cádiz	29/12/2011	P	27/03/2013	P	03/10/2013	FP	XML	Rendida
Gelves	Gelves	Ayuntamiento	Sevilla	15/12/2010	P	04/04/2013	FP	22/07/2014	FP	XML	Rendida
Genalguacil	Genalguacil	Ayuntamiento	Málaga	26/05/2012	FP	04/04/2013	FP	19/07/2013	P	XML	Rendida
Génave	Génave	Ayuntamiento	Jaén	08/11/2012	FP	26/03/2013	P	10/04/2014	FP	XML	Rendida
Gergal	Gergal	Ayuntamiento	Almería	15/06/2012	FP	08/04/2013	FP	19/09/2014	FP	XML	Rendida
Gibraleón	Gibraleón	Ayuntamiento	Huelva	28/07/2012	FP	09/05/2013	FP	25/09/2014	FP	XML	Rendida
	Patronato Municipal Deportes	OAAA	Huelva			09/05/2013	FP			XML	
Gilena	Gilena	Ayuntamiento	Sevilla	27/10/2012	FP	07/02/2013	P	07/02/2014	FP	Manual	Rendida
Gines	Gines	Ayuntamiento	Sevilla	03/08/2012	FP	13/03/2014	FP	07/11/2014	FP	XML	Rendida
Gobernador	Gobernador	Ayuntamiento	Granada	04/10/2010	P	05/04/2013	FP	20/12/2013	FP	XML	Rendida
Gójar	Gójar	Ayuntamiento	Granada	29/02/2012	FP	27/03/2013	P	26/09/2013	P	XML	Rendida
Gor	Gor	Ayuntamiento	Granada	21/06/2012	FP	13/05/2013	FP	28/10/2013	FP	XML	Rendida
Gorafe	Gorafe	Ayuntamiento	Granada	10/07/2012	FP	02/04/2013	FP	12/09/2013	P	XML	Rendida
	Granada	Ayuntamiento	Granada			27/02/2013	P	27/09/2013	P	XML	
	Agencia M Tributaria	OAAA	Granada			21/02/2013	P			XML	Rendida
	Gerencia M Urbanismo	OAAA	Granada	09/02/2012	FP	12/07/2012	P			XML	
	Inst M de Formación y Empleo	OAAA	Granada			12/07/2012	P	27/09/2013	P	XML	
	Patronato Deportes	OAAA	Granada			12/07/2012	P			XML	
	Fundación Albaicín Granada	OAAA	Granada			21/02/2013	P			XML	
Granjuela, La	Granjuela, La	Ayuntamiento	Córdoba	24/03/2012	FP	25/02/2013	P	02/07/2013	P	XML	Rendida
Grazalema	Grazalema	Ayuntamiento	Cádiz	27/07/2012	FP	05/06/2013	FP	21/01/2014	FP	XML	Rendida

Entidad Principal	Entidad	Tipo entidad	Provincia	Aprobación del Presupuesto		Aprobación liquidación del presupuesto		Aprobación de la Cuenta General		Tipo de Rendición	Rendición CCGG
				Fecha	Estado	Fecha	Estado	Fecha	Estado		
Guadahortuna	Guadahortuna	Ayuntamiento	Granada	26/04/2012	FP			31/07/2014	FP	XML	ED
Guadix	Guadix	Ayuntamiento	Granada	24/04/2012	FP	27/03/2012	P	24/09/2013	P	XML	Rendida
Guajares, Los	Guajares, Los	Ayuntamiento	Granada	12/09/2012	FP	01/08/2013	FP	12/12/2013	FP	XML	Rendida
Guardia de Jaén, La	Guardia de Jaén, La	Ayuntamiento	Jaén	13/07/2012	FP	26/03/2013	P	31/07/2013	P	XML	Rendida
Guaro	Guaro	Ayuntamiento	Málaga	22/11/2011	P	09/03/2013	P	23/04/2014	FP	Manual	ED
Guarromán	Guarromán	Ayuntamiento	Jaén	30/12/2011	P	05/04/2013	FP	06/09/2013	P	XML	Rendida
Güéjar Sierra	Güéjar Sierra	Ayuntamiento	Granada	19/01/2012	FP	27/02/2012	P	12/07/2013	P	XML	Rendida
Güevéjar	Güevéjar	Ayuntamiento	Granada	29/08/2012	FP	20/03/2013	P	27/03/2014	FP	XML	Rendida
Guillena	Guillena	Ayuntamiento	Sevilla							Manual	ED
Herrera	Herrera	Ayuntamiento	Sevilla	20/11/2012	FP	26/03/2013	P	30/01/2013	P	XML	Rendida
Higuera, La	Higuera, La	Ayuntamiento	Jaén	31/12/2011	P	01/03/2013	P	15/07/2013	P	XML	Rendida
Higuera de Calatrava	Higuera de Calatrava	Ayuntamiento	Jaén	14/03/2012	FP	28/06/2013	FP	23/09/2013	P	XML	Rendida
Hinojares	Hinojares	Ayuntamiento	Jaén	25/01/2012	FP	16/04/2013	FP	27/09/2013	P	Manual	Rendida
Hinojos	Hinojos	Ayuntamiento	Huelva	19/12/2011	P	23/04/2013	FP	04/09/2013	P	XML	Rendida
Hinojosa del Duque	Hinojosa del Duque	Ayuntamiento	Córdoba	19/07/2012	FP	26/03/2013	P	01/08/2013	P	XML	Rendida
Hornachuelos	Hornachuelos	Ayuntamiento	Córdoba	22/12/2011	P	25/02/2012	P	25/09/2013	P	XML	Rendida
Hornos	Hornos	Ayuntamiento	Jaén	16/01/2013	FP	27/02/2013	P	24/09/2013	P	XML	Rendida
Huécija	Huécija	Ayuntamiento	Almería	16/10/2012	FP	03/04/2013	FP	05/07/2013	P	XML	Rendida
Huélago	Huélago	Ayuntamiento	Granada	28/02/2012	FP	27/03/2013	P	17/02/2014	FP	XML	Rendida
Huelma	Huelma	Ayuntamiento	Jaén	18/02/2012	FP	08/04/2013	FP	25/07/2013	P	XML	Rendida
Huelva	Huelva	Ayuntamiento	Huelva			03/04/2013	FP			XML	
	Gerencia Municipal de Urbanismo	OAAA	Huelva			25/02/2013	P			XML	
	Patronato Desarrollo Local "Huelva Impulsa"	OAAA	Huelva	29/12/2011	P	12/03/2013	P	23/10/2013	FP	XML	Rendida sin integridad
	Patronato Municipal Deportes	OAAA	Huelva			12/03/2013	P			XML	
Huéneja	Patronato Municipal Deportes Andres Estrada	OAAA	Huelva			12/03/2013	P			XML	
	Huéneja	Ayuntamiento	Granada	07/02/2012	FP	02/04/2013	FP	25/09/2013	P	XML	Rendida
	Huércal de Almería	Ayuntamiento	Almería	05/06/2012	FP	27/02/2013	P	16/10/2013	FP	XML	Rendida
Huesa	Huesa	Ayuntamiento	Jaén	31/08/2012	FP	04/04/2013	FP	09/01/2014	FP	Manual	Rendida
	Huésca	Ayuntamiento	Granada			27/03/2013	P			XML	
Huésca	Patronato Municipal Cultura y Deporte	OAAA	Granada			11/03/2013	P	25/07/2013	P	XML	Rendida
	Instituto Municipal Empleo Promoción Desarrollo	OAAA	Granada	22/12/2011	P					XML	
		OAAA	Granada			11/03/2013	P			XML	

00072605

Entidad Principal	Entidad	Tipo entidad	Provincia	Aprobación del Presupuesto		Aprobación liquidación del presupuesto		Aprobación de la Cuenta General		Tipo de Rendición	Rendición CCGG
				Fecha	Estado	Fecha	Estado	Fecha	Estado		
Huétor Santillán	Huétor Santillán	Ayuntamiento	Granada	08/03/2012	FP	08/04/2013	FP	25/09/2013	P	XML	Rendida
	Huétor Tájar	Ayuntamiento	Granada	31/12/2011	P	26/02/2013	P	25/09/2013	P	XML	Rendida
Huétor Tájar	Promoc Economica y Empleo	OAAA	Granada								
	Huétor Vega	Ayuntamiento	Granada	05/12/2011	P	09/05/2013	FP	30/07/2013	P	XML	Rendida
	Illar	Ayuntamiento	Almería	18/09/2012	FP	24/07/2013	FP	17/01/2014	FP	XML	Rendida
	Instinción	Ayuntamiento	Almería	02/11/2012	FP	05/04/2013	FP	20/06/2013	P	XML	Rendida
	Iruela, La	Ayuntamiento	Jaén	17/10/2012	FP	16/04/2013	FP	31/10/2013	FP	Manual	Rendida
	Isla Cristina	Ayuntamiento	Huelva	27/11/2012	FP	18/03/2013	P	26/12/2013	FP	XML	Rendida
	Istán	Ayuntamiento	Málaga	19/04/2013	FP	12/04/2013	FP	16/10/2013	FP	XML	Rendida
	Iznájar	Ayuntamiento	Córdoba	29/08/2012	FP	15/02/2013	P	12/07/2013	P	XML	Rendida
	Iznalloz	Ayuntamiento	Granada	01/12/2005	P	05/04/2013	FP	26/09/2013	P	XML	Rendida
	Iznate	Ayuntamiento	Málaga	23/11/2012	FP	14/03/2013	P	18/07/2013	P	XML	Rendida
	Iznatoraf	Ayuntamiento	Jaén	08/11/2012	FP	21/02/2013	P	30/05/2013	P	XML	Rendida
	Jabalquinto	Ayuntamiento	Jaén	28/03/2012	FP	15/03/2013	P	28/06/2013	P	XML	Rendida
Jabugo	Ayuntamiento	Huelva	03/08/2012	FP	18/03/2013	P	10/07/2013	P	Manual	Rendida	
Jaén	Jaén	Ayuntamiento	Jaén			30/05/2013	FP			XML	
	Centro Espc M Jardines y Naturaleza	OAAA	Jaén			16/05/2013	FP			XML	
	Escuela Taller Restauración Arquitectura Jardines	OAAA	Jaén			17/05/2013	FP			XML	
	Instituto M Emp Formación Empresarial (IMEFE)	OAAA	Jaén	22/03/2012	FP	16/05/2013	FP	28/03/2014	FP	XML	Rendida
	Patronato Municipal Cultura y Turismo	OAAA	Jaén			25/08/2013	FP			XML	
	Universidad Popular	OAAA	Jaén			06/05/2013	FP			XML	
	Gerencia Municipal de Urbanismo	OAAA	Jaén			24/05/2013	FP			Manual	
	Patronato Asuntos Sociales	OAAA	Jaén			29/05/2013	FP			XML	
	Patronato Municipal Deportes	OAAA	Jaén			30/05/2013	FP			XML	
	Jamilena	Ayuntamiento	Jaén	28/09/2012	FP	11/11/2013	FP	29/04/2014	FP	Manual	Rendida
	Jayena	Ayuntamiento	Granada	10/05/2012	FP	28/03/2013	P	25/06/2013	P	XML	Rendida
	Jerez de la Frontera	Jerez de la Frontera	Ayuntamiento	Cádiz			28/06/2013	FP			XML
Fundación Municipal Formación y Empleo		OAAA	Cádiz			28/06/2013	FP	31/01/2014	FP	XML	Rendida
Patronato Municipal Parque Zoológico		OAAA	Cádiz	02/03/2012	FP					XML	
Jardín Botánico		OAAA	Cádiz			28/06/2013	FP			XML	

Entidad Principal	Entidad	Tipo entidad	Provincia	Aprobación del Presupuesto		Aprobación liquidación del presupuesto		Aprobación de la Cuenta General		Tipo de Rendición	Rendición CCGG
				Fecha	Estado	Fecha	Estado	Fecha	Estado		
Jerez del Marquesado	Jerez del Marquesado	Ayuntamiento	Granada	21/11/2012	FP	28/05/2013	FP	26/09/2013	P	XML	Rendida
Jimena	Jimena	Ayuntamiento	Jaén	12/04/2012	FP	15/05/2013	FP	24/02/2014	FP	XML	Rendida
Jódar	Jódar	Ayuntamiento	Jaén	13/12/2012	FP	09/04/2013	FP	30/09/2014	FP	XML	ED
Jubrique	Jubrique	Ayuntamiento	Málaga	21/01/2013	FP	11/06/2013	FP	30/01/2014	FP	XML	Rendida
Jun	Jun	Ayuntamiento	Granada	27/01/2012	FP	30/03/2013	P	12/12/2013	FP	XML	Rendida
Juñeres	Juñeres	Ayuntamiento	Granada	08/06/2012	FP	20/03/2013	P	13/06/2013	P	XML	Rendida
Lanjarón	Lanjarón	Ayuntamiento	Granada	30/07/2012	FP	12/03/2013	P	27/09/2013	P	XML	Rendida
Lantejuela	Lantejuela	Ayuntamiento	Sevilla	30/12/2011	P	05/04/2013	FP	27/09/2013	P	XML	Rendida
Laroya	Laroya	Ayuntamiento	Almería	13/07/2012	FP	22/04/2013	FP	31/05/2013	P	XML	Rendida
Larva	Larva	Ayuntamiento	Jaén	27/04/2012	FP	20/08/2013	FP	17/12/2013	FP	XML	Rendida
Laujar de Andarax	Laujar de Andarax	Ayuntamiento	Almería	15/04/2012	FP	15/03/2013	P	29/04/2013	P	XML	Rendida
Lebrija	Lebrija	Ayuntamiento	Sevilla	16/10/2012	FP	27/03/2013	P	25/09/2013	P	XML	Rendida
Lepe	Patronato Municipal Deportes	OAAA	Sevilla			27/03/2013	P			XML	Rendida
Líjar	Lepe	Ayuntamiento	Huelva	02/10/2012	FP	08/04/2013	FP	24/04/2014	FP	XML	Rendida
Linares	Líjar	Ayuntamiento	Almería	11/04/2012	FP	21/01/2013	P	25/01/2013	P	XML	Rendida
Linares de la Sierra	Linares	Ayuntamiento	Jaén	20/03/2012	FP	08/04/2013	FP	08/04/2013	FP	XML	Rendida sin integridad
Línea de la Concepción, La	Industria y Paisaje	OAAA	Jaén			08/04/2013	FP	29/04/2014	FP	Manual	Rendida sin integridad
Lobras	Patronato Municipal Bienestar Social	OAAA	Jaén			02/05/2013	FP			Manual	Rendida
	Linares de la Sierra	Ayuntamiento	Huelva	10/02/2012	FP	08/04/2013	FP	13/11/2013	FP	XML	Rendida
	Línea de la Concepción, La	Ayuntamiento	Cádiz			25/04/2013	FP			XML	Rendida sin integridad
	Agencia de Desarrollo Económico	OAAA	Cádiz	04/10/2012	FP	25/04/2013	FP	05/12/2013	FP	XML	Rendida sin integridad
	Instituto M Empleo y Formación	OAAA	Cádiz			25/04/2013	FP			XML	Rendida
	Lobras	Ayuntamiento	Granada	14/09/2012	FP	03/04/2013	FP	27/06/2013	P	XML	Rendida
	Loja	Ayuntamiento	Granada			15/03/2013	P			XML	Rendida sin integridad
	Fundación Ibn Al-Jatib	OAAA	Granada			12/03/2012	P			XML	Rendida sin integridad
	Patronato Municipal Deportes	OAAA	Granada			12/03/2013	P			XML	Rendida
Loja	Patronato Municipal Turismo	OAAA	Granada	06/03/2012	FP			16/01/2014	FP	XML	Rendida
Lopera	Lopera	Ayuntamiento	Granada			12/03/2013	P			XML	Rendida
Lora del Río	Lora del Río	Ayuntamiento	Jaén	02/01/2012	FP	01/04/2013	FP	27/09/2013	P	XML	Rendida
Lubrín	Lora del Río	Ayuntamiento	Sevilla	03/08/2012	FP	13/05/2013	FP	11/10/2013	FP	XML	Rendida
Lucainena de Las Torres	Lubrín	Ayuntamiento	Almería	17/09/2012	FP	08/04/2012	P	31/07/2013	P	XML	Rendida
	Lucainena de Las Torres	Ayuntamiento	Almería	28/08/2012	FP	30/05/2013	FP	19/10/2013	FP	XML	Rendida

00072605

Entidad Principal	Entidad	Tipo entidad	Provincia	Aprobación del Presupuesto		Aprobación liquidación del presupuesto		Aprobación de la Cuenta General		Tipo de Rendición	Rendición CCGG
				Fecha	Estado	Fecha	Estado	Fecha	Estado		
Lucena	Lucena	Ayuntamiento	Córdoba			14/02/2013	P			XML	
	Agencia Pbca Admistrativa Local: Gerencia Municipal Urbanismo	OAAA	Córdoba	20/01/2012	FP	14/02/2013	P	14/07/2013	P	XML	Rendida
	Patronato Deportivo Municipal	OAAA	Córdoba			11/02/2013	P			XML	
Lugros											
Lújar											
Lupión											
Macharaviaya											
	Madroño, El										
Mairena del Alcor	Madroño, El	Ayuntamiento	Sevilla	16/05/2012	FP	20/03/2013	P	30/08/2013	P	XML	Rendida
	Mairena del Alcor	Ayuntamiento	Sevilla	26/06/2012	FP	04/04/2013	FP	14/11/2013	FP	XML	Rendida
	Alconchel	OAAA	Sevilla							XML	
Mairena del Aljarafe	Gerencia Municipal Urbanismo	OAAA	Sevilla	05/03/2012	FP			15/09/2014	FP	XML	ED
	Patronato Municipal de Disminuidos Psíquicos (APRODI)	OAAA	Sevilla							XML	
	Mairena del Aljarafe	Ayuntamiento	Sevilla							XML	
Mairena del Aljarafe	Gerencia Municipal de Urbanismo	OAAA	Sevilla	29/11/2012	FP					XML	Rendida
	Instituto Municipal Dinamización Ciudadana	OAAA	Sevilla							XML	
	Málaga	Ayuntamiento	Sevilla							XML	
Málaga	Agencia M Energía	OAAA	Málaga			06/03/2013	P			XML	
	Fundación Pablo Ruíz Picasso	OAAA	Málaga			31/01/2013	P	24/10/2013	FP	XML	Rendida
	Fundación Pública Municipal Ctro de Informática	OAAA	Málaga			30/01/2013	P			XML	
	Gerencia Municipal de Urbanismo	OAAA	Málaga	26/01/2012	FP	27/02/2013	P			XML	
	Gestión Tributaria y Otros Servicios	OAAA	Málaga			27/02/2013	P	25/07/2013	P	XML	
	Instituto Municipal de Empleo	OAAA	Málaga			27/02/2013	P			XML	
	Instituto Municipal de la Vivienda	OAAA	Málaga			27/02/2013	P			XML	
	Patronato Municipal Botánico Ciudad de Málaga	OAAA	Málaga			27/02/2013	P			XML	
	Mancha Real	Ayuntamiento	Jaén			15/03/2013	P	12/12/2013	FP	XML	Rendida
	Manilva	Ayuntamiento	Málaga			14/02/2013	P			XML	
Manilva	Gerencia Municipal Urbanismo, Vivienda e Infraestructuras (GEUMA)	OAAA	Málaga	21/06/2010	P	14/02/2013	P	13/06/2014	FP	Manual	Rendida
	Maracena	Ayuntamiento	Granada	12/06/2012	FP	06/05/2013	FP	30/09/2014	FP	XML	Rendida

Entidad Principal	Entidad	Tipo entidad	Provincia	Aprobación del Presupuesto		Aprobación liquidación del presupuesto		Aprobación de la Cuenta General		Tipo de Rendición	Rendición CCGG
				Fecha	Estado	Fecha	Estado	Fecha	Estado		
Marbella	Marbella	Ayuntamiento	Málaga			31/05/2013	FP			XML	
	Coordinación Entidades Públicas Municipales	OOAA	Málaga			31/05/2013	FP			XML	
	Ctro M Formación y Empleo	OOAA	Málaga			31/05/2013	FP			XML	
	Fundación Deportiva Municipal	OOAA	Málaga	20/12/2011	P	31/05/2013	FP	26/09/2014	FP	XML	Rendida
	Limpieza Marbella	OOAA	Málaga			31/05/2013	FP			XML	
	Marbella Solidaria	OOAA	Málaga			31/05/2013	FP			XML	
	Servicios Auxiliares	OOAA	Málaga			31/05/2013	FP			XML	
	Servicios Operativos	OOAA	Málaga			31/05/2013	FP			XML	
	Fundación Municipal Arte y Cultura	OOAA	Málaga			31/05/2013	FP			XML	
	Marchena	Marchena	Ayuntamiento	Sevilla	13/02/2012	FP	25/02/2013	P	26/09/2013	P	XML
María	María	Ayuntamiento	Almería	01/01/2012	FP	31/05/2013	FP	31/07/2014	FP	XML	Rendida
Marinaleda	Marinaleda	Ayuntamiento	Sevilla	27/12/2012	FP	05/04/2013	FP	09/01/2014	FP	XML	Rendida
Marmolejo	Marmolejo	Ayuntamiento	Jaén	06/09/2012	FP	27/03/2013	P	31/07/2013	P	XML	Rendida
Martin de la Jara	Martin de la Jara	Ayuntamiento	Sevilla	03/01/2013	FP	21/03/2013	P	30/08/2013	P	XML	Rendida
Martos	Martos	Ayuntamiento	Jaén	04/04/2012	FP	26/02/2013	P	03/10/2013	FP	XML	Rendida
Mengíbar	Mengíbar	Ayuntamiento	Jaén	23/11/2012	FP	30/05/2013	FP	20/02/2014	FP	XML	Rendida
	Mijas	Ayuntamiento	Málaga	26/12/2011	P	27/02/2013	P	23/01/2014	FP	Manual	
	Patronato Municipal de Deporte	OOAA	Málaga			27/02/2013	P			Manual	
Mijas	Patronato Municipal del Suelo y la Vivienda	OOAA	Málaga	26/12/2011	P	27/02/2013	P	23/01/2014	FP	Manual	Rendida
	Patronato Universidad Popular	OOAA	Málaga			27/02/2013	P			Manual	
Minas de Riotinto	Minas de Riotinto	Ayuntamiento	Huelva	10/12/2012	FP	31/03/2013	FP	21/11/2013	FP	XML	Rendida
Moclinejo	Moclinejo	Ayuntamiento	Málaga	25/01/2012	FP	14/03/2013	P	25/06/2013	P	XML	Rendida
	Moguer	Ayuntamiento	Huelva			25/03/2013	P			XML	
Moguer	Fundación Municipal Cultura	OOAA	Huelva	01/01/2012	FP	04/04/2013	FP	27/03/2014	FP	XML	Rendida
	Patronato Municipal Deportes	OOAA	Huelva			04/04/2013	FP			XML	
Mojácar	Mojácar	Ayuntamiento	Almería	30/12/2011	P	08/02/2013	P	18/07/2013	P	XML	Rendida
Molares, Los	Molares, Los	Ayuntamiento	Sevilla	12/07/2012	FP	11/09/2013	FP	12/12/2013	FP	XML	Rendida
Mollina	Mollina	Ayuntamiento	Málaga	22/06/2012	FP	31/05/2013	P	26/09/2013	P	XML	ED
Molvizar	Molvizar	Ayuntamiento	Granada	19/06/2012	FP	18/02/2013	P	07/01/2014	FP	XML	Rendida
Montalbán de Córdoba	Montalbán de Córdoba	Ayuntamiento	Córdoba	16/05/2012	FP	20/03/2013	P	17/09/2013	P	XML	Rendida
	Montefrío	Ayuntamiento	Granada			27/02/2013	P			XML	
Montefrío	Patronato Municipal de Deportes	OOAA	Granada	14/05/2012	FP	27/02/2013	P	11/07/2013	P	XML	Rendida

Entidad Principal	Entidad	Tipo entidad	Provincia	Aprobación del Presupuesto		Aprobación liquidación del presupuesto		Aprobación de la Cuenta General		Tipo de Rendición	Rendición CCGG
				Fecha	Estado	Fecha	Estado	Fecha	Estado		
Montejicar	Montejicar	Ayuntamiento	Granada	20/12/2011	P			31/01/2014	FP	XML	ED
Montemayor	Montemayor	Ayuntamiento	Córdoba	04/05/2012	FP	08/04/2013	FP	27/06/2013	P	XML	Rendida
Montilla	Montilla	Ayuntamiento	Córdoba	11/05/2012	FP	06/02/2013	P	03/07/2013	P	XML	Rendida
Montizón	Montizón	Ayuntamiento	Jaén	30/03/2012	FP	20/03/2013	P	22/10/2013	FP	XML	Rendida
Montoro	Montoro	Ayuntamiento	Córdoba	21/12/2011	P	18/02/2013	P	29/07/2013	P	XML	Rendida
Monturque	Monturque	Ayuntamiento	Córdoba	09/05/2012	FP	18/02/2013	P	18/07/2013	P	XML	Rendida
Moraleda de Zafayona	Moraleda de Zafayona	Ayuntamiento	Granada	28/09/2012	FP	04/04/2013	FP	27/09/2013	P	XML	Rendida
Moriles	Moriles	Ayuntamiento	Córdoba	20/02/2012	FP	04/04/2013	FP	05/09/2013	P	XML	Rendida
Morón de la Frontera	Morón de la Frontera	Ayuntamiento	Sevilla			05/09/2013	FP			Manual	Rendida sin integridad
	Patronato Municipal Cultura	OAAA	Sevilla	28/01/2013	FP	03/09/2013	FP	19/12/2013	FP	Manual	
	Patronato Municipal Deportes	OAAA	Sevilla			24/06/2013	FP			Manual	
	Motril	Ayuntamiento	Granada			22/11/2013	FP			XML	
	Ciudad de Motril de Recaudación	OAAA	Granada	28/09/2012	FP	22/11/2013	FP	07/03/2014	FP	XML	Rendida sin integridad
	Fundación Pública Residencia de Ancianos San Luis	OAAA	Granada			22/11/2013	FP			XML	
Murtas	Murtas	Ayuntamiento	Granada	01/08/2012	FP	19/03/2013	P	25/06/2013	P	XML	Rendida
Nava, La	Nava, La	Ayuntamiento	Huelva	16/07/2012	FP	13/09/2013	FP	13/09/2013	P	XML	Rendida
Navas de la Concepción, Las	Navas de la Concepción, Las	Ayuntamiento	Sevilla	22/05/2012	FP	08/07/2013	FP	20/09/2013	P	XML	Rendida
	Navas de San Juan	Ayuntamiento	Jaén			22/03/2013	P			XML	
	Servicios Sociales Stra. Sara y San Fructuoso	OAAA	Jaén	21/06/2012	FP	22/03/2013	P	25/09/2013	P	XML	Rendida
Nerja	Nerja	Ayuntamiento	Málaga	27/01/2012	FP	27/03/2013	P	30/05/2014	FP	XML	Rendida sin integridad
Nevada	Nevada	Ayuntamiento	Granada	21/09/2012	FP	14/06/2013	FP	26/09/2013	P	XML	Rendida
Niebla	Niebla	Ayuntamiento	Huelva	17/09/2012	FP	28/01/2013	P	17/09/2013	P	XML	Rendida sin integridad
Nigüelas	Nigüelas	Ayuntamiento	Granada	29/12/2011	P	27/02/2013	P	26/08/2013	P	XML	Rendida
Níjar	Níjar	Ayuntamiento	Almería	16/03/2012	FP	12/03/2013	P	02/08/2013	P	XML	Rendida
Nívar	Nívar	Ayuntamiento	Granada	26/09/2012	FP	27/03/2013	P	02/10/2013	FP	XML	Rendida
Noalejo	Noalejo	Ayuntamiento	Jaén	24/04/2013	FP	28/05/2014	FP	12/08/2014	FP	XML	Rendida
Nueva Carteya	Nueva Carteya	Ayuntamiento	Córdoba	08/11/2011	P	18/02/2013	P	07/06/2013	P	XML	Rendida
Obejo	Obejo	Ayuntamiento	Córdoba	10/07/2012	FP	22/02/2013	P	30/05/2013	P	XML	Rendida
Ohanes	Ohanes	Ayuntamiento	Almería					24/02/2014	FP	Manual	ED
Ojén	Ojén	Ayuntamiento	Málaga	15/02/2013	FP	05/04/2013	FP	11/08/2014	FP	XML	Rendida

Entidad Principal	Entidad	Tipo entidad	Provincia	Aprobación del Presupuesto		Aprobación liquidación del presupuesto		Aprobación de la Cuenta General		Tipo de Rendición	Rendición CCGG
				Fecha	Estado	Fecha	Estado	Fecha	Estado		
Olivares	Olivares	Ayuntamiento	Sevilla	27/09/2012	FP	01/03/2013	P	11/06/2013	P	XML	Rendida sin integridad
Olula del Río	Olula del Río	Ayuntamiento	Almería	04/07/2012	FP	26/03/2013	P	25/07/2013	P	XML	Rendida
Olvera	Olvera	Ayuntamiento	Cádiz	25/06/2012	FP	02/05/2013	FP	15/07/2014	FP	XML	Rendida
Orce	Orce	Ayuntamiento	Granada	07/12/2012	FP	26/03/2013	P	18/11/2013	FP	XML	Rendida
Orcera	Orcera	Ayuntamiento	Jaén	17/10/2012	FP	07/03/2013	P	09/05/2013	P	XML	Rendida
Órgiva	Órgiva	Ayuntamiento	Granada	04/06/2010	P	27/02/2012	P	28/06/2013	P	Manual	Rendida
	Osuna	Ayuntamiento	Sevilla			27/02/2013	P			XML	
	Bias Infante	OAAA	Sevilla			27/02/2013	P			XML	
	Fundación Municipal Deportes	OAAA	Sevilla			27/02/2013	P			XML	
Osuna	Fundación Estudios Universitarios Francisco Maldonado	OAAA	Sevilla	24/07/2012	FP	27/02/2013	P	24/09/2013	P	XML	Rendida
	Fundación Municipal Cultura Antonio María Blanco	OAAA	Sevilla			27/02/2013	P			XML	
Otura	Otura	Ayuntamiento	Granada	01/01/2012	FP			31/12/2012	P	XML	ED
Padul	Padul	Ayuntamiento	Granada	10/02/2012	FP	23/05/2013	FP	24/07/2014	FP	XML	Rendida
Palenciana	Palenciana	Ayuntamiento	Córdoba	17/05/2012	FP	29/01/2013	P	06/02/2014	FP	XML	Rendida
Palma del Condado, La	Palma del Condado, La	Ayuntamiento	Huelva	27/02/2012	FP	25/03/2013	P	30/04/2014	FP	XML	Rendida
	Palma del Río	Ayuntamiento	Córdoba			05/04/2013	FP			XML	
Palma del Río	Instituto Municipal Bienestar Social	OAAA	Córdoba			05/04/2013	FP			XML	
	Patronato Deportivo Municipal	OAAA	Córdoba	18/01/2012	FP	05/04/2013	FP	26/09/2013	P	XML	Rendida
	Patronato Municipal Cultura	OAAA	Córdoba			05/04/2013	FP			XML	
Palomares del Río	Palomares del Río	Ayuntamiento	Sevilla	02/01/2012	FP	01/03/2013	P	20/03/2014	FP	XML	Rendida sin integridad
Palos de la Frontera	Palos de la Frontera	Ayuntamiento	Huelva	28/06/2012	FP	27/02/2013	P	23/08/2013	P	XML	Rendida
Paradas	Paradas	Ayuntamiento	Sevilla	05/12/2012	FP	01/07/2013	FP	08/10/2013	FP	XML	Rendida sin integridad
Partaloa	Partaloa	Ayuntamiento	Almería	21/03/2012	FP	22/05/2013	FP	25/09/2013	P	XML	Rendida
Paterna de Rivera	Paterna de Rivera	Ayuntamiento	Cádiz	12/06/2012	FP	01/04/2013	FP	03/09/2013	P	XML	Rendida sin integridad
Paterna del Río	Paterna del Río	Ayuntamiento	Almería							Manual	ED
Paymogo	Paymogo	Ayuntamiento	Huelva	19/04/2012	FP	20/03/2013	P	05/09/2013	P	XML	Rendida
Peal de Becerro	Peal de Becerro	Ayuntamiento	Jaén	28/09/2012	FP	09/04/2013	FP	18/12/2013	FP	XML	Rendida
Pechina	Pechina	Ayuntamiento	Almería	23/03/2012	FP	01/02/2013	P	06/06/2013	P	XML	Rendida
Pedraera	Pedraera	Ayuntamiento	Sevilla	09/08/2012	FP			11/12/2013	FP	XML	ED

Entidad Principal	Entidad	Tipo entidad	Provincia	Aprobación del Presupuesto		Aprobación liquidación del presupuesto		Aprobación de la Cuenta General		Tipo de Rendición	Rendición CCGG
				Fecha	Estado	Fecha	Estado	Fecha	Estado		
Pedro Abad	Pedro Abad	Ayuntamiento	Córdoba	29/03/2012	FP	04/04/2013	FP	06/02/2014	FP	XML	Rendida
Pedro Martínez	Pedro Martínez	Ayuntamiento	Granada	04/10/2012	FP	01/04/2013	FP	29/10/2013	FP	XML	Rendida
Pedroso, El	Pedroso, El	Ayuntamiento	Sevilla	03/02/2012	FP	25/02/2013	P	25/07/2013	P	XML	Rendida
Peligros	Peligros	Ayuntamiento	Granada	27/03/2012	FP	20/05/2013	FP	27/03/2013	P	XML	Rendida
Peñaflor	Peñaflor	Ayuntamiento	Sevilla	05/01/2012	FP	26/03/2013	P			Manual	ED
Periana	Periana	Ayuntamiento	Málaga	26/07/2012	FP	27/02/2013	P	29/07/2013	P	XML	Rendida
Peza, La	Peza, La	Ayuntamiento	Granada	24/03/2012	FP	20/02/2013	P	28/03/2014	FP	XML	Rendida
Pinar, El	Pinar, El	Ayuntamiento	Granada	29/06/2012	FP	27/02/2013	P	29/10/2013	FP	XML	Rendida
Pinos Genil	Pinos Genil	Ayuntamiento	Granada	28/06/2012	FP	06/03/2013	P	27/06/2013	P	XML	Rendida
Pinos Puente	Pinos Puente	Ayuntamiento	Granada	19/07/2012	FP	30/04/2013	FP	31/01/2014	FP	XML	Rendida
Pizarra	Pizarra	Ayuntamiento	Málaga			26/03/2013	P			XML	
	Patronato Municipal Turismo	OAAA	Málaga	01/01/2012	FP	26/03/2013	P	06/02/2014	FP	XML	Rendida sin integridad
	Patronato Municipal Radio la Voz de Guadalhorce	OAAA	Málaga			26/03/2013	P			XML	
Polícar	Polícar	Ayuntamiento	Granada	02/09/2012	FP	02/04/2013	FP	24/09/2013	P	XML	Rendida
Polopos - La Mamola	Polopos - La Mamola	Ayuntamiento	Granada	10/02/2011	P	27/03/2013	P	28/11/2013	FP	XML	Rendida
Porcuna	Porcuna	Ayuntamiento	Jaén	01/01/2012	FP			30/04/2013	P	XML	ED
Posadas	Posadas	Ayuntamiento	Córdoba	23/11/2012	FP			01/01/2013	P	XML	ED
Pozo Alcón	Pozo Alcón	Ayuntamiento	Jaén	01/01/2012	FP	08/05/2013	FP	24/07/2013	P	XML	Rendida
Pozoblanco	Pozoblanco	Ayuntamiento	Córdoba	14/02/2012	FP	13/05/2013	FP	29/07/2013	P	XML	Rendida
	Priego de Córdoba	Ayuntamiento	Córdoba			25/03/2013	P			XML	
	Patronato Adolfo Lozano Sidro	OAAA	Córdoba	27/02/2012	FP	25/03/2013	P	30/09/2013	P	XML	Rendida sin integridad
	Patronato Municipal Niceto Alcalá-Zamora y Torres	OAAA	Córdoba			25/03/2013	P			XML	
	Victor Rubio Chavarri	OAAA	Córdoba			25/03/2013	P			XML	
Pruna	Pruna	Ayuntamiento	Sevilla	21/08/2012	FP	12/04/2013	FP	18/11/2013	FP	XML	Rendida
Puebla de Cazalla, La	Puebla de Cazalla, La	Ayuntamiento	Sevilla	07/07/2012	FP	27/03/2013	P	22/01/2014	FP	XML	Rendida
Puebla de Don Fadrique	Puebla de Don Fadrique	Ayuntamiento	Granada	30/01/2012	FP	02/05/2013	FP	10/01/2014	FP	XML	Rendida sin integridad
Puebla de Guzmán	Puebla de Guzmán	Ayuntamiento	Huelva	02/03/2012	FP	04/04/2013	FP	15/07/2013	P	Manual	Rendida
Puebla de Los Infantes, La	Puebla de Los Infantes, La	Ayuntamiento	Sevilla	06/02/2012	FP	07/03/2013	P	20/06/2013	P	XML	Rendida
Puebla del Río, La	Puebla del Río, La	Ayuntamiento	Sevilla	07/06/2012	FP	31/03/2013	FP	20/12/2013	FP	XML	Rendida
Puente de Génave	Puente de Génave	Ayuntamiento	Jaén	12/09/2012	FP	14/05/2013	FP	26/09/2013	P	XML	Rendida
Puente-Genil	Puente-Genil	Ayuntamiento	Córdoba	10/06/2012	FP	10/06/2013	FP	27/01/2014	FP	XML	Rendida

Entidad Principal	Entidad	Tipo entidad	Provincia	Aprobación del Presupuesto		Aprobación liquidación del presupuesto		Aprobación de la Cuenta General		Tipo de Rendición	Rendición CCGG
				Fecha	Estado	Fecha	Estado	Fecha	Estado		
	Fundación Juan Rejano	OAAA	Córdoba			10/06/2013	FP			XML	
	Instituto Municipal de Servicio Comunitarios	OAAA	Córdoba			10/06/2013	FP			XML	
Puerta de Segura, La	Puerta de Segura, la	Ayuntamiento	Jaén	26/12/2012	FP	23/04/2013	FP	29/07/2013	P	XML	Rendida
Puerta de Santa María, El	Puerta de Santa María, El	Ayuntamiento	Cádiz	28/08/2012	FP	28/06/2013	FP	28/06/2013	FP	XML	ED
Puerto Moral	Puerto Moral	Ayuntamiento	Huelva	06/09/2012	FP	18/06/2013	FP	22/10/2013	FP	XML	Rendida
Pullinas	Pullinas	Ayuntamiento	Granada	17/09/2012	FP	08/04/2013	FP	16/01/2014	FP	XML	Rendida
Punta Umbría	Punta Umbría	Ayuntamiento	Huelva	10/07/2013	FP	27/02/2013	P	22/07/2013	P	XML	Rendida
Purchena	Purchena	Ayuntamiento	Almería	15/12/2012	FP	14/10/2013	FP	14/10/2013	FP	XML	Rendida
Quentar	Quentar	Ayuntamiento	Granada	27/12/2011	P	01/03/2013	P	02/04/2014	FP	XML	Rendida
Quesada	Quesada	Ayuntamiento	Jaén	11/07/2012	FP	17/05/2013	FP	26/09/2013	P	XML	Rendida
	Rinconada, la	Ayuntamiento	Sevilla			22/03/2013	P			XML	
	Patronato Municipal Disminuidos Psíquicos y Físicos	OAAA	Sevilla	26/01/2012	FP	22/03/2013	P	04/06/2013	P	XML	Rendida
Rinconada, La	Patronato Municipal Juventud y Deportes	OAAA	Sevilla			22/03/2013	P			XML	
Riogordo	Radio Rinconada Emisora Municipal	OAAA	Sevilla			22/03/2013	P			XML	ED
Rioja	Riogordo	Ayuntamiento	Málaga							Manual	
Rociana del Condado	Rioja	Ayuntamiento	Almería	12/04/2012	FP	19/04/2013	FP	02/07/2013	P	XML	Rendida
	Rociana del Condado	Ayuntamiento	Huelva	01/06/2012	FP	04/04/2013	FP	15/10/2013	FP	XML	Rendida
Roda de Andalucía, La	Roda de Andalucía, la	Ayuntamiento	Sevilla	03/07/2012	FP	12/04/2013	FP	10/04/2014	FP	XML	Rendida sin integridad
	Ronda	Ayuntamiento	Málaga			27/03/2013	P			XML	
	Ag Pública Local Sociocultural, de Educación y Empleo	OAAA	Málaga			27/03/2012	P			XML	
Ronda	Fundación Pública Para Las Enseñanzas Universitarias	OAAA	Málaga	30/03/2012	FP	01/04/2013	FP	07/11/2013	FP	XML	Rendida
	Formación y Promoc de Emp	OAAA	Málaga			05/03/2013	P			XML	
	Patronato Deportivo M	OAAA	Málaga			27/03/2013	P			XML	
Ronquillo, El	Ronquillo, El	Ayuntamiento	Sevilla	27/12/2012	FP			19/12/2013	FP	XML	ED
Roquetas de Mar	Roquetas de Mar	Ayuntamiento	Almería	05/01/2012	FP	25/02/2013	P	04/07/2013	P	XML	Rendida
Rosal de la Frontera	Rosal de la Frontera	Ayuntamiento	Huelva	28/09/2012	FP	26/03/2013	P	23/10/2014	FP	XML	Rendida
	Rota	Ayuntamiento	Cádiz			27/03/2013	P			XML	
Rota	Fundación Agricultura y Medio Ambiente	OAAA	Cádiz	06/09/2012	FP	27/03/2013	P	09/05/2014	FP	XML	Rendida

00072605

Entidad Principal	Entidad	Tipo entidad	Provincia	Aprobación del Presupuesto		Aprobación liquidación del presupuesto		Aprobación de la Cuenta General		Tipo de Rendición	Rendición CCGG
				Fecha	Estado	Fecha	Estado	Fecha	Estado		
	Fundación Juventud, Cultura y Deporte	OAAA	Cádiz			27/03/2013	P			XML	
	Fundación Turismo y Comercio	OAAA	Cádiz			27/03/2013	P			XML	
	Recaudación	OAAA	Cádiz			27/03/2013	P			Manual	
Rubio, El	Rubio, El	Ayuntamiento	Sevilla	29/06/2012	FP	31/01/2013	P	11/06/2013	P	XML	Rendida
Rubite	Rubite	Ayuntamiento	Granada	25/10/2012	FP	28/06/2013	FP	30/06/2014	FP	Manual	ED
Rus	Rus	Ayuntamiento	Jaén	27/04/2012	FP	31/05/2013	FP	24/07/2013	P	XML	Rendida
Sabiote	Sabiote	Ayuntamiento	Jaén							Manual	ED
Salar	Salar	Ayuntamiento	Granada	30/03/2012	FP	26/03/2013	P	25/07/2013	P	XML	Rendida
Salares	Salares	Ayuntamiento	Málaga	13/09/2012	FP	09/04/2013	FP	01/08/2013	P	XML	Rendida
Salteras	Salteras	Ayuntamiento	Sevilla	30/12/2011	P	15/04/2013	FP	29/05/2014	FP	XML	Rendida
San Bartolomé de la Torre	San Bartolomé de la Torre	Ayuntamiento	Huelva	24/10/2011	P	27/03/2013	P	12/09/2013	P	Manual	Rendida
	San Fernando	Ayuntamiento	Cádiz			27/02/2013	P			XML	
	Fundación Municipal de la Mujer	OAAA	Cádiz			12/02/2013	P			XML	
San Fernando	Instituto Promoción Ciudad	OAAA	Cádiz	31/01/2012	FP	12/02/2013	P	30/07/2013	P	XML	Rendida
	Patronato Municipal Cultura y Fiestas	OAAA	Cádiz			11/02/2013	P			XML	
	Patronato Municipal Deportes y Juventud	OAAA	Cádiz			12/02/2013	P			XML	
San José del Valle	San José del Valle	Ayuntamiento	Cádiz	12/07/2012	FP	27/02/2013	P	26/09/2013	P	XML	Rendida
San Juan de Aznalfarache	Aan Juan de Aznalfarache	Ayuntamiento	Sevilla	20/06/2012	FP	22/02/2013	P	18/09/2013	P	Manual	Rendida
	Patronato Municipal Deportes	OAAA	Sevilla			21/02/2013	P			Manual	
San Juan del Puerto	San Juan del Puerto	Ayuntamiento	Huelva	27/12/2011	P	22/05/2013	FP	26/09/2013	P	XML	Rendida
San Roque	San Roque	Ayuntamiento	Cádiz	07/02/2012	FP	05/04/2013	FP	26/09/2013	P	XML	Rendida
San Silvestre de Guzmán	San Silvestre de Guzmán	Ayuntamiento	Huelva	20/04/2014	FP	04/04/2013	FP	28/08/2014	FP	XML	ED
	Sanlúcar de Barrameda	Ayuntamiento	Cádiz			28/06/2013	FP	30/04/2014	FP	XML	
Sanlúcar de Barrameda	Gerencia Municipal de Urbanismo	OAAA	Cádiz	23/02/2012		28/06/2013	FP			XML	Rendida sin integridad
	Patronato Municipal Juventud y Deportes	OAAA	Cádiz			28/06/2013	FP			XML	
Sanlúcar de Guadiana	Sanlúcar de Guadiana	Ayuntamiento	Huelva	01/06/2012	FP	20/01/2013	P	18/10/2013	FP	XML	Rendida
Sanlúcar la Mayor	Sanlúcar la Mayor	Ayuntamiento	Sevilla	26/12/2012	FP	27/03/2013	P	08/10/2013	FP	XML	Rendida
Santa Bárbara de Casa	Santa Bárbara de Casa	Ayuntamiento	Huelva	21/01/2012	FP	27/03/2013	P	25/09/2013	P	XML	Rendida
Santa Cruz de Marchena	Santa Cruz de Marchena	Ayuntamiento	Almería	25/01/2013	FP	02/02/2013	P	29/05/2013	P	XML	Rendida
Santa Cruz del Comercio	Santa Cruz del Comercio	Ayuntamiento	Granada	31/05/2012	FP	18/06/2013	FP	18/02/2014	FP	XML	Rendida
Santa Elena	Santa Elena	Ayuntamiento	Jaén	13/02/2012	FP	21/02/2013	P	26/07/2013	P	XML	Rendida
Santa Eufemia	Santa Eufemia	Ayuntamiento	Córdoba	20/01/2012	FP	20/03/2013	P	13/06/2013	P	XML	Rendida

Entidad Principal	Entidad	Tipo entidad	Provincia	Aprobación del Presupuesto		Aprobación liquidación del presupuesto		Aprobación de la Cuenta General		Tipo de Rendición	Rendición CCGG
				Fecha	Estado	Fecha	Estado	Fecha	Estado		
	Residencia M de Mayores "Ntra.Sra. de África"	OAAA	Córdoba			20/03/2013	P			XML	
Santa Fe de Mondújar	Santa Fe de Mondújar	Ayuntamiento	Almería	14/05/2012	FP	12/03/2013	P	01/10/2013	FP	XML	Rendida
Santa Olalla del Cala	Santa Olalla del Cala	Ayuntamiento	Huelva			29/03/2013	P	20/12/2013	FP	XML	Rendida
Santaella	Santaella	Ayuntamiento	Córdoba	28/07/2012	FP	04/04/2013	FP	29/05/2014	FP	XML	Rendida
Santiago de Calatrava	Santiago de Calatrava	Ayuntamiento	Jaén	14/08/2012	FP	01/03/2013	P	27/09/2013	P	XML	Rendida
Santiago-Pontones	Santiago-Pontones	Ayuntamiento	Jaén	27/07/2012	FP	27/03/2013	P	29/10/2013	FP	XML	Rendida
Santiponce	Santiponce	Ayuntamiento	Sevilla	31/12/2011	P	27/03/2013	P	25/09/2013	P	XML	Rendida
Santisteban del Campo	Organismo A San Isidoro del Campo	OAAA	Sevilla			27/03/2013	P			Manual	
Santisteban del Puerto	Santisteban del Puerto	Ayuntamiento	Jaén	16/10/2012	FP	18/04/2013	FP	17/12/2013	FP	XML	Rendida
Santo Tomé	Santo Tomé	Ayuntamiento	Jaén	02/02/2012	FP	11/03/2013	P	02/07/2013	P	XML	Rendida
Saucejo, El	Saucejo, El	Ayuntamiento	Sevilla	14/01/2013	FP	29/07/2013	FP	29/07/2013	P	XML	Rendida
Sayalonga	Sayalonga	Ayuntamiento	Málaga	28/12/2011	P	21/03/2013	P	27/06/2013	P	XML	Rendida
Sedella	Sedella	Ayuntamiento	Málaga	06/08/2012	FP	08/04/2013	FP	20/01/2014	FP	XML	Rendida
Segura de la Sierra	Segura de la Sierra	Ayuntamiento	Jaén	01/01/2012	FP	23/05/2013	FP	30/04/2014	FP	XML	Rendida
Senes	Senes	Ayuntamiento	Almería	22/05/2012	FP	28/05/2013	FP	16/10/2013	FP	XML	Rendida
Serón	Serón	Ayuntamiento	Almería	26/03/2012	FP	05/04/2013	FP	27/06/2013	P	XML	Rendida
Setemil de Las Bodegas	Setemil de Las Bodegas	Ayuntamiento	Cádiz	15/11/2012	FP	26/04/2013	FP	24/10/2013	FP	XML	Rendida
	Sevilla	Ayuntamiento	Sevilla			27/03/2013	P			XML	
	Agencia Tributaria	OAAA	Sevilla			27/03/2013	P			XML	
Sevilla	Gerencia Municipal Urbanismo	OAAA	Sevilla	10/02/2012	FP	27/03/2013	P	30/10/2013	FP	XML	Rendida
	Instituto de la Cultura y de Las Artes	OAAA	Sevilla			27/03/2013	P			XML	
	Instituto Municipal de Deportes	OAAA	Sevilla			27/03/2013	P			XML	
	Patronato del Real Alcázar	OAAA	Sevilla			27/03/2013	P			XML	
Sierra	Sierra	Ayuntamiento	Almería	28/09/2012	FP	22/03/2013	P	22/03/2013	P	XML	Rendida
Siles	Siles	Ayuntamiento	Jaén	11/07/2012	FP	21/02/2013	P	25/09/2013	P	XML	Rendida
Somontín	Somontín	Ayuntamiento	Almería	02/08/2012	FP	07/05/2013	FP	27/06/2013	P	XML	Rendida
Soportujar	Soportujar	Ayuntamiento	Granada	26/12/2012	FP	22/03/2013	P	24/09/2013	P	XML	Rendida
Sorbas	Sorbas	Ayuntamiento	Almería	27/12/2012	FP	27/03/2013	P	10/06/2013	P	XML	Rendida
Suffi	Suffi	Ayuntamiento	Almería	14/12/2012	FP	27/03/2013	P	30/04/2013	P	XML	Rendida
Tabernas	Tabernas	Ayuntamiento	Almería	17/07/2012	FP	18/02/2013	P	26/04/2013	P	XML	Rendida
Taberno	Taberno	Ayuntamiento	Almería	01/02/2012	FP	08/03/2012	P	17/06/2013	P	XML	Rendida
Tarifa	Tarifa	Ayuntamiento	Cádiz	28/08/2012	FP	05/04/2013	FP	21/05/2014	FP	XML	Rendida sin integridad
	Ente Televisión Radio	OAAA	Cádiz			05/04/2013	FP			XML	

Entidad Principal	Entidad	Tipo entidad	Provincia	Aprobación del Presupuesto		Aprobación liquidación del presupuesto		Aprobación de la Cuenta General		Tipo de Rendición	Rendición CCGG
				Fecha	Estado	Fecha	Estado	Fecha	Estado		
	Patronato Cultura	OAAA	Cádiz			05/04/2013	FP			XML	
	Patronato Municipal Juventud	OAAA	Cádiz			05/04/2013	FP			XML	
Teba	Teba	Ayuntamiento	Málaga	28/03/2012	FP	27/03/2013	P	26/09/2013	P	XML	Rendida
Terque	Terque	Ayuntamiento	Almería	27/07/2012	FP	18/07/2013	FP	12/09/2013	P	XML	Rendida
Tijola	Tijola	Ayuntamiento	Almería	29/08/2012	FP	19/02/2013	P	04/04/2013	P	XML	Rendida
Tolox	Tolox	Ayuntamiento	Málaga	30/12/2011	P	18/03/2013	P	28/06/2013	P	XML	Rendida
Tomares	Tomares	Ayuntamiento	Sevilla	30/03/2012	FP	15/02/2013	P	25/03/2013	P	XML	ED
Torre Alháquime	Torre Alháquime	Ayuntamiento	Cádiz	11/07/2012	FP	09/05/2013	FP	26/09/2013	P	XML	Rendida
Torreblascopedro	Torreblascopedro	Ayuntamiento	Jaén	19/07/2012	FP	27/03/2013	P	05/09/2013	P	XML	Rendida
Torrecampo	Torrecampo	Ayuntamiento	Córdoba	22/02/2012	FP	21/02/2013	P	30/05/2013	P	XML	Rendida
	Residencia de Ancianos	OAAA	Córdoba			21/02/2013	P			XML	
Torredelcampo	Torredelcampo	Ayuntamiento	Jaén	31/12/2011	P	31/01/2013	P	29/04/2014	FP	XML	Rendida
Torredonjimeno	Patronato Municipal Cultura Juventud y Deporte	OAAA	Jaén			31/01/2013	P			XML	
	Torredonjimeno	Ayuntamiento	Jaén	24/04/2012	FP	26/02/2013	P	30/07/2013	P	XML	Rendida
	Torremolinos	Ayuntamiento	Málaga			21/02/2013	P			XML	
Torremolinos	Agencia Promoc y Des Local de Torremolinos	OAAA	Málaga	28/06/2012	FP	21/02/2013	P	26/09/2013	P	XML	Rendida sin integridad
	Patronato Municipal de Deportes	OAAA	Málaga			05/04/2013	FP			Manual	
Torreperogil	Torreperogil	Ayuntamiento	Jaén	23/01/2012	FP	03/05/2013	FP	31/10/2013	FP	XML	Rendida
	Oal Centro Especial de Empleo de Torreperogil	OAAA	Jaén			30/03/2013	P			XML	
Torres	Torres	Ayuntamiento	Jaén	28/03/2012	FP	05/04/2013	FP	29/08/2013	P	XML	Rendida
	Torrox	Ayuntamiento	Málaga			22/02/2013	P			XML	
Torrox	Promoc Emp Desarrollo Econ (OALDE)	OAAA	Málaga	29/10/2012	FP	22/02/2013	P	29/07/2013	P	XML	Rendida
	Patronato Municipal Deportes	OAAA	Málaga			22/02/2013	P			XML	
	Patronato Municipal Turismo	OAAA	Málaga			22/02/2013	P			XML	
Torvizcón	Torvizcón	Ayuntamiento	Granada	30/05/2012	FP	18/03/2013	P	08/07/2013	P	XML	Rendida
Totalán	Totalán	Ayuntamiento	Málaga	09/12/2011	P	08/02/2013	P	26/07/2013	P	XML	Rendida
Tres Villas, Las	Tres Villas, Las	Ayuntamiento	Almería	28/12/2012	FP	14/03/2013	P	08/10/2013	FP	XML	Rendida
Trevélez	Trevélez	Ayuntamiento	Granada	29/06/2012	FP	27/03/2013	P	25/09/2013	P	XML	Rendida
Trigueros	Trigueros	Ayuntamiento	Huelva	05/07/2012	FP	26/03/2013	P	26/12/2013	FP	XML	Rendida
Turón	Turón	Ayuntamiento	Granada	18/06/2012	FP	01/04/2013	FP	18/03/2014	FP	XML	Rendida
Turre	Turre	Ayuntamiento	Almería	07/08/2012	FP	18/04/2013	FP	21/12/2013	FP	XML	Rendida

Entidad Principal	Entidad	Tipo entidad	Provincia	Aprobación del Presupuesto		Aprobación liquidación del presupuesto		Aprobación de la Cuenta General		Tipo de Rendición	Rendición CCGG
				Fecha	Estado	Fecha	Estado	Fecha	Estado		
Turrillas	Turrillas	Ayuntamiento	Almería	15/03/2012	FP	16/04/2013	FP	21/06/2013	P	XML	Rendida
Úbeda	Úbeda	Ayuntamiento	Jaén	27/07/2012	FP	27/02/2013	P	30/07/2013	P	XML	Rendida sin integridad
	Patronato Municipal Escuela Taller	OAAA	Jaén		27/02/2013	P					
Úbeda	Patronato Municipal Servicios Sociales	OAAA	Jaén			27/02/2013	P			XML	
	Patronato Municipal Universidad Popular Baltasar Berlanga	OAAA	Jaén			27/02/2013	P			XML	
Úbrique	Úbrique	OAAA	Jaén	30/07/2012	FP	18/09/2013	FP			Manual	ED
Umbrete	Umbrete	Ayuntamiento	Cádiz	22/12/2011	P	01/03/2013	P	26/09/2013	P	XML	Rendida
Urrácal	Urrácal	Ayuntamiento	Sevilla	26/12/2012	FP	08/05/2013	FP	08/05/2013	P	XML	Rendida
Utrera	Utrera	Ayuntamiento	Almería	08/03/2012	FP	22/03/2013	P	13/02/2014	FP	XML	Rendida sin integridad
Valdearco	Valdearco	Ayuntamiento	Sevilla	22/03/2012	FP	13/03/2013	P	26/07/2013	P	XML	Rendida
Valdepeñas de Jaén	Valdepeñas de Jaén	Ayuntamiento	Huelva	20/06/2012	FP	03/04/2013	FP	02/10/2013	FP	XML	Rendida
Valencina de la Concepción	Valencina de la Concepción	Ayuntamiento	Jaén	01/01/2012	FP	12/04/2013	FP	26/09/2013	P	XML	Rendida
Valle de Abdalajís	Valle de Abdalajís	Ayuntamiento	Sevilla	25/08/2012	FP	05/03/2013	P	25/09/2014	FP	XML	ED
Valle del Zalabí	Valle del Zalabí	Ayuntamiento	Málaga	30/05/2012	FP	25/03/2013	P	06/06/2013	P	XML	Rendida
Valle, El	Valle, El	Ayuntamiento	Granada	28/06/2012	FP	15/03/2013	P	26/06/2013	P	XML	Rendida
Valor	Valor	Ayuntamiento	Granada	01/08/2012	FP	03/04/2013	FP	19/03/2014	FP	XML	Rendida
Valsequillo	Valsequillo	Ayuntamiento	Córdoba	24/03/2012	FP	25/02/2013	P	01/07/2013	P	XML	Rendida
Valverde del Camino	Valverde del Camino	Ayuntamiento	Huelva			23/04/2013	FP			XML	
	Gerencia Municipal Urbanismo	OAAA	Huelva			23/04/2013	FP			XML	
	Patronato Municipal Agrupaciones Carnavalescas	OAAA	Huelva	27/05/2012	FP	23/04/2013	FP	16/09/2013	P	XML	Rendida
	Patronato Municipal Cultura	OAAA	Huelva			23/04/2013	FP			XML	
	Patronato Municipal Deportes	OAAA	Huelva			23/04/2013	FP			XML	
	Vegas del Genil	Vegas del Genil	Ayuntamiento	Huelva			23/04/2013	FP			XML
Vegas del Genil	Vegas del Genil	Ayuntamiento	Granada	26/09/2012	FP	28/03/2013	P	30/01/2014	FP	XML	Rendida sin integridad
Velefique	Velefique	Ayuntamiento	Almería	27/08/2012	FP	31/05/2013	FP	11/10/2013	FP	XML	Rendida
Vélez de Benaudalla	Vélez de Benaudalla	Ayuntamiento	Granada	19/07/2012	FP	17/04/2013	FP	16/08/2013	P	XML	Rendida
Vélez-Blanco	Vélez-Blanco	Ayuntamiento	Almería	15/05/2012	FP	27/03/2012	P	22/08/2013	P	XML	Rendida
Vera	Vera	Ayuntamiento	Almería	19/07/2012	FP	08/04/2013	FP	27/11/2013	FP	XML	Rendida sin integridad
Viator	Viator	Ayuntamiento	Almería	28/03/2012	FP	25/02/2012	P	27/05/2013	P	XML	Rendida sin integridad
Vícar	Vícar	Ayuntamiento	Almería	08/08/2012	FP	27/03/2013	P	27/03/2014	FP	XML	Rendida

00072605

Entidad Principal	Entidad	Tipo entidad	Provincia	Aprobación del Presupuesto		Aprobación liquidación del presupuesto		Aprobación de la Cuenta General		Tipo de Rendición	Rendición CCGG
				Fecha	Estado	Fecha	Estado	Fecha	Estado		
Victoria, la	Victoria, la	Ayuntamiento	Córdoba	16/01/2012	FP	27/03/2013	P	28/10/2013	FP	XML	Rendida
Vilches	Vilches	Ayuntamiento	Jaén	24/01/2012	FP	13/02/2013	P	11/09/2013	P	XML	Rendida
Villa del Río	Villa del Río	Ayuntamiento	Córdoba	06/03/2012	FP	21/02/2013	P	26/09/2013	P	XML	Rendida
Villablanca	Villablanca	Ayuntamiento	Huelva	28/06/2012	FP	26/03/2013	P	27/09/2013	P	Manual	Rendida
	Villacarrillo	Ayuntamiento	Jaén			21/03/2013	P			XML	
	Centro Espc Empleo M Tavisur	OAAA	Jaén			21/03/2013	P			XML	
	Escuela Taller Rehabilitación Patrimonio	OAAA	Jaén	06/09/2012	FP	21/03/2013	P	24/07/2013	P	XML	Rendida
	Patronato Municipal Juventud y Deportes	OAAA	Jaén			21/03/2013	P			XML	
	Patronato Municipal Cultura	OAAA	Jaén			21/03/2013	P			XML	
Villafranca de Córdoba	Villafranca de Córdoba	Ayuntamiento	Córdoba	27/12/2011	P	14/03/2013	P	16/12/2013	FP	XML	Rendida
Villaharta	Villaharta	Ayuntamiento	Córdoba	02/07/2012	FP	25/02/2013	P	22/05/2013	P	XML	Rendida
Villalba del Alcor	Villalba del Alcor	Ayuntamiento	Huelva	31/12/2011	P	19/04/2013	FP	29/04/2014	FP	XML	Rendida
Villaluenga del Rosario	Villaluenga del Rosario	Ayuntamiento	Cádiz	02/10/2012	FP	07/03/2013	P	25/06/2013	P	Manual	Rendida
Villamanrique de la Condesa	Villamanrique de la Condesa	Ayuntamiento	Sevilla	26/12/2012	FP	13/05/2013	FP	27/06/2014	FP	XML	Rendida
	Patronato Social Educativo	OAAA	Sevilla			13/05/2013	FP			XML	
Villamartín	Villamartín	Ayuntamiento	Cádiz	21/03/2012	FP	22/03/2013	P	26/09/2013	P	XML	Rendida sin integridad
	Inst Promoción y Desarrollo	OAAA	Cádiz			22/03/2013	P			XML	
Villamena	Villamena	Ayuntamiento	Granada	16/04/2012	FP	15/03/2013	P	15/01/2014	FP	XML	Rendida
Villanueva de Algaidas	Villanueva de Algaidas	Ayuntamiento	Málaga	25/07/2012	FP	07/03/2013	P	31/10/2013	FP	XML	Rendida
Villanueva de Córdoba	Villanueva de Córdoba	Ayuntamiento	Córdoba	12/01/2012	FP	20/03/2013	P	05/09/2013	P	Manual	Rendida
Villanueva de la Concepción	Villanueva de la Concepción	Ayuntamiento	Málaga	23/02/2012	FP	08/04/2013	FP	10/12/2013	FP	XML	Rendida sin integridad
Villanueva de la Reina	Villanueva de la Reina	Ayuntamiento	Jaén	07/05/2012	FP	09/04/2013	FP	13/09/2013	P	XML	Rendida
Villanueva de Las Cruces	Villanueva de Las Cruces	Ayuntamiento	Huelva	30/11/2011	P	25/01/2013	P	10/05/2013	P	XML	Rendida
Villanueva de Las Torres	Villanueva de Las Torres	Ayuntamiento	Granada	28/09/2012	FP	01/04/2013	FP	02/09/2013	P	XML	Rendida
Villanueva de Los Castillejos	Villanueva de Los Castillejos	Ayuntamiento	Huelva	23/02/2013	FP	27/03/2013	P	26/09/2013	P	XML	Rendida
Villanueva de San Juan	Villanueva de San Juan	Ayuntamiento	Sevilla	05/12/2012	FP	13/06/2013	FP	29/08/2013	P	XML	Rendida
Villanueva de Tapia	Villanueva de Tapia	Ayuntamiento	Málaga	03/12/2012	FP	27/02/2013	P	04/10/2013	FP	XML	Rendida
	Villanueva del Ariscal	Ayuntamiento	Sevilla			08/07/2013	FP			XML	ED
	Futuriscal	OAAA	Sevilla	04/10/2012	FP	08/07/2013	FP	07/10/2013	FP	XML	
Villanueva del Arzobispo	Villanueva del Arzobispo	Ayuntamiento	Jaén	29/12/2011	P	26/02/2013	P	26/07/2013	P	XML	Rendida

Entidad Principal	Entidad	Tipo entidad	Provincia	Aprobación del Presupuesto		Aprobación liquidación del presupuesto		Aprobación de la Cuenta General		Tipo de Rendición	Rendición CCGG
				Fecha	Estado	Fecha	Estado	Fecha	Estado		
	Centro Especial Empleo San Blas	OAAA	Jaén			26/02/2013	P			XML	
Villanueva del Duque	Villanueva del Duque	Ayuntamiento	Córdoba	04/09/2012	FP	27/02/2013	P	30/07/2013	P	XML	Rendida
Villanueva del Rey	Villanueva del Rey	Ayuntamiento	Córdoba	30/04/2012	FP	12/03/2013	P	27/05/2013	P	XML	Rendida
Villanueva del Río y Minas	Villanueva del Río y Minas	Ayuntamiento	Sevilla	29/02/2012	FP	09/05/2013	FP	26/09/2013	P	XML	Rendida sin integridad
Villanueva del Trabuco	Villanueva del Trabuco	Ayuntamiento	Málaga	23/06/2012	FP	26/03/2013	P	30/09/2013	P	XML	Rendida
Villanueva Mesía	Villanueva Mesía	Ayuntamiento	Granada	03/05/2012	FP	28/01/2013	P	31/05/2013	P	XML	Rendida
Villardompardo	Villardompardo	Ayuntamiento	Jaén	25/05/2011	P	01/03/2013	P	28/06/2013	P	XML	Rendida
Villares, Los	Villares, Los	Ayuntamiento	Jaén							Manual	ED
Villarrasa	Villarrasa	Ayuntamiento	Huelva	14/12/2012	FP	05/04/2013	FP	08/08/2013	P	XML	Rendida
Villarrodrigo	Villarrodrigo	Ayuntamiento	Jaén	20/12/2012	FP	18/03/2014	FP	03/07/2014	FP	XML	Rendida
Villatorres	Villatorres	Ayuntamiento	Jaén	21/09/2012	FP	16/04/2013	FP	26/09/2013	P	XML	Rendida
Villaverde del Río	Villaverde del Río	Ayuntamiento	Sevilla	21/05/2012	FP	23/05/2013	FP	06/03/2014	FP	XML	Rendida
Villaviciosa de Córdoba	Villaviciosa de Córdoba	Ayuntamiento	Córdoba	17/09/2012	FP	04/03/2013	P	02/12/2013	FP	XML	ED
Viñuela, la	Viñuela, la	Ayuntamiento	Málaga	28/06/2012	FP	14/03/2013	P	26/09/2013	P	XML	Rendida
Viso, El	Viso, El	Ayuntamiento	Córdoba	23/01/2012	FP	15/03/2013	P	27/06/2013	P	Manual	Rendida
Víznar	Víznar	Ayuntamiento	Granada	26/10/2011	P	19/02/2013	P	12/09/2013	P	XML	Rendida
Yunquera	Yunquera	Ayuntamiento	Málaga	22/06/2012	FP	27/02/2013	P	18/11/2013	FP	XML	Rendida
Zafarraya	Zafarraya	Ayuntamiento	Granada	28/06/2012	FP	26/03/2013	P	27/09/2013	P	XML	Rendida
Zagra	Zagra	Ayuntamiento	Granada	01/06/2012	FP	22/05/2013	FP	21/03/2014	FP	XML	Rendida
Zufre	Zufre	Ayuntamiento	Huelva	29/02/2012	FP	08/04/2013	FP	30/09/2013	P	XML	Rendida
Zuheros	Zuheros	Ayuntamiento	Córdoba	24/01/2012	FP	06/03/2013	P	28/06/2013	P	XML	Rendida
Zújar	Zújar	Ayuntamiento	Granada	24/04/2012	FP	10/04/2013	FP	30/08/2013	P	XML	Rendida
Zurgena	Zurgena	Ayuntamiento	Almería	26/12/2012	FP	07/05/2014	FP	25/06/2014	FP	XML	Rendida

P: en plazo FP: fuera de plazo ED: en desarrollo (Rendición iniciada, pero no concluida)

Fuente: Elaboración propia a partir de la información de la plataforma de rendición

00072605

10.2.3. Entidades locales autónomas

Municipio	Entidad	Provincia	Aprobación del Presupuesto		Aprobación liquidación del presupuesto		Aprobación de la Cuenta General		Tipo de Rendición	Rendición Cta Gral
			Fecha	Estado	Fecha	Estado	Fecha	Estado		
Fuente Palmera	Aldea de Fuente Carreteros	Córdoba	22/05/2013	FP	22/03/2013	P	25/10/2013	FP	XML	Rendida
Adamuz	Algailarín - Adamuz	Córdoba	01/01/2012	FP	12/03/2013	P	19/09/2013	P	XML	Rendida
Guadix	Bacor-Olivar - Guadix	Granada	11/05/2012	FP	27/03/2013	P	10/07/2013	P	XML	Rendida
Berja	Balanegra - Berja	Almería	18/01/2012	FP	19/03/2013	P	30/09/2013	P	XML	Rendida
Jerez de la Frontera	Barca de la Florida, La - Jerez de la Frontera	Cádiz	07/03/2012	FP	05/04/2013	FP	21/11/2014	FP	XML	ED
Motril	Carchuna-Calahonda - Motril	Granada	13/12/2012	FP	04/04/2013	FP	19/09/2013	P	XML	Rendida
Priego de Córdoba	Castil De Campos - Priego	Córdoba	11/07/2012	FP	27/03/2013	P	14/11/2013	FP	Manual	ED
Iznalloz	Dehesas Viejas - Iznalloz	Granada	11/07/2012	FP	25/03/2013	P	18/10/2013	FP	XML	Rendida
Iznalloz	Domingo Perez - Iznalloz	Granada	14/06/2012	FP	25/03/2013	P	29/08/2013	P	XML	ED
Encinarejo	Encinarejo de Córdoba - Córdoba	Córdoba								ED
Linares	Estacion Linares-Baeza - Linares	Jaén	21/05/2012	FP	12/04/2013	FP	31/10/2013	FP	Manual	Rendida
Tarifa	Facinas - Tarifa	Cádiz	26/09/2012	FP	18/04/2013	FP	23/07/2014	FP	XML	Rendida
Fondón	Fuente Victoria-Fondón	Almería	09/04/2012	FP	05/04/2013	FP	23/04/2013	P	XML	Rendida
Bedmar y García	Garciez - Bedmar y García	Jaén	03/04/2012	FP	05/04/2013	FP	18/07/2013	P	Manual	Rendida
Écija	Isla Redonda-La Aceñuela - Écija	Sevilla	27/11/2012	FP	08/03/2013	P	12/09/2013	P	XML	Rendida
Arenas del Rey	Jatar - Arenas del Rey	Granada	21/05/2012	FP	10/04/2013	FP	25/10/2013	FP	XML	Rendida
Santaella	La Guijarrrosa Santaella	Córdoba	16/08/2012	FP	07/03/2013	P	26/07/2013	P	XML	Rendida
Rus	Marmol, El - Rus	Jaén	01/01/2012	FP			30/06/2014	FP	XML	ED
Ronda	Montecorto - Ronda	Málaga	31/05/2012	FP	25/03/2013	P	10/07/2013	P	Manual	Rendida
Alcalá la Real	Mures - Alcalá la Real	Jaén	26/09/2012	FP	09/07/2013	FP	06/02/2014	FP	XML	Rendida
Utrera	Palmar de Troya, El - Utrera	Sevilla	24/02/2012	FP	25/02/2013	P	30/12/2013	FP	XML	Rendida
Isla Cristina	Redondela, La - Isla Cristina	Huelva	14/12/2012	FP	05/04/2013	FP	19/12/2013	FP	XML	Rendida
Ronda	Serrato - Ronda	Málaga	13/08/2012	FP	08/03/2013	P	25/06/2013	P	XML	Rendida
Tarifa	Tahivilla - Tarifa	Cádiz	10/09/2012	FP	12/06/2012	P	12/06/2014	FP	XML	Rendida
Alosno	Tharsis - Alosno	Huelva								ED
Jerez de la Frontera	Torno, El - Jerez de la Frontera	Cádiz	10/07/2012	FP			30/04/2014	FP	XML	ED
Motril	Torreueva - Motril	Granada	30/11/2012	FP	26/03/2013	P	10/04/2014	FP	XML	Rendida
Pinos Puente	Valderrubio - Pinos Puente	Granada	07/06/2012	FP	12/03/2013	P	26/07/2013	P	Manual	Rendida
Ventas de Zafarraya	Ventas de Zafarraya - Alhama de Granada	Granada	29/03/2012	FP	20/11/2013	FP	08/05/2014	FP	XML	Rendida

P: en plazo FP: fuera de plazo ED: en desarrollo (Rendición iniciada, pero no concluida)

Fuente: Elaboración propia a partir de la información de la plataforma de rendición

10.2.4. Mancomunidades

Entidad	Nombre entidad dependiente	Tipo de entidad	Provincia	Aprobación del Presupuesto		Aprobación liquidación del presupuesto		Aprobación de la Cuenta General		Tipo de Rendición	Rendición
				Fecha	Estado	Fecha	Estado	Fecha	Estado		
Mc Campo de Gibraltar	Mancomunidad	Cádiz	24/09/2012	FP	26/02/2013	P	26/11/2013	FP	XML		
	OAAA	Cádiz	24/09/2012	FP	26/02/2013	P	26/11/2013	FP	XML		
	OAAA	Cádiz	24/09/2012	FP	26/02/2013	P	26/11/2013	FP	XML	Rendida sin integridad	
	OAAA	Cádiz	24/09/2012	FP	26/02/2013	P	26/11/2013	FP	XML		
Mc Comarca de Alhama de Granada	SSMM	Cádiz							XML		
	Mancomunidad	Granada	26/09/2012	FP	18/03/2013	P	01/07/2013	P	XML	Rendida	
Mc Comarca de Baza	Mancomunidad	Granada	14/06/2012	FP	27/02/2013	P	03/10/2013	FP	XML	Rendida	
Mc Comarca de la Janda	Mancomunidad	Cádiz	02/07/2012	FP	15/02/2013	P	12/11/2013	FP	XML	Rendida	
Mc de Aguas Potables Río Dílar	Mancomunidad	Granada							Manual	ED	
Mc de Desarrollo del Condado de Huelva	Mancomunidad	Huelva	29/03/2012	FP	12/04/2013	FP	25/05/2014	FP	XML	Rendida sin integridad	
Mc de Desarrollo y Fomento del Aljarafe	SSMM	Huelva							Manual		
Mc de la Costa del Sol (Zona Occidental, Málaga)	Mancomunidad	Sevilla	13/03/2012	FP	02/04/2013	FP	20/12/2013	FP	XML	Rendida	
	Mancomunidad	Málaga	27/03/2012	FP	25/02/2013	P	15/11/2013	FP	XML	Rendida	
Mc de Munic Los Pedroches	SSMM	Málaga							Manual		
Mc de Municipios Alpujarra	Mancomunidad	Córdoba	13/12/2011	P	04/06/2013	FP	03/09/2013	P	XML	Rendida	
Mc de Municipios Comarca de Ecija	Mancomunidad	Granada	24/07/2012	FP	13/03/2013	P	18/12/2013	FP	XML	Rendida	
Mc de Municipios Cordobeses del Alto Guadalquivir	Mancomunidad	Sevilla	23/12/2011	P	22/01/2013	P	19/07/2013	P	XML	Rendida	
Mc de Municipios de la Costa del Sol-Axarquía	Mancomunidad	Córdoba	28/03/2012	FP	17/05/2013	FP	07/05/2014	FP	XML	Rendida	
	Mancomunidad	Málaga	21/02/2012	FP	19/04/2013	FP	01/10/2013	FP	Manual	Rendida	

Entidad	Nombre entidad dependiente	Tipo de entidad	Provincia	Aprobación del Presupuesto	Aprobación liquidación del presupuesto	Aprobación de la Cuenta General	Tipo de Rendición	Rendición
	(GIAHSA)							
Mc Sierra de Cádiz		Mancomunidad	Cádiz	28/12/2011	P	28/11/2013	XML	ED
Mc Sierra de Las Nieves y Su Entorno		Mancomunidad	Málaga	09/02/2012	FP	20/12/2012	XML	Rendida
Mc Sierra Morena Cordobesa		Mancomunidad	Córdoba	15/02/2012	FP	23/07/2013	XML	Rendida
Mc Zona Centro del Valle de Los Pedroches		Mancomunidad	Córdoba	14/06/2012	FP	21/10/2013	XML	Rendida
Mc Zona Noroeste Valle de Los Pedroches		Mancomunidad	Córdoba	11/12/2012	FP	14/06/2013	Manual	Rendida

P: en plazo FP: fuera de plazo ED: en desarrollo (Rendición iniciada, pero no concluida)

Fuente: Elaboración propia a partir de la información de la plataforma de rendición

00072605

10.2.5 Consorcios

Nombre	Provincia	Aprobación del Presupuesto		Aprobación liquidación del presupuesto		Aprobación de la Cuenta General		Tipo de Rendición	Rendición Cta Gral
		Fecha	Estado	Fecha	Estado	Fecha	Estado		
C Abast y Saneam. Aguas Plan Écija	Sevilla	11/12/2012	FP	30/12/2013	FP	26/06/2014	FP	XML	Rendida
C Aguas de la Loma	Jaén	28/07/2012	FP	30/03/2013	P	31/03/2013	P	XML	Rendida
C Aguas de la Zona Gaditana	Cádiz	10/09/2012	FP	25/03/2013	P	19/11/2013	FP	XML	Rendida
C Aguas del Condado	Jaén	04/07/2012	FP	30/03/2013	P	31/03/2012	P	XML	Rendida
C Aguas del Rumbiar	Jaén	10/08/2012	FP	30/03/2013	P	31/03/2013	P	XML	Rendida
C Aguas Sierra de Segura	Jaén	27/06/2012	FP	31/03/2012	P	31/03/2013	P	XML	Rendida
C Aguas Víboras-Quebrajano	Jaén	05/07/2012	FP	31/03/2012	P	31/03/2013	P	XML	Rendida
C Almazora-Levante-Vélez	Almería	03/09/2012	FP	15/02/2013	P	07/06/2013	P	Manual	Rendida
C de Aguas del Huesna	Sevilla	17/11/2012	FP	25/03/2013	P	07/11/2013	FP	XML	Rendida
C Desarrollo de la Vega-Sierra Elvira	Granada	20/01/2012	FP	04/03/2013	P	12/07/2013	P	XML	Rendida
C Desarrollo Rural Poniente Granadino	Granada	31/12/2011	P	26/02/2013	P	25/09/2013	P	XML	Rendida
C Extinción Incendios y Salvamento del Levante Almeriense	Almería	12/09/2012	FP	28/05/2013	FP	04/12/2013	FP	XML	Rendida
C Feria del Olivo de Montoro	Córdoba	21/12/2011	P	25/01/2013	P	30/09/2013	P	XML	Rendida
C Guadalteba	Málaga	01/01/2012	FP	13/06/2013	FP	11/10/2013	FP	XML	Rendida
C Instituto Metropolitano del Taxi de Granada	Granada	31/05/2012	FP	27/02/2013	P	14/02/2014	FP	Manual	Rendida
C Montes-Alta Axarquía	Málaga	14/12/2011	P	28/02/2013	P	13/12/2013	FP	XML	Rendida
C Para Desarrollo Provincia de Jaén	Jaén	15/11/2012	FP	26/03/2013	P	04/12/2013	FP	Manual	Rendida
C Parque Maquinaria Zona Nororiental	Málaga	06/06/2012	FP	05/02/2013	P	03/07/2013	P	XML	Rendida
C Parque Periturbano de la Corchuela	Sevilla	24/11/2011	P	04/04/2013	FP	27/03/2014	FP	XML	Rendida
C Prestación Serv. Recogida RSU Marquesado Zenete	Granada	25/05/2012	FP	16/01/2013	P	24/06/2013	P	XML	Rendida
C Prov Desarrollo Econ	Córdoba	28/03/2012	FP	27/02/2013	P	03/02/2014	FP	XML	Rendida
C Provincial Gestión RSU Málaga	Málaga	16/02/2012	FP	24/04/2013	FP	02/07/2013	P	XML	Rendida
C Red Local Prom.Econ., Form. y Empleo Andalucía	Granada	04/02/2012	FP	25/02/2013	P	10/11/2013	FP	Manual	Rendida
C RSU Condado Segura y Las Villas	Jaén	23/12/2011	P	30/03/2013	P	20/10/2013	FP	XML	Rendida
C RSU del Guadiel	Jaén	30/01/2012	FP	31/03/2013	FP	20/10/2013	FP	XML	Rendida
C RSU Guadalquivir	Jaén	28/12/2011	P	31/03/2012	P	20/10/2013	FP	XML	Rendida
C RSU Jaén-Sierra Sur	Jaén	01/02/2012	FP	31/03/2012	P	20/10/2013	FP	XML	Rendida
C RSU la Loma	Jaén	28/12/2011	P	31/03/2012	P	20/10/2013	FP	XML	Rendida
C RSU Sierra de Cazorla	Jaén	29/11/2011	P	31/03/2012	P	23/11/2012	P	XML	Rendida
C Ruta del Vino Montilla-Moriles	Córdoba	02/07/2012	FP	24/01/2013	P	05/04/2013	P	XML	Rendida
C Sector II de la Prov. de Almería Para la Gest. de Residuos	Almería	20/03/2012	FP	03/04/2013	FP	16/12/2013	FP	XML	Rendida
C Serv. Prev. Ext. Incen. Salvam. Prot. Civ. Provincia de Málaga	Málaga	08/09/2012	FP	23/04/2013	FP	05/12/2013	FP	XML	Rendida

Nombre	Provincia	Aprobación del Presupuesto	Aprobación liquidación del presupuesto	Aprobación de la Cuenta General	Tipo de Rendición	Rendición Cta Gral	
C.Serv. Sociales de Munic. Intermedios Prov. de Córdoba (MUNINSUR)	Córdoba	03/10/2012	FP	11/01/2013	P	28/08/2013	Rendida
C.Servicio Prevención Extinción Incendios Poniente Almeriense	Almería	23/05/2012	FP	19/02/2013	P	04/06/2013	Rendida
C.Turismo de Córdoba	Córdoba	22/08/2012	FP	28/02/2013	P	24/09/2013	Rendida
C.Turismo de Sevilla	Sevilla	19/05/2012	FP	01/04/2013	FP	24/04/2013	Rendida
C.Utedit Adra	Almería	15/05/2012	FP	17/06/2013	P	17/06/2013	Rendida
C.Utedit Alto Guadalquivir - Montoro	Córdoba	16/01/2012	FP	25/02/2013	P	23/05/2013	Rendida
C.Utedit Andarax - Sede Alhama de Almería	Almería	04/05/2012	FP	15/11/2013	FP	15/11/2013	Rendida
C.Utedit Andévalo - Minerio	Huelva	16/12/2011	P			03/06/2013	ED
C.Utedit Berja y Otros	Almería	04/05/2012	FP	16/07/2013	FP	16/07/2013	Rendida
C.Utedit Beturia	Huelva	14/12/2011	P			01/07/2013	ED
C.Utedit Campiña Sur - Martos	Jaén	24/01/2012	FP			03/06/2013	ED
C.Utedit Campiña Sur Cordobesa-Montilla	Córdoba	12/01/2012	FP	25/02/2013	P	22/05/2013	Rendida
C.Utedit Campo Gibraltar - Algeciras	Cádiz	15/12/2011	P	13/05/2013	FP	13/05/2013	Rendida
C.Utedit Chiclana	Cádiz	12/03/2012	FP	18/09/2013	FP	18/09/2013	Rendida
C.Utedit Comarca de Antequera	Málaga	13/02/2012	FP			20/06/2013	ED
C.Utedit Comarca del Mármol	Almería	02/05/2012	FP	12/07/2013	FP	12/07/2013	Rendida
C.Utedit Comarca Guadiato	Córdoba	12/01/2012	FP	25/02/2013	P	20/05/2013	Rendida
C.Utedit Condado de Huelva	Huelva	16/12/2011	P			01/07/2013	ED
C.Utedit Costa de Huelva	Huelva	14/12/2011	P	15/02/2013	P	03/06/2013	ED
C.Utedit El Condado - Santisteban	Jaén	21/12/2011	P	30/05/2013	FP	30/05/2013	Rendida
C.Utedit Guadajoz Campiña Este	Córdoba	12/01/2012	FP	25/02/2013	P	22/05/2013	Rendida
C.Utedit Guadalteba - Campillos	Málaga	13/02/2012	FP			27/06/2013	ED
C.Utedit Guadiaro-Genal	Málaga	13/02/2012	FP			19/09/2013	ED
C.Utedit Hinojosa del Duque	Córdoba	12/01/2012	FP	12/04/2013	FP	21/05/2013	Rendida
C.Utedit Huércal Overa	Almería	04/05/2012	FP	19/07/2013	FP	19/07/2013	Rendida
C.Utedit Las Cuatro Villas Villacarrillo	Jaén	09/02/2012	FP	30/05/2013	FP	30/05/2013	Rendida
C.Utedit Linares	Jaén	27/01/2012	FP	06/06/2013	FP	03/06/2013	Rendida
C.Utedit Loma Occidental - Baeza	Jaén	07/02/2012	FP	03/06/2013	FP	03/06/2013	Rendida
C.Utedit Loma Oriental - Ubeda	Jaén	20/03/2012	FP	03/06/2013	FP	03/06/2013	Rendida
C.Utedit Los Vélez	Almería	03/05/2012	FP	12/07/2013	FP	12/07/2013	Rendida
C.Utedit Maenoba	Málaga	13/02/2012	FP			19/07/2013	ED
C.Utedit Magina Norte - Mancha Real	Jaén	24/01/2012	FP	03/06/2013	FP	03/06/2013	Rendida
C.Utedit Magina Sur - Huelma	Jaén	24/01/2012	FP	30/05/2013	FP	30/05/2013	Rendida
C.Utedit Montes Axarquía - Periana	Málaga	13/02/2012	FP			27/06/2013	ED
C.Utedit Nororma	Málaga	13/02/2012	FP			30/07/2013	ED
C.Utedit Puerta de Andalucía	Jaén	27/01/2012	FP	03/06/2013	FP	03/06/2013	Rendida

00072605

Nombre	Provincia	Aprobación del Presupuesto	Aprobación liquidación del presupuesto	Aprobación de la Cuenta General	Tipo de Rendición	Rendición Cta Gral
C Utedit Puerta de Málaga	Jaén	28/12/2012	03/06/2013	03/06/2013	XML	Rendida
C Utedit Puerto Real	Cádiz	12/12/2011	14/05/2013	14/05/2013	XML	Rendida
C Utedit Puerto Santa María	Cádiz	14/12/2011	14/05/2013	14/05/2013	XML	Rendida
C Utedit Purchena y Otros	Almería	03/05/2012	19/07/2013	19/07/2013	XML	Rendida
C Utedit Salvador Rueda - Benamocarra	Málaga	13/02/2012		18/07/2013	XML	ED
C Utedit San Fernando	Cádiz	12/12/2011	23/05/2013	23/05/2013	XML	Rendida
C Utedit Serranía de Ronda	Málaga	13/02/2012		19/09/2013	XML	ED
C Utedit Sierra Bermeja - Estepona	Málaga	13/02/2012		18/07/2013	XML	ED
C Utedit Sierra de Cazorla	Jaén	08/02/2012	31/05/2013	31/05/2013	XML	Rendida
C Utedit Sierra de Las Nieves - Guaro	Málaga	13/02/2012		30/07/2013	XML	ED
C Utedit Sierra Morena - Andújar	Jaén	21/12/2011	30/05/2013	30/05/2013	XML	Rendida
C Utedit Sierra Occidental de Huelva	Huelva	16/12/2011		01/07/2013	XML	ED
C Utedit Sierra Segura - Orcera	Jaén	25/01/2012	30/05/2013	30/05/2013	XML	Rendida
C Utedit Sierra Sur - Alcalá la Real	Jaén	11/02/2012	03/06/2013	03/06/2013	XML	Rendida
C Utedit Subbética Cordobesa - Lucena	Córdoba	12/01/2012	12/04/2013	20/05/2013	XML	Rendida
C Utedit Tabernas y Otros	Almería	03/05/2012	16/07/2013	16/07/2013	XML	Rendida
C Utedit Valle del Guadalhorce - Alora	Málaga	13/02/2012		27/06/2013	XML	ED
C Utedit Vega del Guadalquivir	Córdoba	12/01/2012	12/03/2013	23/05/2013	XML	Rendida
C Utedit Vícar y Otros	Almería	02/05/2012	15/07/2013	15/07/2013	XML	Rendida
C Utedit Zona Norte - Bailén	Jaén	21/12/2011	03/06/2013	03/06/2013	XML	Rendida
C Utedit Zona Pozoblanco	Córdoba	12/01/2012	25/02/2013	21/05/2013	XML	Rendida
C Via Verde del Aceite	Jaén	01/03/2012	19/06/2013	26/06/2013	Manual	Rendida

P: en plazo FP: fuera de plazo ED: en desarrollo Rendición iniciada, pero no concluida

Fuente: Elaboración propia a partir de la información de la plataforma de rendición

10.3 Composición de la Cuenta General

10.3.1 Diputaciones

Diputación	Estados consolidados	Actas de arqueo	Justificantes de los saldos bancarios	Estados de conciliación	Memoria justificativa del coste y rendimiento de los servicios públicos	Memoria demostrativa del grado de cumplimiento de los objetivos
Almería	si	si	si	si	si	no
Cádiz	si	si	si	si	si	no
Córdoba	no	si	si	no	no	no
Granada	si	si	si	si	no	si
Huelva	si	si	si	si	si	si
Jaén	si	si	si	si	no	no
Málaga	no	si	si	si	no	si
Sevilla	no	si	si	si	si	no

Fuente: Elaboración propia a partir de la información de la plataforma de rendición

10.3.2 Ayuntamientos

Nombre	Estados consolidados	Actas de arqueo	Justificantes de los saldos bancarios	Estados de conciliación	Memoria justificativa del coste y rendimiento de los servicios públicos	Memoria demostrativa del grado de cumplimiento de los objetivos
Abla	N/A	si	si	no	N/A	N/A
Abrucena	N/A	si	si	si	N/A	N/A
Adamuz	N/A	si	si	no	N/A	N/A
Aguadulce	no	no	si	no	N/A	N/A
Aguilar de la Frontera	no	si	si	no	N/A	N/A
Alájar	N/A	si	si	no	N/A	N/A
Alameda	N/A	si	si	si	N/A	N/A
Albánchez	N/A	si	si	no	N/A	N/A
Albánchez de Mágina	N/A	si	si	si	N/A	N/A
Alboloduy	N/A	si	si	no	N/A	N/A
Albolote	no	si	si	si	N/A	N/A
Albox	no	si	si	no	N/A	N/A
Albuñán	N/A	si	si	no	N/A	N/A
Albuñuelas	N/A	si	si	si	N/A	N/A
Alcalá de Guadaira	no	no	si	si	si	no
Alcalá del Río	no	si	si	no	N/A	N/A
Alcalá del Valle	N/A	si	si	no	N/A	N/A
Alcalá la Real	no	si	si	si	N/A	N/A
Alcaracejos	no	si	si	no	N/A	N/A
Alcaucín	N/A	si	si	si	N/A	N/A
Alcolea del Río	N/A	si	si	no	N/A	N/A
Alcontar	N/A	si	si	no	N/A	N/A
Alcudia de Monteagud	N/A	si	si	no	N/A	N/A
Aldeaquemada	no	si	si	no	N/A	N/A
Aldeire	N/A	si	si	si	N/A	N/A
Alfacar	N/A	si	si	no	N/A	N/A
Alfarnate	N/A	si	si	no	N/A	N/A
Algaba, la	N/A	si	si	no	N/A	N/A
Algar	no	si	si	no	N/A	N/A
Algarrobo	N/A	si	si	no	N/A	N/A
Algeciras	si	si	si	si	si	no
Alhama de Almería	N/A	si	si	no	N/A	N/A
Alhaurín de la Torre	si	si	si	si	N/A	N/A
Alhaurín El Grande	si	si	si	si	N/A	N/A
Alhendín	N/A	si	si	si	N/A	N/A
Aljaraque	no	no	no	no	N/A	N/A
Almachar	N/A	si	si	si	N/A	N/A
Almadén de la Plata	no	si	si	no	N/A	N/A
Almargen	N/A	si	si	no	N/A	N/A
Almedinilla	no	si	si	no	N/A	N/A
Almegíjar	N/A	si	si	no	N/A	N/A
Almendro, El	N/A	si	si	si	N/A	N/A
Almería	no	si	si	si	no	no
Almócita	N/A	si	si	si	N/A	N/A
Almodovar del Río	N/A	si	si	no	N/A	N/A

Nombre	Estados consolidados	Actas de arqueo	Justificantes de los saldos bancarios	Estados de conciliación	Memoria justificativa del coste y rendimiento de los servicios públicos	Memoria demostrativa del grado de cumplimiento de los objetivos
Almogía	N/A	si	si	si	N/A	N/A
Almonaster la Real	N/A	si	si	si	N/A	N/A
Almonte	si	si	si	si	N/A	N/A
Almuñécar	no	no	no	no	N/A	N/A
Alosno	N/A	si	si	no	N/A	N/A
Alozaina	N/A	si	si	no	N/A	N/A
Alpandeire	N/A	si	si	no	N/A	N/A
Alpujarra de la Sierra	N/A	si	si	no	N/A	N/A
Alquife	N/A	si	si	no	N/A	N/A
Alsodux	N/A	si	si	no	N/A	N/A
Andújar	no	si	si	no	N/A	N/A
Antas	N/A	si	si	no	N/A	N/A
Antequera	no	si	si	si	N/A	N/A
Añora	no	si	si	no	N/A	N/A
Aracena	no	si	si	si	N/A	N/A
Arahal	no	si	si	si	N/A	N/A
Arboleas	N/A	si	si	no	N/A	N/A
Árchez	N/A	si	si	no	N/A	N/A
Arcos de la Frontera	no	si	no	no	N/A	N/A
Arenas	N/A	si	si	si	N/A	N/A
Arenas del Rey	N/A	si	si	no	N/A	N/A
Arjona	N/A	si	si	si	N/A	N/A
Arjonilla	N/A	si	si	no	N/A	N/A
Armillá	no	si	si	no	N/A	N/A
Armuña de Almanzora	N/A	si	si	si	N/A	N/A
Arquillos	N/A	si	si	no	N/A	N/A
Arriate	N/A	si	si	no	N/A	N/A
Arroyo del Ojanco	N/A	si	si	si	N/A	N/A
Aznalcollar	si	si	no	no	N/A	N/A
Badolatosa	N/A	si	si	si	N/A	N/A
Baeza	si	si	si	si	N/A	N/A
Baños de la Encina	N/A	si	si	no	N/A	N/A
Bayarque	N/A	si	si	si	N/A	N/A
Baza	si	si	si	no	N/A	N/A
Beas	N/A	si	si	no	N/A	N/A
Beas de Granada	N/A	si	si	no	N/A	N/A
Beas de Segura	si	si	si	no	N/A	N/A
Bédar	N/A	si	si	si	N/A	N/A
Bedmar y Garcéz	N/A	si	si	no	N/A	N/A
Begíjar	N/A	si	si	no	N/A	N/A
Belalcázar	N/A	si	si	no	N/A	N/A
Belmez	no	si	si	no	N/A	N/A
Belmez de la Moraleda	N/A	si	si	no	N/A	N/A
Benadalid	N/A	si	si	no	N/A	N/A
Benahadux	N/A	si	si	no	N/A	N/A
Benahavis	N/A	si	si	si	N/A	N/A
Benalauría	N/A	si	no	si	N/A	N/A
Benalúa	no	si	si	no	N/A	N/A
Benalup-Casas Viejas	no	si	si	no	N/A	N/A

Nombre	Estados consolidados	Actas de arqueo	Justificantes de los saldos bancarios	Estados de conciliación	Memoria justificativa del coste y rendimiento de los servicios públicos	Memoria demostrativa del grado de cumplimiento de los objetivos
Benamargosa	N/A	no	no	no	N/A	N/A
Benamaurel	N/A	si	si	si	N/A	N/A
Benamejí	N/A	si	si	si	N/A	N/A
Benamocarra	N/A	si	si	no	N/A	N/A
Benarraba	N/A	si	no	no	N/A	N/A
Benatae	N/A	si	si	no	N/A	N/A
Benitagla	N/A	si	si	no	N/A	N/A
Benizalón	N/A	si	si	si	N/A	N/A
Bentarique	N/A	si	no	no	N/A	N/A
Bérchules	N/A	si	si	no	N/A	N/A
Berrocal	N/A	si	si	no	N/A	N/A
Blázquez, Los	N/A	si	si	no	N/A	N/A
Bollullos de la Mitación	si	si	si	si	N/A	N/A
Bonares	no	si	si	no	N/A	N/A
Borge, El	N/A	si	si	no	N/A	N/A
Bormujos	N/A	si	si	si	N/A	N/A
Bornos	N/A	si	si	no	N/A	N/A
Bujalance	N/A	si	si	no	N/A	N/A
Burguillos	no	si	si	no	N/A	N/A
Cabezas de San Juan, Las	no	si	si	si	N/A	N/A
Cabra	no	si	si	no	N/A	N/A
Cabra del Santo Cristo	N/A	si	si	si	N/A	N/A
Cacín	N/A	si	si	no	N/A	N/A
Cádiar	N/A	si	si	si	N/A	N/A
Cádiz	si	si	si	si	si	si
Cájar	N/A	si	si	no	N/A	N/A
Cala	N/A	si	si	no	N/A	N/A
Calahorra, la	N/A	si	si	no	N/A	N/A
Calañas	N/A	si	si	no	N/A	N/A
Calicasas	N/A	si	si	si	N/A	N/A
Camas	no	si	si	si	N/A	N/A
Campana, la	no	si	si	si	N/A	N/A
Campillo de Arenas	N/A	si	si	no	N/A	N/A
Campillos	N/A	si	si	si	N/A	N/A
Campofrío	N/A	si	si	no	N/A	N/A
Campotejar	N/A	si	si	no	N/A	N/A
Canena	N/A	si	si	no	N/A	N/A
Caniles	N/A	si	si	no	N/A	N/A
Canillas de Aceituno	N/A	si	si	no	N/A	N/A
Canillas de Albaida	N/A	si	si	no	N/A	N/A
Canjajar	N/A	si	si	no	N/A	N/A
Cantillana	no	si	si	no	N/A	N/A
Cantoria	N/A	si	si	no	N/A	N/A
Cáñar	N/A	si	si	no	N/A	N/A
Cañaveral de Leon	N/A	si	si	no	N/A	N/A
Cañete de Las Torres	N/A	si	si	no	N/A	N/A
Cañete la Real	no	si	si	no	N/A	N/A
Carataunas	N/A	si	si	no	N/A	N/A
Carboneras	N/A	si	si	no	N/A	N/A

Nombre	Estados consolidados	Actas de arqueo	Justificantes de los saldos bancarios	Estados de conciliación	Memoria justificativa del coste y rendimiento de los servicios públicos	Memoria demostrativa del grado de cumplimiento de los objetivos
Carboneros	N/A	si	si	no	N/A	N/A
Carcabuey	N/A	si	si	no	N/A	N/A
Cárcheles	N/A	si	si	no	N/A	N/A
Cardeña	N/A	si	si	si	N/A	N/A
Carlota, la	si	si	si	si	N/A	N/A
Carolina, la	si	si	si	si	N/A	N/A
Carpio, El	N/A	si	si	no	N/A	N/A
Cartajima	N/A	si	si	no	N/A	N/A
Cartama	N/A	si	si	no	N/A	N/A
Cartaya	no	si	si	no	N/A	N/A
Casabermeja	N/A	si	si	si	N/A	N/A
Casarabonela	N/A	si	si	no	N/A	N/A
Casares	N/A	si	si	no	N/A	N/A
Casariche	si	si	si	si	N/A	N/A
Castaño del Robledo	N/A	si	si	no	N/A	N/A
Castaras	N/A	si	si	no	N/A	N/A
Castellar	N/A	si	si	no	N/A	N/A
Castilleja de la Cuesta	N/A	si	si	si	N/A	N/A
Castilleja del Campo	N/A	si	no	no	N/A	N/A
Castillejar	N/A	si	si	no	N/A	N/A
Castillo de Las Guardas, El	N/A	no	no	no	N/A	N/A
Castril	N/A	si	si	si	N/A	N/A
Castro de Filabres	N/A	si	si	si	N/A	N/A
Castro del Río	si	si	si	si	N/A	N/A
Cazalilla	N/A	si	si	no	N/A	N/A
Cazorla	no	si	si	no	N/A	N/A
Cenes de la Vega	N/A	si	si	no	N/A	N/A
Cerro del Andévalo, El	N/A	si	si	no	N/A	N/A
Chauchina	N/A	si	si	no	N/A	N/A
Chercos	N/A	si	si	si	N/A	N/A
Chiclana de la Frontera	no	si	si	si	si	si
Chiclana de Segura	N/A	si	si	no	N/A	N/A
Chilluevar	N/A	si	si	no	N/A	N/A
Chimeneas	N/A	si	no	no	N/A	N/A
Chirivel	N/A	si	si	no	N/A	N/A
Chucena	N/A	si	no	no	N/A	N/A
Churriana de la Vega	no	si	si	no	N/A	N/A
Cijuela	N/A	si	si	no	N/A	N/A
Cóbdar	N/A	si	si	si	N/A	N/A
Cogollos Vega	N/A	si	si	no	N/A	N/A
Coín	si	si	si	si	N/A	N/A
Colmenar	N/A	si	si	no	N/A	N/A
Colomera	N/A	si	si	no	N/A	N/A
Competa	N/A	si	si	no	N/A	N/A
Conil de la Frontera	no	si	si	no	N/A	N/A
Conquista	no	si	si	no	N/A	N/A
Constantina	N/A	si	si	si	N/A	N/A
Córdoba	no	si	si	si	no	no
Coripe	N/A	si	si	no	N/A	N/A

Nombre	Estados consolidados	Actas de arqueo	Justificantes de los saldos bancarios	Estados de conciliación	Memoria justificativa del coste y rendimiento de los servicios públicos	Memoria demostrativa del grado de cumplimiento de los objetivos
Corrales, Los	N/A	si	si	no	N/A	N/A
Cortegana	no	si	si	no	N/A	N/A
Cortelazor	N/A	si	si	no	N/A	N/A
Cuevas Bajas	N/A	si	si	no	N/A	N/A
Cuevas de Almanzora	no	si	si	si	N/A	N/A
Cuevas de San Marcos	N/A	si	si	no	N/A	N/A
Cuevas del Becerro	N/A	si	si	no	N/A	N/A
Cúllar Vega	N/A	si	si	no	N/A	N/A
Cumbres de San Bartolomé	N/A	si	si	no	N/A	N/A
Cútar	N/A	si	si	si	N/A	N/A
Dalías	no	si	si	no	N/A	N/A
Darro	N/A	si	si	no	N/A	N/A
Deifontes	si	si	si	si	N/A	N/A
Diezma	N/A	si	si	no	N/A	N/A
Dílar	N/A	si	si	no	N/A	N/A
Dólar	N/A	si	si	no	N/A	N/A
Doña Mencía	N/A	si	si	no	N/A	N/A
Dos Hermanas	si	si	si	si	si	no
Dúdar	N/A	si	si	no	N/A	N/A
Écija	no	si	si	si	N/A	N/A
Encinasola	N/A	si	si	no	N/A	N/A
Escacena del Campo	no	si	si	no	N/A	N/A
Escañuela	N/A	si	si	no	N/A	N/A
Escúzar	N/A	si	si	no	N/A	N/A
Espartinas	no	si	si	no	N/A	N/A
Espejo	N/A	si	si	no	N/A	N/A
Espiel	no	si	si	no	N/A	N/A
Estepa	no	si	si	si	N/A	N/A
Estepona	no	si	si	no	si	no
Fernán Nuñez	N/A	si	si	no	N/A	N/A
Ferreira	N/A	si	si	no	N/A	N/A
Fines	N/A	si	si	no	N/A	N/A
Fiñana	N/A	si	si	no	N/A	N/A
Fondon	N/A	si	si	no	N/A	N/A
Fonelas	N/A	si	si	si	N/A	N/A
Frailles	N/A	si	si	si	N/A	N/A
Freila	no	si	si	no	N/A	N/A
Fuengirola	no	si	si	si	no	no
Fuensanta de Martos	N/A	si	si	si	N/A	N/A
Fuente de Piedra	N/A	si	si	no	N/A	N/A
Fuente Obejuna	N/A	si	si	no	N/A	N/A
Fuente Palmera	N/A	si	si	si	N/A	N/A
Fuenteheridos	no	si	si	no	N/A	N/A
Fuentes de Andalucía	si	si	si	no	N/A	N/A
Fuerte del Rey	N/A	si	si	no	N/A	N/A
Gabias, Las	no	si	si	no	N/A	N/A
Gádor	N/A	si	si	no	N/A	N/A
Gallardos, Los	N/A	si	si	no	N/A	N/A
Garrobo, El	N/A	si	si	no	N/A	N/A

Nombre	Estados consolidados	Actas de arqueo	Justificantes de los saldos bancarios	Estados de conciliación	Memoria justificativa del coste y rendimiento de los servicios públicos	Memoria demostrativa del grado de cumplimiento de los objetivos
Gastor, El	N/A	si	si	no	N/A	N/A
Gelves	no	si	si	si	N/A	N/A
Genalguacil	N/A	si	no	no	N/A	N/A
Génave	N/A	si	si	no	N/A	N/A
Gergal	N/A	si	si	no	N/A	N/A
Gibraleón	si	si	si	si	N/A	N/A
Gilena	no	si	no	no	N/A	N/A
Gines	N/A	si	si	si	N/A	N/A
Gobernador	N/A	si	no	no	N/A	N/A
Gójar	N/A	si	si	no	N/A	N/A
Gor	N/A	si	si	si	N/A	N/A
Gorafe	N/A	si	si	no	N/A	N/A
Granada	si	si	si	si	si	si
Granjuela, la	N/A	si	si	no	N/A	N/A
Grazalema	no	si	si	si	N/A	N/A
Guadix	no	si	si	si	N/A	N/A
Guajares, Los	N/A	si	si	no	N/A	N/A
Guardia de Jaén, la	N/A	no	no	no	N/A	N/A
Guarromán	N/A	si	si	si	N/A	N/A
Güéjar Sierra	N/A	si	si	si	N/A	N/A
Güevéjar	N/A	si	si	no	N/A	N/A
Herrera	no	si	si	no	N/A	N/A
Higuera , la	N/A	no	si	no	N/A	N/A
Higuera de Calatrava	N/A	no	si	no	N/A	N/A
Hinojares	N/A	si	si	si	N/A	N/A
Hinojos	N/A	si	no	no	N/A	N/A
Hinojosa del Duque	N/A	si	si	no	N/A	N/A
Hornachuelos	no	si	si	no	N/A	N/A
Hornos	N/A	si	si	no	N/A	N/A
Huécija	N/A	si	si	no	N/A	N/A
Huélago	N/A	si	si	no	N/A	N/A
Huelma	N/A	si	si	no	N/A	N/A
Huelva	si	si	no	si	si	no
Huéneja	N/A	si	si	no	N/A	N/A
Huércal de Almería	N/A	si	si	no	N/A	N/A
Huesa	N/A	si	si	si	N/A	N/A
Huéscar	no	si	si	no	N/A	N/A
Huétor Santillan	N/A	si	si	no	N/A	N/A
Huétor Tájar	si	si	si	si	N/A	N/A
Huétor Vega	N/A	si	si	no	N/A	N/A
Íllar	N/A	si	si	no	N/A	N/A
Instinción	N/A	si	si	no	N/A	N/A
Iruela, la	N/A	si	si	no	N/A	N/A
Isla Cristina	no	si	si	si	N/A	N/A
Istán	N/A	si	no	si	N/A	N/A
Iznájar	no	si	si	si	N/A	N/A
Iznalloz	no	si	si	si	N/A	N/A
Iznate	N/A	si	si	si	N/A	N/A
Iznatoraf	N/A	no	no	no	N/A	N/A

Nombre	Estados consolidados	Actas de arqueo	Justificantes de los saldos bancarios	Estados de conciliación	Memoria justificativa del coste y rendimiento de los servicios públicos	Memoria demostrativa del grado de cumplimiento de los objetivos
Jabalquinto	N/A	si	si	no	N/A	N/A
Jabugo	N/A	si	no	no	N/A	N/A
Jaén	no	si	si	si	si	no
Jamílena	N/A	si	si	no	N/A	N/A
Jayena	N/A	si	si	no	N/A	N/A
Jerez de la Frontera	si	si	si	si	si	no
Jerez del Marquesado	N/A	si	si	no	N/A	N/A
Jimena	N/A	si	si	no	N/A	N/A
Jubrique	N/A	si	si	si	N/A	N/A
Jun	N/A	si	si	no	N/A	N/A
Juvenes	N/A	si	si	no	N/A	N/A
Lanjarón	N/A	si	si	no	N/A	N/A
Lantejuela	no	si	si	no	N/A	N/A
Laroya	N/A	si	si	no	N/A	N/A
Larva	N/A	si	si	no	N/A	N/A
Laujar de Andarax	N/A	si	si	no	N/A	N/A
Lebrija	si	si	si	no	N/A	N/A
Lepe	no	si	si	no	N/A	N/A
Líjar	N/A	si	si	no	N/A	N/A
Linares	no	si	si	si	no	no
Linares de la Sierra	N/A	si	si	no	N/A	N/A
Línea de la Concepción, la	si	si	si	si	si	no
Lobras	N/A	si	si	no	N/A	N/A
Loja	si	si	si	si	N/A	N/A
Lopera	N/A	si	si	no	N/A	N/A
Lora del Río	no	si	si	si	N/A	N/A
Lubrín	N/A	si	si	si	N/A	N/A
Lucainena de Las Torres	N/A	si	si	no	N/A	N/A
Lucena	si	si	si	no	N/A	N/A
Lugros	N/A	si	si	no	N/A	N/A
Lújar	N/A	si	si	no	N/A	N/A
Lupión	N/A	si	si	no	N/A	N/A
Macharaviaya	N/A	si	si	no	N/A	N/A
Madroño, El	N/A	si	si	no	N/A	N/A
Mairena del Aljarafe	si	si	si	no	N/A	N/A
Málaga	si	si	si	si	no	no
Mancha Real	N/A	si	si	no	N/A	N/A
Manilva	no	si	si	no	N/A	N/A
Maracena	N/A	si	si	no	N/A	N/A
Marbella	si	si	si	si	si	si
Marchena	no	si	si	si	N/A	N/A
María	N/A	si	si	no	N/A	N/A
Marinaleda	N/A	si	si	no	N/A	N/A
Marmolejo	N/A	si	si	no	N/A	N/A
Martín de la Jara	si	si	si	no	N/A	N/A
Martos	N/A	si	si	si	N/A	N/A
Mengíbar	N/A	si	si	si	N/A	N/A
Mijas	si	si	si	si	si	si
Minas de Riotinto	N/A	si	si	no	N/A	N/A

Nombre	Estados consolidados	Actas de arqueo	Justificantes de los saldos bancarios	Estados de conciliación	Memoria justificativa del coste y rendimiento de los servicios públicos	Memoria demostrativa del grado de cumplimiento de los objetivos
Moclinejo	N/A	si	si	no	N/A	N/A
Moguer	no	si	si	si	N/A	N/A
Mojácar	N/A	si	si	no	N/A	N/A
Molares, Los	N/A	si	si	no	N/A	N/A
Molvízar	N/A	si	si	no	N/A	N/A
Montalbán de Córdoba	N/A	si	si	no	N/A	N/A
Montefrío	si	si	si	no	N/A	N/A
Montemayor	N/A	si	si	no	N/A	N/A
Montilla	si	si	si	no	N/A	N/A
Montizón	N/A	si	si	no	N/A	N/A
Montoro	N/A	si	si	no	N/A	N/A
Monturque	no	si	si	no	N/A	N/A
Moraleda de Zafayona	N/A	si	si	no	N/A	N/A
Moriles	N/A	si	si	no	N/A	N/A
Morón de la Frontera	si	si	si	si	N/A	N/A
Motril	no	si	si	si	si	si
Murtas	N/A	si	si	no	N/A	N/A
Nava, la	N/A	si	si	no	N/A	N/A
Navas de la Concepción, Las	N/A	si	si	no	N/A	N/A
Navas de San Juan	si	si	si	no	N/A	N/A
Nerja	no	no	no	no	N/A	N/A
Nevada	N/A	si	no	no	N/A	N/A
Niebla	no	si	si	si	N/A	N/A
Nigüelas	N/A	si	si	no	N/A	N/A
Níjar	no	si	si	no	N/A	N/A
Nívar	N/A	si	si	si	N/A	N/A
Noalejo	N/A	si	si	si	N/A	N/A
Nueva Carteya	N/A	si	si	si	N/A	N/A
Obejo	N/A	si	si	si	N/A	N/A
Ojén	N/A	si	si	no	N/A	N/A
Olivares	no	si	si	no	N/A	N/A
Olula del Río	N/A	si	si	no	N/A	N/A
Olvera	N/A	si	si	si	N/A	N/A
Orce	N/A	si	si	si	N/A	N/A
Orcera	N/A	si	si	no	N/A	N/A
Órgiva	N/A	si	si	no	N/A	N/A
Osuna	no	si	si	si	N/A	N/A
Padul	N/A	si	si	no	N/A	N/A
Palenciana	N/A	si	si	no	N/A	N/A
Palma del Condado, la	N/A	si	no	no	N/A	N/A
Palma del Río	no	si	si	no	N/A	N/A
Palomares del Río	no	si	si	no	N/A	N/A
Palos de la Frontera	si	si	si	si	N/A	N/A
Paradas	no	si	si	si	N/A	N/A
Partaloa	N/A	si	si	no	N/A	N/A
Paterna de Rivera	no	si	si	no	N/A	N/A
Paymogo	N/A	si	no	no	N/A	N/A
Peal de Becerro	N/A	si	si	no	N/A	N/A
Pechina	N/A	si	si	no	N/A	N/A

Nombre	Estados consolidados	Actas de arqueo	Justificantes de los saldos bancarios	Estados de conciliación	Memoria justificativa del coste y rendimiento de los servicios públicos	Memoria demostrativa del grado de cumplimiento de los objetivos
Pedro Abad	no	si	si	no	N/A	N/A
Pedro Martínez	N/A	si	si	no	N/A	N/A
Pedroso, El	N/A	si	si	si	N/A	N/A
Peligros	no	si	si	no	N/A	N/A
Periana	N/A	si	si	no	N/A	N/A
Peza, la	N/A	si	si	si	N/A	N/A
Pinar, El	N/A	si	si	no	N/A	N/A
Pinos Genil	N/A	si	si	no	N/A	N/A
Pinos Puente	N/A	si	si	si	N/A	N/A
Pizarra	no	si	si	si	N/A	N/A
Polícar	N/A	si	si	no	N/A	N/A
Polopos - la Mamola	N/A	si	si	si	N/A	N/A
Pozo Alcón	N/A	si	si	si	N/A	N/A
Pozoblanco	N/A	si	si	no	N/A	N/A
Priego de Córdoba	no	si	si	no	N/A	N/A
Pruna	N/A	si	si	no	N/A	N/A
Puebla de Cazalla, la	si	si	si	si	N/A	N/A
Puebla de Don Fadrique	no	si	si	no	N/A	N/A
Puebla de Guzmán	N/A	si	no	no	N/A	N/A
Puebla de Los Infantes, la	no	si	si	no	N/A	N/A
Puebla del Río, la	N/A	si	si	si	N/A	N/A
Puente de Génave	N/A	si	si	no	N/A	N/A
Puente-Genil	no	si	si	no	N/A	N/A
Puerta de Segura, la	N/A	si	si	no	N/A	N/A
Puerto Moral	N/A	si	si	no	N/A	N/A
Pulianas	N/A	si	si	si	N/A	N/A
Punta Umbría	si	si	si	no	N/A	N/A
Purchena	N/A	si	si	no	N/A	N/A
Quentar	N/A	si	si	no	N/A	N/A
Quesada	N/A	si	si	no	N/A	N/A
Rinconada, la	no	si	si	si	N/A	N/A
Rioja	N/A	si	si	no	N/A	N/A
Rociana del Condado	N/A	si	si	no	N/A	N/A
Roda de Andalucía, la	no	si	si	si	N/A	N/A
Ronda	si	si	si	si	N/A	N/A
Roquetas de Mar	N/A	si	si	si	si	si
Rosal de la Frontera	N/A	si	si	no	N/A	N/A
Rota	no	si	si	si	N/A	N/A
Rubio, El	no	si	no	no	N/A	N/A
Rus	N/A	si	si	no	N/A	N/A
Salar	N/A	si	no	no	N/A	N/A
Salares	N/A	si	si	no	N/A	N/A
Salteras	si	si	si	si	N/A	N/A
San Bartolomé de la Torre	N/A	si	si	si	N/A	N/A
San Fernando	si	si	si	si	si	no
San José del Valle	N/A	si	si	no	N/A	N/A
San Juan de Aznalfarache	si	si	si	si	N/A	N/A
San Juan del Puerto	N/A	no	no	no	N/A	N/A
San Roque	no	si	si	si	N/A	N/A

Nombre	Estados consolidados	Actas de arqueo	Justificantes de los saldos bancarios	Estados de conciliación	Memoria justificativa del coste y rendimiento de los servicios públicos	Memoria demostrativa del grado de cumplimiento de los objetivos
Sanlúcar de Barrameda	si	si	si	no	si	no
Sanlúcar de Guadiana	N/A	si	si	no	N/A	N/A
Sanlúcar la Mayor	no	si	si	si	N/A	N/A
Santa Barbara de Casa	N/A	si	si	no	N/A	N/A
Santa Cruz de Marchena	N/A	si	si	si	N/A	N/A
Santa Cruz del Comercio	N/A	si	si	no	N/A	N/A
Santa Elena	N/A	si	si	no	N/A	N/A
Santa Eufemia	no	si	si	no	N/A	N/A
Santa Fe de Mondújar	N/A	si	si	si	N/A	N/A
Santa Olalla del Cala	N/A	si	si	no	N/A	N/A
Santaella	N/A	si	si	no	N/A	N/A
Santiago de Calatrava	N/A	si	no	no	N/A	N/A
Santiago-Pontones	N/A	si	si	no	N/A	N/A
Santiponce	no	si	si	no	N/A	N/A
Santisteban del Puerto	N/A	si	si	si	N/A	N/A
Santo Tomé	N/A	no	no	no	N/A	N/A
Saucejo, El	N/A	si	si	no	N/A	N/A
Sayalonga	N/A	si	si	si	N/A	N/A
Sedella	N/A	si	si	si	N/A	N/A
Segura de la Sierra	N/A	si	si	no	N/A	N/A
Senes	N/A	si	si	no	N/A	N/A
Serón	N/A	si	si	no	N/A	N/A
Setenil de Las Bodegas	N/A	si	si	no	N/A	N/A
Sevilla	no	si	si	si	si	si
Sierro	N/A	si	si	si	N/A	N/A
Siles	N/A	si	no	no	N/A	N/A
Somontín	N/A	si	si	no	N/A	N/A
Soportújar	N/A	si	si	no	N/A	N/A
Sorbas	N/A	si	si	si	N/A	N/A
Sufí	N/A	si	si	no	N/A	N/A
Tabernas	N/A	si	si	no	N/A	N/A
Taberno	N/A	si	si	no	N/A	N/A
Tarifa	no	si	si	no	N/A	N/A
Teba	N/A	si	si	no	N/A	N/A
Terque	N/A	si	si	si	N/A	N/A
Tíjola	N/A	si	si	no	N/A	N/A
Tolox	N/A	si	si	si	N/A	N/A
Torre Alháquime	N/A	si	si	no	N/A	N/A
Torreblascopedro	N/A	si	si	si	N/A	N/A
Torrecampo	no	si	si	no	N/A	N/A
Torredelcampo	no	si	si	si	N/A	N/A
Torredonjimeno	N/A	si	si	si	N/A	N/A
Torremolinos	no	si	si	no	si	si
Torreperogil	no	si	si	no	N/A	N/A
Torres	N/A	si	si	si	N/A	N/A
Torrox	si	si	si	si	N/A	N/A
Torvzcón	N/A	si	no	no	N/A	N/A
Totalán	N/A	si	si	si	N/A	N/A
Tres Villas, Las	N/A	si	si	no	N/A	N/A

Nombre	Estados consolidados	Actas de arqueo	Justificantes de los saldos bancarios	Estados de conciliación	Memoria justificativa del coste y rendimiento de los servicios públicos	Memoria demostrativa del grado de cumplimiento de los objetivos
Trevélez	N/A	si	si	si	N/A	N/A
Trigueros	N/A	si	si	no	N/A	N/A
Turón	N/A	no	no	no	N/A	N/A
Turre	N/A	si	si	no	N/A	N/A
Turrillas	N/A	si	si	si	N/A	N/A
Úbeda	si	si	si	si	N/A	N/A
Umbrete	no	si	si	si	N/A	N/A
Urracal	N/A	si	si	no	N/A	N/A
Utrera	no	si	si	no	si	no
Valdelarco	N/A	si	si	no	N/A	N/A
Valdepeñas de Jaén	N/A	si	si	si	N/A	N/A
Valencina de la Concepción	N/A	si	si	no	N/A	N/A
Valle del Zalabí	N/A	si	si	no	N/A	N/A
Valle, El	N/A	no	no	no	N/A	N/A
Valor	N/A	si	si	no	N/A	N/A
Valsequillo	N/A	si	si	no	N/A	N/A
Valverde del Camino	no	si	si	no	N/A	N/A
Vegas del Genil	N/A	si	si	no	N/A	N/A
Velefique	N/A	si	si	no	N/A	N/A
Vélez de Benaudalla	N/A	si	si	no	N/A	N/A
Vélez-Blanco	N/A	si	si	no	N/A	N/A
Vera	no	si	si	si	N/A	N/A
Viator	no	si	si	si	N/A	N/A
Vícar	N/A	si	si	no	N/A	N/A
Victoria, la	N/A	si	si	no	N/A	N/A
Vilches	N/A	si	si	si	N/A	N/A
Villa del Río	N/A	si	si	si	N/A	N/A
Villablanca	N/A	si	si	no	N/A	N/A
Villacarrillo	no	si	si	no	N/A	N/A
Villafranca de Córdoba	N/A	si	si	si	N/A	N/A
Villaharta	N/A	si	si	no	N/A	N/A
Villalba del Alcor	N/A	si	si	no	N/A	N/A
Villaluenga del Rosario	N/A	si	si	si	N/A	N/A
Villamanrique de la Condesa	no	si	si	no	N/A	N/A
Villamartín	no	si	si	si	N/A	N/A
Villamena	N/A	si	si	no	N/A	N/A
Villanueva de Algaidas	N/A	si	si	no	N/A	N/A
Villanueva de Córdoba	N/A	si	si	si	N/A	N/A
Villanueva de la Concepción	si	si	si	no	N/A	N/A
Villanueva de la Reina	no	si	si	no	N/A	N/A
Villanueva de Las Cruces	N/A	si	no	no	N/A	N/A
Villanueva de Las Torres	N/A	si	si	no	N/A	N/A
Villanueva de Los Castillejos	N/A	si	si	no	N/A	N/A
Villanueva de San Juan	N/A	si	si	no	N/A	N/A
Villanueva de Tapia	N/A	si	si	no	N/A	N/A
Villanueva del Arzobispo	si	si	si	si	N/A	N/A
Villanueva del Duque	N/A	si	si	no	N/A	N/A
Villanueva del Rey	N/A	si	si	no	N/A	N/A
Villanueva del Río y Minas	no	si	si	no	N/A	N/A

Nombre	Estados consolidados	Actas de arqueo	Justificantes de los saldos bancarios	Estados de conciliación	Memoria justificativa del coste y rendimiento de los servicios públicos	Memoria demostrativa del grado de cumplimiento de los objetivos
Villanueva del Trabuco	N/A	si	si	si	N/A	N/A
Villanueva Mesía	N/A	si	si	no	N/A	N/A
Villardompardo	N/A	si	no	no	N/A	N/A
Villarrasa	N/A	si	si	no	N/A	N/A
Villarrodrigo	N/A	no	no	no	N/A	N/A
Villatorres	N/A	si	si	no	N/A	N/A
Villaverde del Río	no	si	si	no	N/A	N/A
Viñuela, la	N/A	si	si	si	N/A	N/A
Viso, El	N/A	si	si	si	N/A	N/A
Víznar	N/A	si	si	no	N/A	N/A
Yunquera	N/A	si	si	no	N/A	N/A
Zafarraya	N/A	si	si	si	N/A	N/A
Zagra	N/A	si	si	no	N/A	N/A
Zufre	N/A	si	si	no	N/A	N/A
Zuheros	N/A	no	si	no	N/A	N/A
Zújar	N/A	no	no	no	N/A	N/A
Zurgena	N/A	si	si	no	N/A	N/A

Fuente: Elaboración propia a partir de la información de la plataforma de rendición. N/A No aplica

10.3.3 Entidades locales autónomas

Municipio	Nombre ELA	Provincia	Actas de arqueo	Justificantes de los saldos bancarios	Estados de conciliación
Fuente Palmera	Aldea de fuente carreteros	Córdoba	si	si	no
Adamuz	Algallarin - Adamuz	Córdoba	si	no	no
Guadix	Bacor-Olivar - Guadix	Granada	no	no	no
Berja	Balanegra - Berja	Almería	si	si	no
Motril	Carchuna-Calahonda - Motril	Granada	si	si	no
Iznalloz	Dehesas viejas - Iznalloz	Granada	si	si	no
Linares	Estación Linares-Baeza - Linares	Jaén	si	si	si
Tarifa	Facinas - Tarifa	Cádiz	si	si	si
Fondón	Fuente victoria-Fondón	Almería	si	no	no
Bedmar y Garciez	Garciez - Bedmar y Garciez	Jaén	si	si	si
Écija	Isla redonda-La Aceñuela - Écija	Sevilla	si	si	no
Arenas del Rey	Jatar - Arenas del rey	Granada	si	si	no
Santaella	La Guijarrosa Santaella	Córdoba	si	si	no
Ronda	Montecorto - Ronda	Málaga	si	no	no
Alcalá la Real	Mures - Alcalá la real	Jaén	si	si	no
Utrera	Palmar de troya, el - Utrera	Sevilla	si	si	si
Isla Cristina	Redondela, la - Isla cristina	Huelva	si	si	no
Ronda	Serrato - Ronda	Málaga	si	no	si
Tarifa	Tahivilla - Tarifa	Cádiz	si	si	no
Motril	Torrenueva - Motril	Granada	si	si	si
Pinos Puente	Valderrubio - Pinos puente	Granada	si	si	si
Ventas de Zafarraya	Ventas de Zafarraya - Alhama de Granada	Granada	si	si	no

Fuente: Elaboración propia a partir de la información de la plataforma de rendición

10.3.4 Mancomunidades

Entidad principal	Provincia	Actas de arqueo	Justificantes de los saldos bancarios	Estados de conciliación
Mc Campo de Gibraltar	Cádiz	si	si	si
Mc Comarca de Alhama de Granada	Granada	si	si	no
Mc Comarca de Baza	Granada	si	si	no
Mc Comarca de la Janda	Cádiz	si	si	no
Mc de Desarrollo del Condado de Huelva	Huelva	si	si	no
Mc de Desarrollo y Fomento del Aljarafe	Sevilla	si	si	si
Mc de la Costa del Sol (Zona Occidental, Málaga)	Málaga	si	si	no
Mc de Municipios Los Pedroches	Córdoba	si	si	no
Mc de Municipios Alpujarra Granadina	Granada	si	si	no
Mc de Municipios Comarca de Écija	Sevilla	si	si	no
Mc de Municipios Cordobeses del Alto Guadalquivir	Córdoba	si	si	no
Mc de Municipios de la Costa del Sol-Axarquía	Málaga	si	si	no
Mc de Municipios del Marquesado Zenete	Granada	si	si	no
Mc de Municipios del Valle de Lecrín	Granada	si	si	no
Mc de Municipios Juncaril-Asegra- Albolote-Peligros	Granada	si	si	no
Mc de Municipios Ribera del Huelva	Huelva	si	si	no
Mc Fomento del Empleo Valle del Almanzora	Almería	si	si	no
Mc Guadajoz y Campiña Este de Córdoba	Córdoba	si	si	si
Mc Guadalquivir	Sevilla	si	si	no
Mc Intermunicipal Campiña 2000	Sevilla	si	si	no
Mc Intermunicipal de RSU Sierra Minera	Huelva	si	si	no
Mc Levante Almeriense	Almería	si	si	no
Mc Moguer-Palos de la Frontera	Huelva	si	si	no
Mc Municipios del Aljarafe	Sevilla	si	si	no
Mc Municipios Beturia	Huelva	si	si	no
Mc Municipios de la Comarca de Huéscar	Granada	si	si	no
Mc Municipios Valle del Guadiato	Córdoba	si	si	no
Mc Para El Desarrollo de Los Pueblos del Interior	Almería	si	si	no
Mc Ribera Baja del Genil	Granada	si	si	no
Mc Sierra de Las Nieves y Su Entorno	Málaga	si	si	si
Mc Sierra Morena Cordobesa	Córdoba	si	si	no
Mc Zona Centro del Valle de Los Pedroches	Córdoba	si	si	no
Mc Zona Noroeste Valle de Los Pedroches	Córdoba	si	si	no

Fuente: Elaboración propia a partir de la información de la plataforma de rendición

10.3.5 Consorcios

Entidad principal	Provincia	Actas de arqueo	Justificantes de los saldos bancarios	Estados de conciliación
C Abast y Saneam. Aguas Plan Écija	Sevilla	no	no	no
C Aguas de la Loma	Jaén	si	si	no
C Aguas de la Zona Gaditana	Cádiz	si	si	si
C Aguas del Condado	Jaén	si	si	no
C Aguas del Rumbiar	Jaén	si	si	no
C Aguas Sierra de Segura	Jaén	si	si	no
C Aguas Viboras-Quebrajano	Jaén	si	si	no
C Almanzora-Levante-Vélez	Almería	no	no	no
C de Aguas del Huesna	Sevilla	si	no	si
C Desarrollo de la Vega-Sierra Elvira	Granada	si	si	no
C Desarrollo Rural Poniente Granadino	Granada	si	si	no
C Extinción Incendios y Salvamento del Levante Almeriense	Almería	si	si	no
C Feria del Olivo de Montoro	Córdoba	si	si	no
C Guadalteba	Málaga	si	si	no
C Instituto Metropolitano del Taxi de Granada	Granada	si	si	no
C Montes-Alta Axarquía	Málaga	si	si	no
C Para Desarrollo Provincia de Jaén	Jaén	si	si	si
C Parque Maquinaria Zona Nororiental	Málaga	si	si	no
C Parque Periurbano de la Corchuela	Sevilla	si	si	si
C Prestación Serv. Recogida RSU Marquesado Zenete	Granada	si	si	no
C Prov Desarrollo Econ	Córdoba	si	si	si
C Provincial Gestion RSU Málaga	Málaga	si	no	no
C Red Local Prom.Econ., Form. y Empleo Andalucía	Granada	si	si	si
C RSU Condado Segura y Las Villas	Jaén	si	si	no
C RSU del Guadiel	Jaén	si	si	no
C RSU Guadalquivir	Jaén	si	si	no
C RSU Jaén-Sierra Sur	Jaén	si	si	no
C RSU la Loma	Jaén	si	si	no
C RSU Sierra de Cazorla	Jaén	si	si	no
C Ruta del Vino Montilla-Moriles	Córdoba	si	si	no
C Sector Ii de la Prov. de Almería Para la Gest. de Residuos	Almería	si	si	no
C Servicio Prev. Ext. Incen. Salvam. Prot. Civ. Provincia de Málaga	Málaga	si	si	si
C Servicio Sociales de Munic. Intermedios Prov. de Córdoba (MUNINSUR)	Córdoba	si	si	no
C Servicio Prevención Extinción Incendios Poniente Almeriense	Almería	si	si	si
C Turismo de Córdoba	Córdoba	si	si	si
C Turismo de Sevilla	Sevilla	si	si	si
C Utedlt Adra	Almería	si	si	si
C Utedlt Alto Guadalquivir - Montoro	Córdoba	si	si	no
C Utedlt Andarax - Sede Alhama de Almería	Almería	si	si	si
C Utedlt Berja y Otros	Almería	no	no	no
C Utedlt Campiña Sur Cordobesa-Montilla	Córdoba	si	si	no
C Utedlt Campo Gibraltar - Algeciras	Cádiz	no	no	no
C Utedlt Chiclana	Cádiz	no	no	no
C Utedlt Comarca del Mármol	Almería	si	si	si
C Utedlt Comarca Guadiato	Córdoba	si	si	no
C Utedlt El Condado - Santisteban	Jaén	no	no	no
C Utedlt Guadajoz Campiña Este	Córdoba	si	si	no
C Utedlt Hinojosa del Duque	Córdoba	si	si	no
C Utedlt Huerca Overa	Almería	si	si	si

Entidad principal	Provincia	Actas de arqueo	Justificantes de los saldos bancarios	Estados de conciliación
C Utedlt Las Cuatro Villas Villacarrillo	Jaén	si	no	no
C Utedlt Linares	Jaén	si	no	no
C Utedlt Loma Occidental - Baeza	Jaén	no	no	no
C Utedlt Loma Oriental - Úbeda	Jaén	no	no	no
C Utedlt Los Vélez	Almería	si	si	si
C Utedlt Magina Norte - Mancha Real	Jaén	no	no	no
C Utedlt Magina Sur - Huelma	Jaén	no	no	no
C Utedlt Puerta de Andalucía	Jaén	no	no	no
C Utedlt Puerta de Mágina	Jaén	no	no	no
C Utedlt Puerto Real	Cádiz	no	no	no
C Utedlt Puerto Santa María	Cádiz	no	no	no
C Utedlt Purchena y Otros	Almería	si	si	si
C Utedlt San Fernando	Cádiz	no	no	no
C Utedlt Sierra de Cazorla	Jaén	no	no	no
C Utedlt Sierra Morena - Andújar	Jaén	no	no	no
C Utedlt Sierra Segura - Orcera	Jaén	no	si	no
C Utedlt Sierra Sur - Alcalá la Real	Jaén	no	no	no
C Utedlt Subbética Cordobesa - Lucena	Córdoba	si	si	no
C Utedlt Tabernas y Otros	Almería	si	si	si
C Utedlt Vega del Guadalquivir	Córdoba	si	si	no
C Utedlt Vícar y Otros	Almería	si	si	si
C Utedlt Zona Norte - Bailén	Jaén	no	no	no
C Utedlt Zona Pozoblanco	Córdoba	si	si	no
C Via Verde del Aceite	Jaén	si	si	si

Fuente: Elaboración propia a partir de la información de la plataforma de rendición

10.4 Revisión de las cuentas remitidas a la CCA

10.4.1 Diputaciones

Diputación	Falta de coherencia	Falta de integridad	Errores contables	Total incidencias de validación	Incidencias justificadas y explicadas	Total incidencias de validación no explicadas
Almería	23	-	1	24	5	19
Cádiz	13	3	-	16	12	4
Córdoba	45	30	2	77	-	77
Granada	18	-	4	22	8	14
Huelva	11	-	2	13	4	9
Jaén	21	28	4	53	-	53
Málaga	13	10	1	24	12	12
Sevilla	15	2	3	20	20	0
Total	159	73	17	249	61	188

Fuente: Elaboración propia a partir de la información de la plataforma de rendición

10.4.2 Ayuntamientos

Ayuntamiento	Falta coherencia	Falta de integridad	Errores contables	Nivelación	Total incidencias	Incidencias justificadas y explicadas	Total incidencias no explicadas	No modulo de activos/pasivos
Abia	6		1		7	7	0	X
Abrucena	12	7	4		23		31	
Adamuz	6	7			13		21	
Aguadulce	8	1	4		13		13	
Aguilar de la Frontera	6	17			23	14	9	
Alájar	3	1	6		10		10	
Alameda	1	35	1		37		40	
Albánchez	10				10		10	
Albánchez de Mágina	7	7	3		17	17	0	
Alboloduy	12		7		19	19	0	X
Albolote	1		1		2	2	0	
Albox	7	7	6		20	27	0	X
Albuñán	4	1	3		8		8	
Albuñuelas	8	1	5		14		17	
Alcalá de Guadaíra	9	8	2		19	19	0	
Alcalá del Río	11	4	5		20		28	
Alcalá del Valle	5	1	2		8		8	
Alcalá la Real	9		2		11		11	
Alcaracejos	11	16	1		28	11	21	
Alcaucín		7			7		13	
Alcolea del Río	1	2			3	1	2	
Alcontar	11	6	2		19		24	
Alcudia de Monteagud	11				11	11	0	X
Aldeaqueemada	1	5	2		8	2	6	
Aldeire	6	7	4		17		17	
Alfacar					0		0	
Alfarnate	7	1			8		8	
Algaba, la	14	4	6		24		33	
Algar	3				3	3	0	

00072605

Ayuntamiento	Falta coherencia	Falta de integridad	Errores contables	Nivelación	Total incidencias	Incidencias justificadas y explicadas	Total incidencias no explicadas	No modulo de activos/pasivos
Algarrobo	3	1			4	1	3	
Algeciras	21	0	14		35	0	35	
Alhama de Almería	9				9	9	0	X
Alhaurín de la Torre	26	11			37	3	34	
Alhaurín El Grande	3	22	1		26	4	22	
Alhendín	7		2		9	9	0	
Aljaraque	7		1		8	8	0	
Almachar	4		1		5		5	
Almadén de la Plata	4	4	3		11		11	
Almargen	7		3		10		10	
Almedinilla	7	8	2		17		17	
Almegíjar	3	1			4		4	
Almendro, El	6		4		10		10	
Almería	18	0	9		27	27	0	
Almocita	12		3		15	15	0	X
Almodovar del Río	8	8	2		18		18	
Almogía	7				7	7	0	
Almonaster la Real	6		3		9		9	
Almonte	4		2		6	5	1	
Almuñécar	35	93	1		129		129	
Alosno	6		4		10		10	
Alozaina	7		2		9		9	
Alpandeire	1		1		2		2	
Alpujarra de la Sierra	5	1	2		8		8	
Alquife	13	8			21		21	
Alsodux	9		3		12	12	0	X
Andújar	52	17	4		73	73	0	X
Antas		22			22		22	
Antequera	30	36	7		73	62	11	
Añora	11	17			28		28	
Aracena	6	14			20	20	0	
Arahal	5	7	1		13		13	
Arboleas	9	1	6		16		16	

Ayuntamiento	Falta coherencia	Falta de integridad	Errores contables	Nivelación	Total incidencias	Incidencias justificadas y explicadas	Total incidencias no explicadas	No modulo de activos/pasivos
Archez	4	7	2		13		13	
Arcos de la Frontera	4	1	3		8	7	1	
Arenas	10	1	5		16		16	
Arenas del Rey	10	1	1		12		12	
Arjona	1	5			6	2	4	
Arjonilla	4	5			9	5	4	
Armilla	18	1	3		22		22	
Armuña de Almanzora	11		6		17	17	0	X
Arquillos	1	5			6	2	4	
Arriate	3	1			4		4	
Arroyo del Ojanco	4	7			11		11	
Aznalcollar	6	3	3		12	12	0	
Badolatosa	6	1	2		9		9	
Baeza	9	2			11	10	1	
Baños de la Encina	7	4			11	11	0	
Bayarque	11		3		14	14	0	X
Baza	11		3		14	14	0	
Beas	10		3		13		13	
Beas de Granada	11		1		12		12	
Beas de Segura	1	5			6	2	4	
Bedar	10		4		14	14	0	
Bedmar Y Garcéz	3	7	2		12	12	0	
Begíjar	8	5	2		15		15	
Belalcázar	6	8	2		16		16	
Bémez	4	8			12		12	
Bémez de la Moraleda		7	1		8	1	7	
Benadalid	6	7	1		14	7	7	
Benahadux	8		6		14	14	0	
Benahavis	5				5	5	0	
Benalauria	1		3		4	4	0	
Benalúa	6	1	4		11		11	
Benalup-Casas Viejas	7	14	4		25		25	
Benamargosa	6	7	3		16	16	0	

00072605

Ayuntamiento	Falta coherencia	Falta de integridad	Errores contables	Nivelación	Total incidencias	Incidencias justificadas y explicadas	Total incidencias no explicadas	No modulo de activos/pasivos
Benamaurel	9		8		17	6	11	
Benamejí	6	8			14		14	
Benamocarra	9	1	4		14		14	
Benarraba	4	7	1		12	11	1	
Benatae	3	7	1		11	11	0	
Benitagla	7				7	7	0	X
Benizalón	9				9	9	0	X
Bentarique	9		3		12	12	0	X
Bérchules	6	8			14		14	
Berrocal	3	1	2		6		6	
Blaquez, Los	9	8	3		20	17	3	
Bollujos de la Mitación	10	4	4		18	18	0	
Bonares	5	1	4		10		10	
Borge, El	8	1	6		15		15	
Bormujos	9	1	6		16		16	
Bornos	4	1	3		8		8	
Bujalance	8	7	1		16	9	7	
Burguillos	9	1	4		14	13	1	
Cabezas de San Juan, Las	8		1		9	9	0	
Cabra	13	23			36		36	
Cabra del Santo Cristo	5	5	2		12	4	8	
Cacín	11				11	1	10	
Cádiar					0		0	
Cádiz	54	63	8		125	0	125	
Cajar	6	1	6		13		13	
Cala	8	8	2		18	13	5	
Calahorra, la	7		1		8		8	
Calañas	9	7	6		22		22	
Calicasas					0		0	
Camas	5	2			7	5	2	
Campana, la	6		5		11		11	
Campillo de Arenas	3	21			24	16	8	
Campillos		51			51		51	

Ayuntamiento	Falta coherencia	Falta de integridad	Errores contables	Nivelación	Total incidencias	Incidencias justificadas y explicadas	Total incidencias no explicadas	No modulo de activos/pasivos
Campofrío	7	1	7		15		15	
Campotejar	4	8			12		12	
Canena		18			18		18	
Caniles	8		4		12		12	
Canillas de Aceituno		45			45		45	
Canillas de Albaida	10	1			11		11	
Canjajar	10		1		11	11	0	X
Cantillana	8	7	1		16	1	15	
Cantoria	7		2		9	9	0	X
Cañar	5	8	3		16		16	
Cañaveral de León	2				2	2	0	
Cañete de Las Torres	8	7			15	14	1	
Cañete la Real	8	7	4		19		19	
Carataunas	6	1	2		9		9	
Carboneras	9		5		14	14	0	X
Carboneros	6	5	1		12	8	4	
Carcabuey	7	8			15	15	0	
Cárcheles	19		5		24		24	
Cardena	9	8	1		18		18	
Carlota, la	41	33	6		80		80	
Carolina, la	8	18	3		29	13	16	
Carpio, El	7	8			15		15	
Cartajima	2	7	1		10		10	
Cartama	6				6		6	
Cartaya	13	7	7		27		27	
Casabermeja	8		5		13		13	
Casarabonela	13	1	3		17	1	16	
Casares	3		1		4		4	
Casariche	10	1	6		17		17	
Castañón del Robledo	5	1			6		6	
Castarás	3	1	2		6		6	
Castellar	5	9			14		14	
Castilleja de la Cuesta	5	1			6		6	

00072605

Ayuntamiento	Falta coherencia	Falta de integridad	Errores contables	Nivelación	Total incidencias	Incidencias justificadas y explicadas	Total incidencias no explicadas	No modulo de activos/pasivos
Castilleja del Campo	8	2	1		11		11	
Castillejar	9	1	8		18		18	
Castillo de Las Guardas, El	11	4	4		19	19	0	
Castril	10	1	3		14		14	
Castro de Filabres	10		2		12	12	0	X
Castro del Río	10	21	1		32		32	
Cazalilla	2	7	2		11	11	0	
Cazorla	14	5	4		23		23	
Cenes de la Vega	4		1		5		5	
Cerro del Andévalo, El	15	7	7		29	2	27	
Chauchina	3	7			10		10	
Chercos	11		1		12	12	0	X
Chiclana de la Frontera	13	0	7		20	0	20	
Chiclana de Segura	1	5			6	2	4	
Chilluevar	11	5	1		17		17	
Chimeneas	3	1			4		4	
Chirivel	9		5		14	14	0	X
Chucena	9		2		11		11	
Churrriana de la Vega	10	7	2		19	19	0	
Cijuela	9				9	9	0	
Cóbdar	10		2		12	12	0	X
Cogollos Vega	8		6		14	14	0	
Coin	2	94	4		100		100	
Colmenar	8	1	1		10		10	
Colomera		34			34		34	
Competa	6				6	6	0	
Conil de la Frontera	10	22	1		33	33	0	
Conquista	5	17			22		22	
Constantina	4	1	5		10		10	
Córdoba	8	24	8		40	16	24	
Coripe	3	1	1		5		5	
Corrales, Los	4	1	1		6		6	
Cortegana	12		10		22		22	

Ayuntamiento	Falta coherencia	Falta de integridad	Errores contables	Nivelación	Total incidencias	Incidencias justificadas y explicadas	Total incidencias no explicadas	No modulo de activos/pasivos
Cortezar	6				6	6	0	
Cuevas Bajas	5				5	4	1	
Cuevas de Almanzora	11		6		17	17	0	
Cuevas de San Marcos	3	7			10	10	0	
Cuevas del Becerro	6		2		8		8	
Cullar Vega	9		4		13		13	
Cumbres de San Bartolomé	5				5	5	0	
Cútar	5		1		6		6	
Dalias	14	1	11	1	27	27	0	
Darro	3		3		6	6	0	
Deifontes	7	1	4		12		12	
Diezma	8		7		15		15	
Dílar	10	1	2		13		13	
Dólar	8	8	2		18		18	
Doña Mencía	4	7			11		11	
Dos Hermanas	7	18	1		26	25	1	
Dúdar	1	1			2		2	
Écija	13	21	1		35		35	
Encinasola	2	1			3		3	
Escacena del Campo	11	1	10		22		22	
Escañuela	2	7			9		9	
Escuzar	9	1	3		13		13	
Espartinas	1	72			73		73	
Espejo	6	8			14		14	
Espiel	4				4	4	0	
Estepa	10	2	5		17	15	2	
Estepona	0	28	0		28	0	28	
Fernán Nuñez	10	7	3		20	20	0	
Ferreira		19			19		19	
Fines	8		2		10	10	0	X
Fiñana	12		6		18		18	
Fondón	12		3		15	15	0	X
Fonelas	1		2		3	3	0	

Ayuntamiento	Falta coherencia	Falta de integridad	Errores contables	Nivelación	Total incidencias	Incidencias justificadas y explicadas	Total incidencias no explicadas	No modulo de activos/pasivos
Frailas		25			25	25	0	
Freila	8	7	5		20		20	
Fuengirola	10	54	0		64	7	57	
Fuensanta de Martos	3	5	3		11	7	4	
Fuente de Piedra	8	7	4		19		19	
Fuente Obejuna	10	8	2		20	19	1	
Fuente Palmera	8	7	1		16		16	
Fuenteheridos	5				5		5	
Fuentes de Andalucía	15	1	7		23		23	
Fuerte del Rey	8	7	2		17		17	
Gabias, Las	14		5		19	6	13	
Gádor	5		4		9		9	
Gallardos, Los	12		4		16	16	0	
Garrobo, El	5	4	3		12	12	0	
Gastor, El					0		0	
Gelves	7	4	3		14	6	8	
Genalguacil	4	1	1		6		6	
Génave	3				3		3	
Gergal	12	7	1		20		20	
Gibraleón	11	14	1		26		26	
Gilena		41			41		41	
Gines	11	4	2		17		17	
Gobernador					0		0	
Gójar	5		2		7		7	
Gor	8	1			9		9	
Gorafe	5	1	2		8		8	
Granada	17	0	5		22	22	0	
Granjuela, la	6	8			14	6	8	
Grazalema	10	1	1		12	1	11	
Guadix	12				12	12	0	
Guájares, Los	11		4		15		15	
Guardia de Jaén, la	16	10	7		33	24	9	
Guarromán	5	5			10	5	5	

Ayuntamiento	Falta coherencia	Falta de integridad	Errores contables	Nivelación	Total incidencias	Incidencias justificadas y explicadas	Total incidencias no explicadas	No modulo de activos/pasivos
Gújar Sierra	6	1	1		8		8	
Gúévejar		7			7		7	
Herrera	6		1		7	7	0	
Higuera, la	14	5	4		23		23	
Higuera de Calatrava	6	7	1		14		14	
Hinojares	2	33			35		35	
Hinojos	11	1	6		18		18	
Hinojosa del Duque	8	8	2		18		18	
Hornachuelos	8	8	1		17	17	0	
Hornos	14	7	2	2	25	18	7	
Huécija	11		1		12	12	0	X
Huélago	10	7	3		20		20	
Huelma	2	8			10	3	7	
Huelva	38	0	15		53	44	9	
Huénaja	3				3	3	0	
Huércal de Almería	10		4		14	14	0	
Huesa	34	2	3		39		39	
Huésca	6		2		8		8	
Huétor Santillán	8	1	7		16		16	
Huétor Tajar	14		8		22		22	
Huétor Vega	8		2		10	10	0	
Íllar	3		3		6		6	
Instinción	11		2		13	13	0	X
Iruela, la	8		1		9		9	
Isla Cristina	5	1			6	6	0	
Istán	5		1		6		6	
Iznájar	7	8	2		17		17	
Iznalloz	9				9	8	1	
Iznate	6		1		7	3	4	
Iznatoraf	2	8			10		10	
Jabalquinto	4	5			9	4	5	
Jabugo		50			50		50	
Jaén	52	106	7		165	30	135	

00072605

Ayuntamiento	Falta coherencia	Falta de integridad	Errores contables	Nivelación	Total incidencias	Incidencias justificadas y explicadas	Total incidencias no explicadas	No modulo de activos/pasivos
Jamílena	24	8			32		32	
Jayena	11	7	2		20		20	
Jerez de la Frontera	12	2	3		17	0	17	
Jerez del Marquesado	11		2		13		13	
Jimena	7	7			14		14	
Jubrique	5	1	3		9		9	
Jun	1		1		2	2	0	
Juvinles	3		1		4		4	
Lanjarón	5	1	4		10		10	
Lantejuela	6	1	3		10		10	
Laroya	9		4		13	13	0	X
Larva	2	5	1		8	8	0	
Laujar de Andarax	13		4		17	17	0	X
Lébrija	11	2	11		24	22	2	
Lepe	6	7			13		13	
Lújar	7		1		8		8	
Linares	23	48	3		74	18	56	
Linares de la Sierra				1	1		1	
Línea de la Concepción, la	25	27	6		58	57	1	
Lobras	8		3		11		11	
Loja	5		1		6	6	0	
Lopera	4	5	3		12	8	4	
Lora del Río	9	2	8		19	17	2	
Lubrín	12		1		13	13	0	
Lucainena de Las Torres	11		4		15	15	0	X
Lucena	16	7	11		34	24	10	
Lugros	2	7	1		10		10	
Lújar					0		0	
Lupión	14	5	5		24		24	
Macharaviaya	8	1	1		10		10	
Madroño, El		2			2		2	
Mairena del Aljarafe	14		11		25	25	0	
Málaga	20	12	1		33	32	1	

Ayuntamiento	Falta coherencia	Falta de integridad	Errores contables	Nivelación	Total incidencias	Incidencias justificadas y explicadas	Total incidencias no explicadas	No modulo de activos/pasivos
Mancha Real	6	8			14		14	
Manilva	23	16	5	1	45	26	19	
Maracena	6	7	3		16	16	0	
Marbella	26	67			93	93	0	
Marchena	9	1	4		14		14	
María	11	7			18		18	
Marinaleda	6	1	1		8		8	
Marmolejo	17	5	3		25		25	
Martín de la Jara	5	1	6		12		12	
Martos	2		1		3		3	
Mengíbar	1	5	2		8	8	0	
Mijas	0	82	0		82	60	22	
Minas de Riotinto	9	8			17	10	7	
Moclinejo	3	1			4		4	
Moguer	8	21			29	29	0	
Mojácar	10		7		17	17	0	X
Molares, Los	6	1	4		11	8	3	
Molvizar	4	1	5		10		10	
Montalbán de Córdoba	8		1		9	9	0	
Montefrío	13		4		17		17	
Montemayor	7	8	1		16		16	
Montilla	8				8		8	
Montizón	2	5			7	3	4	
Montoro	9	2	1		12		12	
Monturque	7	7			14	14	0	
Moraleda de Zafayona	1	7	1		9	9	0	
Moriles	8	8			16	16	0	
Morón de la Frontera		31			31	29	2	
Motril	20	27	2		49	7	42	
Murtas	3	1	4		8		8	
Nava, la	10	1	4		15		15	
Navas de la Concepción, Las	8	1			9	9	0	
Navas de San Juan	4	10	1		15	10	5	

Ayuntamiento	Falta coherencia	Falta de integridad	Errores contables	Nivelación	Total incidencias	Incidencias justificadas y explicadas	Total incidencias no explicadas	No modulo de activos/pasivos
Nerja	6	7	1		14	4	10	
Nevada	9		5		14	14	0	
Niebla	6		2		8		8	
Nigüelas	10	1	3		14		14	
Níjar	10		3		13		13	
Nívar	1				1	1	0	
Noalejo	1	8			9		9	
Nueva Carteya	6		2		8		8	
Obejo	8	8	1		17	15	2	
Ojén	4	7			11	2	9	
Olivares	5	2	1		8	8	0	
Olula del Río	10		6		16	16	0	
Olvera	12	7	3		22		22	
Orce	6		7		13		13	
Orcera	3	7			10	9	1	
Órgiva	1	35	1		37		37	
Osuna	24	41	3		68	62	6	
Padul	6	25	6		37		37	
Palenciana	7	8			15		15	
Palma del Condado, la	8	7	1		16	9	7	
Palma del Río	20	27	6		53	16	37	
Palomares del Río	11	4	7		22	12	10	
Palos de la Frontera	3		1		4	3	1	
Paradas	9		5		14		14	
Partaloa	3		2		5	5	0	X
Paterna de Rivera	1		1		2		2	
Paymogo	12	8			20	11	9	
Peal de Becerro	1	5	5		11	7	4	
Pechina	9		5		14	14	0	X
Pedro Abad	7	8			15		15	
Pedro Martínez	11	1	2		14		14	
Pedroso, El	3		1		4		4	
Peligros	9	25			34	34	0	

Ayuntamiento	Falta coherencia	Falta de integridad	Errores contables	Nivelación	Total incidencias	Incidencias justificadas y explicadas	Total incidencias no explicadas	No modulo de activos/pasivos
Periana	9	1	1		11		11	
Peza, la	2	8	2		12		12	
Pinar, El	5	7	2		14		14	
Pinos Genil	5	1	3		9		9	
Pinos Puente	5	1			6		6	
Pizarra	2	3	3		8		8	
Polícar	8	8	1		17		17	
Polopos - la Mamola	2	7	2		11	10	1	
Pozo Alcón	3	5	1		9	4	5	
Pozoblanco	6	9			15		15	
Priego de Córdoba	36	34	2		72		72	
Pruna	5	1	4		10	7	3	
Puebla de Cazalla, la	5	3			8	8	0	
Puebla de Don Fadrique	7		3		10		10	
Puebla de Guzmán		17			17	17	0	
Puebla de Los Infantes, la	8	1	2		11	8	3	
Puebla del Río, la	6	1	2		9	9	0	
Puente de Génave	2	5			7		7	
Puente-Genil	13	26	8		47	46	1	
Puerta de Segura, la	5	21			26	5	21	
Puerto Moral	5	1	3		9		9	
Pulianas	11	1	6		18		18	
Punta Umbría	20	7	3		30	30	0	
Purchena	3				3		3	
Quentar	4	7	3		14		14	
Quesada	18	5			23		23	
Rinconada, la	2	4	2		8	7	1	
Rioja	8		5		13	13	0	X
Rociana del Condado	6	1	1		8		8	
Roda de Andalucía, la	3	4	2		9		9	
Ronda	12	14	6		32	5	27	
Roquetas de Mar	7	0	1		8	0	8	
Rosal de la Frontera					0	0	0	

Ayuntamiento	Falta coherencia	Falta de integridad	Errores contables	Nivelación	Total incidencias	Incidencias justificadas y explicadas	Total incidencias no explicadas	No modulo de activos/pasivos
Rota	16	35	2		53	53	0	
Rubio, El	4	1	3		8		8	
Rus	6				6		6	
Salar	10		1		11		11	
Salares	3				3	2	1	
Salteras	6	4	2		12	12	0	
San Bartolomé de la Torre		36			36		36	
San Fernando	43	5	14		62	5	57	
San José del Valle	3	1	2		6		6	
San Juan de Aznalfarache		31			31		31	
San Juan del Puerto	4				4		4	
San Roque	12	8	2		22	22	0	
Sanlúcar de Barrameda	23	19	6		48	0	48	
Sanlúcar de Guadiana	6	1	5		12		12	
Sanlúcar la Mayor	4	1	6		11	7	4	
Santa Barbara de Casa	5	7	2		14		14	
Santa Cruz de Marchena	12		6		18	18	0	X
Santa Cruz del Comercio	8	7	3		18		18	
Santa Elena	5	5			10		10	
Santa Eufemia	12	17			29		29	
Santa Fe de Mondújar	13		4		17		17	
Santa Olalla del Cala	11				11	11	0	
Santaella	12		2		14		14	
Santiago de Calatrava	2	10	1		13		13	
Santiago-Pontones	6	5			11		11	
Santiponce	6	44	7		57	57	0	
Santisteban del Puerto	2	5	2		9	9	0	
Santo Tomé	5	5	3		13		13	
Saucejo, El	1	1	2		4	1	3	
Sayalonga	7		5		12	12	0	
Sedella	2	7	7		16		16	
Segura de la Sierra	4	7	1		12	12	0	
Senes	10		2		12	12	0	X

Ayuntamiento	Falta coherencia	Falta de integridad	Errores contables	Nivelación	Total incidencias	Incidencias justificadas y explicadas	Total incidencias no explicadas	No modulo de activos/pasivos
Serón	9		8		17		17	
Setenil de Las Bodegas	4		2		6		6	
Sevilla	24	0	7		31	0	31	
Sierro	8		3		11	11	0	X
Siles	7	7			14		14	
Somontín	12		7		19		19	
Sopotújar	3	1	1		5		5	
Sorbas	9		4		13	13	0	X
Sufi	13		3		16	16	0	X
Tabernas	12		2		14	14	0	X
Taberno	10		5		15	15	0	X
Tarifa	16	29	3	1	49	20	29	
Teba	9		8		17	17	0	
Terque	12		1		13	13	0	X
Tíjola	10		2		12		12	
Tolox	4				4		4	
Torre Alhaquime	8		2		10		10	
Torreblascopedro	7	7	3		17	17	0	
Torrecampo	7	17	1		25		25	
Torredelcampo	17	1	3		21		21	
Torredonjimeno	12	4	1		17		17	
Torremolinos	18	27	2		47	34	13	
Torreperogil	3	10	2		15	4	11	
Torres	3	7			10	10	0	
Torrox	24	40	6		70	10	60	
Torvizcón	4	8	2		14		14	
Totalán	3		2		5		5	
Tres Villas, Las	6		3		9	9	0	X
Trevélez	1	7			8	7	1	
Trigueros	11	7	3		21		21	
Turón	8	7	1		16		16	
Turre	10		7		17	17	0	X
Turrillas	13		5		18	18	0	X

00072605

Ayuntamiento	Falta coherencia	Falta de integridad	Errores contables	Nivelación	Total incidencias	Incidencias justificadas y explicadas	Total incidencias no explicadas	No modulo de activos/pasivos
Úbeda	10		5		15	15	0	
Umbrete	9	1	3		13	13	0	
Urracal	8		2		10	10	0	X
Utrera	16	5	0		21	21	0	
Valdelarco	6				6	6	0	
Valdepeñas de Jaén	8	5	2		15	5	10	
Valencina de la Concepción	4	2	1		7	5	2	
Vaile del Zalabí	10	1	2		13		13	
Vaile, El	2		1		3		3	
Valor	6	7	3		16		16	
Valsequillo	7	8			15		15	
Valverde del Camino	9	11	9		29		29	
Vegas del Genil	5	1	1		7		7	
Velegique	11	7	3		21		21	
Vélez de Benaudalla	12	1	3		16		16	
Vélez -Blanco	10		1		11		11	
Vera	19	9	5		33	12	21	
Viator	9		4		13		13	
Vícar	9		7		16	16	0	X
Victoria, la	6	7	1		14		14	
Vilches		8			8		8	
Villa del Río	7	6			13		13	
Villablanca		14			14		14	
Villacarrillo	1	33			34	2	32	
Villafraanca de Córdoba	4	7			11		11	
Villaharta	7	6			13		13	
Villalba del Alcor	10	7	2		19		19	
Villaluenga del Rosario		12			12		12	
Villamanrique de la Condesa	3	10	5		18		18	
Villamartín	6	2	6		14		14	
Villamena	3	7	2		12		12	
Villanueva de Algaidas	7		3		10	10	0	

Ayuntamiento	Falta coherencia	Falta de integridad	Errores contables	Nivelación	Total incidencias	Incidencias justificadas y explicadas	Total incidencias no explicadas	No modulo de activos/pasivos
Villanueva de Córdoba		34	1		35		35	
Villanueva de la Concepción	8		4		12		12	
Villanueva de la Reina		8			8	8	0	
Villanueva de Las Cruces	2		1		3		3	
Villanueva de Las Torres	4	1	5		10		10	
Villanueva de Los Castillejos	9		9		18		18	
Villanueva de San Juan	1	1			2	1	1	
Villanueva de Tapia	8	1	3		12		12	
Villanueva del Arzobispo	1	10	2		13	2	11	
Villanueva del Duque	10	8			18	18	0	
Villanueva del Rey	8		2		10		10	
Villanueva del Río y Minas	6	1	1		8	8	0	
Villanueva del Trabuco	11	1	4		16		16	
Villanueva Mesía	9	7			16		16	
Villardompardo	6	10	3		19		19	
Villarrasa	6	7	7		20		20	
Villarrodrigo	3		2		5	5	0	
Villatorres	3	5			8	3	5	
Villaverde del Río	14	4	5		23		23	
Viñuela, la	4	1	2		7	7	0	
Viso, El		7			7	7	0	
Víznar	3	7			10		10	
Yunquera	5		5		10		10	
Zafarraya					0		0	
Zagra	9	7	2		18		18	
Zufre	7				7	7	0	
Zuheros	8	8	1		17		17	
Zújar	7		3		10		10	
Zurgena	11	7	3		21		21	
Total	4.333	3.645	1.315	6	9.299	3.227	6.072	

Fuente: Elaboración propia a partir de la información de la plataforma de rendición

00072605

10.4.3 Entidades locales autónomas

entidad	Falta coherencia	Falta de integridad	Errores contables	Total incidencias	Incidencias justificadas y explicadas	Total incidencias no explicadas
Aldea de Fuente Carreteros	2	8		10	0	10
Algarrín - Adamuz	5	8		13	0	13
Bacor-Olivar - Guadix	1	4		5	0	5
Balanegra - Berja	7	2	1	10	0	10
Carchuna-Calahonda - Motril	2	8	2	12	0	12
Dehesas Viejas - Iznalloz	2	1	1	4	0	4
Estación Linares-Baeza - Linares	2	38	1	41	0	41
Facinas - Tarifa	4	7	1	12	1	11
Fuente Victoria-Fondón	8	1	2	11	0	11
Garciez - Bedmar y Garciez		2		2	2	0
Isla Redonda-La Aceñuela - Écija	3	1	1	5	2	3
Jatar - Arenas del Rey	6	1	1	8	0	8
La Guajarrosa Santaella (Córdoba)	3	9		12	0	12
Marmol, El - Rus	1			1	0	1
Montecorto - Ronda		21		21	0	21
Mures - Alcalá la Real	8	1		9	0	9
Redondela, la - Isla Cristina	4	7	2	13	0	13
Serrato - Ronda	9	1	1	11	0	11
Tahivilla - Tarifa	4	7		11	0	11
Torrenueva - Motril	4	7	2	13	13	0
Valderrubio - Pinos Puente		15		15	0	15
Ventas de Zafarraya - Alhama de Granada	11		3	14	0	14
Total	86	149	18	253	18	235

Fuente: Elaboración propia a partir de la información de la plataforma de rendición

10.4.4 Mancomunidades

Mancomunidad	Falta coherencia	Falta de integridad	Errores contables	Total incidencias	Incidencias justificadas y explicadas	Total incidencias no explicadas
Mc Campo de Gibraltar	6		3	9	3	6
Mc Comarca de Alhama de Granada	4	1	2	7	0	7
Mc Comarca de Baza	3	1	2	6	0	6
Mc Comarca de la Janda	6	1		7	0	7
Mc de Desarrollo del Condado de Huelva	6	7	4	17	0	17
Mc de Desarrollo y Fomento del Aljarafe	2	1		3	0	3
Mc de la Costa del Sol (Zona Occidental, Málaga)	2			2	0	2
Mc de Municipios Los Pedroches		8	3	11	0	11
Mc de Municipios Alpujarra Granadina		8	3	11	0	11
Mc de Municipios Comarca de Écija	3		1	4	4	0
Mc de Municipios Cordobeses del Alto Guadalquivir	5	9		14	1	13
Mc de Municipios de la Costa del Sol-Axarquía		27		27	0	27
Mc de Municipios del Marquesado Zenete	8	2	4	14	0	14
Mc de Municipios del Valle de Lecrín	3			3	2	1
Mc de Municipios Juncaril-Asegra-Albolote-Peligros	4	5		9	9	0
Mc de Municipios Ribera del Huelva		17	1	18	0	18
Mc Fomento del Empleo Valle del Almanzora	12	7	1	20	0	20
Mc Guadajoz y Campiña Este de Córdoba	3	9		12	0	12
Mc Guadalquivir	3	1		4	0	4
Mc Intermunicipal Campiña 2000	4	2	4	10	0	10
Mc Intermunicipal de RSU Sierra Minera	10			10	9	1
Mc Levante Almeriense	2	1		3	0	3
Mc Moguer-Palos de la Frontera	2	1	2	5	0	5
Mc Municipios del Aljarafe		2	3	5	2	3
Mc Municipios Beturia		2	1	3	0	3
Mc Municipios Valle del Guadiato	2	7	4	13	12	1
Mc Para El Desarrollo de Los Pueblos del Interior	7			7	0	7
Mc Ribera Baja del Genil	5			5	0	5
Mc Sierra de Las Nieves y Su Entorno	3	7	1	11	1	10

00072605

Mancomunidad	Falta coherencia	Falta de integridad	Errores contables	Total incidencias	Incidencias justificadas y explicadas	Total incidencias no explicadas
Mc Sierra Morena Cordobesa	5	9		14	0	14
Mc Vega del Guadalquivir	4			4	0	4
Mc Zona Centro del Valle de Los Pedroches	6	10	1	17	0	17
Mc Zona Noroeste Valle de Los Pedroches		20		20	0	20
Total	120	165	40	325	43	282

Fuente: Elaboración propia a partir de la información de la plataforma de rendición

10.4.5 Consorcios

Consortios	Falta coherencia	Falta de integridad	Errores contables	Total incidencias	Incidencias justificadas y explicadas	Total incidencias no explicadas
C Abast y Saneam. Aguas Plan Écija	2	7		9	2	7
C Aguas de Lalloma	4	2		6	0	6
C Aguas de la Zona Gaditana		1		1	1	0
C Aguas del Condado	2	2		4	0	4
C Aguas del Rumberal	7	1		8	0	8
C Aguas Sierra de Segura	2	1		3	0	3
C Aguas Viboras-Quebrajano	3	2		5	0	5
C Almazora-Levante-Vélez	20	29	1	50	0	50
C de Aguas del Huesna		2		2	1	1
C Desarrollo de la Vega-Sierra Elvira	6	5		11	11	0
C Desarrollo Rural Poniente Granadino	4	8		12	0	12
C Extinción Incendios y Salvamento del Levante Almeriense	4			4	0	4
C Feria del Olivo de Montoro	3	9		12	0	12
C Guadalteba	6	8	1	15	2	13
C Montes-Alta Axarquía		1		1	1	0
C Para Desarrollo Provincia de Jaén		25		25	9	16
C Parque Maquinaria Zona Nororiental		1		1	0	1
C Parque Periurbano de la Corchuela		1		1	1	0
C Prestación Servicio Recogida RSU Marquesado Zenete	4	9		13	0	13
C Prov Desarrollo Econ	2	7		9	9	0
C Red Local Prom.Econ., Form. y Empleo Andalucía	1	5		6	5	1
C RSU Condado Segura y Las Villas	3	2		5	0	5
C RSU del Guadiel	2	2		4	0	4
C RSU Guadalquivir	2	2		4	0	4
C RSU Jaén-Sierra Sur	2	3		5	0	5
C RSU la Loma	1	3		4	0	4
C RSU Sierra de Cazorla	1	3		4	0	4
C Ruta del Vino Montilla-Moriles	3	10		13	13	0
C Sector II de la Prov. de Almería Para la Gest. de Residuos	5		1	6	0	6

00072605

Consortios	Falta coherencia	Falta de integridad	Errores contables	Total incidencias	Incidencias justificadas y explicadas	Total incidencias no explicadas
C Serv. Prev. Ext. Incen. Salvam. Prot. Civ. Provincia de Málaga	3	7		10	0	10
C Serv. Sociales de Munic. Intermedios Prov. de Córdoba (MUNINSUR)	3	11		14	13	1
C Servicio Prevención Extinción Incendios Poniente Almeriense	5			5	0	5
C Turismo de Córdoba	1			1	1	0
C Turismo de Sevilla	2		1	3	0	3
C Utedit Adra		3		3	3	0
C Utedit Alto Guadalquivir - Montoro		2		2	0	2
C Utedit Andarax - Sede Alhama de Almería		5		5	4	1
C Utedit Berja y Otros		3		3	3	0
C Utedit Campiña Sur Cordobesa-Montilla	1	2	1	4	0	4
C Utedit Campo Gibraltar - Algeciras	2	5	2	9	0	9
C Utedit Chiclana	1			1	0	1
C Utedit El Condado - Santisteban		3		3	0	3
C Utedit Guadajoz Campiña Este		2		2	0	2
C Utedit Hinojosa del Duque		2		2	0	2
C Utedit Huerca Overa	3	5		8	0	8
C Utedit Las Cuatro Villas Villacarrillo		3		3	0	3
C Utedit Linares	2	2		4	0	4
C Utedit Loma Occidental - Baeza	1	3		4	0	4
C Utedit Loma Oriental - Úbeda		2		2	0	2
C Utedit Los Vélez		3		3	3	0
C Utedit Magina Norte - Mancha Real	1	3		4	0	4
C Utedit Magina Sur - Huelma	1	3	1	5	0	5
C Utedit Puerta de Andalucía		3		3	0	3
C Utedit Puerta de Mágina		3		3	0	3
C Utedit Puerto Real	1	5	1	7	0	7
C Utedit Puerto Santa María	1	5	1	7	0	7
C Utedit Purchena y Otros		3		3	3	0
C Utedit San Fernando	1	5	1	7	0	7
C Utedit Sierra de Cazorla	1	3		4	0	4
C Utedit Sierra Morena - Andújar	1	3		4	0	4
C Utedit Sierra Segura - Orcera	1	3	1	5	0	5

Consortios	Falta coherencia	Falta de integridad	Errores contables	Total incidencias	Incidencias justificadas y explicadas	Total incidencias no explicadas
C Utedit Sierra Sur - Alcala la Real	2	2		4	0	4
C Utedit Subbetica Cordobesa - Lucena		2		2	0	2
C Utedit Tabernas y Otros	1	3	1	5	5	0
C Utedit Vega del Guadalquivir		2		2	0	2
C Utedit Vícar y Otros		3		3	3	0
C Utedit Zona Norte - Bailén		3		3	0	3
C Utedit Zona Pozoblanco	1	2		3	0	3
C Vía Verde del Aceite		3		3	0	3
Total	125	273	13	411	93	318

Fuente: Elaboración propia a partir de la información de la plataforma de rendición