Consejería de Desarrollo Educativo y Formación Profesional
Dirección General de Formación Profesional y Educación Permanente

CRONOGRAMA EXÁMENES DE JUNIO 2025

	Tarea	Días	Comienzo	Fin
1	Planificación del proceso	9	1/4/25	11/4/25
2	Estimación de alumnado en las distintas sedes	25	14/4/25	16/5/24
3	Elaboración de exámenes	8	21/4/25	30/4/25
4	Comprobación y corrección de errores	11	2/5/25	16/5/25
5	Indicación de necesidades especiales del módulo en la wiki	15	5/5/25	23/5/25
6	Subir los exámenes en PDF a plataforma	5	19/5/25	23/5/25
7	Comprobación estimación de asistencia	5	19/5/25	23/5/25
8	Reapertura formulario de asistencia	5	26/5/25	30/5/25
9	Preparación copias de exámenes y documentos	5	26/5/25	30/5/25
10	Preparación de aulas	5	26/5/25	30/5/25
11	**Realización de exámenes**	**4**	**2/6/25**	**10/6/25**
12	Envío de exámenes a centros de referencia	10	2/6/25	13/6/25
13	Subir hojas de firmas al punto de coordinación	10	2/6/25	13/6/25
14	Recepción de los exámenes	10	2/6/25	13/6/25
15	Corrección de exámenes	11	2/6/25	16/6/25
16	Registro de calificaciones en la plataforma (oculto)	15	2/6/25	22/6/25
17	Publicación de calificaciones en la plataforma y en Séneca	1	23/6/25	23/6/25
18	Período de solicitud de revisión	2	24/6/25	25/6/25
19	Periodo de reclamaciones	2		

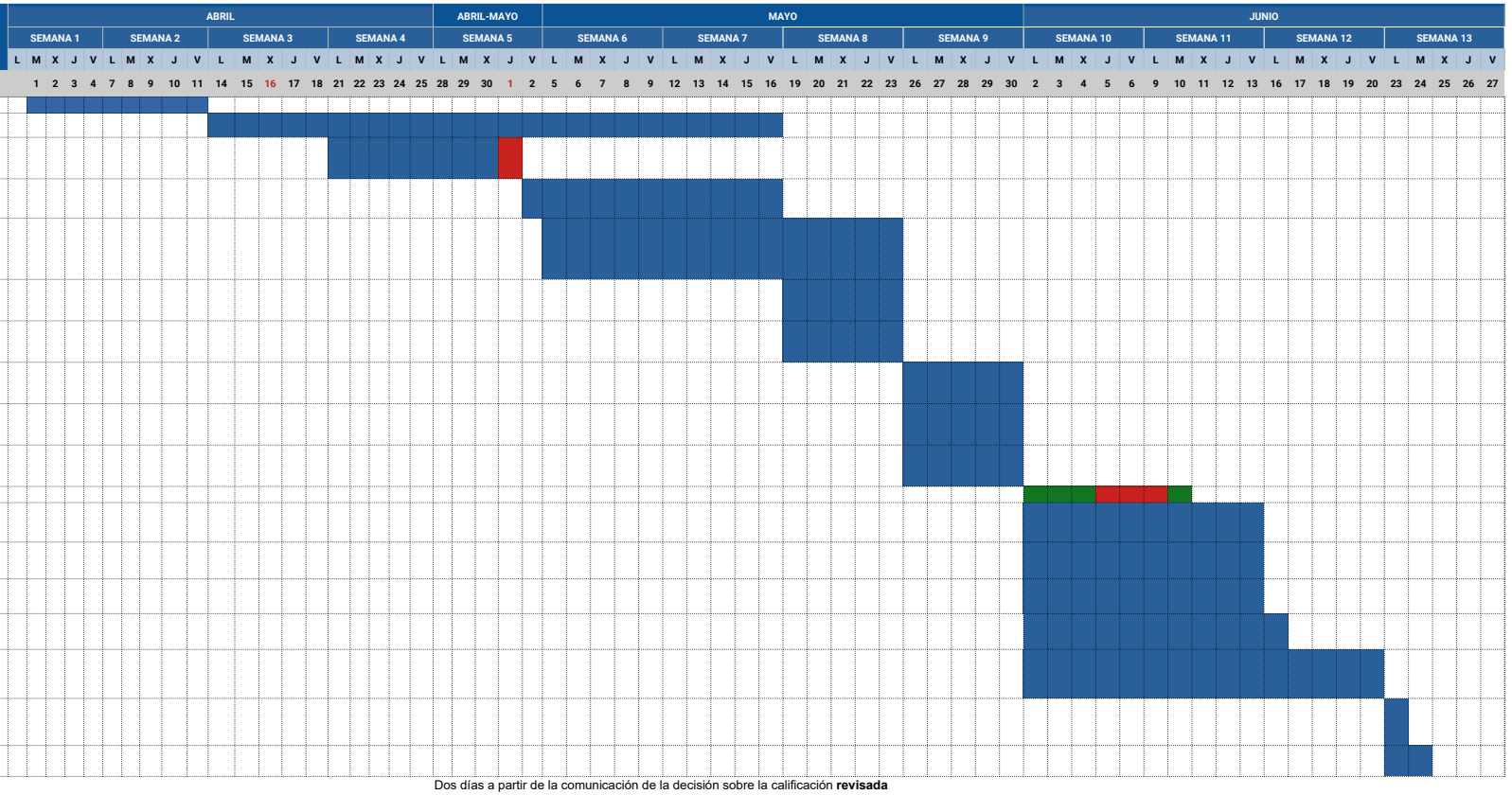

Dos días a partir de la comunicación de la decisión sobre la calificación **revisada**